



སྤྱི་ལོ་ ༢༠༡༧ ཟླ་ ༤ པའི་ཚེས་ ༣༠ ལུ་མཇུག་བསྐྱེད་པའི་ ཕྱིས་
ལོའི་ འབྲུག་གཞུང་གི་ལོ་བསྟར་དངུལ་ཕྱིས་བརྗོད་དོན།

དམངས་ཕྱིས་ལས་ཁུངས།
དངུལ་ཕྱིས་ལྷན་ཁག།



དདུལ་ཅེས་ལྷན་ཁག།
Royal Government of Bhutan
Ministry of Finance
Thimphu



སྤྱི་ལོ་ ༢༠༡༧ ཟླ་ ༡༢ པའི་ཚེས་ ༡༥།

འགན་ཁུར་བརྗོད་པོ།

ཅིས་ལོ་ ༢༠༡༦-༢༠༡༧ ལོའི་ འཕུག་གཞུང་གི་ ལོ་འགྲུབ་དདུལ་ཅེས་བརྗོད་པོ་འདི་ འཕུག་གི་མི་དམངས་དདུལ་ཅེས་བཅའ་
ལྷིམས་ ༢༠༠༧ ཚན་མ་དང་ མི་དམངས་དདུལ་ཅེས་བཅའ་ལྷིམས་ (འཕྲི་བྱོལ་) ༢༠༡༢ ཚན་མའི་དགོངས་དོན་ དེ་ལས་ དདུལ་
ཅེས་བཅའ་ཡིག་དང་སྐྱིགས་གཞི་ ༢༠༡༦ ཚན་མ་དང་འཕྲིལ་ཏེ་ དདུལ་ཅེས་ལྷན་ཁག་འོག་གི་ དམངས་ཅེས་ལས་ཁུངས་ཀྱིས་ བཟོ་
སྐྱིགས་འབད་ཡོད།

དདུལ་ཅེས་བརྗོད་པོ་འདི་ འཆར་དདུལ་འདུས་ཚན་གསུམ་ཚུ་དང་ འབྲེལ་ཡོད་ལས་ལཱ་དེ་ ལས་ཚན་གསུམ་ཚུ་ལས་ཟོ་བ་ལའི་ ཟླ་རིམ་ཅེས་ལྷ་
ཚུ་དང་འཕྲིལ་ཏེ་ སྐྱོག་རིག་ཟོག་གི་ འཆར་དདུལ་དང་ཅེས་བཀོད་ལམ་ལུགས་ནང་ལུ་ བཀོད་དེ་ཡོད་པའི་བརྗོད་པོ་ཚུ་ལུ་ གཞི་བརྩུན་ཟོག་
ལས་ བཟོ་སྐྱིགས་འབད་ཡོད། བརྗོད་པོ་འདི་གིས་ སྤྱི་ལོ་ ༢༠༡༧ ཟླ་ ༦ པའི་ཚེས་ ༣༠ ཚུན་ལུ་ འཕུག་གཞུང་གི་དདུལ་
འབྲེལ་གནས་ལུངས་ གསལ་ལོ་ནུ་འབད་ཡོད།

ང་བཅས་ཀྱིས་ དདུལ་ཅེས་བརྗོད་པོ་འདི་ སྐོ་གཏུག་ཕུང་མ་དང་ ཡོངས་ཡེ་གསལ་ཡོད་པའི་འགན་འཁུལ་ལུ་ལྷན་ཁུར་ཡོད།

(རྣམ་རྒྱལ་རྗོ་ཇེ་)

དདུལ་ཅེས་སྐྱོན་པོ།

དདུལ་ཅེས་ལྷན་ཁག།

(ཚེ་རིང་རྗོ་ཇེ་)

མདོ་ཚན།

དམངས་ཅེས་ལས་ཁུངས།



རྒྱལ་གཞུང་ཕྱི་མི་འཇུག་ལྷན་ཁང་
ROYAL AUDIT AUTHORITY

Bhutan Integrity House



སྤྱི་ལོ་ ༢༠༡༧ ཟླ་མ་ ༤ པའི་ཚེས་ ༣༠ ལུ་མཇུག་བསྐྱོད་པའི་ འབྲུག་གཞུང་གི་ ལོ་བསྟར་དངུལ་ཕྱི་མི་
བརྗོད་སྟོན་ ཕྱི་མི་འཇུག་ལྷན་ཁང་གི་སྟུན་ལྷན།

བསམ་འཆར་

སྟུན་ལྷན་འདི་དང་མཉམ་སྲུག་སྐྱོད་པའི་ གཤམ་འཁོད་ཚུ་ཚུད་པའི་ སྤྱི་ལོ་ ༢༠༡༧ ཟླ་མ་ ༤ པའི་ཚེས་ ༣༠ ལུ་
མཇུག་བསྐྱོད་པའི་ འབྲུག་གཞུང་གི་ ལོ་བསྟར་དངུལ་ཕྱི་མི་བརྗོད་སྟོན་དེ་ རྒྱལ་གཞུང་ཕྱི་མི་འཇུག་ལྷན་ཁང་གི་
གྲིས་ ཕྱི་མི་འཇུག་ལྷན་ཁང་གི་

༡. འབྲུང་བོ་དང་སྤྱོད་བོའི་ཕྱོགས་བསྐྱུས་དང་ དེའི་ཆ་གས་སྟེ་བཀོད་པའི་ལྷན་དེ་བཅུ།
༢. འབྲུང་བ་དང་ གྲུབ་འབྲས་རིམ་དང་སྲུགས་པའི་ འགོ་བོལ་དང་ བསྐྱར་བཟོའི་འཆར་དངུལ་གྱི་
བཅུད་བསྐྱུས།
༣. གཞུང་གི་ཕྱོགས་བསྐྱུས་ཕྱི་མི་འཇུག་གི་ གོ་སློམས་ཕྱི་མི་ལྷན།
༤. རྒྱུན་འགྲུལ་ཆད་ལུས་ཀྱི་བརྗོད་སྟོན།
༥. གཞུང་གིས་འཆར་སྟེ་ཡོད་པའི་ བཀོ་བཤའི་བརྗོད་སྟོན།
༦. ལོ་ག་སྤྱོད་དགོ་པའི་བཅུགས་བཞག་ཕྱི་མི་འཇུག་དང་ རྒྱུན་སྤྱོད་དང་ རྒྱུན་འགྲུང་མ་དངུལ་ཚུ་གི་ ལག་ལེན་
བརྗོད་སྟོན།
༧. འོང་འབབ་ཆད་ལུས་ཀྱི་ བརྗོད་སྟོན་བཅུད་བསྐྱུས།

ཕྱི་མི་འཇུག་ལྷན་ཁང་གི་ཕྱི་མི་འཇུག་ལྷན་ཁང་གི་བཅའ་ཁྲིམས་ ༢༠༠༤ ཚན་མ་དང་ མི་དམངས་དངུལ་ཕྱི་མི་འཇུག་ལྷན་ཁང་གི་
༢༠༠༧ ཚན་མ་དང་དེའི་འཕྲིན་སྟོན་བཅའ་ཁྲིམས་ ༢༠༡༢ ཚན་མ་ དེ་ལས་ དངུལ་ཕྱི་མི་འཇུག་ལྷན་ཁང་གི་དང་སྲུགས་
གཞི་ ༢༠༠༡ དང་ ༢༠༡༤ ཚན་མ་ཚུ་དང་འཁྲིལ་ཏེ་ རྒྱལ་གཞུང་ཕྱི་མི་འཇུག་ལྷན་ཁང་གི་ ལག་ལེན་འཐབ་
ཅི།

རྒྱལ་གཞུང་ཕྱི་ལོ་དབང་འཛིན་གྱི་བསམ་འཆར་ནང་ལུ་ ཕྱི་བཀོད་ཐོ་ཡིག་ཚུ་ཚུད་པའི་ མཉམ་སྐྱེགས་ཡོད་པའི་རྒྱུ་དེ་བཟུང་དང་སྐྱེགས་པའི་ གོང་ལུ་བཀོད་དེ་ཡོད་པའི་ དངུལ་ཕྱི་ས་བཟོད་དོན་ཚུ་ དངོས་གཞུགས་ཅན་གྱི་ རྒྱུ་ཚད་ག་ཅིའི་ཐད་ལས་ཡང་ དངུལ་ཕྱི་ས་བཅའ་ཡིག་དང་སྐྱེགས་གཞི་ ༢༠༠༡ ནང་ ༢༠༡༤ ཅན་མ་དང་ འཁྲིལ་ཏེ་བཟོ་སྐྱིལ་འབད་ཅུག།

བསམ་འཆར་གྱི་གཞི་རྒྱུ།

རྒྱལ་གཞུང་ཕྱི་ལོ་དབང་འཛིན་གྱིས་ ཕྱི་ལོ་འདི་ཡང་ རྒྱལ་སྤྱིའི་མངོན་མཐོའི་ཕྱི་ལོ་གཞུག་སྤེལ་ཚད་ གཞི་དང་འཁྲིལ་ཏེ་ ལག་ལེན་འཐབ་ཅི། ཚད་གཞི་དེ་ཚུ་དང་འཁྲིལ་ཏེ་ རབ་ཅས་གྱི་འགན་ཁུར་ཚུ་ དངུལ་ཕྱི་ས་ བཟོད་དོན་ཚུ་ཕྱི་ལོ་འདི་དོན་ལུ་ ཕྱི་ལོ་འབད་མི་གི་འགན་ཁུར་ཚུ་ ཟེར་བའི་ ལྷན་ཁུ་འདི་གི་དོན་ཚན་ནང་ ལུ་ གསལ་བཀོད་འབད་དེ་ཡོད། རབ་ཅས་ འབྲུག་ལུ་ དངུལ་ཕྱི་ས་བཟོད་དོན་ཚུ་ ཕྱི་ལོ་འབད་ནི་དང་ འབྲེལ་ཏེ་ བཟང་སྤྱོད་གྱི་དགོས་མཁོ་ཡོད་པའི་ དངུལ་ཕྱི་ས་ལྷན་ཁག་གི་ རྒྱབ་དབང་ལས་རང་དབང་ཅན་ཨིན་མ་ ད་ རབ་ཅས་གྱིས་ འགན་ཁུར་གཞན་གྱི་རིགས་ཚུ་ དགོས་མཁོ་འདི་ཚུ་དང་འཁྲིལ་ཏེ་ བསྐྱབས་ཏེ་ཡོད། རབ་ ཅས་གྱིས་ལེན་མི་ ཕྱི་ལོ་མངོན་ལྟགས་དེ་ རབ་ཅས་རའི་བསམ་འཆར་ལུ་གཞི་རྒྱུ་སྟེ་ ལྷང་ཚད་དང་འོས་ འབབ་ཡོད་པའི་ ཡིད་ཆེས་ཡོད།

གནད་དོན་གཞན།

དམངས་ཕྱི་ས་ལས་ཁུངས་ཀྱིས་ གསལ་སྟོན་འབད་ཡོད་པའི་བརྟེན་དང་འཁྲིལ་མ་ད་ བསྐྱར་ཞིབ་གྱི་དུས་ལུན་ ཅན་ལུ་ བཅུགས་བཞག་ཡི་གུའི་ཕྱི་ས་ཁ་ ༥༣༠ ནང་ ལས་འགུལ་གྱི་བཅུགས་བཞག་ཡི་གུའི་ཕྱི་ས་ཁ་ ༡༠༤ ཡོད་པ་ཨིན་པས།

བསྐྱོམས་གྱི་ཐོག་ལས་ རྒྱལ་གཞུང་ཕྱི་ལོ་དབང་འཛིན་གྱིས་ སྤྱི་ལོ་ ༢༠༡༧ ལྷན་ ༤ པའི་ཆེས་ ༣༠ ལུ་ མཇུག་བསྐྱུ་ཡོད་པའི་ ཕྱི་ས་ལོའི་དོན་ལུ་ ཕྱི་ས་ཁ་ཡོངས་བསྐྱོམས་ (བཅུགས་བཞག་ཡི་གུའི་ཕྱི་ས་ཁ་ ༣༠༣ ནང་ ལས་འགུལ་གྱི་བཅུགས་བཞག་ཡི་གུའི་ཕྱི་ས་ཁ་ ༡༠༤) ལས་ སྤྱི་ཆེས་ ༡༤/༠༤/༢༠༡༥ ལུ་ བརྒྱ་ཚད་ ༤༤ ཕྱི་ལོ་འབད་དེ་ལྷན་ཁུ་བཏོན་ཡོད། ཕྱི་ས་ཁ་ལྷན་ལུས་གྱི་དོན་ལུ་ རྒྱལ་གཞུང་ཕྱི་ལོ་དབང་འཛིན་གྱིས་ མི་མང་བཟང་འབྲོ་འཛིན་སྐྱོང་རིམ་ལུགས་ལས་བཏོན་པའི་ ལོ་མཇུག་གི་ཕྱི་ས་ཁ་ཚུ་ དེས་སྤྱོད་འབད་ཡོད་པ་དང་

དམངས་ཚུལ་ལས་ཁུངས་ཀྱིས་ གཞི་བཅུགས་འབད་དེ་ཡོད་པའི་ ཚད་འཛིན་ཚུ་ལུ་ ཡིད་ཆེས་བསྐྱེད་ཡོད་པ་ཨིན།

དངུལ་ཚུལ་བརྗོད་དོན་དང་འབྲེལ་ཏེ་དངུལ་ཚུལ་ལྷན་ཁག་གི་འགན་འཁུལ།

དངུལ་ཚུལ་ལྷན་ཁག་ལུ་ མི་དམངས་དངུལ་ཚུལ་བཅའ་ཁྲིམས་ ༢༠༠༧ ཚན་མ་དང་ དེའི་འཕྲི་སྟོན་བཅའ་
ཁྲིམས་ ༢༠༡༢ ཚན་མ་ དེའམ་ དངུལ་ཚུལ་བཅའ་ཡིག་དང་སྒྲིགས་གཞི་ ༢༠༠༡ དང་ ༢༠༡༤ ཚན་མ་ཚུ་
དང་འབྲེལ་ཏེ་ དངུལ་ཚུལ་བརྗོད་དོན་འདི་ཚུ་ བཟོ་སྒྲིག་འབད་ནི་དང་ དངུལ་ཚུལ་བརྗོད་དོན་ཚུ་ བཟོ་སྒྲིག་
འབད་མ་ད་ གཞུང་གི་ ཡང་ན་ རྒྱལ་ཡོད་ལུ་བརྟེན་ཏེ་ དངུལ་ཚུལ་བརྗོད་དོན་ཚུ་ བཟོ་སྒྲིག་
ཐབས་ལུ་ འཛིན་སྐྱོང་གིས་ དགོས་མཁོ་ཡོད་པ་སྟེ་ གཏན་འཁེལ་བཟོ་ཡོད་པའི་ རང་འཁོད་དམ་འཛིན་ཚུ་གི་
འགན་ཁུར་འཁུལ་ཨིན།

དངུལ་ཚུལ་བརྗོད་དོན་ཚུ་ བཟོ་སྒྲིག་འབད་མ་ད་ གཞུང་གིས་ ཚ་གྲུང་ཐོག་ལས་འཕྲོ་མཐུད་ཚུགས་ནི་གི་སྒྲིགས་
གྲུབ་དང་ ཆ་གནས་ཡོད་མི་དང་འབྲེལ་ཏེ་ ཚ་གྲུང་ཚུ་དང་འབྲེལ་བའི་ གནད་དོན་ཚུ་ ཆ་གནས་ཡོད་མེད་དང་
འབྲེལ་ཏེ་ གསང་བརྟོག་འབད་ནི་དང་ གཞུང་འདི་ཚུ་མེད་བཟོ་ནི་ ཡང་ན་ ལག་ལེན་བཀག་དམ་འབད་ནི་གི་
ཀུན་སྲོད་ཡོད་པ་ ཡང་ན་ དངུལ་བསྐྱར་གྱི་ཐབས་ལམ་གཞན་མེད་ན་མ་གཏོགས་ དེ་མིན་ ཚ་གྲུང་གཞི་རྒྱུ་
པའི་ཚུལ་བཀོད་ཚུ་ གསང་བརྟོག་འབད་ནི་གི་ འགན་ཁུར་འཁུལ་ཨིན།

གཞུང་སྐྱོང་གི་འགན་ཁུར་འཁུལ་མི་ཚུ་ལུ་ གཞུང་གི་དངུལ་འབྲེལ་སྐྱོར་ལུ་ བྱ་སྐྱོད་དང་འབྲེལ་བའི་ འགན་ཁུར་
འཁུལ་ཨིན།

དངུལ་ཚུལ་བརྗོད་དོན་ཚུ་གུ་ རྒྱལ་གཞུང་ཚུལ་ཞིབ་དབང་འཛིན་གྱི་འགན་ཁུར།

ང་བཅས་ཀྱི་དམིགས་གཏང་འདི་ ལོ་བསྐྱར་དངུལ་ཚུལ་བརྗོད་དོན་ཡོངས་རྫོགས་ གཞུང་གི་ ཡང་ན་ འཛེལ་བ་
ལུ་བརྟེན་པའི་ དངུལ་ཚུལ་བརྗོད་དོན་ཚུ་ལུ་མེད་པའི་ ར་ཁུངས་ལྷན་པའི་ཁས་ལེན་ ལེན་ནི་དང་ ང་
བཅས་ཀྱི་བསམ་བཤད་དང་སྒྲིགས་པའི་ ཚུལ་ཞིབ་པའི་སྐྱོར་ལུ་བརྟེན་ནི་འདི་ཨིན།

ར་ཁུངས་ལྷན་པའི་ཁས་ལེན་ཟེར་མི་འདི་ ཁས་ལེན་གྱི་གནས་ཚད་མཐོ་ཤོས་ཨིན་རུང་ རྒྱལ་སྤྱིའི་མངོན་མཐོའི་
ཚུལ་ཞིབ་གཞུག་སྟེའི་ གནས་ཚད་དང་འབྲེལ་ཏེ་ ལག་ལེན་འབྲེལ་ཡོད་མི་དེ་གིས་ དངུལ་ཚུལ་བརྗོད་དོན་

འབྲུལ་རེ་ཡོད་ཚེ་ གཏན་འཇགས་ བདེ་ལུན་ཚུགས་པའི་ འགན་ལེན་མེན། རོར་འབྲུལ་ཚུ་ གཡོ་སྐྱུར་དང་
འཛེལ་བ་ལས་བརྟེན་ཏེ་འཐོན་སྲིད་པ་དང་ རོར་རྒྱུད་ ཡང་ན་ སྤྱི་བསྐྱོམས་ཐོག་ལས་འཐོན་ཚེ་ དངོས་གཞུགས་ཅན་
གྱི་གྲངས་སུ་ བརྩེ་འཛོག་འབདམ་ཨིནམ་དང་ དེ་ཚུ་གིས་ དེ་བཟུམ་མའི་ རྩོགས་བསྐྱུས་དངུལ་འབྲེལ་བཟོད་
དོན་ཚུ་གྲུ་གཞི་བརྟེན་པ་ཅིན་ ལག་ལེན་འབབ་མི་ཚུ་གི་ རྩོམ་ཚོད་ལུ་ འགན་ལུགས་རན་ཏོག་ཏོ་འབད་སྲིད་པ་
ཨིན།



(ཚེ་རིང་སྐལ་བཟང་།)

འབྲུག་གི་རྩིས་ཞིབ་ཡོངས་ཁུལ།

ཚེས་གྲངས་: ༢༠༡༤

ས་གནས་: ཐིམ་ཕུག།

དཀར་ཆགས།

ཤོག་གྲངས།

༡.	བཀོད་ལུབ་བཅུད་བསྐྱེས།.....	༡
༢.	བཙོ་སྐྱིག་གི་གཞི་རྟེན།.....	༢
༣.	དངུལ་རྩིས་ཀྱི་འབྲས་བུ།.....	༢
༤.	ལྷན་ཐོ་དང་སྤོད་ཐོ་ཚུ།.....	༤
༥.	ཐོན་ལཱ་དང་འབྲེལ་བའི་གཞུང་གི་ལྷན་ཐོ་ཚུ།.....	༧
༥.༡	ནང་འཁོད་འོང་འབབ།.....	༩
༥.༢	ཕྱིའི་གནད་སྐྱེན།.....	༡༠
༥.༣	སྤྱི་འགྲུལ།.....	༡༡
༥.༤	སྤྱི་ཚབ་ལེན་ཡོད་པ།.....	༡༣
༦.	ལག་ལེན་ཀྱི་འབྲས་བུ།.....	༡༥
༦.༡	གཞུང་གི་ཟད་འགོ།.....	༡༥
༧.	འཆར་དངུལ་ལག་ལེན།.....	༢༡
༧.༡	ཚད་གཞི་ཁར་མ་སྤོད་པའི་གསར་སྐྱབ་འཆར་དངུལ།.....	༢༥
༨.	དངུལ་འབྲེལ་དམིགས་གཏང་གི་ཀྱི་ཀྱི་འབྲས་བུ།.....	༢༩
༩.	གཞུང་གི་སྤྱོད་ལོན་གྱི་གནས་སྤྲུངས།.....	༣༩
༩.༡	ནང་འཁོད་སྤྱོད་ལོན།.....	༣༩
༩.༢	ཕྱིའི་སྤྱོད་ལོན།.....	༤༠
༡༠.	གཞུང་གི་འགན་ལེན།.....	༤༤
༡༡.	གཞུང་གིས་འཆར་སྤེ་ཡོད་པའི་བཀོ་བཤའ་ཚུ།.....	༤༥
༡༢.	ཚོགས་བསྐྱེས་མ་དངུལ་རྩིས་ལ།.....	༥༠
༡༣.	གཞུང་གི་འཆར་དངུལ་མ་དངུལ་རྩིས་ལ།.....	༥༡

༡༤. ལོག་སྐྱོད་དགོ་པའི་བཅུགས་བཞག་དང་ ལྷན་འཁོར་ལག་ལེན་མ་དངུལ། ཟློག་དང་མ་ ༥༢

༡༥. ལྷན་སྐྱོད་བཅུགས་བཞག་ཚིས་ལ་ལག་ལེན།..... ༥༣

ཁམ་རིས་ཚུ།

ཁམ་རིས་༡ པ་ ཕྱི་ལོ་གནང་སྐྱིན་བྱུང་བོ།..... ༡༡

ཁམ་རིས་༢ པ་ ཕྱི་ལོ་སྐྱིན་འགྲུལ།..... ༡༢

ཁམ་རིས་༣ པ་ ཟད་འགོ་འཁྲུག་ཚུལ།..... ༡༢

ཁམ་རིས་༤ པ་ ལྷན་སྐྱོད་ཟད་འགོ་མཐོ་ཤོས་ལག་ལྡ།..... ༡༢

ཁམ་རིས་༥ པ་ སྐྱོད་སྐྱོད་ཐོའི་བརྗོད་དོན།..... ༡༥

ཁམ་རིས་༦ པ་ གསར་སྐྱབ་ཟད་འགོ་མཐོ་ཤོས་ལག་ལྡ།..... ༡༩

ཁམ་རིས་༧ པ་ ལས་སྡེ་དང་འབྲེལ་བའི་ ཟད་འགོ་འཁྲུག་ཚུལ།..... ༢༡

ཁམ་རིས་༨ པ་ སྐྱོན་བྱིན་ཚུ་མ་བརྗོད་པའི་ འཆར་དངུལ་དང་ཟད་འགོ་རོམ་འི་འགྲུར་ཁྱད་བརྒྱ་ཆ།..... ༢༤

ཁམ་རིས་༩ པ་ འཆར་དངུལ་དང་ཟད་འགོ་རོམ་འི་འགྲུར་ཁྱད་-སྐྱོན་བྱིན་ཚུ་མ་བརྗོད་པར།..... ༢༥

ཁམ་རིས་༡༠ པ་ གསར་སྐྱབ་འཆར་དངུལ་དང་ ཟད་འགོ་རོམ་འི་འགྲུར་ཁྱད་ -
སྐྱོན་བྱིན་ཚུ་མ་བརྗོད་པར།..... ༣༢

ཁམ་རིས་༡༡ པ་ གསར་སྐྱབ་འཆར་དངུལ་དང་ཟད་འགོ་འཁྲུག་ཁྱད་-སྐྱོན་བྱིན་ཚུ་མ་བརྗོད་པར།..... ༣༢

ཐིག་ཁམ་ཚུ།

ཐིག་ཁམ་༡ པ་ འཆར་དངུལ་དང་གྲུབ་འབྲས་རོམ་འི་ག་བསྐྱར་དང་མ་དངུལ།..... ༣

ཐིག་ཁམ་༢ པ་ འབྲུང་ཐོ་དང་སྐྱོད་ཐོ་ཡོངས་བསྐྱོམས་ཀྱི་བརྗོད་དོན།..... ༤

ཐིག་ཁམ་༣ པ་ ཐོན་ཁུངས་དང་འབྲེལ་བའི་གཞུང་གི་འབྲུང་ཐོ་ཚུ།..... ༧

ཐིག་ཁམ་༤ པ་ རོང་འབབ་བསྐྱུ་ལེན་བརྒྱན་བསྐྱུས།..... ༩

ཐིག་ཁམ་༥ པ་ རྒྱལ་སྤྱིའི་གོགས་རམ་(གནང་སྐྱིན་)ཚུ།..... ༡༠

ཐིག་ཁམ་༦ པ་ རྒྱལ་སྤྱིའི་གོགས་རམ་(སྐྱིན་འགྲུལ་)ཚུ།..... ༡༢

ཐིག་ཁམ་༧ པ་ སྐྱིན་འགྲུལ་རོམ་འི་སྐྱིན་ཚབ།..... ༡༣

ཐིག་ཁམ་༨ པ་ འབྲུང་ཐོ་དང་སྐྱོད་ཐོ་གཞན་གྱི་བརྗོད་དོན།..... ༡༤

ཐིག་ཁམ་༩ པ་ ཟད་འགོ་འཁྲུག་བསྐྱུས།..... ༡༦

ཐིག་ཁམ་༡༠ པ་ སྐྱོད་སྐྱོད་བརྗོད་དོན།..... ༡༨

ཐིག་ཁམ་ ༡༡	པ་	སྐྱིན་འགྲུལ་བྱིན་མི་དང་འབྲེལ་བའི་སྐྱེད་སྐྱོད་ཐོའི་བརྗོད་དོན།	༡༩
ཐིག་ཁམ་ ༡༢	པ་	རྒྱུན་སྐྱོད་ཟད་འགོ་དང་ནང་འཁོད་འོང་འབབ་ག་བསྟུར།	༢༢
ཐིག་ཁམ་ ༡༣	པ་	གསར་རྒྱུད་དང་སྐྱིན་ཚབ་ཟད་འགོ་དང་གནང་སྐྱིན་དང་སྐྱིན་འགྲུལ་གྱི་ག་བསྟུར།	༢༤
ཐིག་ཁམ་ ༡༤	པ་	གཞུང་གིས་སྐྱོན་ཐབས་མ་དངུལ་སྐྱོད་ཐོ།	༢༤
ཐིག་ཁམ་ ༡༥	པ་	སྐྱིན་འགྲུལ་དོ་ཐོའི་ཚབ་སྐྱོད་བརྗོད་དོན་བཅུད་བསྟུས།	༢༤
ཐིག་ཁམ་ ༡༦	པ་	སྐྱིན་འགྲུལ་བྱིན་མི་དང་འབྲེལ་བའི་སྐྱིན་ཚབ་དོ་ཐོའི་ཚབ་སྐྱོད་ཚུ།	༢༤
ཐིག་ཁམ་ ༡༧	པ་	སྐྱིན་འགྲུལ་ཐོག་གི་བརྗོད་དོན།	༢༩
ཐིག་ཁམ་ ༡༨	པ་	ལས་སྡེ་དང་འབྲེལ་བའི་ཟད་འགོའི་བཅུད་བསྟུས།	༣༠
ཐིག་ཁམ་ ༡༩	པ་	འཆར་དངུལ་བསྐྱར་བཟོ་དང་ཟད་འགོ་དོམའི་བཅུད་བསྟུས།	༣༢
ཐིག་ཁམ་ ༢༠	པ་	གསར་རྒྱུད་འཆར་དངུལ་བསྐྱར་བཟོ་དང་ཟད་འགོ་དོམའི་ཁྱད་པར་གྱི་བརྗོད་དོན།	༣༤
ཐིག་ཁམ་ ༢༡	པ་	སྐྱིན་འགྲུལ་ཚད་ལུས་གྱི་བརྗོད་དོན་བཅུད་བསྟུས།	༤༡
ཐིག་ཁམ་ ༢༢	པ་	གཞུང་གི་འགན་ལེན་བརྗོད་དོན།	༤༤
ཐིག་ཁམ་ ༢༣	པ་	གཞུང་གིས་འཆར་བའི་བཤོ་བཤའི་བརྗོད་དོན།	༤༥
ཐིག་ཁམ་ ༢༤	པ་	གཞུང་གིས་འཆར་བའི་བཤོ་བཤའི་བརྗོད་དོན།	༤༦
ཐིག་ཁམ་ ༢༥	པ་	ཕྱོགས་བསྟུས་མ་དངུལ་རྩིས་ཁའི་བདེ་སྐྱིག།	༥༠
ཐིག་ཁམ་ ༢༦	པ་	གཞུང་གི་འཆར་དངུལ་མ་དངུལ་རྩིས་ཁའི་བདེ་སྐྱིག།	༥༡
ཐིག་ཁམ་ ༢༧	པ་	ལོག་ཐོབ་ནི་ཡོད་པའི་བཅུགས་བཞག་རྩིས་ཁ་དང་རྒྱུན་སྐྱོད་མ་དངུལ་ ལྟོ་གཏང་མ་དངུལ་རྩིས་གི་བརྗོད་དོན།	༥༢
ཐིག་ཁམ་ ༢༨	པ་	རྒྱུན་སྐྱོད་བཅུགས་བཞག་རྩིས་ཁའི་བཅུད་བསྟུས།	༥༣

རྒྱུར་དེབ་ཚུ།

རྒྱུར་དེབ་ ༡	པ་	བསྐྱར་བཟོའི་འཆར་དངུལ་དང་གྲུབ་འབྲས་དོམ་ཚུ།	༥༤
རྒྱུར་དེབ་ ༢	པ་	བྱ་ལུལ་སྡེ་རིམ་དང་འཁྲིལ་བའི་ཟད་འགོའི་བཅུད་བསྟུས།	༧༡
རྒྱུར་དེབ་ ༣	པ་	ཕྱོགས་རམ་བྱིན་མི་དང་འབྲེལ་བའི་གནང་སྐྱིན་བྱུང་ཐོ།	༧༢
རྒྱུར་དེབ་ ༤	པ་	སྐྱིན་འགྲུལ་བྱིན་མི་དང་འབྲེལ་བའི་སྐྱིན་འགྲུལ་བྱུང་ཐོ།	༡༤༣
རྒྱུར་དེབ་ ༥	པ་	ལཱ་འགན་དང་འབྲེལ་བའི་ཟད་འགོའི་བཅུད་བསྟུས།	༡༤༤
རྒྱུར་དེབ་ ༦	པ་	འོང་འབབ་བྱུང་ཐོ་དང་སྐྱོད་ཆ་རྩིས་ལས་འཆར།	༡༤༩
རྒྱུར་དེབ་ ༧	པ་	ལོག་ལེན་དང་སྐྱོད་ཆ་གཞན་རིགས་གྱི་ལས་འཆར།	༡༥༥

ལྷན་དེབ་	༤	པ་	ལྷན་ཐོ་སྒྲིག་ཚོགས་དང་སློབ་ཆུང་གི་ལས་འཆར།.....	༣༤
ལྷན་དེབ་	༥	པ་	སྒྲིག་ཡར་ཚུ་གི་ལས་འཆར།.....	༣༠༧
ལྷན་དེབ་	༡༠	པ་	སྒྲིག་ཡར་དང་བཀག་ཆུང་གི་ལས་འཆར།.....	༣༡༣
ལྷན་དེབ་	༡༡	པ་	ངོས་ལེན་མ་གྲུབ་པའི་དངུལ་འཛིན་ཆུང་གི་ལས་འཆར།.....	༣༤༥
ལྷན་དེབ་	༡༣	པ་	གཞུང་གི་རྒྱུན་སློབ་བཅུགས་བཞག་རྩིས་ཁའི་ལས་འཆར།.....	༣༥༣
ལྷན་དེབ་	༡༣	པ་	རྒྱུན་སློབ་རྩིས་ཁའི་བརྗོད་འཇུག།.....	༣༤༤

1. བོད་ལྗེ་བཙུན་བསྐྱེད་པའི་སྐབས་

ཕྱི་ལོ་ ༢༠༡༦-༡༧ ནང་ལུ་ ཐོན་ལཱ་ལྷན་ཚོད་ཕྱི་ལོ་ དངུལ་ཀྲམ་ས་ཡ་ ༤༡,༦༠༥.༤༦༣ འབད་མི་དང་ཕྱུད་པ་ད་
འགོ་ཐོག་འཆར་དངུལ་དེ་ དངུལ་ཀྲམ་ས་ཡ་ ༤༩,༩༤༡.༥༤༤ འབད་མི་ལུ་བརྟེན་ཏེ་ ཕྱི་ལོ་དེ་ནང་གི་ དངུལ་
བསྐྱེད་མཁུ་ཕྱི་ལོ་དེ་ དངུལ་ཀྲམ་ས་ཡ་ ༤,༣༧༥.༧༣༣ དང་ ཐོན་ལཱ་ལྷན་ཚོད་ཕྱི་ལོ་ དངུལ་ཀྲམ་ས་ཡ་
༧,༦༣༡.༤༧༥ གུ་གནས་ལུ་གཞི་ ཕྱི་ལོ་དེ་ནང་ འཆར་དངུལ་དེ་ དངུལ་ཀྲམ་ས་ཡ་ ༥༥,༤༡༣.༠༦༡ གུ་དང་
ཐོན་ལཱ་ལྷན་ཚོད་ དངུལ་ཀྲམ་ས་ཡ་ ༤༤,༩༤༡.༦༧༤ གུ་ བསྐྱེད་བཟོ་འབད་ཡོད་པ་ལས་ དངུལ་བསྐྱེད་མཁུ་ཕྱི་ལོ་
ཚད་དེ་ དངུལ་ཀྲམ་ས་ཡ་ ༦,༤༧༠.༣༤༧ དང་ ཐོན་ལཱ་ལྷན་ཚོད་ཕྱི་ལོ་ དངུལ་ཀྲམ་ས་ཡ་ ༥,༦༤༤.༤༡༦ གུ་
གནས་ལུ་གཞི་

ཨིན་རུང་ ཕྱི་ལོ་མཇུག་བསྐྱེད་པའི་ ཐོན་ལཱ་ལྷན་ཚོད་ཕྱི་ལོ་ དངུལ་ཀྲམ་ས་ཡ་ ༤༣,༦༧༣.༡༣༦ འབད་མི་དང་
གུ་བ་འབྲས་ལོ་མ་བསྐྱེད་མཁུ་གིས་ དངུལ་ཀྲམ་ས་ཡ་ ༤༤,༠༡༧.༩༤༤ གུ་གནས་ཡོད་པ་ཨིན། འདི་ལུ་བརྟེན་ཏེ་
དངུལ་བསྐྱེད་མཁུ་ཕྱི་ལོ་དེ་ དངུལ་ཀྲམ་ས་ཡ་ ༥,༣༤༤.༤༦༣ འབད་མི་དང་ བཟོ་བཟོ་ཐོན་ལཱ་ལྷན་ཚོད་ཕྱི་ལོ་དེ་
ལས་ བརྒྱ་ཆ་ ༣.༣% དེ་ཅིག་གི་ཕྱི་ལོ་ཨིན་པས། འོ་དེ་ནང་ སྤྱི་ལོ་འབྲུལ་ལེན་ཡོད་པ་ དངུལ་ཀྲམ་ས་ཡ་
༣,༣༣༧.༦༦༣ དང་ སྤྱི་ལོ་ཚབ་སྤོང་ཡོད་པ་ དངུལ་ཀྲམ་ས་ཡ་ ༣,༧༠༣.༣༣༦ འབད་མི་དང་ ཐོན་ལཱ་ལྷན་ཚོད་
གནས་ལྷན་ཚོད་ དངུལ་ཀྲམ་ས་ཡ་ ༥,༡༣༩.༣༤༣ གུ་གནས་ཡོད་པ་དང་ ཕྱི་ལོ་འགོ་བཙུན་གསུམ་པའི་དུས་ལུ་
དངུལ་ཀྲམ་ས་ཡ་ ༤,༥༣༡.༦༣༤ ཚད་ཡོད་མི་དེ་ བདེ་སྤྱི་གསུམ་འབད་བའི་ལུ་གུ་གཞི་གིས་དངུལ་གནས་
ལྷན་ཚོད་ དངུལ་ཀྲམ་ས་ཡ་ ༦༠༧.༧༤༩ གུ་གནས་ཡོད་པ་ཨིན།

སྤྱི་ལོ་ ༢༠༡༧ ལྷན་ ༦ པའི་ཚེས་ ༣༠ ལུ་ གཞུང་གི་བུ་ལོ་ཚད་ལུས་ དངུལ་ཀྲམ་ས་ཡ་ ༡༧༠,༣༥༦.༧༦༡
(ལུ་ཨེས་འོ་ལར་ས་ཡ་ ༣,༦༣༣.༧༡༩) ཡོད་མི་དེ་ བཟོ་བཟོ་ཐོན་ལཱ་ལྷན་ཚོད་ཕྱི་ལོ་དེ་ བསྐྱེད་མཁུ་ལས་ བརྒྱ་ཆ་
༡༠༦.༥༤ དེ་ཅིག་གི་ཕྱི་ལོ་ཨིན་པས། དུས་ཚོད་དེ་ལར་ གཞུང་གིས་འཆར་སྤོང་ཡོད་མི་བཟོ་བཟོ་ དངུལ་ཀྲམ་ས་
ཡ་ ༤༩,༤༧༠.༦༣༠ དང་ འགན་ལེན་དེ་ དངུལ་ཀྲམ་ས་ཡ་ ༡༠༡.༡༩༩༣ གུ་གནས་ལུ་གཞི་

1. ལྷུ་ལོ་ལྷན་ཚོད་ཕྱི་ལོ་དེ་ལྷན་ཚོད་ཕྱི་ལོ་དེ་ བཟོ་བཟོ་ཐོན་ལཱ་ལྷན་ཚོད་ཕྱི་ལོ་དེ་ དངུལ་ཀྲམ་ས་ཡ་ ༡༥༩,༧༤༣.༥༩༩ ཨིན་པས།
2. ཐོན་ལཱ་ལྷན་ ༡༡ པ་ལུ་ ལྷན་ཚོད་ཕྱི་ལོ་དེ་ལྷན་ཚོད་ཕྱི་ལོ་དེ་
3. ཐོན་ལཱ་ལྷན་ ༡༣ པ་དང་ ༡༣ པ་ལུ་ ལྷན་ཚོད་ཕྱི་ལོ་དེ་ལྷན་ཚོད་ཕྱི་ལོ་དེ་

१. **བཙོ་སྐྱིག་གི་གཞི་རྒྱུ།**

ཕྱིས་ལོ་ ༡༠༡༤-༡༥ གྱི་ འབྲུག་གཞུང་གི་ འཆར་དངུལ་ལག་ལེན་སྐོར་ལས་ ལོ་བསྐྱར་དངུལ་ཕྱིས་བརྗོད་དོན་
གྱི་སྐྱོད་ལུ་འདི་ དམངས་ཕྱིས་ལས་ཁུངས་ཀྱིས་ མི་དམངས་དངུལ་ཕྱིས་བཅའ་ཁྲིམས་ ༡༠༠ལ་ ཅན་མ་དང་
དེའི་འཕྲི་སྐོན་ ༡༠༡༡ ཅན་མ་ དེ་ལས་ དངུལ་ཕྱིས་བཅའ་ཡིག་དང་སྐྱིག་གཞི་ ༡༠༡༤ ཅན་མ་འི་
དགོངས་དོན་ཚུ་དང་འཁྲིལ་ཏེ་ བཙོ་སྐྱིག་འབད་ཡོད་པ་ཨིན།

དངུལ་ཕྱིས་བརྗོད་དོན་ཚུ་ མི་མང་ཟད་ཕྱིས་འཛིན་སྐྱོང་རིམ་ལུགས་ནང་ལུ་ ཐོ་བཀོད་གྲུབ་པའི་ འཆར་དངུལ་
ལས་སྡེ་ཚུ་གི་ རྒྱ་རིམ་ཕྱིས་ཁྲ་དང་ འབྲེལ་ཡོད་ལས་སྡེ་དང་ལས་ཚོགས་ཚུ་ལས་ཐོབ་པའི་ བརྗོད་དོན་གྱི་ གཞི་
བརྒྱུ་ཨིན། ལོ་བསྐྱར་དངུལ་ཕྱིས་བརྗོད་དོན་འདི་ནང་གི་ བརྗོད་དོན་དང་ཟུར་དེབ་ཚུ་གིས་ སྤྱི་ལོ་ ༡༠༡༥
ཟླ་མ་ ༤ པའི་ཚེས་ ༣༠ གི་ འབྲུག་གཞུང་གི་དངུལ་འབྲེལ་གནས་སྤངས་ཀྱི་ བརྗོད་དོན་ཨིན།

२. **དངུལ་ཕྱིས་གྲུབ་འབྲས།**

གོང་ལུ་ བཀོད་ཁྲབ་བཅུན་བསྐྱུས་ནང་བཀོད་ཡོད་དོ་བཟུམ་ ཕྱིས་ལོ་ ༡༠༡༤-༡༥ གྱི་ དངུལ་འབྲེལ་གྲུབ་འབྲས་
གྱི་བཅུན་བསྐྱུས་དེ་ གྲུབ་འབྲས་ངོ་མ་དང་མ་དངུལ་ཐོན་ཁུངས་དང་ འགོ་ཐོག་དང་བསྐྱར་བཙོ་འཆར་དངུལ་གྱི་
བར་ན་ ག་བསྐྱར་གསལ་བཤད་གྱི་སྐོ་ལས་ ཐིམ་ཁུམ་ ༡ པ་ནང་བཀོད་དེ་ཡོད།

	ལ་གསལ།	དངུལ་གསལ་སྐུ་གྲུབ་པའི་སྐབས་ལ།			འགྲུབ་ཕྱིན་བརྒྱ་ཆ།		
		འགོ་སྐོར་གྲུབ་པའི་འཚམ་དངུལ།	བསྐྱར་བཟོ་བའི་འཚམ་དངུལ།	གྲུབ་འབྲས་རྒྱ་ཚེ།	འགོ་སྐོར་དང་བསྐྱར་བཟོ་བའི་འཚམ་དངུལ་གྲུབ་པའི་འབྲས་ཚེ།	བསྐྱར་བཟོ་དང་སྐྱེལ་འབྲས་ཚེ།	འགོ་སྐོར་དང་སྐྱེལ་འབྲས་ཚེ།
༡	རྒྱུན་འབྲུལ་རིམ་ཤིག་ལ།	(༡,༩༠༢,༧༥༠)	(༡,༩༠༢,༧༥༠)	(༢,༠༠༩,༡༢༢)	༠.༠%	༥.༣%	༥.༣%
༢	སྐུ་གསལ་ལ་བཀག་འཛིན་(རིམ་ཤིག་ལ།)	-	-	༥༤.༤༩༩	-	-	-
༣	རྒྱུན་འབྲུལ་ལ་བཀག་འཛིན་(རིམ་ཤིག་ལ།)	(༤,༣༧༥,༧༢༢)	(༤,༤༧༠,༣༤༧)	(༤,༣༤༤,༤༦༢)	-༡༤.༠%	-༡༢.༢%	-༣༤.༢%
༤	དངུལ་ཚད་བསྐུལ་ཐབས་ལ།	༤,༣༧༥,༧༢༢	༤,༤༧༠,༣༤༧	༤,༣༤༤,༤༦༢	-༡༤.༠%	-༡༢.༢%	-༣༤.༢%
༥	རྒྱུན་འབྲུལ་རིམ་ཤིག་ལ།	༧༤༤.༢༤༧	༧,༢༢༡,༥༧༧	༧,༤༤༤,༢༤༥	༦༤.༧%	༧༤.༧%	༧༤.༧%
༦	རྒྱུན་འབྲུལ་ལ།	༣,༥༦༧,༣༤༥	༣,༩༢༧,༩༢༣	༣,༧༢༤,༥༤༧	༧༠.༧%	༧༢.༧%	༧༢.༧%
༧	ཕྱི་རིམ་ལས་འགྲུལ་འབྲེལ་བའི་ལ།	༩༢༠,༧༤༥	༡,༠༥༧,༩༢༣	༡,༠༢༤,༩༠༩	༡༠.༤%	༡༠.༤%	༡༠.༤%
༨	ཕྱི་རིམ་ལས་ཚིམ་ལ།	༡,༤༤༤,༦༠༠	༡,༤༧༠,༠༠༧	༡,༤༤༤,༩༠༩	༤.༤%	༤.༤%	༤.༤%
༩	ནང་འཁོད་ལ།	-	-	༩,༩༥༩,༩༡༩	-	-	-
༡༠	རྒྱུན་ཚུལ་ལ།	༡,༤༤༤,༠༩༤	༡,༧༠༦,༣༥༧	༡,༧༠༦,༣༥༧	-༤.༧%	-༤.༧%	-༤.༧%
༡༡	ཕྱི་རིམ་ལ།	༡,༤༤༤,༠༩༤	༡,༧༠༦,༣༥༧	༡,༧༠༦,༣༥༧	-༤.༧%	-༤.༧%	-༤.༧%
༡༢	ནང་འཁོད་ལ།	༩,༡༤༤	༩,༡༤༤	༩,༡༤༤	༠.༠%	༠.༠%	༠.༠%
༡༣	ཐོན་ལཱ་སྐྱོད་ལ།/ཐོན་ལཱ་སྐྱོད་ལ།	(༧,༤༣༧,༤༧༥)	(༧,༤༤༤,༤༧༦)	(༧,༤༣༧,༣༤༣)	-༠.༠%	-༡༩.༠%	-༡༩.༠%
	མཛོད་དངུལ་ལོག་འཛིན་ལ།			༩,༩༥༩,༩༡༩			

ལ་གསལ།	དེལ་ཀམ་སལ།		འགྲུ་ལྷན་བརྒྱ་ཚ།	
	འགོ་ཐོག་འཆར་དེལ།	བསྐྱར་བཟོ་འཆར་དེལ།	གྲུ་ལྷན་གྲུ་ཚམ།	འགོ་ཐོག་དང་བསྐྱར་བཟོ་འཆར་དེལ་གྱི་མི་ལྷན་པའ།
མཐའ་ཚལ། རོན་ལུངས་ལྷན་པའ།			(༤,༩༠,༤༩༦)	
མཐའ་ཚལ། ཕྱི་སའོ་ ༩༠༧༥-༧༤ འོ་འི་ཕྱི་སའོ་བསྐྱེད་ལུག་ཚད་སྒྲིང་པ།			(༤,༤༩༧,༦༩༤)	
༩. ཕྱི་སའོ་བསྐྱེད་ལུག་ཚད།			༦༠༧,༧༤༩	
དེལ་ལྷན་པ།			༦༠,༠༠༩	
དེལ་འཆར་པ།			༤༤༠,༧༤༠	

དཔྱད་ཐོག་: དེལ་ལྷན་པ་འགྲུ་ལྷན་པའི་འཛིན་སྐྱོང་གི་དོན་ལུ་ དུས་ཚད་ཉིན་གྲངས་ ༩༠ ལས་ ༧༤ ལུ་ ལུ་བར་ན་འབད་མི་ མཚོང་དེལ་ཤོག་འཛིན་སྐྱོང་བསྐྱེད་ལུག་འབད་ཡོད། ཕྱི་སའོ་མཚུག་བསྐྱེད་པའི་ མཚོང་དེལ་ཤོག་འཛིན་སྐྱོང་གི་སྐྱོན་འགྲུལ་འབད་མི་ཚད་ལུག་འབད་དེ དེལ་ཀམ་སལ་ལུ་ ༩,༥༩,༩༧༩ ལུ་གཤམ་ལུག།

༤. བྱང་ཐོ་དང་སྒྲིབ་ཐོ་ཚུ།

སྤྱི་ལོ་ ༢༠༡༧ ལྷམ་ ༤ པའི་ཚེས་ ༣༠ ལུ་ མཚུག་བསྐྱེད་པའི་རྩིས་ལོ་གི་ གཞུང་གི་བྱང་ཐོ་དང་སྒྲིབ་ཐོ་འི་
བརྗོད་དོན་ཕྱོགས་བསྐྱེད་ཀྱི་ མ་དངུལ་ཐོན་ཁུངས་དང་དེའི་ལག་ལེན་ཚུ་དང་ དེ་ལས་ བུ་ལོན་རྒྱུན་སྒྲིབ་ཚུ་དང་
སྐྱེད་ཀྱི་ ཐོག་ཁུངས་ ༢ པའི་ནང་བཀོད་དེ་ཡོད། རྩིས་ལོ་དེ་ དངུལ་ཀྱམ་ས་ཡ་ ༤,༥༣༡.༤༣༤ ཚད་ཐོག་ལས་
འགོ་བརྩམས་ཡོད་པ་ད་ དངུལ་ཀྱམ་ས་ཡ་ ༤༠༧.༧༤༩ ལྷག་གི་སྒོ་ལས་ མཚུག་བསྐྱེད་པ་ཨིན།

ཐོག་ཁུངས་ ༢ པ་: སྤྱི་ལོ་ ༢༠༡༧ ལྷམ་ ༤ པའི་ཚེས་ ༣༠ ལུ་ མཚུག་བསྐྱེད་པའི་རྩིས་ལོ་གི་ གཞུང་གི་
བྱང་ཐོ་དང་སྒྲིབ་ཐོ་འི་ བརྗོད་དོན་ཕྱོགས་བསྐྱེད།

བྱང་ཐོ།	དངུལ་ཀྱམ་ས་ཡ།	སྒྲིབ་ཐོ།	དངུལ་ཀྱམ་ས་ཡ།
འགོ་བརྩམས་ལྷག་ཚད།	(༤,༥༣༡.༤༣༤)	ཟད་འགྲོ།	༤༩,༩༤༤.༤༡༡
༡) དངུལ་རྒྱུད།	༥༧.༩༤༣	༡) རྒྱུན་སྒྲིབ་	༢༤,༡༢༩.༥༤༧
༢) དངུལ་ཁང་ནང།	(༤,༥༤༩.༥༧༧)	༢) གསར་རྒྱུག།	༢༥,༤༣༧.༠༢༤
ནང་འཁོད་འོང་འབབ།	༢༩,༧༡༣.༤༠༠	སྒྲིབ་ཚབ།	༢,༧༠༣.༣༣༤
༡) ལྷག་གི་འོང་འབབ།	༢༡,༧༠༤.༩༩༤	༡) ནང་འཁོད།	༩.༡༩༤
༢) ལྷག་མིན་འོང་འབབ།	༨,༠༠༨.༤༠༦	༢) ཕྱི་ལོ།	༢,༤༩༤.༡༤༢
ཕྱི་ལོ་གནང་སྒྲིབ།	༡༢,༩༤༤.༧༥༢	སྒྲིབ་འགྲུལ་བཏང་ཡོད་པ།	༤༢.༡༡༥
༡) དངུལ་རྒྱུད།	༡༢,༥༣༩.༥༢༠	༡) རྒྱུད་ལྷ།	-
ལས་རིམ་གནང་སྒྲིབ། (རྒྱ་གཞུང་)	༢,༡༢༥.༠༠༠	༢) ལས་འཛིན་ཚུ་ལྷ།	༤༢.༡༡༥
༢) རྒྱ་དངོས་ཐོག།	༤༤༧.༡༢༢		
སྒྲིབ་འགྲུལ།	༡༣,༡༤༧.༥༠༤	སྒྲིབ་ཚབ་ཞུ།	༤,༤༩༠.༥༩༩
༡) ཕྱི་ལོ།	༣,༢༢༧.༤༤༢		
ལས་རིམ་སྒྲིབ་འགྲུལ།	༢,༤༢༤.༩༠༩	སྐྱོ་གཡར་/བཀག་འཛིན་ཡར་སེད།	༡༤,༩༣༤.༢༣༩
༢) ནང་འཁོད།	༩,༩༥༩.༩༦༧		
སྒྲིབ་ཚབ་ལེན་ཡོད་པ།	༢,༠༤༥.༢༣༧	རྩིས་བསྐྱེད་ལྷག་ཚད།	༤༠༧.༧༤༩
བྱང་ཐོ་གཞན།	༤,༤༤༣.༣༧༣	༡) དངུལ་རྒྱུད།	༧༧.༠༠༩

ཕྱི་ལོ།	དངུལ་ཀླུ་མ་ལ།	སྣོད་ཕྱོ།	དངུལ་ཀླུ་མ་ལ།
སྒྲ་གཡམ་/བཀག་འཛུགས་བབས།	༡༧,༤༡༩,༡༧༠	༡) དངུལ་ཁང་ནང་།	༤༧༠,༡༧༠
ཕྱི་ལོ་བསྐྱེམས།	༡༡,༡༧༧,༤༧༩	སྣོད་ཕྱོ་བསྐྱེམས།	༡༡,༡༧༧,༤༧༩
དེ་ན་ཕྱོ། དངུལ་རྒྱུ་འགྲུལ་ལྷན་ཁྲིལ་གྱི་དོན་ལུ་ ཅུས་ཚད་ཉིན་གྲངས་ ༣༠ ལས་ ༡༥༠ གི་བར་ན་འབད་མི་ མཛུགས་དངུལ་ཕོག་ འཛུགས་ཕྱེས་འབད་ཡོད། ཕྱི་ལོ་མཚུགས་བསྐྱེམས་ལྷན་ཁྲིལ་གྱི་ མཛུགས་དངུལ་ཕོག་འཛུགས་ཕོག་གི་སྣོད་འགྲུལ་རོ་བོ་འཛུགས་ལྷན་ཁྲིལ་གྱི་ དངུལ་ཀླུ་མ་ ལ་ ༩,༩༤༩,༩༧༩ གྲུ་གནས་རྒྱལ།			
འབྲུལ་ལྷན་ཁྲིལ་ དམངས་ཕྱི་ལོ་ལས་ལྷངས། དངུལ་ཕྱི་ལོ་ལྷན་ཁྲིལ།			

ཕྱི་ལོ་དང་སྣོད་ཕྱོ་གཞི་ ཚེ་གས་གཙོ་བོ་འཛུགས་དོན་ལུ་ བྱམས་མཛུགས་ཕྱོ་ལོ་ རེ་རེ་བཞེན་དུ་བཀོད་དོ་ཡོད།

༤. ཐོན་ལྷན་དང་འབྲེལ་བའི་ གཞུང་གི་བྱེད་ཕྱོ་ལུ།

གཞུང་གི་མ་དངུལ་ཐོན་ལྷན་འདི་ལུ་ རྒྱ་ཆེ་འཛུགས་ལག་བཞེ་ཡོད་པ་དྲ་ དེ་ལུ་ཡང་ འོང་འབབ། གནང་སྒྲིལ། སྣོད་འགྲུལ། དེ་ལས་ སྣོད་ཚབ་ལུ་ཨོན་ལེ་ ཕྱི་ལོ་ ༢༠༡༦-༡༧ གྱི་ ཕྱི་ལོ་ལགས་ལ་དང་ ཕྱི་ལོ་འཛུགས་ལྷན་ཁྲིལ་ རེ་རེ་ འགྲུལ་ལྷན་ཁྲིལ་གྱི་ འགྲུལ་ལྷན་ཁྲིལ་དང་སྒྲུགས་ཏེ་ ཐོག་ལམ་ ༣ པའི་ནང་བཀོད་དོ་ཡོད།

ཐོག་ལམ་ ༣ པའི་ ཐོན་ལྷན་དང་འབྲེལ་བའི་ གཞུང་གི་བྱེད་ཕྱོ་ལུ།

ཨང་	ཐོན་ལྷན་ཁྲིལ།	(དངུལ་ཀླུ་མ་ལ)		བསྐྱེམས་ལས་	འགྲུལ་ལྷན་	ནང་འཛུགས་ཐོན་སྣོད་
		༢༠༡༥-༡༦	༢༠༡༦-༡༧	%		
༡	ནང་འཛུགས་འོང་འབབ།	༢༤,༠༧༤.༤༧༡	༢༩,༧༡༣.༤༠༠	༧༧.༧༨%	༤.༤༣%	༡༤.༤༠%
༢	གནང་སྒྲིལ།	༡༧,༤༤༩.༤༧༠	༡༢,༩༤༤.༧༥༢	༧༩.༧༧%	-༡༢.༧༤%	༤.༡༣%
༣	སྣོད་འགྲུལ།	༡,༤༡༤.༤༤༡	༡༣,༡༤༧.༤༤༡	༡༩.༧༧%	༦༢༤.༡༢%	༤.༢༦%
	ནང་འཛུགས།	-	༩,༩༤༩.༩༧༩	༧༧.༩༧%	༠.༠༠%	༦.༢༣%
	ཕྱི་ལོ།	༡,༤༡༤.༤༤༡	༣,༢༠༧.༤༦༢	༧.༤༣%	༡༡.༧༧%	༢.༠༢%
༤	སྣོད་ཚབ་ལེན་པའི་ཐོག་ལམ་ལས།	༢,༠༠༠.༢༢༡	༢,༠༣༤.༢༢༡	༡༠.༠༠%	-༢.༤༣%	༡.༢༤%
༥	ཕྱི་ལོ་གཞུགས།	༤,༡༡༤.༤༤༡	༤,༤༦༣.༢༧༣	༡༠.༡༠%	༩.༢༡%	༤.༤༤%
	བསྐྱེམས།	༤༧,༩༩༩.༤༠༣	༤༦,༧༩༤.༤༠༣	༡༠༠.༠༠%	༡༡.༧༤%	༤༧.༤༢%

རྒྱལ་ཡོངས་ཕྱི་ལོ་དང་སྣོད་ཕྱོ་ལུ་ ཐོན་ལྷན་དང་འབྲེལ་བའི་ ཐོན་སྣོད་ལྷན་ཁྲིལ་གྱི་ དངུལ་ཀླུ་མ་ ༡༤,༧༧༢.༤༧༩ ཡོད་པས།

འབྲུལ་ལྷན་ཁྲིལ་: འོང་འབབ་དང་ཐོན་ལས་ལྷན་ཁྲིལ། རྒྱལ་ཡོངས་དགའ་སྦྱོར་དང་འཛུགས་ལྷན་ཁྲིལ། དམངས་ཕྱི་ལོ་ལས་ལྷངས།

4.7 རྒྱུ་ལེན་འབད་ཡོད་པའི་འབབ་བཟུ་བུ་ལེན་འབད་ཡོད་མི་དེ་

ཕྱི་མའི་དེ་ནང་ རྒྱུ་ལེན་འབད་ཡོད་པའི་ དངུལ་གྲུ་མ་ས་ཡ་ ༢༩,༧༡༣.༩༠༠ བཟུ་ལེན་འབད་ཡོད་མི་དེ་ ཉེ་མའི་ ཕྱི་མའི་དང་ལྷན་པ་ད་ བརྒྱ་ཆ་ ༤ གིས་ཡར་སེང་ཐོན་ཡོད་པ་ད་ ལྷལ་གྱི་འོང་འབབ་ཐོག་ལས་འབད་བ་ཅིན་ བརྒྱ་ཆ་ ༤.༤ ཡར་སེང་ཐོན་ལུ་ ལྷལ་གྱི་འོང་འབབ་ནང་ལུ་ རང་སེའི་འབབ་ཁུངས་དང་འབྲེལ་བའི་ ལྷལ་གྱི་ ཐབས་ལམ་གྱི་སྒྲིག་བཀོད་བརྒྱུ་བཟོ་ལུ་བརྟེན་ཏེ་ མར་བབས་རྒྱ་ཚེད་ཀྱི་ཐོན་ཡོད་པ་ད་ དེ་བཞིན་དུ་ ལུས་ འཛིན་བརྩུགས་བཞག་ཐོག་ལས་ཐོབ་པའི་ རྒྱེད་ཀྱི་ལྷལ་ཚུ་ཡང་ ཡངས་ཆག་གནང་སྟེ་ཡོད་པ་ཡིན།

ཕྱི་མའི་ ༢༠༡༤-༡༧ རྒྱུ་ལུ་ བཟུ་ལེན་འབད་ཡོད་པའི་ རྒྱུ་ལེན་འབད་ཡོད་པའི་གྱི་བརྒྱུ་དོན་དེ་ ཕྱི་མའི་ ༢༠༡༥-༡༦ རྒྱུ་གི་ འོང་འབབ་བཟུ་ལེན་དང་ ག་བཟུ་ར་ཐོག་ལས་ ཐོག་ལམ་ ༤ པའི་ནང་བཀོད་དེ་ཡོད།

ཐོག་ལམ་ ༤ པ་: ཕྱི་མའི་ ༢༠༡༤-༡༧ རྒྱུ་གི་ འོང་འབབ་བཟུ་ལེན་བརྒྱུ་བཟུ་སྒྲིག་བརྒྱུ་

དེ་ཅི་ ཡང་	འོང་འབབ་གྱི་དབྱེ་བ།	༢༠༡༤-༡༦	༢༠༡༥-༡༧	འགྱུར་ལྷན་ བརྒྱ་ཆ་	འོང་འབབ་ཐོན་ རྒྱུ་ བརྒྱ་ཆ་
༡	ལྷལ་གྱི་འོང་འབབ།	༡༩,༤༤༤.༦༢༦	༢༡,༤༦༤.༤༦༤	༤.༤༥%	༡༣.༤༠%
༡.༡	ཐད་ཀར་གྱི་ལྷལ།	༡༣,༢༠༠.༠༩༤	༡༣,༣༤༤.༧༩༤	༡.༡༩%	༧.༧༣%
༡.༡.༡	ལས་འཛིན་གྱི་འབབ་ཁུངས་ལྷལ།	༧,༤༤༩.༤༧༩	༤,༡༧༠.༢༩༩	༩.༥༣%	༤.༡༡%
༡.༡.༢	ཚོང་གི་འབབ་ཁུངས་ལྷལ།	༡,༡༧༤.༢༩༤	༡,༡༧༤.༩༠༣	༤.༦༤%	༠.༤༠%
༡.༡.༣	རང་སེའི་འབབ་ཁུངས་ལྷལ།	༡,༧༧༠.༣༦༣	༩༧༧.༣༦༣	-༤༤.༩༣%	༠.༦༠%
༡.༡.༤	ཐད་ཀར་ལྷལ་གྱི་འོང་འབབ་གཞན།	༢༤༤.༠༢༦	༣༩.༣༦༣	-༤༤.༦༣%	༠.༠༢%
༡.༡.༥	སྒྲིབ་ལྷལ།	༡,༤༣༤.༤༣༩	༡,༩༠༧.༩༣༧	༣༣.༦༠%	༡.༡༩%
༡.༢	ཐད་ཀར་མེན་པའི་ལྷལ།	༧,༤༤༤.༤༣༣	༩,༣༤༤.༦༧༠	༡༩.༩༦%	༤.༧༧%
༡.༢.༡	འབྲུག་གི་བཙོན་ལྷལ།	༣,༤༧༤.༤༣༣	༣,༤༠༠.༡༢༠	༤.༢༤%	༣.༣༤%
༡.༢.༢	ནང་ལྷལ།	༣,༤༣༣.༠༦༤	༣,༤༧༩.༦༦༣	༤.༢༦%	༣.༣༤%
༡.༢.༣	ནང་འབྲེན་ལྷལ།	༤༩༧.༣༦༣	༤༦༣.༤༦༣	-༤.༣༣%	༠.༣༤%
༡.༢.༤	ཐད་ཀར་མེན་པའི་ལྷལ་གཞན།	༣༠.༤༦༩	༣༦༩.༦༧༣	༡༠༩.༣༦%	༠.༣༣%
༡.༢.༥	སྒྲིབ་ལྷལ།	༡,༠༠༧.༡༢༡	༩༠༩.༦༣༣	-༩.༦༤%	༠.༤༧%
༢	ལྷལ་མེན་འོང་འབབ།	༤,༡༤༩.༡༤༦	༤,༡༤༩.༡༢༤	༠.༠%	༤.༡༠%
༢.༡	སྐྱེ་འབྲས་དང་ལེབ་ས་བཞོ་བཤམ། ལེབ་འབབ་བཅས།	༤,༠༢༤.༧༣༦	༧,༩༣༤.༦༢༤	-༡.༡༦%	༤.༩༧%

དེ ཨང	འོང་འབབ་གྱི་དབྱེ་བ།	༢༠༡༥-༡༦	༢༠༡༦-༡༧	འགྱུར་ལྡན བརྒྱ་ཚ	ནང་འཁོད་ཐོན་ སྐྱོད་ བརྒྱ་ཚ
༢.༡.༡	བདག་སྐྱོད་སྐྱོང་ཡོན་དང་འབྲུག་ལུགས་ལྟུང་གི་ལས་ཁུངས་ལྟུང་གི་ལས་འོང་འབབ།	༧༡༤.༢༢༧	༧༤༤.༤༡༧	༤.༢༤%	༠.༤༧%
༢.༡.༢	གཞུང་གི་ལས་ཁུངས་ལྟུང་གི་ལས་འོང་འབབ།	༤༩༤.༤༧༤	༢༤༡.༥༧༧	-༤༣.༥༡%	༠.༡༤%
༢.༡.༣	ཁེ་ལས་བཞོན་པའམ།	༣,༧༤༥.༤༩༤	༤,༠༤༡.༢༥༥	༤.༧༥%	༢.༥༣%
༢.༡.༤	ལྷན་མིན་འོང་འབབ་གཞན།	༤༤.༧༠༤	༩༩.༢༤༤	༡༤.༤༤%	༠.༠༤%
༢.༡.༥	ལས་འཛིན་ལྟུང་གི་ལས་སྐྱོད་འགྲུལ་གྱི་སྐྱོད།	༢,༡༤༤.༩༤༤	༡,༤༩༤.༤༤༤	-༡༢.༠༤%	༡.༡༤%
༢.༡.༦	ཁེ་ལས་རྩིས་ཐོན་སྐྱོད།	༧༤༤.༤༧༤	༤༧༤.༠༤༧	-༣༧.༤༣%	༠.༥༥%
༢.༢	རྒྱ་དངོས་ཐོག་ལས་འོང་འབབ།	༡༢༠.༤༤༠	༢༡༣.༤༡༠	༧༧.༤༤%	༠.༡༣%
	འོང་འབབ་བསྐྱེད་པ།	༢༤,༠༣༣.༤༡༣	༢༩,༧༡༣.༤༠༠	༢༤.༤༤%	༡༤.༤༠%
འབྲུག་ལྗངས་ལུགས་ལྟུང་གི་ལས་ཁུངས་ལྟུང་གི་ལས་སྐྱོད་འགྲུལ་གྱི་སྐྱོད།					
རྒྱལ་ཡོངས་རྩིས་ཐོན་ཐོག་འཛིན་ལྟུང་གི་ནང་འཁོད་ཐོན་སྐྱོད་ལོངས་བསྐྱེད་པའི་དབྱེ་བ་ལྟར་ ༡༥༩,༧༤༢.༥༩༩ ཡིན་པས།					

༤.༡.༡ འོང་འབབ་ཡར་འཕལ།

རྟེན་འཁུར་གྱི་ལོ་དང་ཕྱད་པ་དང་ རྩིས་ལོ་ ༢༠༡༦-༡༧ ནང་ལུ་ ནང་འཁོད་འོང་འབབ་དེ་ དབྱུང་གྲུམ་ས་ཡ་ ༡,༤༧༩.༧༤༤ (༤.༩༩%) གྱིས་ ཡར་སེང་སོང་རྒྱལ། འདི་ཡང་གཙོ་བོ་ར་ རྒྱ་གཞུང་ལས་ ནང་ལྷན་ (དབྱུང་གྲུམ་ས་ཡ་ ༡,༠༩༤.༥༩༤) འབད་མི་དང་ ལས་འཛིན་གྱི་འབབ་ལྷན་ལྷན་ (དབྱུང་གྲུམ་ས་ཡ་ ༧༠.༧༢༠)། སྐྱོད་ལྷན་ (དབྱུང་གྲུམ་ས་ཡ་ ༣༤༣.༡༠༤)། དེ་ལས་ ཁེ་ལས་བཞོན་པའམ་ (དབྱུང་གྲུམ་ས་ཡ་ ༢༥༥.༥༤༡) དང་ བཅོང་ལྷན་ (དབྱུང་གྲུམ་ས་ཡ་ ༢༢༣.༤༣༤) འབད་མི་ལྟུང་གི་ལས་སྐྱོད་ཡོད་པ་ཡིན།

འོང་འབབ་དེ་གིས་ རྩིས་ལོ་ ༢༠༡༦-༡༧ གྱི་ ཟད་འགྲོ་བསྐྱེད་པའམ་ བརྒྱ་ཚ ༥༩.༥ གི་རྩིས་འགའ་ལྷན་གས་ ཡོད་པ་དང་ དེ་གི་རྟེན་འཁུར་གྱི་ལོ་ནང་འབད་བ་ཅིན་ བརྒྱ་ཚ ༤༢.༧ གྱི་རྩིས་འགའ་རྒྱལ། ཟད་འགྲོ་བསྐྱེད་པའམ་ འོང་འབབ་གྱི་འགའ་ཚད་ བབས་འགྲོ་མི་འདི་ཡང་ རྟེན་འཁུར་གྱི་ལོ་དང་ཕྱད་པ་དང་ རྩིས་ལོ་ ༢༠༡༦-༡༧ གྱི་ འཆར་དབྱུང་བསྐྱེད་པའམ་ ཡར་སེང་ཡོད་པའམ་བརྟེན་ཏེ་ཡིན་པས། འདི་ཡང་ རྟེན་འཁུར་གྱི་ལོ་ལས་ རྩིས་

ལོ་ ༢༠༡༦-༡༧ ནང་ལུ་ འོང་འབབ་ བརྒྱ་ཚ ༥.༩༩ གིས་ ཡར་སེང་ཐོན་ཡོད་མི་དང་ཕྱད་པ་དང་ འཆར་དབྱུང་ ཡོངས་བསྐྱེད་པའམ་དེ་ བརྒྱ་ཚ ༡༡.༢ གྱིས་ ཡར་སེང་ཐོན་རྒྱལ།

4.2 ཕྱི་གནང་སྒྲིག

ཕྱི་ལོ་ 2016-17 ནང་ལུ་ གཞུང་ལུ་ ཕྱི་གནང་སྒྲིག་ དངུལ་ཀྲམ་ས་ཡ་ 12,466.042 ཐོབ་ཡོད་མི་དེ་ ཉེ་མའི་ཕྱི་ལོ་དང་ཕྱད་པ་ད་ བརྒྱ་ཚ 12.22 གྱིས་ མར་བབས་ཡོད་པ་ཨིན། མར་འབབ་འདི་གཙོ་བོ་ར་ ཉེ་མའི་ལོ་ནང་ དཔལ་འབྱོར་འཛིན་སྐྱོད་ལས་རིམ་བཅོན་ཐབས་ 2 པའི་དོན་ལུ་ ཨེ་ཤི་ཡ་གོང་འཕེལ་དངུལ་ཁང་ ནང་ལས་ གནང་སྒྲིག་དངུལ་ཀྲམ་ས་ཡ་ 1,064.074 ཐོབ་ཡོད་མི་ལས་བརྟེན་ཉེ་ཨིན་པས། ཕྱི་གནང་སྒྲིག་དེ་ ཡང་ འཆར་གཞིའི་ལས་དོན་མ་འདྲམ་ཚུ་གི་དོན་ལས་ མང་ཤོས་ཅིག་ རྒྱ་གཞུང་ལས་ཐོབ་དོ་ཡོད་པ་ད་ ཕྱི་ལོ་ དེ་ནང་ཐོབ་ཡོད་མི་ གནང་སྒྲིག་གི་བཅུད་བསྐྱུས་དེ་ ཐིག་ཁྲམ་ 4 པའི་ནང་བཀོད་དེ་ཡོད།

ཐིག་ཁྲམ་ 4 པ་: རྒྱལ་སྤྱི་འཕྲོགས་རམ་ (གནང་སྒྲིག) གི་བྱུང་ཐོ།

ཁ་གསལ།	དངུལ་ཀྲམ་ས་ཡ།		འཕྲུལ་ཕྱད་ བརྒྱ་ཚ	ནང་འཁོད་ཐོན་སྐྱེད་ལས་ བརྒྱ་ཚ
	2014-16	2016-17		
ཀ) རྒྱ་གཞུང།	10,027.694	9,442.402	-0.43%	6.74%
1. ལས་རིམ་གནང་སྒྲིག།	1,204.000	2,724.000	66.60%	1.33%
2. ལས་འགྲུལ་གནང་སྒྲིག།	8,823.694	6,718.402	-10.44%	5.41%
དངུལ་རྒྱུད།	8,823.694	6,718.402	-10.44%	5.41%
རྒྱ་དངོས།	-	-	0.00%	0.00%
ཁ) འཕྲོགས་རམ་འབད་མི་གཞན།	2,438.348	3,024.640	-24.42%	1.90%
1. ལས་རིམ་གནང་སྒྲིག།	1,064.074	-	-100.00%	0.00%
2. ལས་འགྲུལ་གནང་སྒྲིག།	1,374.274	3,024.640	0.00%	1.90%
དངུལ་རྒྱུད།	2,443.622	2,646.904	8.07%	1.66%
རྒྱ་དངོས།	130.652	377.736	-71.83%	0.24%
བསྐྱོམས།	1,183.602	2,646.904	-12.04%	1.72%
ནང་འཁོད་ཐོན་སྐྱེད་ཡོངས་བསྐྱོམས་(འཕྲུལ་ཕྱད་ས་: རྒྱལ་ཡོངས་ཕྱི་ས་དམུག་བཀོད་འཛིན།)				14,922.242

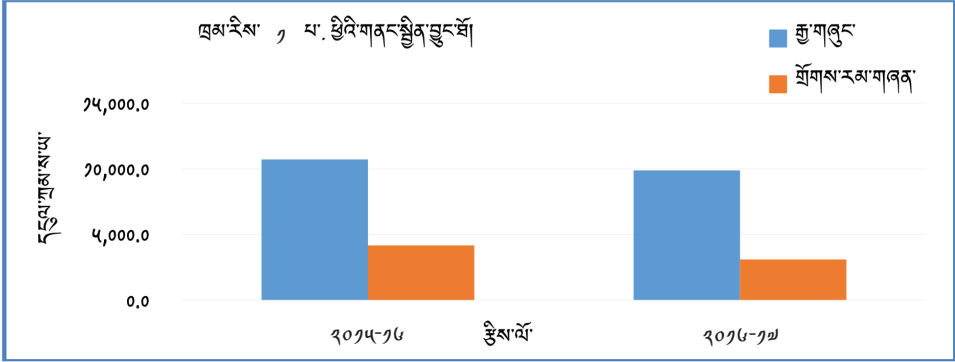

སྤིང་གཞན་རྒྱན་གྲོ་བོ་ལས་ ཕྱི་ལོ་ 2016-2017 གི་ ཟད་འགོ་བསྐྱོམས་ལས་ བརྒྱ་ཆ་ 26.0 འགའ་རྒྱགས་ལུག་།

4.3 སྤྱི་ཤིང་གྲུལ་ལོ།

4.3.1 རྒྱུ་ཁྱུང་གི་སྤྱི་ཤིང་གྲུལ་ལོ།

ཕྱི་ལོ་དེ་ནང་ དྲུལ་རྒྱུང་མ་ལང་བའི་དཀའ་ངལ་བསལ་ཐབས་ལུ་ གཞུང་གིས་ མཚོན་དྲུལ་ཤོག་འཛིན་ཚུ་ བྱམས་སྤྱོད་ཐོག་ལས་ རྒྱུ་ཁྱུང་གི་སྤྱི་ཤིང་གྲུལ་ལོ་ དྲུལ་གྲུལ་ལོ་ 49,672.472 ལེན་ཡོད་པ་ད་ དྲུལ་གྲུལ་ལོ་ 29,642.488 འབད་མི་དེ་ ལོག་ཚབ་སྤོང་འབད་དེ་ ལྷག་ལུས་དྲུལ་གྲུལ་ལོ་ 19,649.972 འབད་མི་ ལུ་མའི་ཕྱི་ལོ་ནང་ལུ་ འཕྲོ་མཐུན་དེ་ཡོད།

4.3.2 སྤྱི་ཤིང་གྲུལ་ལོ།

ཕྱི་ལོ་ 2016-2017 རྒྱུ་ཁྱུང་གི་སྤྱི་ཤིང་གྲུལ་ལོ་ གཞུང་གིས་དྲུལ་གྲུལ་ལོ་ 3,222.662 སྤྱི་ཤིང་གྲུལ་ལོ་ལེན་ཡོད་པ་ད་ དེ་ནང་ ཨེ་ཤི་ཡ་གོང་འབེལ་དྲུལ་ལང་གིས་ ཁྲོམ་སྤྱི་ཤིང་གཞི་རྒྱུ་ལེན་ཆས་གོང་འབེལ་ལས་འགུལ་ལུ་ དྲུལ་གྲུལ་ལོ་ 12.372 ནང་ རྒྱུ་ཁྱུང་གི་སྤྱི་ཤིང་གྲུལ་ལོ་ལས་འགུལ་གྱི་དོན་ལུ་ དྲུལ་གྲུལ་ལོ་ 6.282 ཐད་ཀར་དུ་འཛིན་གྲོལ་འབད་མི་རྒྱ་ཚུ་ལོ། སྤྱི་ཤིང་གྲུལ་ལོ་དེ་ རྒྱུ་ཁྱུང་གི་སྤྱི་ཤིང་གྲུལ་ལོ་ དྲུལ་གྲུལ་ལོ་ 2,802.422 (87.2%) གི་ཡར་སེང་སོང་ལུག།

སྤྱི་ཤིང་གྲུལ་ལོ་གཞི་ ལུང་ཕྱོགས་དང་རྒྱུལ་སྤྱི་ཤིང་གོང་འབེལ་མཉམ་འབྲེན་ལས་ སྤྱི་ཤིང་གྲུལ་ལོ་ལོ་ ཨོན་ ཕྱི་ལོ་ 2016-2017 གི་ སྤྱི་ཤིང་གྲུལ་ལོ་ལྱི་བརྒྱུན་བསྐྱོར་དེ་ ཐོག་ལྷོ་ལོ་ 4 པའི་ནང་བཞག་དེ་ཡོད།

ཐོག་ཁྲིམ་ ༤ པ་: ཕྱི་ལོ་ ༢༠༡༤-༡༥ ནང་ལུ་ ལོན་ཡོད་པའི་ ཕྱི་རྒྱུན་འགྲུལ་བརྒྱུན་བསྐྱུལ་

ཨང་།	རྒྱུན་འགྲུལ་བྱིན་མི།	དངུལ་ཀྲམ་ས་ཡ།		
		དངུལ་རྒྱུང་།	རྒྱ་དངོས།	བསྐྱོན་མཉམ།
༡	ཨེ་ཤི་ཡ་གོང་འཕེལ་དངུལ་ཁང་།	༡,༣༧༠.༤༧༡	༤༤.༣༡༤	༡,༤༡༤.༧༨༥
༢	རྒྱལ་སྤྱི་འོང་འཕེལ་གྲོགས་རམ།	༡,༤༤༩.༤༢༠	-	༡,༤༤༩.༤༢༠
༣	རྒྱལ་སྤྱི་འོང་མ་གོང་འཕེལ་མ་དངུལ།	༤༤.༣༤༩	-	༤༤.༣༤༩
༤	ཇ་ལྷོ་རྒྱལ་སྤྱི་འོང་མཉམ་འབྲེལ་ལས་སྡེ།	-	༤.༢༩༤	༤.༢༩༤
༥	འཛམ་གླིང་དངུལ་ཁང་།	༤༢.༡༩༦	-	༤༢.༡༩༦
བསྐྱོན་མཉམ།		༣,༡༧༦.༠༣༦	༧༠.༩༠༢	༣,༢༤༧.༩༣༨

ཕྱི་རྒྱུན་འགྲུལ་བསྐྱོན་མཉམ་ལས་སྡེ་ དཔལ་འབྱོར་འཛིན་སྐྱོང་ལས་ལཱ་བཅོམ་ཐབས་ལུ་ ཨེ་ཤི་ཡ་གོང་འཕེལ་དངུལ་ཁང་ནང་ལས་ དངུལ་ཀྲམ་ས་ཡ་ ༡,༣༧༡.༤༧༡ ནང་ གོང་འཕེལ་སྲིད་བྱུས་གཉིས་པའི་འོག་ལུ་ དངུལ་ཕྱི་རྒྱུན་བརྒྱུན་བསྐྱུལ་ མ་རྒྱུན་དང་ མ་རྒྱུན་གཞི་བཙུགས་ཀྱི་གནས་སྐབས་དོན་ལུ་ རྒྱལ་སྤྱི་འོང་འཕེལ་གྲོགས་རམ་ཐོག་ལས་རྒྱུན་འགྲུལ་དངུལ་ཀྲམ་ས་ཡ་ ༡,༤༤༩.༤༢༠ འབད་མི་ཚུ་ཡང་ཡོད།

ཕྱི་རྒྱུན་འགྲུལ་བསྐྱོན་མཉམ་ནང་ལུ་ ད་རེས་ལག་ཐོག་ཡོད་པའི་ གློག་མེ་ལས་འགྲུལ་ཚུ་ལུ་ རྒྱ་གཞུང་ལས་ལེན་པའི་ རྒྱུན་འགྲུལ་ཚུ་མི་ཚུ་ད། ཕྱི་ལོ་དེ་ནང་ རྒྱ་གཞུང་གིས་ སྤྲོད་གཏེན་ཚུ་ ༡ པ་ (དངུལ་ཀྲམ་ས་ཡ་ ༣,༠༠༠.༠༠༠) ནང་ སྤྲོད་གཏེན་ཚུ་ ༢ པ་ (དངུལ་ཀྲམ་ས་ཡ་ ༤,༤༤༤.༤༤༤) དེ་ལས་ མང་སྡེ་ཚུ་ (དངུལ་ཀྲམ་ས་ཡ་ ༩༤༡.༠༠༠) ནང་ བྱི་ཀ་རྒྱ་སྤྱོད་མེ་ལས་འགྲུལ་ (དངུལ་ཀྲམ་ས་ཡ་ ༤༣༧.༦༠༠) ཚུ་གི་དབང་འཛིན་ཚུ་ལུ་ ཐང་ཀར་དུ་ འཛིན་སྲོལ་འབད་མི་རྒྱུན་འགྲུལ་ཚུ་མི་ཚུ་ད།

ཕྱི་ལོ་དེ་ནང་གི་ ཕྱི་རྒྱུན་འགྲུལ་ཚུ་ འོག་གི་ཁྲིམ་རིས་ ༣ པའི་ནང་རྒྱུན་ཏེ་ཡོད།

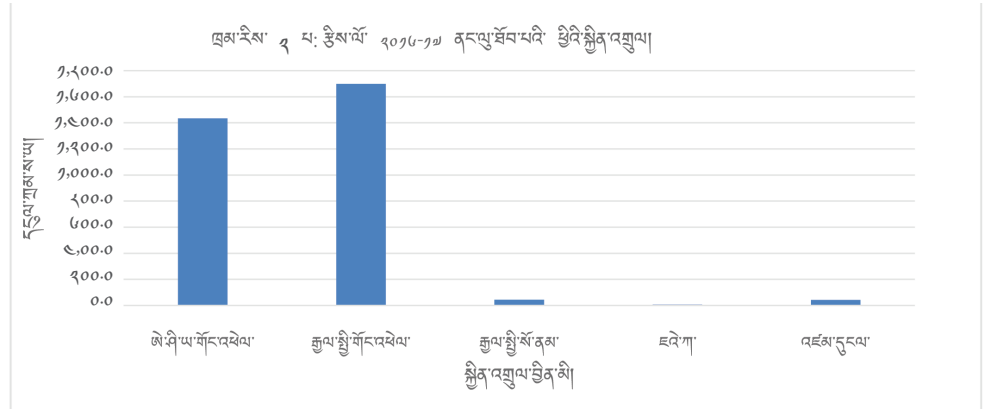

༥.༤ སྐྱོན་ཚབ་ལེན་ཡོད་པ།

ཐིག་ཁྲམ་ ༡ བའི་ནང་ལས་གསལ་དོ་བཟུམ་ ཕྱིས་ལོ་དེ་ནང་ སྐྱོན་འགྲུལ་གྱི་མ་ཙཱ་ ཚབ་ལེན་འབད་ཡོད་པའི་
 དངུལ་བསྐོམས་དེ་ དངུལ་ཀྲམ་ས་ཡ་ ༢,༠༥༥.༢༣༧ ཡིན་པས།

ཐིག་ཁྲམ་ ༡ པ་: ཕྱིས་ལོ་ ༢༠༡༤-༡༧ ནང་གི་ སྐྱོན་ཚབ་ལེན་ཡོད་པའི་བརྗོད་དོན།

ཨང་	སྐྱོན་འགྲུལ་གྱི་མི	ལས་འགུལ།	དངུལ་ཀྲམ་ས་ཡ།
ཀ	ཕྱིན།		༢,༠༡༡.༥༢༩
༡	ཨེ་ཤི་ཡ་གོང་འཕེལ།	འབྲུག་གོང་འཕེལ་དངུལ་ཁང་ ཨེ་ཤི་ཡི་ ༠༠༤༤/༠༠༤༩ བི་ཨེ་ཆ་ཡུ།	༡༩.༢༥༤
༢	ཨེ་ཤི་ཡ་གོང་འཕེལ།	འབྲུག་གོང་འཕེལ་དངུལ་ཁང་ སྐྱོན་འགྲུལ་ བི་ཨེ་ཆ་ཡུ་-༡༤༩༩	༡༡.༤༤༩
༣	ཨེ་ཤི་ཡ་གོང་འཕེལ།	འབྲུག་གོང་འཕེལ་དངུལ་ཁང་ སྐྱོན་འགྲུལ་ བི་ཨེ་ཆ་ཡུ་ -༩༣༥	༡.༤༥༤
༤	ཨེ་ཤི་ཡ་གོང་འཕེལ།	སྐྱེད་འབྱུང་རྩ་ས་ཤུགས་གོང་འཕེལ་ལས་འགུལ་(༢༥༩༣-བི་ཨེ་ཆ་ཡུ་)	༥༡.༩༡༧
༥	ཨེ་ཤི་ཡ་གོང་འཕེལ།	སྐྱེད་འབྱུང་རྩ་ས་ཤུགས་གོང་འཕེལ་ལས་འགུལ་ (༢༥༩༥ -བི་ཨེ་ཆ་ཡུ་)	༣༥.༥༩༤
༦	ཨེ་ཤི་ཡ་གོང་འཕེལ།	གོང་གཡུ་ས་གློག་མེ་-༡ པ་ བི་ཨེ་ཆ་ཡུ་ ༡༣༧༥	༤.༣༠༥
༧	ཨེ་ཤི་ཡ་གོང་འཕེལ།	གོང་གཡུ་ས་གློག་མེ་-༢ པ་ བི་ཨེ་ཆ་ཡུ་ ༡༧༡༢	༡༤.༣༡༩
༨	ཨེ་ཤི་ཡ་གོང་འཕེལ།	གོང་གཡུ་ས་གློག་མེ་-༣ པ་ བི་ཨེ་ཆ་ཡུ་ ༢༠༠༩	༡༤.༢༢༤
ཨེ་ཤི་ཡ་གོང་འཕེལ་དངུལ་ཁང་བསྐོམས།			༡༥༡.༡༥༤
༩	ཞུ་མི་ཤི་ཡ།	བ་སོ་ཚུ་གློག་མེ་ལས་འའཛིན་ (འོག་མ།)	༡༠༩.༩༢༥
༡༠	ཞུ་མི་ཤི་ཡ།	བ་སོ་ཚུ་གློག་མེ་ལས་འའཛིན་ (གོང་མ།)	༣༥.༥༠༠
༡༡	ཞུ་མི་ཤི་ཡ།	དར་དཀར་ཚུ་གློག་མེ་ལས་འགུལ།	༢༩༠.༡༩༢
ཞུ་མི་ཤི་ཡ་བསྐོམས།			༥༣༥.༦༡༧
༡༢	འེན་མཁ།	གོང་གཡུ་ས་བརྒྱུད་འཕྲིན། - ༡༩༧༥	༥༧.༥༡༩
འེན་མཁ་བསྐོམས།			༥༧.༥༡༩
༡༣	རྒྱ་གཞུང།	དར་ལ་གློག་མེ་དབང་འཛིན།	༡,༣༥༢.༥༩༡
རྒྱ་གཞུང་བསྐོམས།			༡,༣༥༢.༥༩༡
༡༤	རྒྱལ་སྤྱི་ས་ནམ་གོང་འཕེལ་ མ་དངུལ།	འབྲུག་གོང་འཕེལ་དངུལ་ཁང་སྐྱོན་འགྲུལ་ ས་ནམ་ཚོང་ལམ་དང་ལེ་ལུ་གོང་ འཕེལ་ལས་རིམ་ བི་ཨེ་ཆ་ཡུ་- ༤༥༩	༡.༤༠༩
༡༥	རྒྱལ་སྤྱི་ས་ནམ་གོང་འཕེལ་ མ་དངུལ།	འབྲུག་གོང་འཕེལ་དངུལ་ཁང་སྐྱོན་འགྲུལ་ བི་ཨེ་ཆ་ཡུ་-༥༡༢	༡.༥༠༣

ལང	སྒྲིག་འགྲུལ་བྱིན་མི།	ལས་འགུལ།	དངུལ་ཀྲམ་ས་ཡ།
རྒྱལ་སྤྱི་ས་ནམ་གོང་འཕེལ་མ་དངུལ་བསྐྱོན་མས།			༣.༢༠༧
༡༩	ཇའེ་ཀ།	གྲོང་གཡུས་སློབ་མེ་ ༡ པ་ (འབྲུག་སློབ་མེ་ལས་འཛོམས།)	༣༡.༣༣༥
ཇའེ་ཀ་བསྐྱོན་མས།			༣༡.༣༣༥
འ	ནང་འཁོད།		༣༣.༤༡༡
༡༧	འབྲུག་གཞུང་།	འབྲུག་མཐའ་འགྲུལ་གྱི་གནམ་གྲུ་ཉོ་སྤྲོད།	༣༣.༤༡༡
༡༨	འབྲུག་གཞུང་བསྐྱོན་མས།		༣༣.༤༡༡
༡༩	ཡོངས་བསྐྱོན་མས།		༣,༠༤༥.༡༣༧
འབྲུག་ཁུངས་། རྒྱ་ཁྲབ་དཔལ་འབྱོར་ལས་ཁུངས།			

4.4 བྱང་ཐོ་དང་སྤྱོད་ཐོ་གཞན།

ཕྱིས་ལོ་ ༢༠༡༤-༡༥ ལོའི་ བྱང་ཐོ་དང་སྤྱོད་ཐོ་གཞན་ཚུ་ ཐེག་ཁམ་ ༡ པའི་ནང་བཞག་དེ་ཡོད།

ཐེག་ཁམ་ ༡ པའི་ ཕྱིས་ལོ་ ༢༠༡༤-༡༥ ལོའི་ བྱང་ཐོ་དང་སྤྱོད་ཐོ་གཞན་གྱི་བཟོད་དོན།

ལ་གསལ།	(དངུལ་ཀྲམ་ས་ཡ།)		
	བྱང་ཐོ།	སྤྱོད་ཐོ།	དེས་ཏིག།
ཀ། འཆར་དངུལ་མ་དངུལ་ཕྱིས་ལ།	༡,༤༢༣.༣༤༩	0.007	༡,༤༢༣.༣༤༥
༡ སྤྱི་ལོ་ཟུང་འགོ་ཚུ།	༡༠༢.077		༡༠༢.077
༢ སྤྱི་ལོ་སྤོང་བྱིན་ཚུ།	༩༠.423		༩༠.423
༣ སྤོང་བྱིན་ཚུ།	༡.000		༡.000
༤ ཕྱིས་ལ་བསྐྱོན་ཏུས་ཀྱི་དངུལ་རྒྱ་ལྷན་ཆད།	༩.044		༩.044
༥ ལོག་སྤྱོད་དགོ་པའི་ཕྱི་ལོ་གནང་སྤྱི་བ།	༩.764		༩.764
༦ གཞན་རིགས་ *	༧༩.379	0.007	༧༩.374
༧ གཞན་རིགས་ (དངུལ་བཅུགས་ཕྱིས་ལ་ཚུ)**	༡34.470		༡34.470
༨ ལོང་འཁོད་མ་དངུལ་ཚུ***	༡94.000		༡94.000
༩ ལོག་སྤྱོད་དགོ་པའི་བཅུགས་བཞག་ཚུ་ལས་སྤྲོད་ལེན།	༡,779.640		༡,779.640
འ འོང་འབབ་མེན་པའི་ཕྱིས་ལ།	3,649.633	0.000	3,649.633
༡ འབྲུག་གི་དངུལ་འབྲུག་ཏུ་བཅུགས་བཞག།	3,649.633	0.000	3,649.633

ལ་གསལ།		(དངུལ་ཀམ་ས་ཡ།)		
		བྱང་ཚལ།	སྡོད་ཚལ།	ངེས་ཉིག།
ག	ལས་སྡེ་ཚུ་གི་ཕྱིས་ཁ།	༤,༣༨༠.༣༩༥	༤,༤༩༠.༥༩༩	-༤,༥༡༠.༢༠༤
༡	འོང་འབབ་བྱུང་ཚལ་དང་བསྐྱུལ་ཚལ།	༩༩༤.༤༩༡	༩༩༤.༤༩༡	༠.༠༠༠
༢	སྐར་ལེན་གཞན་དང་བསྐྱུལ་ཚལ་ཚུ།	༣,༡༤༤.༥༣༤	༣,༡༤༤.༥༣༤	-༤༠.༠༡༤
༣	བྱང་ཚལ་དང་སྡོད་ཚལ་སྣ་ཚོ་གསལ།	༢༢༠.༤༥༠	༤,༠༠༤.༤༥༩	-༤,༤༢༤.༠༠༩
༤	ཕྱིས་ལེ་གི་ དངུལ་བསྐྱར་མ་འབད་བའི་ཤོག་འཛིན།	༡༤.༠༢༠	༠.༠༠༠	༡༤.༠༢༠
བསྡོམས།		༤,༤༦༣.༣༠༤	༤,༤༩༠.༥༩༩	-༢༧.༢༩༥
འབྲུག་ཡུངས་: དམངས་ཕྱིས་ལས་ཁུངས་དང་ འཆར་དངུལ་ལས་སྡེ་ དེ་ལས་ འབྲུག་གི་དངུལ་ཁང།				

- * གཞན་རིགས་ - ཕྱིས་ཞིབ་ལུ་བརྟེན་པའི་སྐར་ལེན་ཐོག་ལས་ ཕྱིས་ཐོ་སློ་སོར་གི་མ་དངུལ་ཚུ་ཚུད།
(དངུལ་ཀམ་ས་ཡ་ ༡༠.༠༤༠)
- ** གཞན་རིགས་ (དངུལ་བཅུགས་ཕྱིས་ཁ་ཚུ་) - འབྲུག་ཤེས་རིག་མོང་ཁྲེང་གི་ མ་དངུལ་ལྷན་ལུས་
དངུལ་ཀམ་ས་ཡ་ ༡༢༡.༤༠༦ གཞུང་འབྲུག་འབད་མི་ཚུད།
- *** ཅན་འཁོད་མ་དངུལ་དེ་ དབང་འབྲུག་རྫོང་བསྐྱར་བཞེངས་ཕྱིས་ཁ་ལས་ ཕྱིས་ཐོ་སློ་སོར་འབད་ཡོད་
མི་དང་འབྲེལ་ཏེ་ཨིན།

དབྱེ་རིམ་ ཁ་དང་ག་འོག་གི་ཁ་གསལ་ཚུ་ ལྷན་ལུ་འདི་གི་ཆ་ཤས་སྡེ་ ཟུར་དེབ་ནང་ལུ་བཀོད་དེ་ཡོད།

༤. ལག་ལེན་གྲུབ་འབྲས།

༤.༡ གཞུང་གི་ཟད་འགྲོ།

དོན་ཚན་འདི་ནང་ གཞུང་གི་མ་དངུལ་ལག་ལེན་ཚུ་ གསལ་སྟོན་འབད་དེ་ཡོད། གཞུང་གི་ཐབ་པའི་མ་
དངུལ་ གཤམ་གྱི་རྒྱ་ཆེའི་ཟད་འགྲོའི་དབྱེ་བ་ཚུ་གི་དོན་ལུ་ ལག་ལེན་འབྲས་གནང་མ་ཨིན།

- ༡ རྒྱུན་སྡོད།
༢. གསར་རྒྱུབ།
༣. རྒྱན་འགྲུལ་གཏང་ནི།
༤. རྒྱན་ཚབ་སྡོད་ནི།

ཕྱི་ལོ་ ༢༠༡༤-༡༥ རང་གི་ གཞུང་གི་སྤྱོད་ཐོ་དང་ཟངས་ལྗོངས་ཀྱི་ བརྒྱུད་བསྐྱུས་དེ་ ཐིག་ལྷམ་ ༩ པའི་
 རང་བཀོད་དེ་ཡོད།

ཐིག་ལྷམ་ ༩ པ་: ཟངས་ལྗོངས་ཀྱི་བརྒྱུད་བསྐྱུས།

དེ་ཕྱི་ལོ་	(དངུལ་ཀྲམ་ས་ཡ།)		འགྲུ་ལྷན་ %	ནང་འཁོད་ཐོན་སྐྱེད་ལས་ %
	༢༠༡༤-༡༥	༢༠༡༥-༡༦		
ཟངས་ལྗོངས་:	༤༤,༤༤༤.༤༤༤	༤༤,༤༤༤.༤༤༤	༡༡.༤%	༣༡.༤༤%
རྒྱུ་སྤྱོད་	༢༢,༢༢༢.༢༢༢	༢༢,༢༢༢.༢༢༢	༥.༥%	༡༥.༧༧%
གསར་སྐྱེད་	༢༢,༢༢༢.༢༢༢	༢༢,༢༢༢.༢༢༢	༡༤.༥%	༡༤.༧༧%
སྐྱོན་ཚབ་	༢,༢༢༢.༢༢༢	༢,༢༢༢.༢༢༢	-༡༠.༤%	༡.༤༤%
ནང་འཁོད་	༡༡,༡༡༡.༡༡༡	༡,༡༡༡.༡༡༡	-༤༥.༠%	༠.༠༡%
ཕྱི་ལོ་	༢,༢༢༢.༢༢༢	༢,༢༢༢.༢༢༢	-༥.༥%	༡.༤༤%
སྐྱོན་འགྲུལ་བཏང་ཡོད་པ།	༢༢༢.༢༢༢	༢༢༢.༢༢༢	-༤༠.༤%	༠.༠༢%
བསྐྱེད་པ།	༤༤,༤༤༤.༤༤༤	༤༤,༤༤༤.༤༤༤	༡༠.༠%	༣༡.༤༤%

ཉེ་མའི་ལོ་དང་ཕྱི་ལོ་དང་ཕྱི་ལོ་ ༢༠༡༤-༡༥ རང་གི་ ཟངས་ལྗོངས་ཀྱི་དངུལ་ཀྲམ་ས་ཡ་ ༤,༤༤༤.༤༤༤ (༡༠%) གིས་ ཡར་སེང་སོང་ལུག།

གཞུང་གི་ཟངས་ལྗོངས་ཀྱི་སྤྱོད་ཐོ་

ཕྱི་ལོ་ ༢༠༡༤-༡༥ རང་གི་ རྒྱུ་སྤྱོད་དང་གསར་སྐྱེད་ཟངས་ལྗོངས་ཀྱི་ སྤྱོད་ཐོ་བསྐྱེད་པ་ བརྒྱ་ཆ་ ༩.༤.༤
 དང་ གསར་སྐྱེད་ཟངས་ལྗོངས་ཀྱི་ ཟངས་ལྗོངས་ཀྱི་བསྐྱེད་པ་ བརྒྱ་ཆ་ ༤.༤.༤ གྱུ་གཞན་ས་ལུག། གསར་སྐྱེད་ཟངས་ལྗོངས་
 ཀྱི་ ཕྱི་ལོ་གཞན་སྤྱོད་དང་ སྐྱོན་འགྲུལ་ཐོག་གི་ལས་འགྲུལ་ལྗོངས་ཀྱི་ མ་དོ་བར་ ལྷ་གཞན་གཞན་ལྗོངས་ ལྷ་
 ཐབས་ཀྱི་ལས་རིམ་དང་ དབང་འདུས་ཚོང་བསྐྱེད་བཞེངས་ལྗོངས་ལྗོངས་ཀྱི་ ཡར་སེང་སོང་ཡོད་པ་ཡིན།

སྐྱོན་ཚབ་དེ་ སྤྱོད་ཐོ་བསྐྱེད་པ་ བརྒྱ་ཆ་ ༥.༥.༥ དང་ སྐྱོན་འགྲུལ་བཏང་ཡོད་མི་དེ་ སྤྱོད་ཐོ་བསྐྱེད་པ་
 བརྒྱ་ཆ་ ༠.༠.༠ གྱུ་གཞན་ས་ལུག།

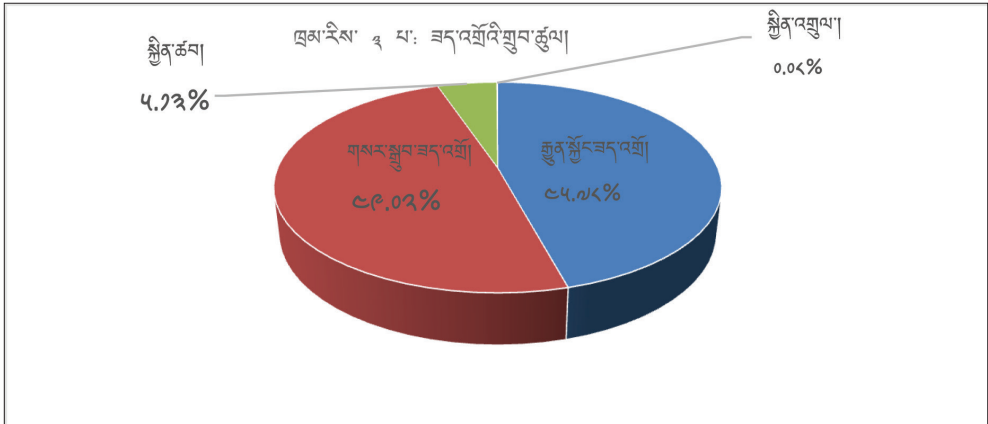

6.1.1 ལྷན་སྐྱོང་ཟུང་བའི་ལྷན་ཁྲི།

ཕྱི་ལོ་ 2016-17 རང་གི་ ལྷན་སྐྱོང་ཟུང་བའི་ལྷན་ཁྲིའི་ལྷན་ཚབ་པ་ 22,122.44 ལྷན་ཚབ་པ་ ཡོད་མི་དེ་ ཉེ་མའི་ཕྱི་ལོ་ལས་ བརྒྱ་ཆ་ 4.4 གིས་ ཡར་མེད་ཐོན་ཏུ་གྱུ་གྱུ།

ལྷན་སྐྱོང་ཟུང་བའི་ལྷན་ཁྲིའི་ དབྱེ་བ་ལག་ལྷན་ (ལྷན་ཚབ་པ་ 6 ལྷན་) བསྐྱོར་ཏེ་ ལྷན་སྐྱོང་ཟུང་བའི་ལྷན་ཁྲིའི་ལྷན་ཚབ་པ་ བརྒྱ་ཆ་ 49.6 ལྷན་ཚབ་པ་ཏུ་གྱུ་གྱུ།

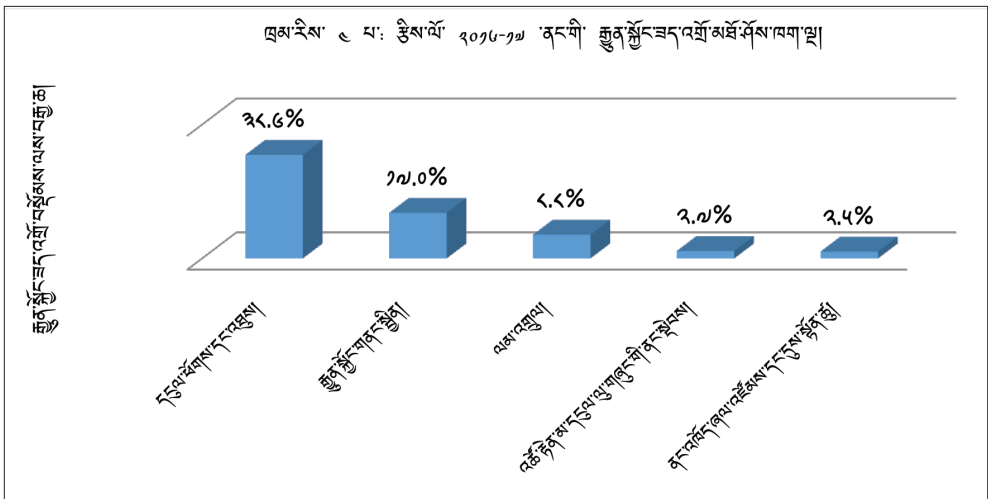

རྒྱུ་རྐྱེན་ཟད་འགོ་བསྐྱོམས་ལས་ ཟད་འགོ་མཐོ་ཤོས་ར་ དངུལ་ཕོགས་དང་འབྲུག་ལུ་ བརྒྱ་ཚེ་ ༣༤.༤ དང་
 དེའི་འོག་ལས་ར་ རྒྱུ་རྐྱེན་གནང་སྒྲིལ་ལུ་ བརྒྱ་ཚེ་ ༡༧.༠ དེལས་ འགོ་འགྲུལ་ལུ་ བརྒྱ་ཚེ་ ༤.༤ ཡིན་པས།

༤.༡.༡.༡ རྒྱུ་རྐྱེན་ཚུ་

ཕྱི་ལོ་དེ་ནང་རྒྱུ་རྐྱེན་ཕྱི་སྤོང་ བསྐྱོམས་ཀྱིས་ དངུལ་ཀྲམ་ས་ཡ་ ༡,༩༩༤.༧༡༥ ལུ་གནས་ཡོད་པ་ད་ དེལང་
 བཅའ་ཁྲིམས་རྒྱུ་འགྲུལ་ལུ་ དངུལ་ཀྲམ་ས་ཡ་ ༡༦༧.༤༠༧ དང་ ཕྱི་སྤོང་འགྲུལ་ལུ་ དངུལ་ཀྲམ་ས་ཡ་
 ༡,༤༣༦.༩༠༤ འབད་མི་ཚུ་ཨིན། ཕྱི་ལོ་ ༢༠༡༥-༡༦ དང་ ༢༠༡༦-༡༧ ལྱི་ རྒྱུ་རྐྱེན་ཚུ་ཕྱི་སྤོང་ འོག་གི་ཐོག་
 འཕམ་ནང་བཀོད་དེ་ཡོད།:

ཐོག་འཕམ་ ༡༠ པ་: རྒྱུ་རྐྱེན་ཐོའི་བརྒྱུད་དོན།

རྒྱུ་	(དངུལ་ཀྲམ་ས་ཡ་)		འབྲུག་ལུ་ བརྒྱ་ ཚེ	ནང་འཁོད་འོང་འབབ་ ལས་ བརྒྱ་ཚེ	རྒྱུ་རྐྱེན་ཟད་འགོ་ ལས་ བརྒྱ་ཚེ
	༢༠༡༥-༡༦	༢༠༡༦-༡༧			
ནང་འཁོད་རྒྱུ་འགྲུལ་ལུ་	༧༤.༠༠༠	༡༦༧.༤༠༧	༡༠༧.༤%	༠.༥%	༠.༧%
ཕྱི་སྤོང་འགྲུལ་ལུ་	༢,༠༣༧.༠༤༣	༡,༤༣༦.༩༠༤	-༩.༦%	༦.༢%	༧.༦%
བསྐྱོམས།	༢,༡༠༩.༠༤༣	༡,༩༩༤.༧༡༥	-༥.༢%	༦.༧%	༨.༣%
འབྲུག་ལུ་: དམངས་ཕྱི་སྤོང་འབྲུག་ལུ་					

རྒྱུ་རྐྱེན་ཐོའི་བརྒྱུད་དོན་དེ་ འོག་གི་འཕམ་རིས་ 5 པའི་ཐོག་ལས་ཡང་ གསལ་སྟོན་འབད་དེ་ཡོད།

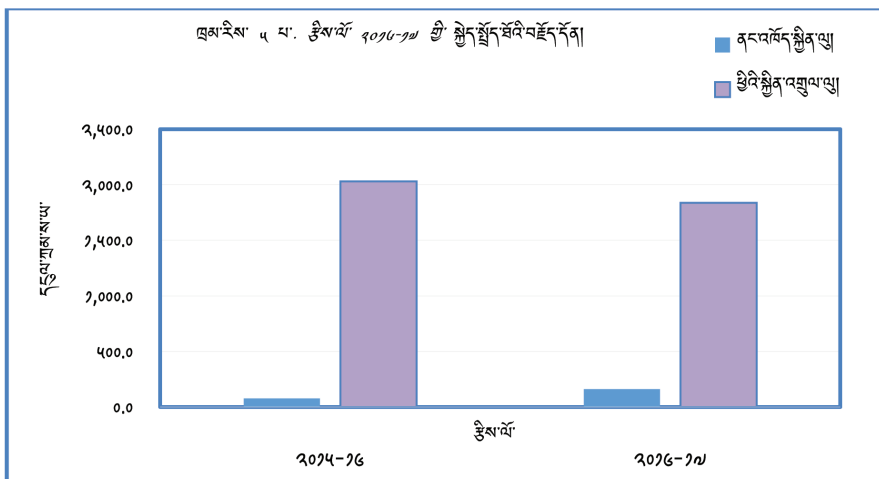

ཕྱི་ལོ་དེ་ནང་གི་ རྒྱུ་རྐྱེན་ཐོའི་ཁ་གསལ་ཚུ་ འོག་གི་ཐོག་འཕམ་ ༡༡ པའི་ནང་བཀོད་དེ་ཡོད།

ཕྱི་ལོ་ ༢༠༡༤-༡༧ ནང་ཡུ་ སྐྱོན་འགྲུལ་བྱིན་མི་དང་འབྲེལ་ཏེ་ སྐྱོད་སྤྱོད་བོད་འབྲེལ་དོན་འགྲུབ་པའི་བརྒྱུ་ལུགས་ལྟར་

ཨང་།	སྐྱོན་འགྲུལ་བྱིན་མི	དངུལ་ཀྲམ་སྐད་ཀྱི་
༡	ཕྱི་ལོ་	
༢	ཨ་མི་ཡ་གོ་དང་འབྲེལ་དངུལ་འབྲུག་	
༣	སྤྱི་མཐུན་ལས་འགྲུལ་ ༡ བ་ ༠༩༣༧-བེ་ཨེ་ཆ་ཡུ།	༠.༦༧༤
༤	སྤྱི་མཐུན་ལས་འགྲུལ་ ༢ བ་ ༠༧༢༢-བེ་ཨེ་ཆ་ཡུ།	༢.༥༡༩
༥	ཕྱི་རང་སྐོར་ལ་མཐོ་སེལ་ཞིང་ཚུ་ ༠༧༩༠-བེ་ཨེ་ཆ་ཡུ།	༠.༢༩༩
༦	འཁོར་ལམ་འཕུལ་བསྐྱར་ ༠༧༩༠-བེ་ཨེ་ཆ་ཡུ།	༡.༠༩༩
༧	ཤར་རྒྱལ་གཞུང་ལམ་ ༡༩༦༥-བེ་ཨེ་ཆ་ཡུ།	༢.༥༠༩
༨	ས་ཁ་མཐོ་སེལ་ཞིང་ཚུ་གོ་དང་འབྲེལ་ལས་འགྲུལ་ ༠༤༠༤-བེ་ཨེ་ཆ་ཡུ།	༡.༩༢༠
༩	བོད་གྲུ་ལེན་ལེ་ལོ་དང་ས་ ༠༩༠༠-བེ་ཨེ་ཆ་ཡུ།	༠.༢༩༩
༡༠	འབྲུག་གོ་དང་འབྲེལ་དངུལ་འབྲུག་ ༠༩༩༩-བེ་ཨེ་ཆ་ཡུ།	༠.༦༠༥
༡༡	འཕུལ་རིག་དང་གཞུང་གི་འབྲེལ་ལེན་ལོན་སྤྱོད་བརྒྱུ་ ༡༠༩༥-བེ་ཨེ་ཆ་ཡུ།	༡.༧༩༩
༡༢	གོ་དང་གཞུང་གི་སྤྱོད་ལེན་ལེ་ལོ་དང་ས་ ༡༩༧༥-བེ་ཨེ་ཆ་ཡུ།	༩.༩༥༦
༡༣	དངུལ་འབྲེལ་ལས་སྤྱོད་གོ་དང་འབྲེལ་ ༡༥༦༥-བེ་ཨེ་ཆ་ཡུ།	༢.༡༦༧
༡༤	གོ་དང་འབྲེལ་ལས་དངུལ་སྐྱོན་འགྲུལ་ ༡༥༦༥-བེ་ཨེ་ཆ་ཡུ།	༢.༢༥༩
༡༥	ལོ་མ་སྤྱོད་གཞི་རྒྱུ་ལོ་མ་ལོ་ལས་ལེ་ལོ་དང་ས་ ༡༦༢༥-བེ་ཨེ་ཆ་ཡུ།	༩.༧༥༩
༡༦	ཡུན་བརྒྱུ་ཚན་གྱི་གོ་དང་གཞུང་གི་སྤྱོད་ལེན་ལེ་ལོ་དང་ས་ ༡༧༡༢-བེ་ཨེ་ཆ་ཡུ།	༧.༧༡༡
༡༧	གསོ་བའི་སྤྱོད་བཞག་གཞི་སྐྱར་ ༡༧༦༢-བེ་ཨེ་ཆ་ཡུ།	༥.༡༦༦
༡༨	འཁོར་ལམ་ལེ་ལོ་དང་ས་ ༡༧༦༩-བེ་ཨེ་ཆ་ཡུ།	༧.༤༧༩
༡༩	གཞི་རྒྱུ་ལེ་ལོ་དང་ས་གོ་དང་འབྲེལ་ ༡༩༩༠-བེ་ཨེ་ཆ་ཡུ།	༥.༩༩༩
༢༠	གོ་དང་གཞུང་གི་སྤྱོད་ལེན་ལེ་ལོ་དང་ས་ལྟ་སྤྱོད་ ༩ བ་ ༢༠༠༩-བེ་ཨེ་ཆ་ཡུ།	༧.༤༦༩
༢༡	འཁོར་ལམ་ལོ་དང་ས་འབྲེལ་ལས་འགྲུལ་ ༢༡༤༧-བེ་ཨེ་ཆ་ཡུ།	༢༩.༧༧༤
༢༢	ལོ་མ་སྤྱོད་གཞི་རྒྱུ་ལོ་མ་ལོ་ལས་འགྲུལ་ ༢༢༥༤-བེ་ཨེ་ཆ་ཡུ།	༢༠.༡༩༢
༢༣	དངུལ་འབྲེལ་ལས་སྤྱོད་གོ་དང་འབྲེལ་ལས་རིམ་ ༢༢༧༩ - བེ་ཨེ་ཆ་ཡུ།	༩.༦༠༩
༢༤	དངུལ་འབྲེལ་ལས་སྤྱོད་གོ་དང་འབྲེལ་ལས་རིམ་ ༢༢༨༠ - བེ་ཨེ་ཆ་ཡུ།	༡.༡༦༦

ཨང	སྒྲིག་འགྲུལ་ཕྱིན་མི།	དངུལ་ཀྲམ་སྐད་ཀྱི།
༢༣	སྐར་བྱུང་སྒྲོག་མེ་གོང་འཕེལ་ལས་འགུལ་ (ཨོ་སི་ཨར་) ༡༯༩༣ - བི་ཨེ་ཆ་ཡུ།	༣༤.༩༯༤
༢༤	སྐར་བྱུང་སྒྲོག་མེ་གོང་འཕེལ་ལས་འགུལ་ (ཨེ་ཏི་ཨེ་ཕ་) ༡༯༩༤ - བི་ཨེ་ཆ་ཡུ།	༤༣.༩༩༩
༢༥	ས་སེག་ཚོང་འབྲེལ་ལུ་ལྷན་ཐབས་ལས་རིམ་སྒྲིག་འགུལ་ - ༡༩༩༥ - བི་ཨེ་ཆ་ཡུ།	༤.༩༣༠
༢༦	དཔལ་འབྱོར་འཛིན་སྐྱོང་ལས་རིམ་བཅོན་ཐབས་ - ༡༩༩༤ - བི་ཨེ་ཆ་ཡུ།	༤.༤༤༥
༢༧	དར་དཀར་རྒྱུ་འོ་ལུ་མ་དངུལ་ཁ་སྐོང་- ༢༠༡༤ - བི་ཨེ་ཆ་ཡུ།	༢༧.༧༤༤
	ཨེ་ཤི་ཡ་གོང་འཕེལ་དངུལ་ཁང་བཙུགས་	༡༩༩.༧༠༩
༡	ཨའམི་ཉི་ཡ་གཞུང་།	
༢༨	བ་སོ་ཚུ་སྒྲོག་མེ་ལས་འཛིན་ - གོ་རིམ་འོག་།	༣༤.༣༧༧
༢༩	དར་དཀར་རྒྱུ་འོ་ལུ་མ་དངུལ་ཁ་སྐོང་།	༧༥༧.༩༥༢
༣༠	གོང་གཡུས་སྒྲོག་མེ་བཀྲམ་སྤེལ་གྱི་མ་དངུལ་།	༧.༩༤༩
	ཨའམི་ཉི་ཡ་བཙུགས་།	༧༩༤.༢༧༤
༢	རྒྱ་གཞུང་།	
༣༡	དར་ལ་སྒྲོག་མེ་ལས་འགུལ་།	༧,༧༤༣.༧༧༤
	རྒྱ་གཞུང་བཙུགས་།	༧,༧༤༣.༧༧༤
༣	རྒྱལ་སྤྱིའི་གོང་འཕེལ་ལས་ཚོགས་།	
༣༢	ལྷན་རིག་གྲོགས་རམ་ ༧༤༧༦ - བི་ཨེ་ཆ་ཡུ།	༠.༤༤༠
༣༣	ཞུགས་ཚལ་གོང་འཕེལ་ལས་འགུལ་ ༧ པ་ ༧༤༦༠ - བི་ཨེ་ཆ་ཡུ།	༧.༦༠༧
༣༤	འབྲུག་ཀུལ་སི་ཡམ་ཀར་བའི་ཏི་ཚད་འཛིན་ (བི་སི་སི་ཨེལ་) ༧༥༦ - བི་ཨེ་ཆ་ཡུ།	༢.༢༣༦
༣༥	གཞི་རིམ་ཤེས་ཡོན་ལས་འགུལ་ ༧༤༩༩ - བི་ཏི།	༧.༧༣༧
༣༦	ཞུགས་ཚལ་གོང་འཕེལ་ལས་འགུལ་ ༨ པ་ ༧༩༠༠ - བི་ཨེ་ཆ་ཡུ།	༠.༧༣༠
༣༧	ཞུགས་ཚལ་གོང་འཕེལ་ལས་འགུལ་ ༩ པ་ ༡༥༣༣ - བི་ཨེ་ཆ་ཡུ།	༧.༧༧༤
༣༨	ཤེས་རིག་ལས་འགུལ་གཉིས་པ་ ༢༠༠༤ - བི་ཨེ་ཆ་ཡུ།	༤.༦༤༥
༣༩	གོང་གཡུས་འཛུལ་ལུགས་གོ་སྐབས་ལས་འགུལ་ ༢༢༠༩ - བི་ཨེ་ཆ་ཡུ།	༤.༤༠༠
༤༠	ཁྲོམ་སྤེལ་གོང་འཕེལ་ལས་འགུལ་ ༢༢༧༠ - བི་ཨེ་ཆ་ཡུ།	༤.༧༣༢
༤༡	ཤེས་རིག་གོང་འཕེལ་ལས་འགུལ་ ༢༤༢༠ - བི་ཨེ་ཆ་ཡུ།	༧༤.༤༤༤
༤༢	དབང་ཆ་ཕྱིར་སྤེལ་གྱི་གོང་གཡུས་གོང་འཕེལ་ལས་འགུལ་ ༤༠༤༠ - བི་ཨེ་ཆ་ཡུ།	༢.༢༤༧

ཨང	སྐྱོན་འགྲུལ་ཕྱིན་མི།	དངུལ་ཀྲམ་སྐད།
༤༩	གཙུག་སྐྱེ་བཙུན་ཐབས་ལུ་ གོང་འཕེལ་སྲིད་བྱུས་མ་དངུལ་ ༤༥༦༩ - བི་ཏེ།	༥.༩༡༦
༥༠	ཁོམ་སྡེ་གོང་འཕེལ་ལས་འགུལ་གཉིས་པ་ ༤༧༤༠ - བི་ཨེ་ཆུ།	༩.༩༩༩
༥༡	གོང་འཕེལ་སྲིད་བྱུས་སྐྱོན་འགྲུལ་དང་པ་ ༤༩༩༥༠-བི་ཏེ།	༡༡.༤༩༥
༥༢	རི་དྭགས་སྐྱེད་སྐྱོབ་གོ་རིམ་ ༩ པ་ ༤.༤༩༩	༠.༩༥༠
༥༣	གོང་འཕེལ་སྲིད་བྱུས་སྐྱོན་འགྲུལ་ ༡ པ་ ༥༡༦༩-བི་ཏེ།	༤༤.༡༡༤
༥༤	མཐའ་བྱུར་གོང་གཡུས་ཀྱི་མི་སྡེ་གོང་འཕེལ་ -༥༡༦༤ བི་ཨེ་ཆུ།	༧.༡༠༩
༥༥	ཁོམ་སྡེ་གོང་འཕེལ་ལས་འགུལ་ ༥༤༩༡༠-བི་ཨེ་ཆུ།	༩.༠༡༡
༥༦	དངུལ་རྩིས་ལུན་བརྟན་དང་མ་ཚུགས་ཀྱི་གནས་སྤངས་- ༥༤༤༧ བི་ཨེ་ཆུ།	༩༥.༩༡༦
	རྒྱལ་སྤྱིའི་གོང་འཕེལ་ལས་ཚོགས་བསྡོམས།	༡༩༩.༩༤༥
༥	རྒྱལ་སྤྱིའི་སོ་ནམ་གོང་འཕེལ་མ་དངུལ།	
༥༧	ས་ཞིང་རྒྱུ་གོང་འཕེལ་ ༠༥༠-བི་ཏེ།	༡.༩༩༠
༥༨	བགྲིས་སྐྱོང་མོང་སྐྱར་ས་ཁོངས་གོང་འཕེལ་ལས་འགུལ་ ༡༧༤-བི་ཨེ་ཆུ།	༡.༡༩༠
༥༩	སྐྱུ་ན་ལ་དབང་འདུས་རྒྱ་གཞི་གོང་འཕེལ་ལས་འགུལ་ ༩༩༩-བི་ཨེ་ཆུ།	༠.༩༥༤
༦༠	ཤར་ཕྱོགས་ལུང་ཕྱོགས་སོ་ནམ་ལས་འགུལ་དང་པ་ ༩༩༩-བི་ཨེ་ཆུ།	༡.༦༧༦
༦༡	ཤར་ཕྱོགས་ལུང་ཕྱོགས་སོ་ནམ་ལས་འགུལ་གཉིས་པ་ ༥༡༩-བི་ཏེ།	༩.༥༧༤
༦༢	སོ་ནམ་ཚོང་ལམ་དང་ལེ་ལུ་གོང་འཕེལ་ལས་འགུལ་ ༤༥༩-བི་ཏེ།	༥.༩༤༩
༦༣	ཚོང་ལམ་སོ་སྐྱབས་དང་ཡར་འཕེར་རྒྱ་སྐྱེད་ལས་འགུལ་ ཨེལ་ ༡-༤༩༤-བི་ཏེ།	༩.༧༤༦
༦༤	ཚོང་འབྲེལ་སོ་ནམ་དང་གོང་གཡུས་འཚོ་རྟེན་ཡར་འཕེར་ལས་འགུལ་	༡.༠༡༠
	རྒྱལ་སྤྱིའི་སོ་ནམ་གོང་འཕེལ་མ་དངུལ་བསྡོམས།	༡༩.༩༩༩
༦	ཇའེ་ག།	
༦༥	གོང་གཡུས་སྐྱོག་མེ་བཟམ་སྡེལ་གོ་རིམ་ ༡ པ་ ༥འེ་ག་-བི་ཏེ་-༡	༠.༡༩༧
	ཇའེ་ག་བསྡོམས།	༠.༡༩༧
	ཕྱི་རི་སྐྱོན་འགྲུལ་ཡོངས་བསྡོམས།	༡,༤༩༦.༩༠༤
༧	ནང་འཁོད།	
༡	རྒྱལ་ཡོངས་བྱུར་ཕྱོགས་དང་འཚོ་རྟེན་མ་དངུལ།	
༦༦	ཕུན་ཚོགས་གྲིང་ལས་གཡོག་པའི་སྲོད་ཀྱི་བཟོ་བསྐྱུར།	༤.༩༤༠

མང	སྐྱོན་འགྲུལ་ཕྱིན་མི	དངུལ་ཀྲམ་སྐུ་ཡལ
༡	རྒྱལ་ཀའཁྱེད་དངུལ་ལས་དབང་འཛིན།	
༦༡	ཐབས་ལམ་ལྷན་པའི་སྤྱི་གཡུ་ལམ།	༤.༩༥༩
༢	དངུལ་འབྲེལ་ལས་སྡེ་ཚུ།	
༦༢	མཛོད་དངུལ་ཤོག་འཛིན།	༡༤༧.༤༦༤
	ནང་འཁོད་སྐྱོན་འགྲུལ་ཡོངས་བསྡོམས།	༡༦༡.༤༠༧
	ནང་འཁོད་དང་ཕྱི་འགྲུལ་ཡོངས་བསྡོམས།	༡,༩༩༤.༧༡༥
འབྲུང་ཁུངས་: རྒྱ་བྱེད་དཔལ་འབྱོར་ལས་ཁུངས་དང་ དམངས་ཚུལ་ལས་ཁུངས།		

ཕྱི་ལོ་ ༢༠༡༤-༡༥ གྱི་ རང་འཁོད་འོང་འབབ་དང་ རྒྱུ་སྐྱོད་ཟད་འགོ་འཛིན་ཆེད་དེ་ ཐོག་ལྷན་ ༡༢ པའི་ནང་
བཀོད་དེ་ཡོད།

ཐོག་ལྷན་ ༡༢ པ་: རྒྱུ་སྐྱོད་ཟད་འགོ་དང་རང་འཁོད་འོང་འབབ་གྱི་ག་བསྟུར།

ལ་གསལ།	ཕྱི་ལོ།	
	༢༠༡༤-༡༥	༢༠༡༥-༡༦
རྒྱུ་སྐྱོད་ཟད་འགོ།	༢༢,༤༤༠.༥༩༡	༢༤,༡༢༩.༥༤༧
རང་འཁོད་འོང་འབབ།	༢༤,༠༢༣.༤༡༢	༢༩,༧༡༣.༦༠༠
རྒྱུ་སྐྱོད་ཟད་འགོ་ལུ་འགབ་ཚད་ བརྒྱ་ཆ།	༡༢༣%	༡༢༣%
འབྲུང་ཁུངས་: འོང་འབབ་དང་ཅད་མ་ལས་ཁུངས་དང་ འཆར་དངུལ་ལས་སྡེ་ཚུ།		

ཅུ་ཁྲི་མས་ཆེན་མོའི་དགོངས་དོན་ལྟར་ གཞུང་གིས་ རྒྱུ་སྐྱོད་ཟད་འགོ་ཚུ་ རྒྱལ་ཁབ་ནང་འཁོད་གྱི་ཐོན་ཁུངས་ལས་
འགབ་ཚུ་གསལ་ དེས་གཏན་བཟོ་དགོ།

༤.༡.༢ གསལ་སྒྲུབ་ཟད་འགོ།

ཕྱི་ལོ་ ༢༠༡༤-༡༥ གྱི་ གསལ་སྒྲུབ་ཟད་འགོ་བསྡོམས་གྱིས་ དངུལ་ཀྲམ་སྐུ་ཡལ་ ༢༥,༤༢༧.༠༢༤ གྱུ་གནས་
ཡོད་མི་དེ་ ཉེ་མའི་ཕྱི་ལོ་དང་ཕྱད་པ་ད་ དངུལ་ཀྲམ་སྐུ་ཡལ་ ༤,༠༢༩.༡༦༤ དང་ བརྒྱ་ཆ་ནང་འབབ་བ་ཅིན་ བརྒྱ་
ཆ་ ༡༤.༥ གིས་ཡར་སེང་ཐོན་ལུ་གྱུ།

ཕྱིས་ལོ་ ༢༠༡༤-༡༧ ནང་གི་ ཟད་འགྲོ་མཐོ་ཤོས་འབད་མི་ ཚལ་ས་ལཱ་གི་སྲུབ་ཚུལ་དེ་ ལམ་རིས་ ༤ པའི་ནང་
བཀོད་དེ་ཡོད།

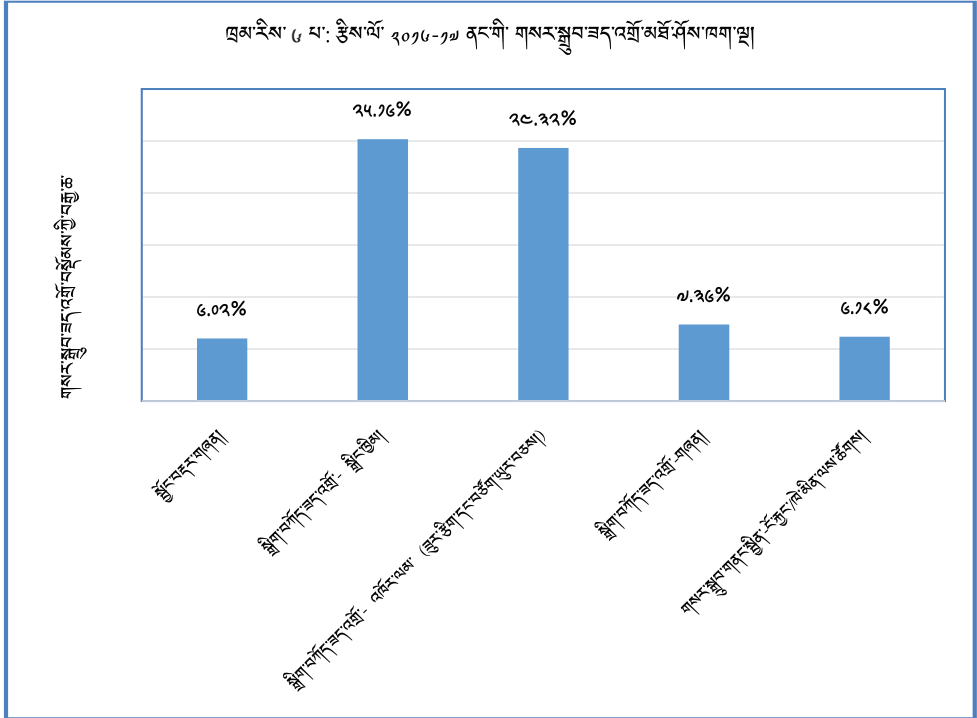

ཟད་འགྲོ་གཙོ་བོར་ ལྗོངས་ཁྱིམ་དང་འཁོར་ལམ་ བཟོ་བསྐྱུན་གྱི་དོན་ལུ་བཏང་ཡོད་པ་ཨིན། ཟད་འགྲོ་འི་དབྱེ་བ་འདི་
གཉིས་བསྐྱེད་ལྗོངས་ གསལ་སྲུབ་ཟད་འགྲོ་བསྐྱེད་ལམ་ བརྒྱ་ཚད ༧༧.༧༢ ལྷན་གཉན་ལུ་གཞུག་སྤྱི་བཏུག་
འབྲས་ཚུ་ལུ་ གསལ་སྲུབ་གནད་སྲིད་དེ་ གསལ་སྲུབ་ཟད་འགྲོ་བསྐྱེད་ལམ་ བརྒྱ་ཚད ༡.༠ དང་ ལྷོ་སྤྱི་ལག་
བཞི་གིས་ མཉམ་བསྐྱེད་ལུ་ གསལ་སྲུབ་ཟད་འགྲོ་བསྐྱེད་ལམ་ བརྒྱ་ཚད ༤༧.༧ གསལ་སྲུབ་གནད་སྲིད་སྤོ་
ཐོབ་ལུ་གཞུག།

གནང་སྒྲིག་དང་སྒྲིག་འགྲུལ་གྱི་ཐོག་ལས་གསར་སྐྱབ་ཟད་འགོ་ལུ་ འགབ་ཚད་འདི་ ཐིག་ཁྲམ་ ༡༩ པའི་ནང་
བཀོད་དེ་ཡོད།:

ཐིག་ཁྲམ་ ༡༩ པ་: གསར་སྐྱབ་ཟད་འགོ་དང་སྒྲིག་ཚབ་དང་ གནང་སྒྲིག་དང་སྒྲིག་འགྲུལ་གྱི་ག་བསྐྱར།

ཁ་གསལ།	དངུལ་ཀྱམ་སྐུལ།		འཕྱར་ལྷན་ བརྒྱ་ཚ
	༢༠༡༥-༡༦	༢༠༡༦-༡༧	
གནང་སྒྲིག།	༡༤,༤༤༩.༦༡༠	༡༢,༩༤༦.༧༥༢	-༡༢.༤%
སྒྲིག་འགྲུལ།	༡,༤༡༤.༦༤༡	༡༩,༡༤༧.༥༤༡	༤༢༥.༡%
གནང་སྒྲིག་དང་སྒྲིག་འགྲུལ་བསྐྱོམས།	༡༦,༧༠༤.༢༥༡	༢༤,༡༧༤.༢༩༣	༤༤.༧%
གསར་སྐྱབ་ཟད་འགོ།	༢༡,༤༠༧.༤༥༦	༢༥,༤༢༧.༠༢༤	༡༤.༥%
སྒྲིག་ཚབ།	༩,༠༩༤.༡༦༩	༩,༧༠༩.༩༩༦	-༡༠.༩%
གསར་སྐྱབ་དང་སྒྲིག་ཚབ་བསྐྱོམས།	༢༤,༤༠༡.༦༢༥	༢༥,༤༤༠.༩༩༠	༡༤.༩%
གནང་སྒྲིག་དང་སྒྲིག་འགྲུལ་གྱིས་ གསར་སྐྱབ་ཟད་འགོ་དང་སྒྲིག་ཚབ་ལུ་འགབ་ཚད་ %	༤༧.༩%	༩༡.༧%	

༤.༡.༢.༡ ལྷན་ཐབས་མ་དངུལ་དང་ཕྱིས་ཐོ་སྒྲིག་སྐོར་ཚུ།

ཕྱིས་ལོ་ ༢༠༡༦-༡༧ རང་གི་ ལྷན་ཐབས་མ་དངུལ་དང་ ཕྱིས་ཐོ་སྒྲིག་སྐོར་གྱི་སྒྲིག་ཆ་བཟོམས་ལུ་ དངུལ་ཀྱམ་སྐུལ་
ལ་ ༩,༤༤༩.༩༠༧ ལུ་གནས་ལུགས། ལྷན་ཐབས་མ་དངུལ་ བརྒྱ་ཚ ༥༢.༥ དེ་ གསར་སྐྱབ་ཟད་འགོ་དང་ བརྒྱ་
ཚ ༤༧.༥ དེ་ ལྷན་སྐྱོང་ཟད་འགོ་འོ་དོན་ལུ་ཨིན་པས། ལྷན་ཐབས་མ་དངུལ་གྱི་ཁ་གསལ་ཚུ་ ཐིག་ཁྲམ་ ༡༥
པའི་ནང་བཀོད་དེ་ཡོད།

ཐིག་ཁྲམ་ ༡༤ པ་: ཕྱིས་ལོ་ ༢༠༡༦-༡༧ རང་ལུ་ སྒྲིག་ཡོད་པའི་ ལྷན་ཐབས་མ་དངུལ་དང་ ཕྱིས་ཐོ་སྒྲིག་སྐོར་ཚུ།

ཨང་	ལས་སྒྲེ།	རྒྱུ་སྒྲིག་	གསར་སྐྱབ།	བསྐྱོམས།
༡	མངའ་བདག་རྒྱལ་པོའི་སྐྱབས་དངུལ།		༩༦.༥༠༦	༩༦.༥༠༦
༢	དཔལ་འབྱོར་ལུ་ལྷན་ཐབས་མ་དངུལ།	༤༠.༠༠༠	༢༥༩.༩༦༩	༢༩༩.༩༦༩
༣	སྤྱོད་རྒྱལ་འཛིན་བཟོ་བསྐྱར་ཡིག་ཚང།		༡༠༠.༠༠༠	༡༠༠.༠༠༠
༤	སྤྱོད་རྒྱལ་ཞབས་ཏོག།	༩༤.༤༠༤		༩༤.༤༠༤

མང	ལས་ལྗེ	རྒྱུ་རྒྱུ་	གསར་རྒྱུ	བསྐྱེལ་ལུགས།
༥	འབྲུག་གེ་མཚན་ལས་འཛིན།	༥༢.༤༦༤		༥༢.༤༦༤
༦	འབྲུག་ལྷོ་གསལ་རྒྱུ་ལས་ཚོགས།		༠.༤༣༤	༠.༤༣༤
༧	འབྲུག་རྒྱུ་བསྐྱེལ་ལས་འཛིན།	༡༣༠.༤༠༠	༦༣.༩༣༡	༡༩༤.༣༣༡
༨	འབྲུག་བཟོ་བཟུང་དང་དམངས་གཙོའི་རིང་ལུགས་སླེ་བ།		༠.༤༤༤	༠.༤༤༤
༩	འབྲུག་ཚོང་དང་བཟོ་སྐྱེ་ཚོགས་ལྗེ།	༡༠.༤༠༠		༡༠.༤༠༠
༡༠	འབྲུག་གོང་འཕེལ་དངུལ་ཁང།		༡༤.༢༡༧	༡༤.༢༡༧
༡༡	འབྲུག་བཟོ་བཟུང་གཞི་ཚོགས།		༣.༦༣༠	༣.༦༣༠
༡༢	འབྲུག་ཨ་ཁི་ལོ་གཞི་ཚོགས།		༡.༤༤༤	༡.༤༤༤
༡༣	འབྲུག་དངས་གསལ་གསར་བཟོ།		༤.༣༧༠	༤.༣༧༠
༡༤	འབྲུག་སློབ་གྲྭ་མ་དངུལ།		༤༥.༡༥༠	༤༥.༡༥༠
༡༥	འབྲུག་ན་གཞོན་གོང་འཕེལ་མ་དངུལ།		༩.༣༤༧	༩.༣༤༧
༡༦	ལྷོ་མཐུན་ཡན་བཟོ་ཚོགས་པ།		༠.༣༢༩	༠.༣༢༩
༡༧	འབྲུག་སྐྱེ་བུ་ལས་འཛིན།		༡༤.༤༩༡	༡༤.༤༩༡
༡༨	འབྲུག་མཁའ་འགྲུལ་ལས་འཛིན།	༡༦༥.༦༧༩		༡༦༥.༦༧༩
༡༩	འབྲུག་བཟོ་ཚོགས་ལས་འཛིན།	༤.༤༡༥		༤.༤༡༥
༢༠	འབྲུག་གནས་རྒྱལ་བསྐྱེལ་ཚོགས་པ།		༡.༦༠༠	༡.༦༠༠
༢༡	འབྲུག་གེ་སར་རྒྱལ་པོ་གསོ་བའི་ཚན་རིག་གཙུག་ལག་སློབ་ལྗེ།	༥༣.༠༧༦		༥༣.༠༧༦
༢༢	སློབ་ལྗེ་གཞི་ཚོགས།		༣.༤༤༩	༣.༤༤༩
༢༣	རྒྱལ་ཡོངས་ཁྱིམ་བཟོ་གོང་འཕེལ་ལས་འཛིན།	༡༥.༠༠༠	༤.༥༣༤	༡༩.༥༣༤
༢༤	འབྲུག་རྒྱལ་ཉེན་བཅོལ་ལས་འཛིན།		༡༤.༩༣༠	༡༤.༩༣༠
༢༥	རྒྱལ་འཛིན་གཙུག་ལག་སློབ་ལྗེ།	༦༥༦.༧༤༤		༦༥༦.༧༤༤
༢༦	ཕྱི་རིགས་ཚོགས་པ་/ངོ་ཚབ།	༧༥.༠༠༠	༣.༣༦༣	༧༨.༣༦༣
༢༧	ཏཱ་ལ་ལ་ན་གཞི་ཚོགས།		༥༤.༠༢༩	༥༤.༠༢༩
༢༨	དགེ་ལེགས་ལུག་ཁྲོམ་སླེ།	༢༤.༤༧༡	༢༢༧.༡༥༥	༢༥༡.༦༢༦
༢༩	ལྷོ་ཚོགས་སྐྱེ་བུ་ལས་ལྗེ།	༠.༧༣༤	༤༤.༠༠༤	༤༤.༧༣༨

ཨང	ལས་སྡེ།	རྒྱུ་རྒྱུང།	གསལ་རྒྱུ་བ།	བསྐྱོན་མཉམ།
༢༠	བསམ་ལྗོངས་ཁྲོམ་སྡེ།	༢༤.༢༣༧	༡༤༤.༤༠༠	༡༧༥.༠༣༧
༢༡	ཐིམ་ཕུག་ཁྲོམ་སྡེ།	༣༧.༣༧༢	༧༡༠.༣༤༤	༧༤༧.༧༤༠
	ཡོངས་བསྐྱོན་མཉམ།	༡,༤༣༧.༢༡༧	༡,༤༡༢.༠༩༠	༣,༤༤༩.༣༠༧

༤.༡.༣ སྐྱོན་ཚབ་ཚུ།

ཕྱི་ལོ་ ༢༠༡༤-༡༧ རང་ལུ་ སྐྱོན་ཚབ་དངུལ་ཀྲམ་ས་ཡ་ ༢,༧༠༣.༣༣༤ བཏབ་ཡོད་མི་དེ་ ཉེ་མའི་ལོ་དང་ ཕྱད་པ་ད་ བརྒྱ་ཚ་ ༡༠.༤ གིས་ཉུང་མ་ཡིན། ཕྱི་ནང་གཉིས་ཚ་རའི་ སྐྱོན་ཚབ་མར་བབས་ཡོད་པ་ད་ རང་འཁོད་ སྐྱོན་ཚབ་དེ་ བརྒྱ་ཚ་ ༤༥.༠ དང་ ཕྱི་ལོ་སྐྱོན་ཚབ་དེ་ བརྒྱ་ཚ་ ༥.༥ གིས་བབས་སོང་རྒྱལ། ཕྱི་ལོ་ ༢༠༡༥-༡༤ དང་ ༢༠༡༤-༡༧ གཉིས་ཀྱི་ སྐྱོན་འགྲུལ་ངོ་བོའི་སྐྱོན་ཚབ་ཀྱི་བརྗོད་དོན་དེ་ ཐིག་ལྷམ་ ༡༤ པའི་བཀོད་དེ་ཡོད།

ཐིག་ལྷམ་ ༡༥ པ་: སྐྱོན་འགྲུལ་ངོ་བོའི་སྐྱོན་ཚབ་ཀྱི་བརྗོད་དོན།

	(དངུལ་ཀྲམ་ས་ཡ་)		འགྲུལ་ཕྱད་ བརྒྱ་ཚ
	༢༠༡༤-༡༤	༢༠༡༤-༡༧	
སྐྱོན་ཚབ་ཚུ།	༣,༠༣༤.༡༤༣	༢,༧༠༣.༣༣༤	-༡༠.༩༠%
རང་འཁོད།	༡༤༣.༤༣༤	༩.༡༩༤	-༩༥.༠%
ཕྱི་ལོ།	༢,༨༩༠.༧༠༩	༢,༦༩༤.༡༤༠	-༥.༥%

སྐྱོན་འགྲུལ་ངོ་བོའི་སྐྱོན་ཚབ་ཀྱི་ཁ་གསལ་ལ་ཚུ་ ཐིག་ལྷམ་ ༡༤ པའི་རང་བཀོད་དེ་ཡོད།

ཐིག་ལྷམ་ ༡༤ པ་: ཕྱི་ལོ་ ༢༠༡༤-༡༧ རང་གི་ སྐྱོན་འགྲུལ་ངོ་བོའི་སྐྱོན་ཚབ་ཀྱི་བརྗོད་དོན།

ཨང	སྐྱོན་འགྲུལ་ཕྱི་ནི།	དངུལ་ཀྲམ་ས་ཡ།
༡	ཞེ་གི་ཡ་ཤོང་འཕེལ་དངུལ་ཁང།	
༡	སྤྲ་མང་ལས་འགྲུལ་ ༡ པ་ ༠༤༣༧-བེ་ཞེ་ཚ་ཡུ།	༡༢.༤༩༣
༢	སྤྲ་མང་ལས་འགྲུལ་ ༢ པ་ ༠༧༢༢-བེ་ཞེ་ཚ་ཡུ།	༢༩.༥༢༠
༣	ཕྱི་རང་ས་ཁ་མཐོ་སའི་ཞིང་ཚུ་ ༠༧༤༠-བེ་ཞེ་ཚ་ཡུ།	༢.༤༢༤

ཨང་	སྐྱོན་འགྲུལ་ཕྱིན་མི།	དངུལ་ཀྲམ་མ་ཡ།
༤	འཁོར་ལམ་འཕུལ་བསྐྱར་ ༠༧༧༠- བི་ཨེ་ཆ་ཡུ།	༡༥.༣༢༡
༥	ཤར་རུབ་གཞུང་ལམ་ ༡༩༧༥- བི་ཨེ་ཆ་ཡུ།	༡༩.༤༤༡
༦	ས་ཁ་མཐོ་སའི་སྒོ་ནོར་གོང་འཕེལ་ལས་འགུལ་ ༠༩༠༥- བི་ཨེ་ཆ་ཡུ།	༡༩.༩༠༤
༧	བཟོ་གྲུ་འི་ས་ཁོངས་ ༠༧༠༠- བི་ཨེ་ཆ་ཡུ།	༢.༠༩༠
༨	འབྲུག་གོང་འཕེལ་དངུལ་ཁང་ ༠༧༩༤- བི་ཨེ་ཆ་ཡུ།	༥.༧༤༩
༩	འབྲུལ་རིག་དང་གཞུང་འབྲེལ་ཤེས་ཡོན་སྦྱོང་བརྟེན་ ༡༠༩༥- བི་ཨེ་ཆ་ཡུ།	༡༡.༩༩༥
༡༠	གོང་གཡུས་སློབ་མེ་བཀྲམ་སྡེལ་ ༡ བ་ ༡༩༧༥- བི་ཨེ་ཆ་ཡུ།	༡༩.༡༤༤
༡༡	དངུལ་འབྲེལ་ལས་སྡེ་གོང་འཕེལ་ ༡༥༧༥- བི་ཨེ་ཆ་ཡུ།	༥.༢༥༦
༡༢	གོང་འཕེལ་མ་དངུལ་སྐྱོན་འགྲུལ་ ༡༥༧༥- བི་ཨེ་ཆ་ཡུ།	༥.༡༦༩
༡༣	ཁྲིམ་སྡེ་གཞི་རྟོག་མཁོ་ཆས་ལགས་བསྐྱར་ ༡༩༩༥- བི་ཨེ་ཆ་ཡུ།	༤.༠༧༩
༡༤	ཡུན་བརྟན་ཅན་གྱི་གོང་གཡུས་སློབ་མེ་བཀྲམ་སྡེལ་ ༩ བ་ ༡༩༧༩- བི་ཨེ་ཆ་ཡུ།	༢༧.༧༤༡
༡༥	གསོ་བའི་སྦྱོང་བཞག་གཞི་བསྐྱར་ ༡༩༧༩- བི་ཨེ་ཆ་ཡུ།	༤༡.༧༤༦
༡༦	འཁོར་ལམ་ལེགས་བསྐྱར་ ༡༩༧༩- བི་ཨེ་ཆ་ཡུ།	༢༤.༩༧༦
༡༧	གཞི་རྟོག་ལག་རྩལ་གོང་འཕེལ་ ༡༩༩༠- བི་ཨེ་ཆ་ཡུ།	༡༩.༩༢༡
༡༨	གོང་གཡུས་སློབ་མེ་དང་ཡོངས་འབྲེལ་ ༩ བ་ ༢༠༠༧- བི་ཨེ་ཆ་ཡུ།	༢༤.༦༥༤
༡༩	འཁོར་ལམ་ཡོངས་འབྲེལ་ལས་འགུལ་ ༢༡༩༧- བི་ཨེ་ཆ་ཡུ།	༧༠.༠༤༩
༢༠	ཁྲིམ་སྡེ་གཞི་རྟོག་མཁོ་ཆས་ལས་འགུལ་ ༢༢༥༤- བི་ཨེ་ཆ་ཡུ།	༦༠.༤༠༦
༢༡	དངུལ་འབྲེལ་ལས་སྡེ་གོང་འཕེལ་ལས་རིམ་ ༢༢༧༧ - བི་ཨེ་ཆ་ཡུ།	༤༩.༤༤༤
༢༢	དངུལ་འབྲེལ་ལས་སྡེ་གོང་འཕེལ་ལས་རིམ་ ༢༢༩༠ - བི་ཨེ་ཆ་ཡུ།	༩.༩༥༤
༢༣	སྤྲོད་བྱེད་སློབ་མེ་གོང་འཕེལ་ལས་འགུལ་ (ཨ་སི་ཨང་) ༢༤༧༩ - བི་ཨེ་ཆ་ཡུ།	༤༡.༩༡༧
༢༤	སྤྲོད་བྱེད་སློབ་མེ་གོང་འཕེལ་ལས་འགུལ་ (ཨ་ཏི་ཨེལ་) ༢༤༧༤ - བི་ཨེ་ཆ་ཡུ།	༩༤.༤༦༩
	ཨེ་ཤི་ཡ་གོང་འཕེལ་དངུལ་ཁང་བསྐྱོར་མས་	༥༩༤.༤༠༠
༩	ལྷ་སའི་རྒྱ་ཡིག་གཞུང་།	
༢༥	བམོ་ཆུ་སློབ་མེ་ལས་འཛིན་གོ་རིམ་གོང་མ།	༦༡.༢༤༤
༢༦	བམོ་ཆུ་སློབ་མེ་ལས་འཛིན་གོ་རིམ་འོག་མ།	༡༥༡.༥༤༢
༢༧	དར་དཀར་ཆུ་སློབ་མེ་ལས་འགུལ།	༢༩༠.༡༩༢
	ལྷ་སའི་རྒྱ་ཡིག་བསྐྱོར་མས།	༥༠༩.༠༥༤
༩	ཏེ་ཏི་ཀ་རྒྱལ་སྤྱི་གོང་འཕེལ་ལས་སྡེ།	
༢༨	གོང་གཡུས་བརྒྱུད་འཕྲིན་ཡོངས་འབྲེལ་ལས་འགུལ།	༤༧.༥༩༦

ཨང་	སྐྱོན་འགྲུལ་ཕྱིན་མི་ ཤིན་ཏེ་བསྐྱོན་མས།	དངུལ་ཀྲམ་སྐུ་ལྔ་
		༧༧.༥༩༦
༤	ཏུ་གཞུང་།	
༡༧	དར་ལ་སློབ་མེ་ལས་འགྲུལ།	༡,༣༤༢.༥༧༡
	ཏུ་གཞུང་བསྐྱོན་མས།	༡,༣༤༢.༥༧༡
༥	ཏུ་ལྷི་སྐོང་འཕེལ་ལས་ཚོགས།	
༣༠	ལྷན་རིག་སློབ་མེ་རམ་ ༡༤༡༤- བི་ཨེ་ཆ་ཡུ།	༤.༤༦༡
༣༡	འགས་ཚལ་སྐོང་འཕེལ་ལས་འགྲུལ་ ༡ བ་ ༡༤༤༠- བི་ཨེ་ཆ་ཡུ།	༡༡.༤༣༣
༣༢	འབྲུག་ཀུལ་ཤི་ཡམ་ཀར་བའེ་ཤི་ཚོང་འཛོལ་ ༡༥༧༤- བི་ཨེ་ཆ་ཡུ།	༡༥.༡༠༥
༣༣	གཞི་རིམ་ཤེས་ཡོན་ལས་འགྲུལ་ ༡༤༧༧-བི་ཤི།	༡༡.༣༣༣
༣༤	འགས་ཚལ་སྐོང་འཕེལ་ལས་འགྲུལ་གཉིས་པ་ ༡༧༠༠- བི་ཨེ་ཆ་ཡུ།	༢.༡༧༤
༣༥	འགས་ཚལ་སྐོང་འཕེལ་ལས་འགྲུལ་གསུམ་པ་ ༡༥༡༡- བི་ཨེ་ཆ་ཡུ།	༡༤.༧༤༦
༣༦	ཤེས་རིག་ལས་འགྲུལ་གཉིས་པ་ ༣༠༤༤- བི་ཨེ་ཆ་ཡུ།	༡༤.༥༢༥
༣༧	ཤེས་རིག་སྐོང་འཕེལ་ལས་འགྲུལ་ ༣༡༡༠-བི་ཤི།	༤༠.༣༦༥
༣༨	སྐོང་གཡུས་འཇུལ་ལྷགས་སོ་སྐབས་ལས་འགྲུལ་ ༣༣༠༧- བི་ཨེ་ཆ་ཡུ།	༡༤.༣༦༣
༣༩	ཁྲོམ་སྐོང་འཕེལ་ལས་འགྲུལ་ ༣༣༡༠- བི་ཨེ་ཆ་ཡུ།	༡༣.༤༤༤
༤༠	དབང་ཆ་ཕྱིར་སླེལ་གྱི་སྐོང་གཡུས་སྐོང་འཕེལ་ལས་འགྲུལ་ ༤༠༤༠- བི་ཨེ་ཆ་ཡུ།	༧.༢༤༧
	ཏུ་ལྷི་སྐོང་འཕེལ་ལས་ཚོགས་བསྐྱོན་མས།	༡༥༧.༦༧༥
༦	ཏུ་ལྷི་སོ་ནམ་སྐོང་འཕེལ་མ་དངུལ།	
༤༡	ས་ཞིང་རྒྱུ་འཕེལ་སྐོང་འཕེལ་ ༠༥༠-བི་ཤི།	༤.༥༥༦
༤༢	བཀྲིས་སྐྱོང་མོང་སྐྱོང་ས་ཁོངས་སྐོང་འཕེལ་ལས་འགྲུལ་ ༡༧༡- བི་ཨེ་ཆ་ཡུ།	༥.༤༡༦
༤༣	སྐྱོན་ལ་དབང་འདུས་རྒྱ་གཞི་སྐོང་འཕེལ་ལས་འགྲུལ་ ༡༡༡- བི་ཨེ་ཆ་ཡུ།	༤.༤༠༣
༤༤	འར་ཕྱོགས་ལུང་ཕྱོགས་སོ་ནམ་ལས་འགྲུལ་དང་པ་ ༡༧༧- བི་ཨེ་ཆ་ཡུ།	༦.༥༠༧
༤༥	འར་ཕྱོགས་ལུང་ཕྱོགས་སོ་ནམ་ལས་འགྲུལ་གཉིས་པ་ ༥༡༡-བི་ཤི།	༢༠.༥༡༤
༤༦	ས་ནམ་ཚོང་ལམ་དང་ཁེ་ལུ་སྐོང་འཕེལ་ལས་རིམ་ ༤༥༧-བི་ཤི།	༢༧.༧༣༦
	ཏུ་ལྷི་སོ་ནམ་སྐོང་འཕེལ་མ་དངུལ་ལས་ཚོགས།	༧༣.༥༡༧
༧	ཇའེ་གཤམ།	
༤༧	སྐོང་གཡུས་སློབ་མེ་བཀམ་སླེལ་དང་པ་ ཇའེ་གཤམ་-བི་ཤི་-༡	༣༡.༣༣༥
	ཇའེ་གཤམ་བསྐྱོན་མས།	༣༡.༣༣༥
	ཕྱི་ལྷི་སྐོང་འགྲུལ་བསྐྱོན་མས།	༡,༦༧༤.༡༤༡

ཨང	སྐྱོན་འགྲུལ་བྱིན་མི	དངུལ་ཀྲམ་ས་ཡ།
༡	བུལ་ཡོངས་རྒྱུར་ལོགས་དང་འཛོལ་ཉེན་མ་དངུལ།	
༤	ཕུན་སྐྱིད་ལུ་ལས་གཡོག་པའི་སྤོང་ཁྱིམ་བཟོ་བསྐྱུན།	༩.༡༩༤
	ནང་འཁོད་སྐྱོན་འགྲུལ་བསྐྱོམས།	༩.༡༩༤
	ཕྱི་ནང་གཉིས་ཀྱི་བསྐྱོམས།	༢,༧༠༩.༩༩༦
འབྲུག་ཁྲུངས་: རྒྱ་ཁྱབ་དཔལ་འབྱོར་ལས་ཁུངས།		

༤.༡.༤ སྐྱོན་འགྲུལ་བཏང་ཡོད་པ།

མི་དམངས་དངུལ་རྩིས་བཅའ་ཁྲིམས་ ༢༠༡༢ ཅན་མ་དང་འབྲེལ་ཕྱིན་གཞུང་གིས་གཞན་ལས་སྐྱོན་འགྲུལ་ལེན་ཏེ་གཞུང་དབང་ཚོང་ལས་ཁང་ཚུ་དང་ཁྲིམས་དོན་འདྲེས་ཚོགས་གཞན་ཚུ་ལུ་སྐྱོན་འགྲུལ་བཏང་ཚོགས་སྡེ་ཡོད་པ་ཨིན། འདི་དང་འབྲེལ་ཏེ་གོང་གཡུས་སློག་མེ་བཀའ་སྡེལ་ལས་རིམ་དེ་འཆར་གཞི་ ༡༡ པའི་མཇུག་བསྟུ་ལུ་འགྲུབ་ཚུགས་པ་འབད་ནི་གི་དོན་ལས་གཞུང་གིས་ལུང་ཕྱོགས་དང་རྒྱལ་སྤྱི་གོང་འཕེལ་མཉམ་རྩིས་ཚུ་ལས་སྤྱོད་ཚུ་སྐྱོན་འགྲུལ་ཚུ་ལེན་ཡོད།

རྩིས་ལོ་ ༢༠༡༤-༡༥ ལོ་ལུ་ཐོག་ཁྲུངས་ ༡༥ པ་ནང་ལས་གསལ་དོ་བཟུམ་གཞུང་གིས་ཨེ་ཤི་ཡ་གོང་འཕེལ་དངུལ་ཁང་ནང་ལས་དངུལ་ཀྲམ་ས་ཡ་ ༣༥.༤༡༤ དང་ཇའེ་ཀ་ནང་ལས་དངུལ་ཀྲམ་ས་ཡ་ 6.298 སྐྱོན་འགྲུལ་ལེན་ཡོད་པ་ཨིན། དངུལ་བསྐྱོམས་དེ་ཚུ་གོང་གཡུས་སློག་མེ་བཀའ་སྡེལ་འཕྲོ་མཐུད་ཀྱི་དོན་ལས་འབྲུག་སློག་མེ་ལས་འཛིན་ལུ་སྐྱོན་འགྲུལ་བཏང་སྟེ་ཡོད།

ཐོག་ཁྲུངས་ ༡༥: རྩིས་ལོ་ ༢༠༡༤-༡༥ ལོ་ལུ་སྐྱོན་འགྲུལ་བཏང་ཡོད་པའི་བརྗོད་དོན།

ཨང	སྐྱོན་འགྲུལ་བྱིན་མི	ལས་འགྲུལ།	དངུལ་ཀྲམ་ས་ཡ།
༡	ཨེ་ཤི་ཡ་གོང་འཕེལ་དངུལ་ཁང།	གོང་གཡུས་སློག་མེ་ ༥ པ་འབྲུག་སློག་མེ་ལས་འཛིན།	༣༥.༤༡༤
༢	ཇའེ་ཀ།	གོང་གཡུས་སློག་མེ་ ༡ པ་འབྲུག་སློག་མེ་ལས་འཛིན།	6.298
		སྐྱོན་འགྲུལ་བཏང་ཡོད་པ་བསྐྱོམས།	41.712
འབྲུག་ཁྲུངས་: རྒྱ་ཁྱབ་དཔལ་འབྱོར་ལས་ཁུངས།			

6.7.4 ལས་སྡེ་དང་འབྲེལ་བའི་གཞུང་གི་ཟད་འགྲོ།

ཕྱིས་ལོ་ 2016-17 ནང་གི་ ལས་སྡེ་དང་འབྲེལ་བའི་ཟད་འགྲོ་ཚུ་ ཐིག་ལྷམ་ 1 པའི་ནང་བཞག་དེ་ཡོད།

ཐིག་ལྷམ་ 1 པ་: ཕྱིས་ལོ་ 2016-17 ནང་གི་ ལས་སྡེ་དང་འབྲེལ་བའི་ཟད་འགྲོའི་བརྒྱུད་བསྟུན།

ལས་སྡེ།	ཟད་འགྲོ།					ཡོངས་སྡོམས་ལས་བརྒྱ་ཚ
	རྒྱན་སྦྱོང།	གསར་སྐྱུབ།	སྦྱོན་འགྲུལ།	སྦྱོན་ཚབ།	བསྡོམས།	
མི་སྡེའི་ལས་དོན།	9,207,220	4,206,402	-	-	14,040,020	21.6%
གསོ་བའི་ལས་དོན།	2,430,210	1,421,034	-	-	3,849,070	4.3%
ཤེས་རིག་ལས་དོན།	6,003,903	3,220,060	-	-	10,023,070	20.0%
དཔལ་འབྱོར་ལས་དོན།	3,600,903	11,300,440	-	-	14,901,340	22.6%
རང་བཞིན་སྐྱོད་ལས་སྡེ་དང་ལས་དོན།	2,036,460	3,220,904	-	-	5,257,364	7.2%
ས་གཏོར་དང་བཟོ་བཏོན་བཟོ་གྲུ་འཕེལ་དོན།	97,260	47,466	-	-	144,726	0.3%
སྐྱེལ་འདྲེན་དང་བརྒྱུད་འབྲེལ་ལས་དོན།	0	4,470,420	-	-	4,470,420	7.0%
རྒྱལ་ཁྲུག་ལས་དོན།	9,406	106,902	-	-	116,308	0.2%
དཔལ་འབྱོར་ལས་དོན་གཞན།	223,000	603,422	-	-	826,422	1.2%
ཁྲིམ་བཟོ་དང་མི་མང་མཁོ་བྱད་ལས་དོན།	0	1,660,923	-	-	1,660,923	2.5%
སྤྱི་བཏང་མི་མང་ལས་དོན།	1,040,000	3,070,900	0.274	2,003,336	6,114,900	9.1%
སྤྱི་བཏང་མི་མང་ལས་དོན།	6,044,042	3,070,900	-	-	9,114,942	13.8%
མི་མང་བུ་ལོན་ལས་དོན།	1,900,074	-	0.274	2,003,336	3,903,410	5.8%
ཚོས་དང་ལམ་སྲོལ་ལས་དོན།	170,244	1,040,000	-	-	1,210,244	1.8%
མི་མང་སྐྱོགས་དང་ཉེན་སྲུང་ལས་དོན།	1,440,903	0,600,926	-	-	2,041,829	3.1%
བསྡོམས།	20,120,440	24,430,023	0.274	2,003,336	46,953,829	100.0%

འབྲུང་ཁུངས་: དམངས་ཕྱིས་ལས་ཁུངས་དང་འཆར་དབུལ་ལས་སྡེ་ཚུ།

ལས་སྡེ་མ་འདྲེན་ཚུ་གི་བར་ན་ ག་བསྐྱར་གྱི་དོན་ལས་ ཐིག་ལྷམ་ 1 པའི་ནང་གི་བདེ་དོན་དེ་ ལྷམ་རིས་ 1 པའི་ནང་ གསར་སྦྱོན་འབད་དེ་ཡོད།

ལྷན་འགྲིལ་ ༧ པའི་ ཕྱི་ལོ་ ༢༠༡༤-༡༧ ལོའི་ ལས་སྡེ་དང་འབྲེལ་བའི་ ཟད་འགྲོའི་འགྲུབ་རྒྱུ་

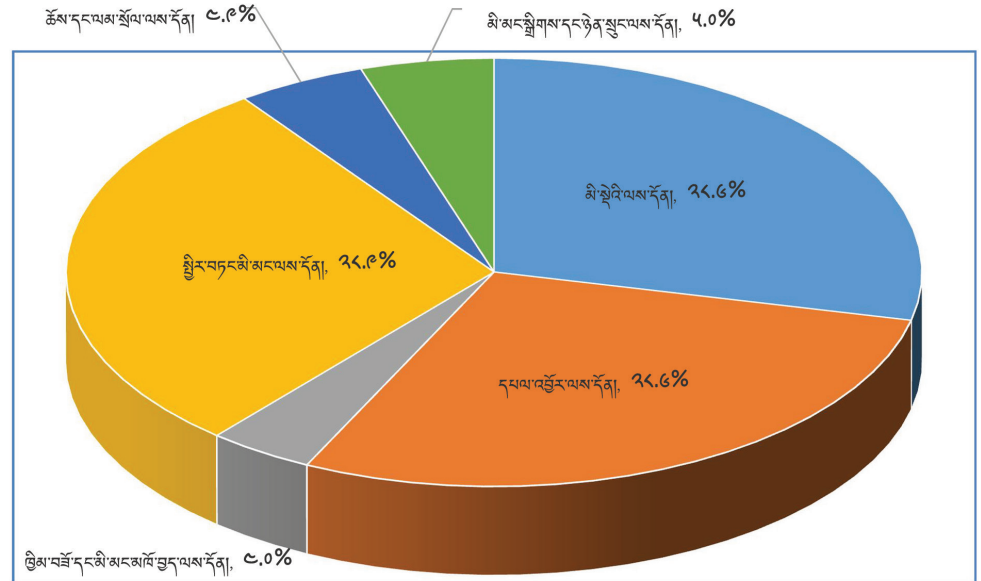

ཕྱི་ལོ་དེ་ནང་ ཟད་འགྲོ་མཐོ་ཤོས་ར་ ལྷིང་བཏང་མི་མངམ་ལས་དོན་ནང་ལུ་ བརྒྱ་ཚ 34.9 ནང་ དེའི་འོག་ལས་ར་ དཔལ་འབྱོར་ལས་དོན་དང་ མི་སྡེའི་ལས་དོན་རེ་རེ་ལུ་ བརྒྱ་ཚ 24.6 རེ། དེ་ལས་ གཞན་ལས་སྡེ་ལག་གསུམ་འབདམ་ད་ རེ་རེ་ལུ་ བརྒྱ་ཚ 9 ནང་ 4 རེའི་བར་ན་ མོང་ལུག།

༧. འཆར་དངུལ་ལག་ལེན།

རང་སྐྱོང་འདུས་ཚོགས་དང་ རྩ་ཁྲིམས་ཚན་གྱི་འདུས་ཚོགས་ དེ་ལས་ ཅང་ཁྲིམས་ལྷན་སྡེ་དང་ ས་གནས་གཞུང་ (རྫོང་ལག་དང་རྫོང་འོག་ ཁྲིམ་སྡེ་ཚུ།) ། ལྷན་ལག་བཅས་གྱི་ ཕྱི་ལོ་ 2014-17 ལོའི་ བསྐྱར་བཟོའི་འཆར་དངུལ་ཚོད་ཕྱིས་ཚུ་ ཐོ་བཀོད་གྲུབ་པའི་ ཟད་འགྲོ་རོམ་དང་ག་བསྐྱར་ཐོག་ལས་ ཐིག་ཁྲམ་ 19 པའི་ནང་ལུ་ བཀོད་དེ་ཡོད།

ཐིག་ལྷན་ ༡༩ པའི་ ལྷན་པའི་ འཕྲུལ་བཟོའི་འཚར་འཕེལ་དུལ་པ་ ཟན་འགྲོའི་མའི་ལྷན་པ་གྱི་བརྗོད་ཀྱི།

མང	བསྐྱར་བཟོའི་འཚར་འཕེལ་དུལ་པའོ་ལྷན་གྱི།				ལོ་བསྐྱར་ཟན་འགྲོའི་ལྷན་གྱི།				འཕྲུལ་ལྷན་གྱི།			འཕྲུལ་ལྷན་གྱི་བརྗོད་ཀྱི།	
	རྒྱུ་ཕྱོད་ཀྱི་གྲངས།	གསལ་སྒྲུབ་ཀྱི་གྲངས།	རྒྱུ་ཕྱོད་ཀྱི་ཕྱི་རྒྱུ་ཕྱོད་ཀྱི་གྲངས།	བཟོ་ལས་ཀྱི་ཕྱི་རྒྱུ་ཕྱོད་ཀྱི་གྲངས།	རྒྱུ་ཕྱོད་ཀྱི་གྲངས།	གསལ་སྒྲུབ་ཀྱི་གྲངས།	རྒྱུ་ཕྱོད་ཀྱི་ཕྱི་རྒྱུ་ཕྱོད་ཀྱི་གྲངས།	བཟོ་ལས་ཀྱི་ཕྱི་རྒྱུ་ཕྱོད་ཀྱི་གྲངས།	རྒྱུ་ཕྱོད་ཀྱི་གྲངས།	གསལ་སྒྲུབ་ཀྱི་གྲངས།	རྒྱུ་ཕྱོད་ཀྱི་ཕྱི་རྒྱུ་ཕྱོད་ཀྱི་གྲངས།		བཟོ་ལས་ཀྱི་ཕྱི་རྒྱུ་ཕྱོད་ཀྱི་གྲངས།
༡	༣,༠༢༤.༦༠༤	༢,༤༠༠.༤༣༩	༠.༠༠༠	༤,༤༣༥.༠༤༣	༢,༤༠༤.༦༠༤	༠.༠༠༠	༢,༠༣༠.༠༠༠	༠.༠༠༠	༢,༠༣༠.༠༠༠	༢,༠༣༠.༠༠༠	༠.༠༠༠	༠.༠༠༠	༢,༠༣༠.༠༠༠
༢	༤༤༤.༣༤༣	༤༤༤.༣༤༣	༠.༠༠༠	༨༨༨.༦༨༦	༤༤༤.༣༤༣	༠.༠༠༠	༤༤༤.༣༤༣	༠.༠༠༠	༤༤༤.༣༤༣	༤༤༤.༣༤༣	༠.༠༠༠	༠.༠༠༠	༤༤༤.༣༤༣
༣	༢༤༠.༦༦༠	༢༤༠.༦༦༠	༠.༠༠༠	༤༨༡.༣༢༠	༢༤༠.༦༦༠	༠.༠༠༠	༢༤༠.༦༦༠	༠.༠༠༠	༢༤༠.༦༦༠	༢༤༠.༦༦༠	༠.༠༠༠	༠.༠༠༠	༢༤༠.༦༦༠
༤	༤,༠༢༤.༦༠༤	༤,༠༢༤.༦༠༤	༠.༠༠༠	༨,༠༤༩.༢༠༨	༤,༠༢༤.༦༠༤	༠.༠༠༠	༤,༠༢༤.༦༠༤	༠.༠༠༠	༤,༠༢༤.༦༠༤	༤,༠༢༤.༦༠༤	༠.༠༠༠	༠.༠༠༠	༤,༠༢༤.༦༠༤
༥	༡,༠༦༠.༢༡༦	༡,༠༦༠.༢༡༦	༠.༠༠༠	༢,༡༢༠.༤༣༢	༡,༠༦༠.༢༡༦	༠.༠༠༠	༡,༠༦༠.༢༡༦	༠.༠༠༠	༡,༠༦༠.༢༡༦	༡,༠༦༠.༢༡༦	༠.༠༠༠	༠.༠༠༠	༡,༠༦༠.༢༡༦
༦	༡༠༠.༠༠༠	༡༠༠.༠༠༠	༠.༠༠༠	༢༠༠.༠༠༠	༡༠༠.༠༠༠	༠.༠༠༠	༡༠༠.༠༠༠	༠.༠༠༠	༡༠༠.༠༠༠	༡༠༠.༠༠༠	༠.༠༠༠	༠.༠༠༠	༡༠༠.༠༠༠
༧	༡༠༠.༠༠༠	༡༠༠.༠༠༠	༠.༠༠༠	༢༠༠.༠༠༠	༡༠༠.༠༠༠	༠.༠༠༠	༡༠༠.༠༠༠	༠.༠༠༠	༡༠༠.༠༠༠	༡༠༠.༠༠༠	༠.༠༠༠	༠.༠༠༠	༡༠༠.༠༠༠
༨	༡,༠༦༠.༢༡༦	༡,༠༦༠.༢༡༦	༠.༠༠༠	༢,༡༢༠.༤༣༢	༡,༠༦༠.༢༡༦	༠.༠༠༠	༡,༠༦༠.༢༡༦	༠.༠༠༠	༡,༠༦༠.༢༡༦	༡,༠༦༠.༢༡༦	༠.༠༠༠	༠.༠༠༠	༡,༠༦༠.༢༡༦
༩	༡,༠༦༠.༢༡༦	༡,༠༦༠.༢༡༦	༠.༠༠༠	༢,༡༢༠.༤༣༢	༡,༠༦༠.༢༡༦	༠.༠༠༠	༡,༠༦༠.༢༡༦	༠.༠༠༠	༡,༠༦༠.༢༡༦	༡,༠༦༠.༢༡༦	༠.༠༠༠	༠.༠༠༠	༡,༠༦༠.༢༡༦
༡༠	༡,༠༦༠.༢༡༦	༡,༠༦༠.༢༡༦	༠.༠༠༠	༢,༡༢༠.༤༣༢	༡,༠༦༠.༢༡༦	༠.༠༠༠	༡,༠༦༠.༢༡༦	༠.༠༠༠	༡,༠༦༠.༢༡༦	༡,༠༦༠.༢༡༦	༠.༠༠༠	༠.༠༠༠	༡,༠༦༠.༢༡༦

ගහ	ව්‍යුත්පන්නවිගණය කළාද ප්‍රවේශ්‍රී			ධර්මයක්වන ප්‍රවේශ්‍රී			ව්‍යුත්පන්න			ව්‍යුත්පන්න ප්‍රතිශතය
	මුද්‍රණය	මුද්‍රණය/මුද්‍රණය	මුද්‍රණය	මුද්‍රණය	මුද්‍රණය/මුද්‍රණය	මුද්‍රණය	මුද්‍රණය	මුද්‍රණය	මුද්‍රණය	
1	33,471	2,402,227	0.000	2,070,840	0.000	337,232	2,124,222	0.000	2,402,227	33.2%
2	62,038	4,702,704	0.000	4,016,872	0.000	685,832	4,208,407	0.000	4,702,704	37.6%
3	263,570	822,474	0.000	2,222,332	0.000	242,827	842,084	0.000	230,220	19.3%
4	7,020,222	7,030,270	0.000	2,066,682	0.000	882,707	427,422	0.000	2,702,422	23.0%
5	20,020	7,672,242	0.000	2,276,202	0.000	202,762	7,222,222	0.000	7,672,242	23.0%
6	20,020	6,666,666	0.000	2,266,666	0.000	226,666	407,422	0.000	7,242,222	26.6%
7	24,022	3,266,666	2,520,222	60,422,666	2,520,222	22,222,422	24,220,222	2,022,422	6,522,666	22.6%
සුදුසු: නව ප්‍රවේශයක් ලෙසින්										

ཐོག་ཁྲིམ་ ༡༥ གི་བརྒྱན་བསྐྱེས་དེ་ འོག་གི་ཁྲིམ་རིས་ ༥ བ་ནང་ ༥ བ་ནང་ལུ་ ཁ་གསལ་བཀོད་དེ་ཡོད།

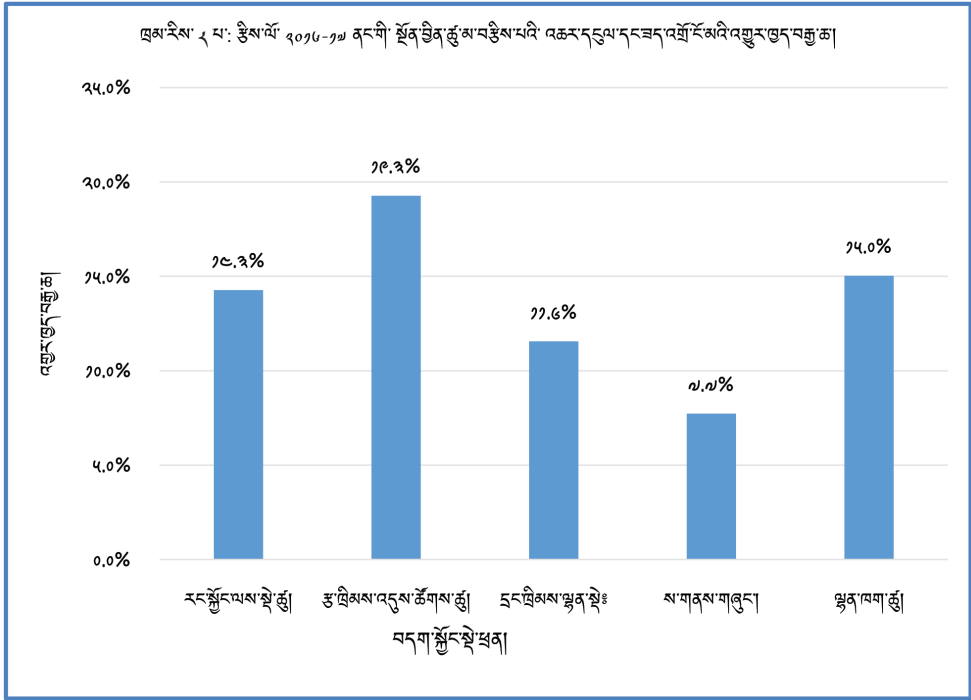

ཁྲིམ་རིས་ ༥ བ་ནང་ལུ་ བདག་སྐྱོང་སྡེ་ཚུ་མ་འདྲེ་ཚུ་གིས་ ལག་ལེན་མ་འཐབ་པར་ཡོད་པའི་ འཆར་དདུལ་ བསྐྱེས་ཀྱི་བརྒྱུ་ཚུ་སྐྱོན་མ་ཡིན། ཕྱིས་ལོ་ ༢༠༡༤-༡༥ ནང་ལུ་ རྩ་ཁྲིམས་འདུས་ཚོགས་ཚུ་གིས་ མཉམ་ བསྐྱེས་ལུ་ དཔུ་བཀོ་སྤོད་པའི་འཆར་དདུལ་ ལག་ལེན་འཐབ་མ་ཚུ་གསལ་མི་མཐོ་ཤོས་སྡེ་ བརྒྱུ་ཚུ་ ༡༩.༣ དེའི་ འོག་ལས་ར་ ལྷན་ཁག་ཚུ་ བརྒྱུ་ཚུ་ ༡༥ ནང་ རང་སྐྱོང་འདུས་ཚོགས་ཚུ་ བརྒྱུ་ཚུ་ ༡༩.༣ གྲུག་ནས་ལུགས།

ཁམ་རིས་ ལ་ པ་ནང་ལུ་ རྫོང་ཁག་དང་རྟེན་འདྲེན་ འྲོམ་སྡེ་ དེ་ལས་ ལྷན་ཁག་དང་རྒྱུ་རྒྱུ་གི་ འགྱུར་ཁྱད་བརྒྱུ་ ཆ་ཚུ་སྟོན་མ་ཡིན།

ཁམ་རིས་ ལ་ པ་: ཕྱི་མའི་ ༢༠༡༤-༡༥ ལྷི་ འཆར་དངུལ་དང་ཟངས་འགྲོལ་མའི་འགྱུར་ཁྱད་སྟོན་གྱི་ཆ་ཚུ་མ་བརྩམ་པར།

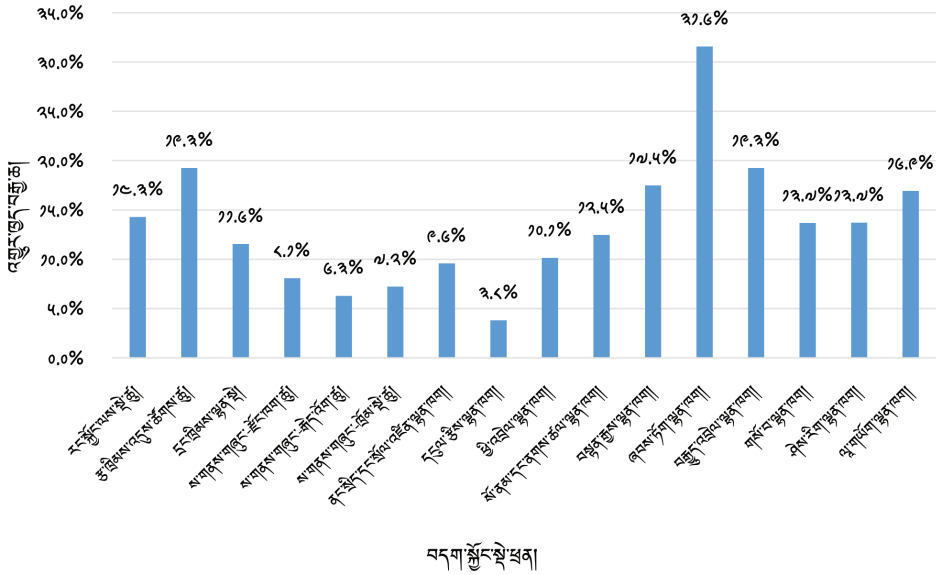

༡.༡ རྫོང་ཁག་གི་ཁར་མ་སྤྱོད་པའི་ གསར་སྐྱབ་འཆར་དངུལ།

ཕྱི་མའི་ ༢༠༡༤-༡༥ ལོ་ནང་ལུ་ བསྐྱར་བཟོ་འབད་ཡོད་པའི་ གསར་སྐྱབ་འཆར་དངུལ་དེ་ དངུལ་ཀྱམ་ས་ཡ་ ༣༢,༤༥༩.༩༩༢ ཡིན་རུང་ ཟངས་འགྲོལ་མ་ (སྤོན་བྱིན་ཆུ་མ་བརྩམ་བར་) དངུལ་ཀྱམ་ས་ཡ་ ༢༥,༤༣༧.༠༢༤ བཏང་ཡོད་པའི་སྤྲུལ་ལྷན་ཁག་ལས་ཤེ་ད་ དངུལ་ཀྱམ་ས་ཡ་ ༤,༤༢༢.༩༦༤ སྤྱོད་མ་ཚུ་གསལ་པའི་བདམ་མཚོན་མ་ཡིན་པས། འདི་འབད་མ་ལས་ ཕྱི་མའི་ ༢༠༡༤-༡༥ ལོ་ནང་ལུ་ གསར་སྐྱབ་འཆར་དངུལ་ ལག་ལེན་མ་འབྲེལ་མི་ཚང་གཞི་དེ་ གསར་སྐྱབ་འཆར་དངུལ་བསྐྱོམས་ལས་ བརྒྱ་ཆ་ ༢༠.༩ གྱ་གནས་ཡོད་པ་ཡིན། ཉེ་མའི་ལོ་ནང་འབད་བ་ཅིན་ བརྒྱ་ཆ་ ༡༧.༩ གྱ་གནས་ལུག།

ཐིག་ལམ་ ༡༠ ལ་ ཕྱིས་ལོ་ ༡༠༡༤-༡༥ ཉང་གི་ གསལ་སྒྲུབ་འཆར་དངུལ་བསྐྱར་བཟོ་དང་ ཟད་འགྲོ་ངོ་མའི་
ལྷན་པར་གྱི་བཅོམ་ཤོས།

ཨང་	བདག་སྐྱོང་སྡེ་ཚན།	གསལ་སྒྲུབ་འཆར་དངུལ།	གསལ་སྒྲུབ་ཟད་འགྲོ།	འགྲུར་ལྷན།	འགྲུར་ལྷན་%
༡	རང་སྐྱོང་འདུས་ཚོགས།	༢,༥༧༠.༤༣༩	༡,༩༢༠.༠༤༢	༦༥༠.༣༥༧	༣༤.༣%
༢	རྩ་ཁྲིམས་འདུས་ཚོགས།	༤༤༩.༩༤༦	༤༢༧.༤༠༦	༢༢༢.༥༤༠	༣༤.༢%
༣	དང་ཁྲིམས་ལྷན་སྡེ།	༢༥༡.༡༦༩	༢༠༡.༡༤༥	༤༩.༩༤༤	༡༩.༩%
༤	ས་གནས་གཞུང།	༤,༤༩༡.༥༢༣	༧,༤༡༦.༥༤༤	༡,༠༧༤.༩༧༥	༡༢.༧%
༥	རྫོང་ཁག།	༥,༦༧༡.༡༧༤	༤,༤༠༥.༣༢༤	༤༦༥.༤༤༦	༨.༢%
༦	རྫོང་ལོག།	༢,༦༡༧.༡༤༠	༢,༤༤༥.༢༦༤	༡༥༡.༩༡༢	༥.༤%
༧	ལྷོ་མ་སྡེ།	༢༠༣.༡༦༩	༡༤༥.༩༥༢	༥༧.༢༡༧	༢༨.༢%
༨	ལྷན་ཁག།	༢༠,༦༩༦.༤༧༥	༡༥,༤༧༡.༤༠༣	༤,༤༢༥.༠༧༢	༢༣.༣%
༩	ནང་སྤྱི་དང་སྲོལ་འཛིན།	༡,༦༣༤.༩༤༤	༡,༣༣༠.༦༦༣	༣༠༤.༣༢༥	༡༨.༦%
༡༠	དངུལ་རྩིས་ལྷན་ཁག།	༢,༤༩༣.༡༠༡	༢,༤༤༧.༣༧༥	༢༠༥.༧༢༦	༧.༡%
༡༡	ཕྱི་འབྲེལ་ལྷན་ཁག།	༡༤༡.༠༩༣	༡༡༣.༦༡༡	༢༧.༤༨༢	༡༩.༥%
༡༢	སོ་ནམ་དང་ནགས་ཚལ།	༡,༩༩༢.༠༠༧	༡,༥༧༤.༤༡༧	༤༡༦.༥༩༠	༢༠.༩%
༡༣	བསྐྱོད་རྒྱུ་ལྷན་ཁག།	༡,༥༧༢.༤༤༡	༡,༢༤༥.༤༤༣	༣༢༦.༩༩༤	༢༠.༨%
༡༤	ཞབས་ཏྲུག་ལྷན་ཁག།	༤,༡༧༤.༡༧༥	༥,༤༠༩.༥༠༡	༢,༧༤༤.༦༧༤	༣༣.༤%
༡༥	བརྒྱུད་འབྲེལ་ལྷན་ཁག།	༩༤༤.༥༡༥	༧༥༤.༠༩༥	༢༣༠.༤༡༠	༢༣.༤%
༡༦	གསོ་བ་ལྷན་ཁག།	༡,༠༣༩.༤༡༠	༤༢༡.༥༤༢	༢༡༧.༤༢༤	༢༡.༠%
༡༧	ཤེས་རིག་ལྷན་ཁག།	༡,༦༡༤.༢༥༤	༡,༤༣༢.༢༣༡	༡༤༦.༠༢༧	༡༡.༥%
༡༨	ལྷ་གཏམ་ལྷན་ཁག།	༤༤༦.༤༤༧	༥༠༡.༤༤༦	༡༤༥.༠༠༡	༢༣.༤%
	ལོངས་བསྐྱོན་མཉམས།	༣༣,༦༥༩.༩༩༢	༢༥,༤༣༧.༠༢༤	༦,༤༢༢.༩༦༤	༢༠.༩%

བློ་བཟོ་ ཟད་འགྲོ་ངོ་མའི་ཨང་རྩིས་ཚུ་ སྤོན་བྱིན་དང་བཀག་འཛིན་ཚུ་མ་བརྩིས་བར་ཨིན།

ཐིག་ཁྲམ་ ༡༠ པ་དེ འོག་ལུ་ཁྲམ་རིས་ཐོག་ལས་ཡང་ གསལ་སྟོན་འབད་དེ་ཡོད།:

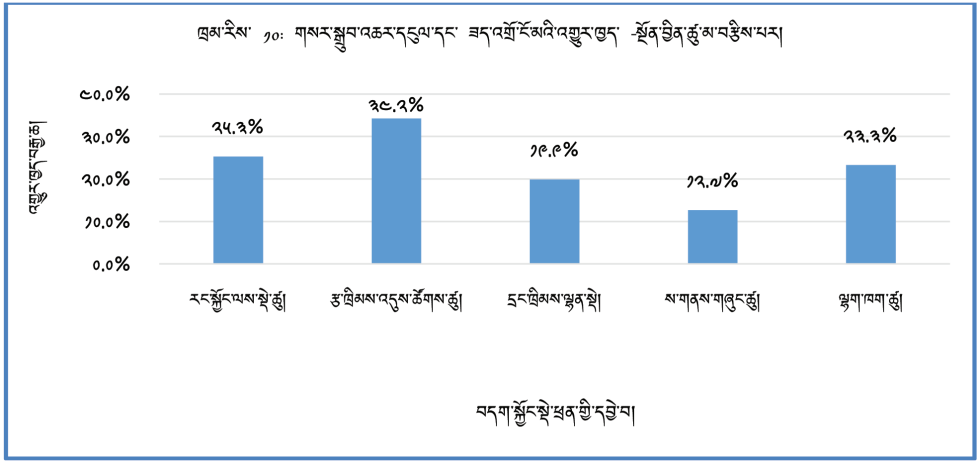

གོང་གི་བན་དོན་དེ འོག་གི་ཁྲམ་རིས་ནང་ཡང་བཀོད་དེ་ཡོད།:

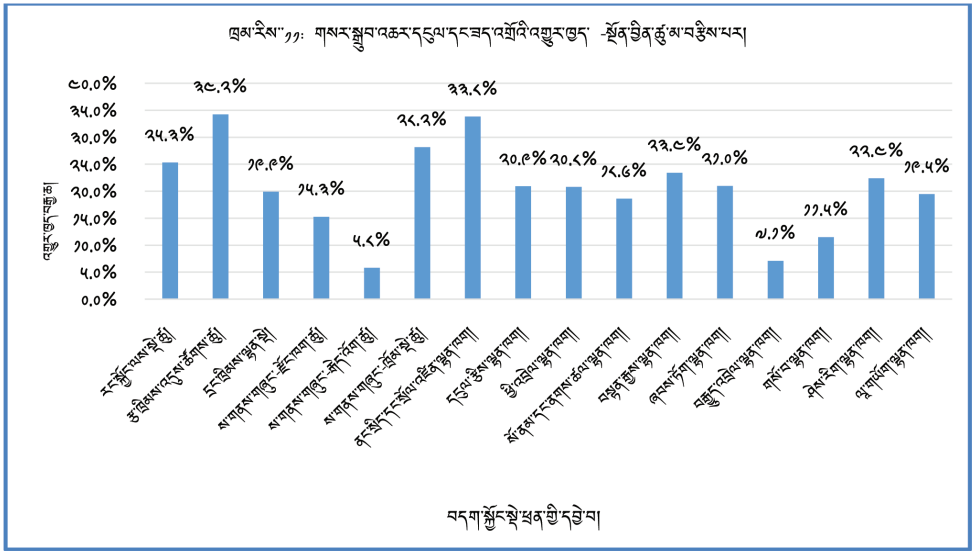

ལག་ལེན་མ་འབབ་པའི་ གསལ་སྟོན་འཆར་དངུལ་གྱི་དངུལ་བསྟོམས་དང་ བརྒྱ་ཆ་ཚུ་ གཤམ་འཁོད་བཞིན་དུ་ ཡིན།:

1. ཙ་ཁྲིམས་འདུལ་ཚོགས་ཀྱི་ཡིག་ཚང་ཚུ།
 1. རྒྱལ་གཞུང་ཕྱི་ལོ་བཟུང་འཇུར་ - དངུལ་ཀྲམ་ས་ཡ་ 142,882 (60.2%)

2. རྒྱལ་གཞུང་ཞི་གཤེགས་ལྷན་ཚོགས་ - དངུལ་ཀྲམ་ས་ཡ་ 42.660 (70.2%)
3. འབྲུག་གི་བཙག་འཇུག་ལྷན་ཚོགས་ - དངུལ་ཀྲམ་ས་ཡ་ 9.200 (20.4%)

2. རང་སྐྱོང་འདུས་ཚོགས་ཚུ།

1. འབྲུག་རྒྱལ་འཛིན་གཙུག་ལག་སློབ་སྡེ་ - དངུལ་ཀྲམ་ས་ཡ་ 266.607 (33.60%)
2. ཚོས་སྡེ་ལྷན་ཚོགས་ - དངུལ་ཀྲམ་ས་ཡ་ 64.200 (20.2%)
3. འཇིགས་མེད་སེངྏེ་དབང་ཕྱུག་ཁྲིམས་དོན་སློབ་གྲྭ་ - དངུལ་ཀྲམ་ས་ཡ་ 20.479 (73.9%)

3. ལྷན་ཁག་ཚུ།

1. ཞབས་ཏོག་ལྷན་ཁག་ - དངུལ་ཀྲམ་ས་ཡ་ 2,066.600 (33.2%)
2. སོ་ནམ་དང་ནགས་ཚལ་ལྷན་ཁག་ - དངུལ་ཀྲམ་ས་ཡ་ 276.400 (20.9%)
3. བསྟན་ཀྲས་ལྷན་ཁག་ - དངུལ་ཀྲམ་ས་ཡ་ 226.992 (20.2%)

4. རྫོང་ཁག་ཚུ།

1. རྒྱལ་རྫོང་ཁག་ - དངུལ་ཀྲམ་ས་ཡ་ 22.679 (26.2%)
2. རྫོང་རྫོང་ཁག་ - དངུལ་ཀྲམ་ས་ཡ་ 24.222 (23.2%)
3. སྤ་རོ་རྫོང་ཁག་ - དངུལ་ཀྲམ་ས་ཡ་ 22.200 (24.7%)

5. རྒྱུ་ལོག་ཚུ།

1. རྒྱལ་དང་ལ་རྒྱུ་ལོག་ - དངུལ་ཀྲམ་ས་ཡ་ 9.220 (23.2%)
2. དབང་འདུས་སྐྱེ་ནག་རྒྱུ་ལོག་ - དངུལ་ཀྲམ་ས་ཡ་ 6.229 (74.2%)
3. རྒྱལ་ཤོང་སློ་རྒྱུ་ལོག་ - དངུལ་ཀྲམ་ས་ཡ་ 4.040 (22.2%)

6. དང་ཁྲིམས་ལྷན་སྡེ། - དངུལ་ཀྲམ་ས་ཡ་ 29.922 (79.9%)
7. ཁྲིམ་སྡེ། - དངུལ་ཀྲམ་ས་ཡ་ 40.270 (22.2%)

1. དངུལ་འབྲེལ་དམིགས་གཏང་གི་གྲུབ་འབྲས།

ཕྱིས་ལོ་ 2076-77 རང་ལུ་ ལྷན་ཁག་གི་དོན་ལུ་བཀོད་པའི་ ལོ་བསྟར་གྲུབ་འབྲས་ཚིངས་ཡིག་གི་ རྒྱ་ཚེའི་ དངུལ་ཕྱིས་སྲིད་བྱུས་དང་ དམིགས་གཏང་ཚུ་ གཤམ་འཁོད་བཞིན་ཏུ་ མཐར་འཁྱོལ་ཅན་འབད་གྲུབ་སྟེ་ཡོད་པ་ ཡིན།

- དདུལ་བསྐྱོམས་རྩིས་ཆད་དེ་ རྒྱལ་ལོ་འཛིན་ཐོན་སྐྱེད་ཡོངས་བསྐྱོམས་ལས་ བརྒྱ་ཆ་ ༤.༠༤ གླེ་
བསྐྱར་བཟོ་འབད་ས་ལས་ བརྒྱ་ཆ་ ༣.༣ ལུ་ རྒྱལ་སྐྱོང་འབྲེལ་ཚུགས་ལུག།
- རྒྱལ་ལོ་འཛིན་འོང་འབབ་ཀྱིས་ རྒྱལ་སྐྱོང་ཟུང་འགོ་ཡོངས་རྫོགས་བཀའ་ཚུགས་ལུག།
- རྒྱལ་ལོ་འཛིན་འོང་འབབ་ལྷན་ལུས་ཀྱིས་ གསར་སྐྱབ་ཟུང་འགོ་ བརྒྱ་ཆ་ ༡༩ བཀའ་ཚུགས་ལུག།
- གློག་མེ་མེན་པའི་བྱ་ལོན་དེ་ རྒྱལ་ལོ་འཛིན་ཐོན་སྐྱེད་ཡོངས་བསྐྱོམས་ལས་ བརྒྱ་ཆ་ ༣༥ གླེ་ རྒྱལ་སྐྱོང་
འབྲེལ་དགོ་པའི་དམིགས་གཏད་ཡོད་ས་ལས་ བརྒྱ་ཆ་ ༡༩.༧ ལུ་གཞན་ལུག།
- བྱ་ལོན་རྒྱལ་སྐྱོང་གི་ཚ་ཆད་དེ་ ཅ་ཆས་དང་ཞབས་ཏོག་ཕྱིར་ཚོང་གི་ བརྒྱ་ཆ་ ༡༥ ལུ་ རྒྱལ་སྐྱོང་
འབྲེལ་ཚུགས་ལུག།

༢. གཞུང་གི་བྱ་ལོན་གྱི་གནས་སྐབས་ལྟངས་ལྟུང་

གཞུང་གིས་ དདུལ་བསྐྱོམས་རྩིས་ཆད་བསྐྱབ་ཐབས་ལུ་ ཕྱི་ནང་གཉིས་ཆར་ལས་ སྤྱིན་འགྲུལ་ཚུ་ལེན་མ་ཞིན།
འཕམ་ལམས་ཀྱི་ལོ་ངོ་བཅུ་ལྷན་ཚུ་ནང་ གཞུང་གིས་ སྤྱིན་འགྲུལ་མང་ཤོས་ར་ གློག་མེ་ལས་འགྲུལ་ཚུ་གི་དོན་
ལས་ རྒྱ་གར་གཞུང་ལས་ལེན་ཏེ་ཡོད། གཞུང་གིས་ གཞན་ཡང་ ཞེ་ཤི་ཡ་གོང་འཕེལ་དདུལ་ཁང་དང་ རྒྱལ་
སྤྱི་ས་ནམ་གོང་འཕེལ་མ་དདུལ་ ཇའེ་ཀ་ལ་སོགས་པའི་ རྒྱལ་སྤྱི་དང་བྱུང་ཕྱོགས་ཀྱི་ གོང་འཕེལ་མཉམ་རྒྱུ་ཚུ་
ལས་ཡང་ སྤྱིན་འགྲུལ་ཚུ་ལེན་མ་ཞིན།

སྤྱི་ལོ་ ༢༠༡༧ ལྷན་ ༤ པའི་ཚེས་ ༣༠ ལུ་ མི་མང་བྱ་ལོན་ཆད་ལུས་ (ཕྱི་ནང་གཉིས་ཀྱི་བྱ་ལོན་) དདུལ་
ཀམ་ས་ཡ་ ༡༧༠,༢༥༤.༧༤༡ (ཡུ་ཞེས་འོ་ལར་ས་ཡ་ ༢,༤༩༩.༧༡༩) ཡོད་མི་དེ་ རྒྱལ་ལོ་འཛིན་ཐོན་སྐྱེད་ཡོངས་
བསྐྱོམས་ལས་ བརྒྱ་ཆ་ ༡༠༦.༥༤ ཡིན་མ་དེ་ རྩིས་ལོ་དེ་ནང་ ཚབ་སྐྱོང་འབད་ཡོད་པའི་ སྤྱིན་འགྲུལ་ངོ་བོ་དེ་
དདུལ་ཀམ་ས་ཡ་ ༢,༧༠༩.༩༩༦ ལུ་གཞན་ལུག།

རྒྱལ་ལོ་འཛིན་བྱ་ལོན་དེ་ མི་མང་བྱ་ལོན་ཡོངས་བསྐྱོམས་ལས་ བརྒྱ་ཆ་ ༥.༩ དེ་ཅིག་དང་ ཕྱི་ལོ་བྱ་ལོན་དེ་ བརྒྱ་ཆ་
༡༤.༡ གི་རྩིས་ཡིན་པས།

༢.༡ རྒྱལ་ལོ་འཛིན་བྱ་ལོན་

སྤྱི་ལོ་ ༢༠༡༧ ལྷན་ ༤ པའི་ཚེས་ ༣༠ ལུ་ རྒྱལ་ལོ་འཛིན་བྱ་ལོན་དེ་ དདུལ་ཀམ་ས་ཡ་ ༡༠,༠༥༧.༩༤༤ ལུ་

གནས་ཡོད་པ་དང་ དེ་ནང་ལུ་ དངུལ་རྒྱུ་འཛིན་སྐྱོད་དང་ ཕྱི་འཛིན་དངུལ་ཐོག་གི་ལས་འགུལ་ཚུ་ ཏུས་ཐོག་ཁར་
 ལག་ལེན་འཐབ་ནི་གི་དོན་ལུ་མ་དངུལ་འཛིན་གྲོལ་འབད་ཐབས་ལུ་ མཛོད་དངུལ་ཤོག་འཛིན་བཟུམ་སྤེལ་ཐོག་གི་
 བུ་ལོན་ཚད་ལུས་ དངུལ་ཀྱམས་སྤེལ་ 10,000.000 འབད་མི་དང་ བུ་ལོན་ཚད་གསུང་སྤྲོད་ཁང་ནང་ ལས་གཞུང་གི་
 པའི་སྤོད་ཁྱིམ་བཟོ་བསྐྱུན་གྱི་དོན་ལུ་ རྒྱལ་ཡོངས་ལཱ་ལྔ་ལྔ་ལྔ་དང་འཛོལ་ཁྱིམ་དངུལ་ནང་ལས་ལེན་མི་ དངུལ་
 ཀྱམས་སྤེལ་ 40.300 འབད་མི་གཉིས་ཚུ་དཔ་ཨིན།

༤.༡ ཕྱི་འཛིན་ལོན་པ།

སྤྱི་ལོ་ ༢༠༡༧ ལྷམ་ ༤ པའི་ཚེས་ ༣༠ ལུ་ ཕྱི་འཛིན་བསྐྱེད་ཀྱིས་ དངུལ་ཀྱམས་སྤེལ་ 160,199.010
 (ཡུ་ཨེས་འོ་ལར་སྤེལ་ 3,000.000) ལུ་གནས་ཡོད་མི་དེ་ རང་འཁོད་ཐོན་སྐྱོད་ཡོངས་བསྐྱེད་ལས་ བརྒྱ་ཚུ་
 100.1 དེ་ཅིག་ཨིན་པས། བུ་ལོན་དེ་གི་ ཉི་འཛིན་ལུ་ཚུལ་དེ་ཡང་ བུ་ལོན་བསྐྱེད་ལས་ བརྒྱ་ཚུ་འབད་བརྟུབ་
 པའི་ཉི་འཛིན་ བརྒྱ་ཚུ་ 30.1 དང་ རྒྱ་གར་གྱི་འཛིན་ལུ་ལོན་དེ་ བརྒྱ་ཚུ་ 10 གི་ཚུམ་ཨིན་པས།

སྤྱི་ལོ་ ༢༠༡༧ ལྷམ་ ༤ པའི་ཚེས་ ༣༠ ལུ་ རྒྱ་གར་གཞུང་ལས་ལེན་པའི་ འཛིན་ལུ་ལོན་གྱི་ཚད་ལུས་དེ་ འཛིན་
 ལུ་ 119,200.000 འབད་མི་དེ་ གཞུང་གི་འཛིན་ལུ་ལོན་ཚད་ལུས་བསྐྱེད་ལས་ བརྒྱ་ཚུ་ 10 ཨིན་པས། དེ་འོ་
 ལ་གསལ་ལུ་ཚུ་གཞུང་འཁོད་བཞེན་དུ་ཨིན།

༡. དར་ལ་སྐོག་མེ་ལས་འགུལ་དབང་འཛིན་	- འཛིན་ལུ་ལོན་ལུ་	2,012.110
༢. སྤྱོད་ལུ་ཚད་ཚུ་སྐོག་མེ་ལས་འགུལ་ 1 པ་	- འཛིན་ལུ་ལོན་ལུ་	00,403.610
༣. སྤྱོད་ལུ་ཚད་ཚུ་སྐོག་མེ་ལས་འགུལ་ 2 པ་	- འཛིན་ལུ་ལོན་ལུ་	34,912.116
༤. མང་སྤོ་ཚུ་སྐོག་མེ་ལས་འགུལ་	- འཛིན་ལུ་ལོན་ལུ་	29,230.330
༥. སྤྱོད་ལུ་ཚད་ཚུ་སྐོག་མེ་ལས་འགུལ་ 3 པ་	- འཛིན་ལུ་ལོན་ལུ་	3,000.000
༦. སྤྱོད་ལུ་ཚད་ཚུ་སྐོག་མེ་ལས་འགུལ་ 4 པ་	- འཛིན་ལུ་ལོན་ལུ་	0,000.000
༧. རི་ཀ་ཚུ་སྐོག་མེ་ལས་འགུལ་	- འཛིན་ལུ་ལོན་ལུ་	030.600
བསྐྱེད་ལས་	འཛིན་ལུ་ལོན་ལུ་	119,200.000

སྤྱི་ལོ་ ༢༠༡༧ ལྷམ་ ༤ པའི་ཚེས་ ༣༠ ཚུན་བུ་ལོན་ཚད་ལུས་ ལ་གསལ་ལུ་ཚུ་ ཐོག་ལྷམ་ 31 པ་ནང་བཞེད་
 དེ་ཡོད།

ཐིག་ལམ་ ༡།: ལྷི་ལོ་ ༡༠།: ༧ པའི་ཚེས་ ༣༠ ལུ་མཚན་བསྐྱེད་པའི་ གཞུང་གི་བྱ་ལོན་ཚད་ལུས་ཁག་ལས་ལ།
(དངུལ་བསྐྱེམས་ཚུ་ ཆིངས་ཡིག་གནང་གི་དངུལ་གྱི་དེ་བུ་བསྐྱེད་པའི་ལ་ནང་ཡིག་།)

ཞུགས་འགྲུལ་ཕྱིན་མི་ སྐད་ལས་འགྲུལ་ཚུ།	ཁས་ལེན་བྱེད་པའི་རྒྱུ་འགྲུལ།		༠༡/༠༦/༡༦ ལུ་ ཕྱི་ལོ་ འགོ་བསྐྱེམས་ རྒྱ་ལྷན་གཞི།		ཕྱི་ལོ་ལོན་ཚུ།			ལོ་དེ་གནང་གི་རྒྱུ་འགྲུལ་ཚུ།			ཕྱི་ལོ་ འགོ་བསྐྱེམས་ལུས་ རྒྱ་ལྷན་གཞི་ ལང་ རྒྱ་ལྷན་གཞི།	ཕྱི་ལོ་ འགོ་བསྐྱེམས་ལུས་ རྒྱ་ལྷན་གཞི།	
	དངུལ་གྱི་ དེ་བུ་བུ།	དངུལ་ རྒྱ་ལྷན་གཞི།	རྒྱ་ལྷན་གཞི།	ཕྱི་ལོ་ འགོ་བསྐྱེམས་ རྒྱ་ལྷན་གཞི།	ལོ་དེ་གནང་གི་ རྒྱ་ལྷན་གཞི།	ལོ་དེ་གནང་གི་ རྒྱ་ལྷན་གཞི།	ལོ་དེ་གནང་གི་ རྒྱ་ལྷན་གཞི།	ལོ་དེ་གནང་གི་ རྒྱ་ལྷན་གཞི།	ལོ་དེ་གནང་གི་ རྒྱ་ལྷན་གཞི།	ལོ་དེ་གནང་གི་ རྒྱ་ལྷན་གཞི།			
༡ རྒྱ་ལྷན་གཞི།	དངུལ་གྱི་: ༠༥.༠༠༠	དངུལ་གྱི་: ༠༥.༠༠༠	དངུལ་གྱི་: ༠༥.༠༠༠	དངུལ་གྱི་: ༠༥.༠༠༠	དངུལ་གྱི་: ༠༥.༠༠༠	དངུལ་གྱི་: ༠༥.༠༠༠	དངུལ་གྱི་: ༠༥.༠༠༠	དངུལ་གྱི་: ༠༥.༠༠༠	དངུལ་གྱི་: ༠༥.༠༠༠	དངུལ་གྱི་: ༠༥.༠༠༠	དངུལ་གྱི་: ༠༥.༠༠༠	དངུལ་གྱི་: ༠༥.༠༠༠	དངུལ་གྱི་: ༠༥.༠༠༠
༢ རྒྱ་ལྷན་གཞི།	དངུལ་གྱི་: ༠༥.༠༠༠	དངུལ་གྱི་: ༠༥.༠༠༠	དངུལ་གྱི་: ༠༥.༠༠༠	དངུལ་གྱི་: ༠༥.༠༠༠	དངུལ་གྱི་: ༠༥.༠༠༠	དངུལ་གྱི་: ༠༥.༠༠༠	དངུལ་གྱི་: ༠༥.༠༠༠	དངུལ་གྱི་: ༠༥.༠༠༠	དངུལ་གྱི་: ༠༥.༠༠༠	དངུལ་གྱི་: ༠༥.༠༠༠	དངུལ་གྱི་: ༠༥.༠༠༠	དངུལ་གྱི་: ༠༥.༠༠༠	དངུལ་གྱི་: ༠༥.༠༠༠
༣ རྒྱ་ལྷན་གཞི།	དངུལ་གྱི་: ༠༥.༠༠༠	དངུལ་གྱི་: ༠༥.༠༠༠	དངུལ་གྱི་: ༠༥.༠༠༠	དངུལ་གྱི་: ༠༥.༠༠༠	དངུལ་གྱི་: ༠༥.༠༠༠	དངུལ་གྱི་: ༠༥.༠༠༠	དངུལ་གྱི་: ༠༥.༠༠༠	དངུལ་གྱི་: ༠༥.༠༠༠	དངུལ་གྱི་: ༠༥.༠༠༠	དངུལ་གྱི་: ༠༥.༠༠༠	དངུལ་གྱི་: ༠༥.༠༠༠	དངུལ་གྱི་: ༠༥.༠༠༠	དངུལ་གྱི་: ༠༥.༠༠༠

མང	ཆིན་འགྲུལ་ཚིན་ ཟེ་ དང་པམ་འགྲུལ་ ཚུ་	ལས་ལེན་གྲུབ་པའི་ཆིན་འགྲུལ་		༠༡/༠༦/༡༤ ལུ་ ཆིས་ལའ་ ལོ་བཟུང་ལུས་ ཆི་ཚུག་ཚན་	རང་ (ཆིན་ཡོད་པའི་)	ཆིན་པོ་ལོན་ཚུ་			ལོ་དོན་པོ་ཆིན་ཚན་			༡༠/༠༤/༡༨ ལུ་ ཆིས་ལའ་ ལོ་བཟུང་ལུས་ ཆི་ཚུག་ཚན་	ཆིས་ལའ་ ལོ་བཟུང་ལུས་ ལུ་ཚུག་ཚན་	
		དུལ་ཆི་ དུལ་	དུལ་ཆི་ འགྲུལ་			རང་ ཆིན་	ཆིན་དང་ལྷན་ཡོད་ཚུ་ ཆིན་	ཆིན་དང་ལྷན་ཡོད་ཚུ་ ཆིན་	ལོ་དོན་པོ་ ཚོགས་པམ་ ལོ་དོན་པོ་ ལོ་དོན་པོ་	རང་ ཆིན་	ལོ་དོན་པོ་ ཚོགས་པམ་ ལོ་དོན་པོ་ ལོ་དོན་པོ་			ལོ་དོན་པོ་ ཚོགས་པམ་ ལོ་དོན་པོ་ ལོ་དོན་པོ་
༡	ཆིན་ཆི་གྲངས་མེན་ མའི་རིགས་ཀྱི་	དུལ་ཆི་	དུལ་ཆི་	༢༠,༤༡༣,༡༢༠	༣,༤༡༣,༠༤༦	༤༦༤,༡༡༣	༢༤,༠༢༣	༢,༡༦༩,༣༡༦	༢,༡༦༩,༣༡༦	༢,༡༦༩,༣༡༦	༢,༡༦༩,༣༡༦	༢,༡༦༩,༣༡༦	༢,༡༦༩,༣༡༦	༦༣༤,༧༠༤
༢	ཆིན་ཆི་གྲངས་མེན་ མའི་རིགས་ཀྱི་	ཆིན་ཆི་	ཆིན་ཆི་	༡༠,༠༠༠	༡༠,༠༠༠	༡,༠༠༠	༡,༠༠༠	༡,༠༠༠	༡,༠༠༠	༡,༠༠༠	༡,༠༠༠	༡,༠༠༠	༡,༠༠༠	༡,༠༠༠
༣	ཆིན་ཆི་གྲངས་མེན་ མའི་རིགས་ཀྱི་	ཆིན་ཆི་	ཆིན་ཆི་	༡,༠༠༠	༡,༠༠༠	༡,༠༠༠	༡,༠༠༠	༡,༠༠༠	༡,༠༠༠	༡,༠༠༠	༡,༠༠༠	༡,༠༠༠	༡,༠༠༠	༡,༠༠༠
༤	ཆིན་ཆི་གྲངས་མེན་ མའི་རིགས་ཀྱི་	ཆིན་ཆི་	ཆིན་ཆི་	༡,༠༠༠	༡,༠༠༠	༡,༠༠༠	༡,༠༠༠	༡,༠༠༠	༡,༠༠༠	༡,༠༠༠	༡,༠༠༠	༡,༠༠༠	༡,༠༠༠	༡,༠༠༠
༥	ཆིན་ཆི་གྲངས་མེན་ མའི་རིགས་ཀྱི་	ཆིན་ཆི་	ཆིན་ཆི་	༡,༠༠༠	༡,༠༠༠	༡,༠༠༠	༡,༠༠༠	༡,༠༠༠	༡,༠༠༠	༡,༠༠༠	༡,༠༠༠	༡,༠༠༠	༡,༠༠༠	༡,༠༠༠
༦	ཆིན་ཆི་གྲངས་མེན་ མའི་རིགས་ཀྱི་	ཆིན་ཆི་	ཆིན་ཆི་	༡,༠༠༠	༡,༠༠༠	༡,༠༠༠	༡,༠༠༠	༡,༠༠༠	༡,༠༠༠	༡,༠༠༠	༡,༠༠༠	༡,༠༠༠	༡,༠༠༠	༡,༠༠༠
༧	ཆིན་ཆི་གྲངས་མེན་ མའི་རིགས་ཀྱི་	ཆིན་ཆི་	ཆིན་ཆི་	༡,༠༠༠	༡,༠༠༠	༡,༠༠༠	༡,༠༠༠	༡,༠༠༠	༡,༠༠༠	༡,༠༠༠	༡,༠༠༠	༡,༠༠༠	༡,༠༠༠	༡,༠༠༠
༨	ཆིན་ཆི་གྲངས་མེན་ མའི་རིགས་ཀྱི་	ཆིན་ཆི་	ཆིན་ཆི་	༡,༠༠༠	༡,༠༠༠	༡,༠༠༠	༡,༠༠༠	༡,༠༠༠	༡,༠༠༠	༡,༠༠༠	༡,༠༠༠	༡,༠༠༠	༡,༠༠༠	༡,༠༠༠

མངའ་བདག་པོ་ལྟེང་གི་སྒྲིག་ཚུགས་ལཱ་རྒྱུ་ལཱ་གྲུབ་སྒྲིལ་བའི་སྒྲིག་འགྲུལ།	ཡམས་ལོན་སྲིབ་པའི་སྒྲིག་འགྲུལ།		འདི་ལོའི་ལུ་ཕྱི་མའལ་གྱི་བྲོ་སྤྲོལ་ལོ་རྒྱུས་ལྟོན་པའི་སྒྲིག་འགྲུལ་	ཕྱི་རབས་སྒྲིག་ཚུགས་				ལྷན་དུ་བཅུག་སྤྱོད་པའི་ཕྱི་མའལ་གྱི་སྤྲོལ་བྲོ་སྤྲོལ་སྒྲིག་འགྲུལ་	ཕྱི་མའལ་གྱི་སྤྲོལ་བྲོ་སྤྲོལ་སྒྲིག་འགྲུལ་	ཕྱི་མའལ་གྱི་སྤྲོལ་བྲོ་སྤྲོལ་སྒྲིག་འགྲུལ་
	དཔྱད་བཅུག་སྤྱོད་པའི་སྒྲིག་འགྲུལ་	དཔྱད་བཅུག་སྤྱོད་པའི་སྒྲིག་འགྲུལ་		རྒྱུ་ལཱ་གྲུབ་སྒྲིལ་བའི་སྒྲིག་འགྲུལ་	ཕྱི་རབས་སྒྲིག་ཚུགས་	ཕྱི་རབས་སྒྲིག་ཚུགས་	ཕྱི་རབས་སྒྲིག་ཚུགས་			
༡	༦༠.༠༠༠	༦.༣༠༠	༦.༣༠༠	༠.༢༤༩	-	-	༠.༢༤༩	༠.༢༤༩	༦.༣༠༠	༧.༢༠༠
ཡོངས་བསྡུར་ལྟར་།	༦༠.༠༠༠	༦.༣༠༠	༦.༣༠༠	༠.༢༤༩	-	-	༠.༢༤༩	༠.༢༤༩	༦.༣༠༠	༧.༢༠༠

དྲན་ཐོ: བརྩིས་ཐང་གི་ལཱ་རྒྱུ་ལཱ་གྲུབ་སྒྲིལ་བའི་སྒྲིག་འགྲུལ་གྱི་ཕྱི་རབས་སྒྲིག་ཚུགས་ལྟར་།

ཕྱི་རབས་སྒྲིག་ཚུགས་: ༠.༢༤༩

ཕྱི་རབས་སྒྲིག་ཚུགས་: ༦.༣༠༠

ཕྱི་རབས་སྒྲིག་ཚུགས་: ༦.༣༠༠

ཕྱི་རབས་སྒྲིག་ཚུགས་: ༠.༢༤༩

ཕྱི་རབས་སྒྲིག་ཚུགས་: ༦.༣༠༠

ཕྱི་རབས་སྒྲིག་ཚུགས་: ༦.༣༠༠

10. གཞུང་གི་འགན་ལེན།

སྤྱི་ལོ་ ༡༠༡༣ ལྷམ་ ༦ པའི་ཚེས་ ༣༠ ལུ་ གཞུང་གི་འགན་ལེན་ དངལ་ཀླམ་སའ་ལ་ ༡༠༡,༡༡༩ འབད་མི་དེ་ བང་འཁོད་ཕོན་སྐྱེད་ཡོངས་འབྲེན་མས་ལས་ བརྒྱ་ཚ ༠.༠༤ ཡིན་པས། འགན་ལེན་དེ་ལང་ མི་མང་བུ་ལོན་སྲིད་བྱས་ ༡༠༡༤ ཅན་མ་གཤིས་ ཚོད་བཀའ་འབད་དེ་ཡོད་པའི་མཐོ་ཚོད་ བརྒྱ་ཚ ༥ འབད་མི་གི་འོག་རྒྱ་ཡིན་མཉམ་ད་ ཉུ་ས་ཚོད་ དེ་ལའི་ གཞུང་གི་འགན་ལེན་གྱི་བརྒྱ་དོན་དེ་ ཐོག་ལམ་ ༡༩ པའི་ནང་བཀོད་དེ་ཡོད།

ཐོག་ལམ་ ༡༩ པའི་ སྤྱི་ལོ་ ༡༠༡༣ ལྷམ་ ༦ པའི་ཚེས་ ༣༠ ལུ་ གཞུང་གི་འགན་ལེན་བརྒྱ་དོན།

ཨང	ཁོ་ལོ་ལོ་ལོ་	སྤོད་ཚེས་	སྤོད་ལུལ་	སྤོད་དོན་	འགན་ལེན་དངལ་བསྐྲུན་མས་ དངལ་ཀླམ་ལ་ནང།	དུས་ལུགས།	ཚད་ལུས་ དངལ་ཀླམ་ལ་ནང།	དོན་གོ།
༡	རྒྱ་མོ་བཟོ་གྲ་དང་ མི་སྡེ་ ༩ པ། མི་མེད་ཀྱི་ལས་འགྲུལ།	༣༠/༠༦/༠༧	འབྲུག་རྒྱལ་ཡོངས་ དངལ་ལང།	སྤོ་བཟོ་བཏོན་འབད་དོན་གི་བཟོ་གྲ་གཞི་བཟོ་གས་ཀྱི་དོན་ལུ་ ལག་ལེན་མ་ཚ།	༡༤.༠༠༠	ལོ་ ༡༠	༡.༡༩༩	འགན་ལེན་དངལ་བསྐྲུན་མས་ ཐོག་ལམ་ དངལ་ཀླམ་ ༩,༡༩༩,༠༩༣.༩༩ གྱི་གཞུང་བ་ གྲུ་ལོ་ལང།
༢	འབྲུག་གོང་འཕེལ་དངལ་ལང།	༠༢/༠༤/༠༩	རྒྱལ་ཡོངས་རྒྱ་རྩོག་མས་ དང་འཚོ་རྒྱན་མ་དངལ།	ཁོ་ལུ་རྒྱུད་བཟང་འབྲིང་མ་རྒྱགས་ པའི་ གོང་གསལ་སྤོན་འབྲུལ།	༤༠༠.༠༠༠	ལོ་ ༡༠	༡༠༠.༠༠༠	སྤོན་འབྲུལ་བསྐྲུན་མས་ དངལ་ཀླམ་སའ་ལ་ ༤༠༠ འགན་ལེན་ དངལ་བསྐྲུན་མས་ དངལ་ཀླམ་སའ་ ལ་ ༤༠༠
	བསྐྲུན་མས།				༤,༡༩,༠༠༠		༡༠༡,༡༩༩	

༡༡. གཞུང་གིས་འཆང་སྡེ་ཡོད་པའི་བཞོ་བཤའ་ཚུ།

སྤྱི་ལོ་ ༡༠༡༣ ལྷམ་ ༤ པའི་ཚེས་ ༣༠ ལུ་ ལས་འཛུགས་འབྲམ་ཚུ་ནང་ གཞུང་གིས་འཆང་སྡེ་ཡོད་པའི་བཞོ་བཤའ་ཚུ་ ༥༥༧༠༠༠ ལུ་གནས་ ཡོད་མི་དེ་ ཉེ་མའི་རྩིས་ལོ་དང་ལྷན་པུ་ ༥༥༧༠༠༠ ལུ་ ལས་འཛུགས་ལུ་ ༤༣༠༡༡ ལོ་ལས་ ཡམ་སེང་སོང་རུག། རྩིས་ཚོད་ཁར་ གཞུང་གིས་ འབྲུག་རྒྱ་ནུབ་གཞི་བཟུང་ལས་སྡེ་དང་ ལྷགས་ཏེ་ ལས་འཛུགས་བཟུབ་བྱུག་ནང་ལུ་ བཞོ་བཤའ་འཆང་སྡེ་ཡོད་པ་ཨིན།

གཞུང་གིས་འཆང་སྡེ་ཡོད་པའི་ བཞོ་བཤའ་གི་ཁ་གསལ་ཚུ་ ཐིག་ལྷམ་ ༡༣ པའི་ནང་བཞོད་དོཡོད།

ཐིག་ལྷམ་ ༡༣: སྤྱི་ལོ་ ༡༠༡༣ ལྷམ་ ༤ པའི་ཚེས་ ༣༠ ལུ་མཚུགས་བསྡེ་ཡོད་པའི་ གཞུང་གིས་འཆང་སྡེ་ཡོད་པའི་ བཞོ་བཤའི་བཟོད་དོན།

ཨང	ལས་འཛུགས།	སྤྱི་ཚེས་ ༡/༠༣/༡༠༡༤ ལུ་འཆང་སྡེ་གི་བཞོ་བཤའ།			མ་ཚུ་གཞི་བཟུགས།		བཟོད་ལོག་/རྩིས་རྫོ།		སྤྱི་ཚེས་ ༣/༠༤/༡༠༡༣ ལུ་ འཆང་སྡེ་གི་ བཞོ་བཤའ།			
		བཞོ་བཤའ་ གྲངས།	གནས་ལོང་ (དངུལ་ཤིང་)	འཆང་སྡེ་ག་ བརྒྱ་ཚུ	གཞི་ལོང་	བཞོ་བཤའ་ གྲངས།	དངུལ་ བསྐྱམས་	བཞོ་ བཤའ་ གྲངས།	དངུལ་ བསྐྱམས་	བཞོ་བཤའ་ གྲངས།	གནས་ལོང་ (དངུལ་ཤིང་)	འཆང་ རྩིས་བརྒྱ་ ཚུ
༡	བཟོ་བཟོན།	༤༥༣,༩༠༥,༩༦༦	༤༧,༩༠༥,༤༤༠		༣,༥༠༠,༠༠	༡,༠༣༣,༠༣༩	༡༠༣,༣༠༠	-	-	༤༥༥,༠༠༡,༩༤༥	༤༧,༩༠༥,༤༤༠	
༡	བསྐྱེད་སྤེལ་བཞུགས་པའི་ལས་ འབྲུགས།	༣༥,༣༠༠	༣༥,༣༠༠	༡༠༠%	༡,༠༠༠,༠༠					༣༥,༣༠༠	༣༥,༣༠༠	༡༠༠%
༡	འབྲུག་སོ་ནམ་བཟོ་གྲྭ།	༣༩༠,༦༣༦	༣༩,༠༦༠	༡༠༠%	༡༠༠,༠༠					༣༩༠,༦༣༦	༣༩,༠༦༠	༡༠༠%

མང	ལས་འདོན།	ཕྱི་ཚེས་ ༡/༠༧/༢༠༡༦ ལུ་འཆང་ཚེས་གཤིག་གི་བཤོ་བཤམ།				ཕྱི་ཚེས་ ༣/༠༧/༢༠༡༧ ལུ་འཆང་ཚེས་གཤིག་གི་བཤོ་བཤམ།			
		བཤོ་བཤམ་ གྲངས།	གནས་ལོང་ (དངུལ་རྩི)	འཆང་ཚེས་ བརྒྱ་ཚུ	གཞི་གོང་ གཞི་གོང་།	བཤོ་བཤམ་ གྲངས།	དངུལ་ བརྒྱ་མཚན་	བཤོ་བཤམ་ གྲངས།	གནས་ལོང་ (དངུལ་རྩི)
༡	རྒྱལ་ཡོངས་བྱིམ་བཞོ་གོང་ འཕེལ།	༢,༠༢༠,༩༦༡	༢,༠༢༠,༩༦༠	༡༠༠%	༡,༠༠༠,༠༠༠		༢,༠༢༠,༩༦༡	༡༠༠%	
༢	རྒྱ་གར་ལས་འདོན་འདོན་	༢༥༥,༠༠༠	༢༥༥,༤༠༠	༡༠༡%	༡༠༠,༠༠༠		༢༥༥,༠༠༠	༡༠༡%	
༣	འབྲུག་རྒྱ་གར་གཞི་བཟུང་།	༤༥,༠༠༠,༡༦༩	༤༥,༠༦༠,༧༢༠	༡༠୦%	༡༠༠,༠༠༠		༤༥,༠༦༠,༧༢༠	༡༠୦%	
༤	འབྲུག་རྒྱ་གར་གོང་ལོང་འཕེལ།				༡༠༠,༠༠༠		༣༣༣,༣༣༠	༣༣༣,༣༣༠	༣༣༣,༣༣༠
༥	སྐབས་ལོངས་གཞི་ལོངས་འཕེལ་ འདོན་				༡༠༠,༠༠༠		༤༠,༠༠༠	༤༠,༠༠༠	༤༠,༠༠༠
༦	རྒྱ་གར་གོང་ལོངས་འཕེལ་ འདོན་	༡,༣༣༠,༤༤༡	༡,༣༤༤,༤༤༠	༡༠༠%	༡,༣༣༠,༠༠༠		༡,༣༣༠,༤༤༡	༡༠༠%	
༧	འབྲུག་བཟུང་ལོངས་འཕེལ་ འདོན་	༡༥,༠༠༠	༡༥,༠༠༠	༡༠༠%	༡,༠༠༠,༠༠༠		༡༥,༠༠༠	༡༠༠%	
༨	འབྲུག་རྒྱ་གར་གཞི་གོང་།	༡,༠༠,༠༠༠	༡,༠༠,༠༠༠	༡༠༠%	༡,༠༠,༠༠༠		༡,༠༠,༠༠༠	༡༠༠%	
༩	འབྲུག་ལས་འདོན་ཚོང་ འདོན་	༡,༡༥༥,༤༤༡	༡,༡༥༥,༤༤༠	༡༠༠%	༡,༠༠,༠༠༠		༡,༡༥༥,༤༤༡	༡༠༠%	
༡༠	ལས་འདོན་	༤,༣༠༤,༣༤༡	༤,༣༠༤,༣༤༠	༡༠༠%	༤,༠༠,༠༠༠		༤,༣༠༤,༣༤༡	༡༠༠%	
༡༡	འབྲུག་གཞི་གོངས་ལས་འདོན་	༢༣༥,༩༤༢	༢༣༥,༩༤༠	༡༠༠%	༡,༠༠,༠༠༠		༢༣༥,༩༤༢	༡༠༠%	
༡༢	འབྲུག་རྒྱ་གར་གཞི་གོངས་ ལས་འདོན་	༡,༣༠༤,༣༤༡	༡,༣༠༤,༣༤༠	༡༠༠%	༡,༠༠,༠༠༠		༡,༣༠༤,༣༤༡	༡༠༠%	

སྤྱི་ལོ་ ༡༠༡༣ ཟླ་མཇུག་ལ་དེ་ལོའི་ ༤ པའི་ཚེས་ ༣༠ ལུ་མཇུག་བསྟུན་ཡོད་པའི་ རྒྱུ་ལུན་འཛུགས་ཀྱི་ གཞུང་གིས་འཆང་སྡེ་ཡོད་པའི་ བཞོ་བཤའི་བརྗོད་དོན།

མང	ལས་འཛིན།	སྤྱི་ཚེས་ ༡/༠༡/༡༠༡༤ ལུ་			མཇུང་མོག་བཞོ་བཤའ།			བཅོང་ཡོག་/ཉིས་ཤོག།			སྤྱི་ཚེས་ ༣༠/༠༦/༡༠༡༣ ལུ་		འཆང་མོག་བཞོ་བཤའ།
		བཞོ་བཤའ་ གྲངས།	གནས་ཤོང་ (དུལ་ཤོག)	འཆང་མོག་ བརྒྱ་ཚུ་	གཞི་གོང་	བཞོ་བཤའ་ གྲངས།	དུལ་ བསྡོམས་ (དུལ་ཤོག)	བཞོ་བཤའ་ གྲངས།	དུལ་ བསྡོམས་ (དུལ་ཤོག)	བཞོ་བཤའ་ གྲངས།	གནས་ཤོང་ (དུལ་ཤོག)		
རྒྱུ་ལུན་གཞི་བཟུང་བརྒྱུད་པའི་བཞོ་བཤའ།													
༡	བཟོ་འདོན་	༡༣༣,༡༧༥,༩༩༣	༤༣,༤༩༢,༤༥༠		༣,༥༠༠.༠༠	༣༩༤,༣༠༠	-	-	༡༣༣,༥༧༤,༡༩༣	༤༤,༡༡༢,༡༤༠			
༡	དཔལ་ལྷན་རྒྱུ་ལས།	༡༥,༡༧༠,༧༤༠	༡༥,༡༧༠	༤༤.༧༤%	༡༠.༠༠				༡༥,༡༧༠,༧༤༠	༡༥,༡༧༠		༤༤.༧༤%	
༢	འབྲུག་ལྷན་ལེ་བཤའ།	༤,༤༤༣,༣༤༠	༤,༤༤༣	༤༧.༧༤%	༡༠.༠༠				༤,༤༤༣,༣༤༠	༤,༤༤༣		༤༧.༧༤%	
༣	འབྲུག་བསྐྱོད་ལས།	༣,༤༥༩,༤༤༠	༣,༤༥༩	༡༥.༧༤%	༡༠.༠༠				༣,༤༥༩,༤༤༠	༣,༤༥༩		༡༥.༧༤%	
༤	རང་བཞིན་ལོན་སྡེ་གོང་ འཕེལ།	༤༤༠,༠༠༠	༤༤༠,༠༠༠	༡༠༠%	༡༠༠.༠༠				༤༤༠,༠༠༠	༤༤༠,༠༠༠		༡༠༠%	
༥	གཞུང་བསམ་རྒྱུ་ལས།	༤༣,༠༡༩,༤༤༠	༤,༣༠༡,༩༤༠	༡༠%	༡༠༠.༠༠				༤༣,༠༡༩,༤༤༠	༤,༣༠༡,༩༤༠		༡༠%	
༦	གཞུང་བསམ་ལོན་ལས།	༤,༡༡༤,༩༠༠	༤,༡༡༤	༤%	༡༠.༠༠				༤,༡༡༤,༩༠༠	༤,༡༡༤		༤%	
༧	འབྲུག་སྤྱི་འབྲུང་ལས་ འཛིན།	༣༠,༠༡༣,༤༤༤	༣༠,༠༡༣,༤༠༠	༡༠༠%	༡,༠༠༠.༠༠				༣༠,༠༡༣,༤༤༤	༣༠,༠༡༣,༤༠༠		༡༠༠%	
༨	གྲུ་ལོ་ལུ་གཞི་རྒྱུ་ལས།	༡༤༠,༠༠༠	༡༤༠,༠༠༠	༡༠༠%	༡༠༠.༠༠				༡༤༠,༠༠༠	༡༤༠,༠༠༠		༡༠༠%	
༩	བཟོ་བསྐྱོར་གོང་འཕེལ།	༤,༡༥༤,༤༣༠	༤,༡༥༤	༡༠༠%	༡,༠༠༠.༠༠				༤,༡༥༤,༤༣༠	༤,༡༥༤		༡༠༠%	
༡༠	ལོང་བཟོ་སྡེ་བ།	༡༣༣,༡༧༠	༡༣༣,༡༧༠	༡༠༠%	༡༠༠.༠༠				༡༣༣,༡༧༠	༡༣༣,༡༧༠		༡༠༠%	
༡༡	སྤྱི་འབྲུང་ལས་འཛིན།	༡,༡༤༡,༤༠༠	༡,༡༤༡	༡༠༠%	༡༠༠.༠༠				༡,༡༤༡,༤༠༠	༡,༡༤༡		༡༠༠%	

མང	ལས་འཛིན།	ཕྱི་ཚེས་ ༡/༠༧/༢༠༡༧ ལུ་ འཆང་ཚོགས་པའོ་བཤམ།					མ་ཙཱ་ལག་བཟུགས།			བཅོང་ཡོག་/ཉིས་མོ།		ཕྱི་ཚེས་ ༡/༠༧/༢༠༡༧ ལུ་ འཆང་ཚོགས་པའོ་བཤམ།		འཆང་ཚོགས་ བརྒྱ་ཚུ་	
		བཤམ་ཤིན་ལོག་ མྱ་ངམ།	གནས་སྡོད་ (དངུལ་རྩི)	འཆང་ཚོགས་ བརྒྱ་ཚུ་	གནོ་ཡོན།	བཤམ་ཤིན་ལོག་ མྱ་ངམ།	བཤམ་ཤིན་ལོག་ མྱ་ངམ།	དངུལ་ བཟོ་ལས་ (དངུལ་རྩི)	བཤམ་ཤིན་ལོག་ མྱ་ངམ།	བཤམ་ཤིན་ལོག་ མྱ་ངམ།	དངུལ་ བཟོ་ལས་ (དངུལ་རྩི)	བཤམ་ཤིན་ལོག་ མྱ་ངམ།	གནས་སྡོད་ (དངུལ་རྩི)		
༧	ཚོང་འབྲེལ།	༩,༧༩,༠༧༠	༩༧,༠༦༠	-	༧༠,༠༠༠	-	-	-	-	-	༩,༧༩,༠༧༠	༩༧,༠༦༠	༩༧,༠༦༠	༧༠,༠༠༠	
༡༩	འབྲུག་ཚོང་འབྲེལ་ལས་ འཛིན།	༩,༧༩,༠༧༠	༩༧,༠༦༠	༤༡%	༧༠,༠༠༠						༩,༧༩,༠༧༠	༩༧,༠༦༠	༩༧,༠༦༠	༧༠,༠༠༠	༤༡,༠༠%
༡༠	ཞབས་ཏོག།	༣༣,༢༧,༧༢༣	༧༧,༤༣,༠༧༠	-	༣,༢༠༠,༠༠༠	-	-	-	-	-	༣༣,༢༧,༧༢༣	༧༧,༤༣,༠༧༠	༧༧,༤༣,༠༧༠	༧༧,༤༣,༠༧༠	༡༠༠,༠༠%
༡༡	འབྲུག་མཉམ་འབྲུག་ལས་	༡༡,༢༡,༣༧༧	༣,༢༡,༤༢༠	༡༠༠%	༡,༠༠,༠༠༠						༡༡,༢༡,༣༧༧	༣,༢༡,༤༢༠	༣,༢༡,༤༢༠	༡,༠༠,༠༠༠	༡༠༠,༠༠%
༡༢	འབྲུག་བརྒྱན་འཛིན།	༤༧,༠༧༢	༤༧,༠༧༠	༡༠༠%	༧,༠༠༠,༠༠༠						༤༧,༠༧༢	༤༧,༠༧༠	༤༧,༠༧༢	༤༧,༠༧༠	༡༠༠,༠༠%
༡༣	འབྲུག་སློབ་མོ།	༤,༡༢,༧༧༤	༤,༡༢,༧༢༠	༡༠༠%	༧,༠༠༠,༠༠༠						༤,༡༢,༧༧༤	༤,༡༢,༧༢༠	༤,༡༢,༧༧༤	༤,༡༢,༧༢༠	༡༠༠,༠༠%
༡༤	ཐོན་ལས་འབྲུག་འབྲུག་ ལས་ཁྲུང་ལས་འཛིན་ ལས་ཁྲུང་ལས་འཛིན།	༧,༤༤,༣,༡༧༢	༧,༤༤,༣༤༠	༡༠༠%	༧,༠༠,༠༠༠						༧,༤༤,༣,༡༧༢	༧,༤༤,༣༤༠	༧,༤༤,༣,༡༧༢	༧,༤༤,༣༤༠	༡༠༠,༠༠%
༤	དངུལ་འབྲེལ་ལས་སྡེ།	༤༩,༧༧,༤༦༠	༣,༠༠,༩༧༠	-	༧,༠༢༠,༠༠༠						༤༩,༧༧,༤༦༠	༣,༠༠,༩༧༠	༣,༠༠,༩༧༠	༣,༠༠,༩༧༠	༤༩,༧༧,༤༦༠
༧	འབྲུག་ལྷོ་ཕྱོད་ལས་དངུལ་ འཛིན།	༤༠,༤༡,༩༦༠	༤༠,༤༢༠	༡༡.༤༠%	༧༠,༠༠༠						༤༠,༤༡,༩༦༠	༤༠,༤༢༠	༤༠,༤༡,༩༦༠	༤༠,༤༢༠	༡༡.༤༠%
༡༥	འབྲུག་གི་དངུལ་འབྲུག་	༧,༢༠༠,༠༠༠	༧,༢༠༠,༠༠༠	༤༠%	༧,༠༠༠,༠༠༠						༧,༢༠༠,༠༠༠	༧,༢༠༠,༠༠༠	༧,༢༠༠,༠༠༠	༧,༢༠༠,༠༠༠	༤༠,༠༠%
༡༦	འབྲུག་གི་བཅོང་ལས་ འཛིན།	༤༠,༠༩༧,༤༠༠	༤༠,༠༩༤	༣༩.༣༧%	༧༠,༠༠༠						༤༠,༠༩༧,༤༠༠	༤༠,༠༩༧,༤༠༠	༤༠,༠༩༧,༤༠༠	༤༠,༠༩༤	༣༩.༣༧%
	བཟོ་ལས།	༡༦༤,༦༤༤,༦༡༩	༤༠,༡༧༦,༧༢༠	-	༤,༠༠༠,༠༠༠						༡༦༤,༦༤༤,༦༡༩	༤༠,༡༧༦,༧༢༠	༤༠,༡༧༦,༧༢༠	༤༠,༠༠,༠༠༠	༣༩.༣༧%

༡༩. ཕྱོགས་བསྐྱུས་མ་དངུལ་རྩིས་ལ།

རྩིས་ལོ་ ༢༠༡༤-༡༧ འགོ་བརྩམས་པ་དང་ གཞུང་གི་ཕྱོགས་བསྐྱུས་མ་དངུལ་རྩིས་ལ་ནང་ དངུལ་ཀྱམ་ས་ཡ་ ༤,༥༤༩.༥༧༧ ཆད་ཡོད་རྒྱུ་ དངུལ་ཀྱམ་ས་ཡ་ ༥༤༠.༧༤༠ ལྷག་ལུས་ཀྱི་སློབ་ལས་ མཚུག་བསྐྱུ་བྱུག། གཞུང་གི་ཕྱོགས་བསྐྱུས་མ་དངུལ་རྩིས་ལ་གི་ གོ་སློབ་ས་རྩིས་ལ་དེ་ འོག་གི་ཐིག་ལྷམ་ ༢༥ པའི་ནང་བཀོད་དེ་ཡོད།

ཐིག་ལྷམ་༢༥: རྩིས་ལོ་ ༢༠༡༤-༡༧ གི་གཞུང་གི་ཕྱོགས་བསྐྱུས་མ་དངུལ་རྩིས་ལ་འདི་གོ་སློབ་ས་རྩིས་ལ།

ཨང་།	ལག་སལ།	དངུལ་ཀྱམ་ས་ཡ་ནང་།
༡	རྩི་ལོ་ ༢༠༡༤ ལྷམ་ ༧ པའི་ཚེས་ ༡ ལུ་ རྩིས་ལ་འགོ་བརྩམས་ལྷག་ཆད།	(༤,༥༤༩.༥༧༧)
༢	ལོ་དེ་ནང་གི་བྱུང་ཐོ་རྒྱ།	༡༡༥,༧༩༡.༣༤༡
	འཆར་དངུལ་མ་དངུལ་རྩིས་ལ།	༤༢,༣༢༧.༤༤༤
	འོང་འབབ་རྩིས་ལ། (འབྲུག་གི་དངུལ་ལང་།)	༣༠,༩༠༤.༠༦༠
	འོང་འབབ་མེན་པའི་རྩིས་ལ། (འབྲུག་གི་དངུལ་ལང་།)	༡,༤༢༣.༣༨༤
༣	ལོ་དེ་ནང་གི་སློབ་ཐོ་རྒྱ།	(༡༡༠,༤༦༣.༩༧༧)
	འཆར་དངུལ་མ་དངུལ་རྩིས་ལ། (དམངས་རྩིས་ལས་ལུངས་)	༥༢,༧༠༢.༥༤༢
	བརྩམས་བཞག་ཡི་གུ་ཐོག་ལས་ཕྱིར་བཏོན། (འབྲུག་གི་དངུལ་ལང་།)	༥༨,༧༦༡.༤༣༥
	འོང་འབབ་ཚབ་སློབ་ (འབྲུག་གི་དངུལ་ལང་།)	༡,༡༩༠.༤༠༠
༤	རྩི་ལོ་ ༢༠༡༧ ལྷམ་ ༤ པའི་ཚེས་ ༣༠ ལུ་ རྩིས་བསྐྱུས་པའི་ལྷག་ ཆད། (དམངས་རྩིས་ལས་ལུངས་།)	༥༤༠.༣༤༩
	གོ་སློབ་ས།	
༥	རྩི་ལོ་ ༢༠༡༧ ལྷམ་ ༤ པའི་ཚེས་ ༣༠ ལུ་ རྩིས་བསྐྱུས་པའི་ལྷག་ཆད། (འབྲུག་གི་དངུལ་ལང་།)	༥༤༠.༧༤༠
༦	ལ་སློབ་:	
	དམངས་རྩིས་ལས་ལུངས་ལྷར་བརྩམས་བཞག་ འབྲུག་གི་དངུལ་ལང་རྩིས་ལ་ནང་མེད་པ།	༠.༦༤༠
༧	ཕབ་ཆག་:	
	འབྲུག་གི་དངུལ་ལང་ལྷར་བརྩམས་བཞག་ དམངས་རྩིས་ལས་ལུངས་ཀྱི་རྩིས་ལ་ནང་མེད་པ།	༡.༠༠༠
༨	རྩི་ལོ་ ༢༠༡༧ ལྷམ་ ༤ པའི་ཚེས་ ༣༠ ལུ་ རྩིས་བསྐྱུས་པའི་ལྷག་ཆད། (དམངས་རྩིས་ལས་ལུངས་།)	༥༤༠.༣༩༠
འབྲུང་ལུངས་: དམངས་རྩིས་ལས་ལུངས། འོང་འབབ་དང་ཅ་དམ་ལས་ལུངས། འབྲུག་གི་དངུལ་ལང་།		

༡༩. གཞུང་གི་འཆར་དཔུལ་མ་དཔུལ་རྩིས་ཁ།

རྩིས་ལོ་ ༢༠༡༤-༡༥ གྱི་ གཞུང་གི་འཆར་དཔུལ་མ་དཔུལ་རྩིས་ཁ་གི་ བོ་སྐྱོམས་རྩིས་ལྷན་པེ་ འོག་གི་ཐིག་ལྷན་ ༢༤ པའི་ནང་བཀོད་དེ་ཡོད།

ཐིག་ལྷན་ ༢༤ པ་: རྩིས་ལོ་ ༢༠༡༤-༡༥ གྱི་ གཞུང་གི་འཆར་དཔུལ་མ་དཔུལ་རྩིས་ཁ་གི་ བོ་སྐྱོམས་རྩིས་ལྷན་

ཨང་	ཁ་གསལ།	དཔུལ་ཁྲམ་སྐད།	བཅའ་ཇོ།
༡	རྩི་ཚེས་ ༢༠༠༤-༢༠༡༥ ལུ་ དཔུལ་ཁང་བརྗོད་དོན་ལྷན་ རྩིས་ཁ་བསྐྱམས་པའི་ལྷན་ཆད།	༢༩,༥༢༥.༤༡༧	
༢	<u>ལ་སྐོང་:</u>		
ཀ	དཔུལ་དེབ་ལྷན་བརྩུགས་བཞག་ འབྲུག་གི་དཔུལ་ཁང་རྩིས་ལྷན་ཁང་མེད།	༠.༦༥༠	རྩུར་དེབ་ ༡ པ།
ཁ	འབྲུག་གི་དཔུལ་ཁང་ལྷན་ལྷན་བཞོན་ དཔུལ་དེབ་ནང་མེད།	-	
༣	<u>ས་བཅག་:</u>		
ཀ	འབྲུག་གི་དཔུལ་ཁང་ལྷན་བརྩུགས་བཞག་ དཔུལ་དེབ་ནང་མེད།	༡.༠༠༠	རྩུར་དེབ་ ༡ པ།
ཁ	དཔུལ་དེབ་ལྷན་ལྷན་བཞོན་ འབྲུག་གི་དཔུལ་ཁང་རྩིས་ལྷན་ཁང་མེད།		
༤	རྩི་ཚེས་ ༢༠༠༤-༢༠༡༥ ལུ་ དཔུལ་དེབ་ལྷན་ རྩིས་ཁ་བསྐྱམས་པའི་ལྷན་ཆད།	༢༩,༥༢༥.༠༦༧	
འབྲུང་ལུངས་: དམངས་རྩིས་ལས་ཁུངས་དང་འཆར་དཔུལ་ལས་ཁུངས།			

རྩུར་དེབ་ ༡ པ་: དཔུལ་དེབ་ལྷན་བརྩུགས་བཞག་ དཔུལ་ཁང་རྩིས་ལྷན་ཁང་མེད།

ཨང་	ཁ་གསལ།	དཔུལ་ཁྲམ་སྐད།
ཀ	རྩིས་ལོ་ ༢༠༡༥-༡༦ ནང་ལུ་ འབྲུག་གི་དཔུལ་ཁང་གིས་ རྩིས་ལྷན་བཀའ་ཡོད་པའི་བརྩུགས་བཞག་ཚུ།	
༡	མོ་བཏབ་སྤྲོ་གོང་ལྷེ་བ་བཅོ་བསྐྱུན་གྱི་དོན་ལུ་ མ་དཔུལ་ལ་སྐོང་ཨེ་སི/༢༠༡-༠༡	༠.༦༥༠
ཀ	བསྐྱོམས།	༠.༦༥༠

རྒྱུ་རྒྱུ་ ༡ པ་: དངུལ་ཁང་ལྷན་འགྲུལ་གསུམ་བཞག་ དངུལ་དེབ་ནང་མེད་པ།

མང	ཁ་གསལ།	དངུལ་ཀྲ་མ་ས་ཡ།
ཁ.	ཕྱི་ལོ་ ༢༠༡༥-༡༦ ནང་གི་བརྒྱུ་གསུམ་བཞག་ འབྲུག་གི་དངུལ་ཁང་གིས་ ཕྱི་ལོ་ ༢༠༡༤-༡༧ ནང་ལུ་ ཕྱི་ཁྲ་བཀའ་ཡིད་པ།	
༡	མ་དངུལ་བརྒྱུ་གསུམ་བཞག་ཡི་གུ་ བི་ཨེ་ལི་སི་ ༢༠༥.༠༡/༢༠༠༧ གི་ དངུལ་རྒྱུང་ལྷན་ལུས།	༡.༠༠༠
	ཁ་ བསྐོམ་ས།	༡.༠༠༠
འབྲུག་ལུངས་: དམངས་ཕྱི་ས་ལས་ཁུངས་དང་འབྲུག་གི་དངུལ་ཁང།		

༡༢. འོག་སློབ་དགོ་པའི་བརྒྱུ་གསུམ་བཞག་དང་ རྒྱུ་འཁོར་ལག་ལེན་མ་དངུལ། སློབ་གྲྭ་མ་དངུལ་ཕྱི་ས་ཁ་ཚུ།

ཕྱི་ལོ་ ༢༠༡༧ ལྷན་ ༤ པའི་ཚེས་ ༣༠ ལུ་ མཚུག་བསྐྱེད་པའི་ལོ་གི་ འོག་སློབ་དགོ་པའི་བརྒྱུ་གསུམ་བཞག་ ཕྱི་ས་ཁ་དང་ སློབ་གྲྭ་མ་དངུལ་ཕྱི་ས་ཁ་ དེ་ལས་ རྒྱུ་འཁོར་ལག་ལེན་མ་དངུལ་ཕྱི་ས་ཁ་ཚུ་གི་ ལག་ལེན་བཟོ་དོན་དེ་ འོག་གི་ཐིག་ཁུམ་ ༢༧ པའི་ནང་བཀོད་དེ་ཡོད།

ཐིག་ཁུམ་ ༢༧ པ་: ཕྱི་ལོ་ ༢༠༡༤-༡༧ གི་ འོག་སློབ་དགོ་པའི་བརྒྱུ་གསུམ་བཞག་ཕྱི་ས་ཁ་དང་ སློབ་གྲྭ་མ་དངུལ་ཕྱི་ས་ཁ། རྒྱུ་འཁོར་ལག་ལེན་མ་དངུལ་ཕྱི་ས་ཁ་ཚུ་གི་བཟོ་དོན།

མང	ལག་ལེན་ལས་སྡེ།	འོག་བརྒྱུ་གསུམ།	བྱུང་ཚལ།	སློབ་ཚལ།	མཚུག་བསྐྱེ།
༡	འོག་སློབ་དགོ་པའི་བརྒྱུ་གསུམ་བཞག་ ཕྱི་ས་ཁ་ཚུ།	༧༧༤.༣༧༤	༩༤༣.༢༤༩	༡,༡༤༡.༡༤༠	༤༧༤.༤༤༤
༢	མཐའ་འཁོར་གནས་སྤངས་ཉམས་སྲུང་སློབ་གྲྭ་མ་དངུལ།	༣,༢༣༧.༤༤༤	༣༤༤.༤༧༤	༡༣༧.༤༤༢	༣,༤༤༤.༩༡༢
༣	གསོ་བའི་སློབ་གྲྭ་མ་དངུལ།	༡,༤༤༤.༠༤༠	༣༤༡.༢༤༤	༢༡༤.༧༢༢	༡,༤༤༤.༣༡༤
༤	ལས་སློབ་སློབ་གྲྭ་མ་དངུལ།	༤.༡༤༣	-	-	༤.༡༤༣
༥	སོ་ནམ་དང་ནགས་ཚལ་ལྷན་ཁག་གི་ སྤུམ་འཁོར་འཁོར་ལོ་གཉིས་སྤོང་གི་རྒྱུ་འཁོར་ལག་ལེན་མ་དངུལ།	༤.༤༧༣	༢.༡༤༣	-	༤.༤༤༤
༦	རྒྱལ་ཡོངས་སློབ་ཚུལ་འཕྲོད་བསྐྱེན་སྡེ་བ།	༡༡.༠༤༣	༡.༤༤༢	༡.༤༤༠	༡༡.༢༤༤
༧	རྒྱལ་ཡོངས་ཕྱི་ལོ་དང་སློབ་སློབ་ལེ་བའི་ རྒྱུ་འཁོར་ལག་ལེན་མ་དངུལ་གྱི་བཟོ་དོན་ལས་བྱུང་ཡོད་པ།	༡༤.༤༤༤	༢༣.༤༤༤	༢༠.༤༤༢	༡༤.༤༤༠
༨	འབྲུག་བརྒྱུ་གསུམ་དང་འབྲུག་དང་བརྒྱུ་གསུམ་དང་བརྒྱུ་གསུམ་འཕྲོད་པ།	༢༤༤.༠༢༢	༤༣.༤༤༤	༤༠.༡༢༢	༢༤༤.༣༤༤
	བསྐོམ་ས།	༤,༤༤༤.༤༤༤	༡,༡༤༠.༤༤༤	༡,༤༤༤.༤༤༤	༤,༤༤༤.༣༡༠
འབྲུག་ལུངས་: འབྲུག་གི་དངུལ་ཁང་དང་རྒྱལ་ཡོངས་དངུལ་ཁང།					

༡༥. རྒྱལ་སྐོར་བཙུགས་བཞག་ཕྱི་ཁ་ལག་ལེན།

འོག་གི་ཐིག་ཁྲམ་ ༡༤ པའི་ནང་ལུ་ སྤྱི་ལོ་ ༡༠༡༧ ལྷན་ ༤ པའི་ཚེས་ ༣༠ ལུ་ རྒྱལ་སྐོར་ཕྱི་ཁ་ལག་ལེན་གྱི་བཙུན་བསྐྱུས་བཀོད་དེ་ཡོད། རྒྱལ་སྐོར་བཙུགས་བཞག་ཕྱི་ཁ་ལག་ལེན་འཆར་ལ་གསལ་དེ་ཡང་ ལྷན་ལུ་འདི་དང་མཉམ་སྐྱབས་ཡོད།

ཐིག་ཁྲམ་ ༡༤ པ་: སྤྱི་ལོ་ ༡༠༡༧ ལྷན་ ༤ པ་ལུ་ རྒྱལ་སྐོར་བཙུགས་བཞག་ཕྱི་ཁ་ལག་ལེན་བཙུན་བསྐྱུས།

ཨང་	རྒྱལ་སྐོར་བཙུགས་བཞག་ཕྱི་ཁ་ལག་ལེན་དབྱེ་བ།	ཕྱི་ཁ་ལག་ལེན།	མཚན་བསྐྱུས་ལྷན་ཚད། དངུལ་ཀྲམ་སྐུ་ཡ།
༡	ཚོད་འོག་ཚུ།	༢༠༥	༢༡.༩༩༥
༢	དང་ཁྲིམས་ལྷན་སྤྱེ།	༢༥	༡༢༠.༢༤༢
༣	ཁྲོམ་སྤྱེ་ཚུ།	༢༢	༦༠༢.༠༦༧
༤	གཞན།	༡༤༩	༧,༡༤༩.༤༡༣
	བསྐྱེམས།	༤༢༡	༧,༤༩༣.༩༣༧
འབྲུག་ལུངས་: འབྲུག་གི་དངུལ་ཁང་། རྒྱལ་ཡོངས་དངུལ་ཁང་། འབྲུག་གོང་འཕེལ་དངུལ་ཁང་།			

ཕྱི་ཕྱི་ལོ་ ༡༠༧༥-༡༠༧༭ ལོ་ནང་གི་ འཕར་པ་རྒྱུ་ལྡན་པའི་ཚོད་རྒྱུ་མཁུ་དང་ ཟད་འཕྲོད་མཁེ་ལའི་བར་ནའི་ འབྲུག་ལྗང་བརྒྱུ་བརྒྱུ་

ཕྱི་ཕྱི་ལོ་ ལོ་ནང་	བཀའ་རྒྱུ་ལྡན་པའི་ འབྲུག་ལྗང་བརྒྱུ་བརྒྱུ་	འཕར་པ་རྒྱུ་ལྡན་པའི་ཚོད་རྒྱུ་མཁུ་ འཕར་པ་ལྡན་པའི་ཚོད་རྒྱུ་མཁུ་				ཟད་འཕྲོད་མཁེ་ལའི་བར་ནའི་ འབྲུག་ལྗང་བརྒྱུ་བརྒྱུ་				འབྲུག་ལྗང་བརྒྱུ་བརྒྱུ་ལྡན་པའི་ཚོད་རྒྱུ་མཁུ་ འཕར་པ་ལྡན་པའི་ཚོད་རྒྱུ་མཁུ་							
		རྒྱུ་ལྡན་པའི་ རྒྱུ་ལྡན་པའི་	གཞུང་གི་ གཞུང་གི་	བརྒྱུ་ལྡན་པའི་ བརྒྱུ་ལྡན་པའི་	འབྲུག་ལྗང་བརྒྱུ་བརྒྱུ་ འབྲུག་ལྗང་བརྒྱུ་བརྒྱུ་	རྒྱུ་ལྡན་པའི་ རྒྱུ་ལྡན་པའི་	གཞུང་གི་ གཞུང་གི་	བརྒྱུ་ལྡན་པའི་ བརྒྱུ་ལྡན་པའི་	འབྲུག་ལྗང་བརྒྱུ་བརྒྱུ་ འབྲུག་ལྗང་བརྒྱུ་བརྒྱུ་	རྒྱུ་ལྡན་པའི་ རྒྱུ་ལྡན་པའི་	གཞུང་གི་ གཞུང་གི་	བརྒྱུ་ལྡན་པའི་ བརྒྱུ་ལྡན་པའི་	འབྲུག་ལྗང་བརྒྱུ་བརྒྱུ་ འབྲུག་ལྗང་བརྒྱུ་བརྒྱུ་	རྒྱུ་ལྡན་པའི་ རྒྱུ་ལྡན་པའི་	གཞུང་གི་ གཞུང་གི་	བརྒྱུ་ལྡན་པའི་ བརྒྱུ་ལྡན་པའི་	འབྲུག་ལྗང་བརྒྱུ་བརྒྱུ་ འབྲུག་ལྗང་བརྒྱུ་བརྒྱུ་
201.07	མཐའ་བཀའ་རྒྱུ་ལྡན་པའི་ལོ་ལོ་ལོ་	3.622	7.040	36.302	33.202	7.023	3.622	3.622	3.622	7.023	3.622	3.622	3.622	7.023	3.622	3.622	3.622
202.07	མི་དབང་ལྷན་ཁག་གི་ལོ་ལོ་ལོ་	26.723	0.700	26.223	23.723	0.700	23.723	26.223	23.723	0.700	26.223	23.723	26.223	0.700	23.723	26.223	23.723
203.07	རྒྱལ་ཡོངས་ཚོགས་འདུ་	774.244	6.322	774.466	777.222	6.322	777.222	774.244	777.222	6.322	774.244	777.222	774.244	6.322	777.222	774.244	777.222
204.07	རྒྱལ་ཡོངས་ཚོགས་འདུ་	26.322	77.024	6.322	23.222	70.600	23.222	6.322	23.222	70.600	6.322	23.222	23.222	70.600	6.322	23.222	23.222
204.07	ཚོགས་འདུ་ལྷན་ཁག་	650.200	374.222	646.772	634.266	240.074	634.266	646.772	634.266	240.074	646.772	634.266	646.772	240.074	634.266	646.772	634.266
211.07	ལྷན་ཁག་གི་ལོ་ལོ་ལོ་	65.404	46.266	72.202	60.072	36.302	60.072	72.202	60.072	36.302	72.202	60.072	60.072	36.302	72.202	60.072	60.072
212.07	ལྷན་ཁག་གི་ལོ་ལོ་ལོ་	3.222	3.222	2.444	3.020	3.222	3.020	2.444	3.020	3.222	2.444	3.020	3.020	3.222	2.444	3.020	3.020
213.07	ལྷན་ཁག་གི་ལོ་ལོ་ལོ་	36.020	76.426	4.222	32.024	73.202	32.024	4.222	32.024	73.202	4.222	32.024	32.024	73.202	4.222	32.024	32.024
214.07	ལྷན་ཁག་གི་ལོ་ལོ་ལོ་	27.266	4.722	26.244	26.244	4.222	26.244	27.266	26.244	4.222	27.266	26.244	26.244	4.222	27.266	26.244	26.244
215.07	ལྷན་ཁག་གི་ལོ་ལོ་ལོ་	700.222	22.222	24.222	22.222	22.222	22.222	24.222	22.222	22.222	24.222	22.222	22.222	22.222	24.222	22.222	22.222
216.07	ལྷན་ཁག་གི་ལོ་ལོ་ལོ་	26.222	27.222	26.222	26.222	26.222	26.222	26.222	26.222	26.222	26.222	26.222	26.222	26.222	26.222	26.222	26.222
217.07	ལྷན་ཁག་གི་ལོ་ལོ་ལོ་	27.222	27.222	27.222	27.222	27.222	27.222	27.222	27.222	27.222	27.222	27.222	27.222	27.222	27.222	27.222	27.222
218.07	ལྷན་ཁག་གི་ལོ་ལོ་ལོ་	22.222	22.222	22.222	22.222	22.222	22.222	22.222	22.222	22.222	22.222	22.222	22.222	22.222	22.222	22.222	22.222
219.07	ལྷན་ཁག་གི་ལོ་ལོ་ལོ་	47.222	22.222	22.222	22.222	22.222	22.222	22.222	22.222	22.222	22.222	22.222	22.222	22.222	22.222	22.222	22.222
220.07	ལྷན་ཁག་གི་ལོ་ལོ་ལོ་	2.222	22.222	22.222	22.222	22.222	22.222	22.222	22.222	22.222	22.222	22.222	22.222	22.222	22.222	22.222	22.222

ਕ੍ਰਿ.ਸੰ. ਅਤੇ ਨਾਂ	ਵਧਾਉਣ ਵਾਲੀ ਵਿਵਰਣ	ਅਠਵਾਂ ਦਰਮਿਆਨ ਵਰਤੋਂ ਲਈ ਖਰਚਿਆ ਗਿਆ				ਸੱਤਵਾਂ ਦਰਮਿਆਨ ਵਰਤੋਂ ਲਈ ਖਰਚਿਆ ਗਿਆ				ਅੱਠਵਾਂ ਦਰਮਿਆਨ ਵਰਤੋਂ ਲਈ ਖਰਚਿਆ ਗਿਆ				ਕੁੱਲ ਕੁੱਲ	ਅੰਤਿਮ ਅੰਤਿਮ	ਅੰਤਿਮ ਅੰਤਿਮ	ਅੰਤਿਮ ਅੰਤਿਮ
		ਕੁੱਲ	ਵਰਤੋਂ	ਕੁੱਲ	ਵਰਤੋਂ	ਕੁੱਲ	ਵਰਤੋਂ	ਕੁੱਲ	ਵਰਤੋਂ	ਕੁੱਲ	ਵਰਤੋਂ	ਕੁੱਲ	ਵਰਤੋਂ				
121.01	ਕੁੱਲ ਦਰਮਿਆਨ ਵਰਤੋਂ ਲਈ ਵਰਤੋਂ	21,724	70,002	-	24,726	3,224	22,502	22,502	22,502	22,502	22,502	22,502	22,502	22,502	-	30,208	72.7%
122.01	ਅੱਠਵਾਂ ਦਰਮਿਆਨ ਵਰਤੋਂ ਲਈ ਵਰਤੋਂ	7,074	8,278	-	7,074	8,278	8,278	8,278	8,278	8,278	8,278	8,278	8,278	8,278	-	2,630	8.8%
123.01	ਅੱਠਵਾਂ ਦਰਮਿਆਨ ਵਰਤੋਂ ਲਈ ਵਰਤੋਂ	20,228	23,440	-	24,726	7,074	7,074	7,074	7,074	7,074	7,074	7,074	7,074	7,074	-	2,630	73.0%
124.01	ਅੱਠਵਾਂ ਦਰਮਿਆਨ ਵਰਤੋਂ ਲਈ ਵਰਤੋਂ	7,268	8,278	-	7,268	8,278	8,278	8,278	8,278	8,278	8,278	8,278	8,278	8,278	-	2,630	6.6%
125.01	ਅੱਠਵਾਂ ਦਰਮਿਆਨ ਵਰਤੋਂ ਲਈ ਵਰਤੋਂ	67,072	64,074	-	72,072	44,074	44,074	44,074	44,074	44,074	44,074	44,074	44,074	44,074	-	72,072	74.3%
126.01	ਕੁੱਲ ਦਰਮਿਆਨ ਵਰਤੋਂ ਲਈ ਵਰਤੋਂ	74,204	78,664	-	82,664	78,664	78,664	78,664	78,664	78,664	78,664	78,664	78,664	78,664	-	3,224	4.4%
127.01	ਦੋਸਤੀ ਵਰਤੋਂ ਲਈ	38,244	36,822	-	36,822	36,822	36,822	36,822	36,822	36,822	36,822	36,822	36,822	36,822	-	2,006	3.6%
128.01	ਅੱਠਵਾਂ ਦਰਮਿਆਨ ਵਰਤੋਂ ਲਈ ਵਰਤੋਂ	77,228	78,042	-	77,228	77,228	77,228	77,228	77,228	77,228	77,228	77,228	77,228	77,228	-	2,006	3.2%
130.01	ਦੋਸਤੀ ਵਰਤੋਂ ਲਈ	77,072	78,244	-	77,072	78,244	78,244	78,244	78,244	78,244	78,244	78,244	78,244	78,244	-	2,006	3.0%
131.01	ਅੱਠਵਾਂ ਦਰਮਿਆਨ ਵਰਤੋਂ ਲਈ ਵਰਤੋਂ	24,228	4,046	-	32,306	2,076	2,076	2,076	2,076	2,076	2,076	2,076	2,076	2,076	-	0,064	2.3%
132.01	ਕੁੱਲ ਦਰਮਿਆਨ ਵਰਤੋਂ ਲਈ ਵਰਤੋਂ	82,228	66,074	-	77,228	66,074	66,074	66,074	66,074	66,074	66,074	66,074	66,074	66,074	-	2,006	2.2%
133.01	ਕੁੱਲ ਦਰਮਿਆਨ ਵਰਤੋਂ ਲਈ ਵਰਤੋਂ	77,228	78,244	-	77,228	78,244	78,244	78,244	78,244	78,244	78,244	78,244	78,244	78,244	-	2,006	73.6%
134.01	ਕੁੱਲ ਦਰਮਿਆਨ ਵਰਤੋਂ ਲਈ ਵਰਤੋਂ	78,244	77,228	-	77,228	77,228	77,228	77,228	77,228	77,228	77,228	77,228	77,228	77,228	-	2,006	7.0%
135.01	ਕੁੱਲ ਦਰਮਿਆਨ ਵਰਤੋਂ ਲਈ ਵਰਤੋਂ	82,228	78,244	-	77,228	78,244	78,244	78,244	78,244	78,244	78,244	78,244	78,244	78,244	-	2,006	33.6%
136.01	ਕੁੱਲ ਦਰਮਿਆਨ ਵਰਤੋਂ ਲਈ ਵਰਤੋਂ	82,228	78,244	-	77,228	78,244	78,244	78,244	78,244	78,244	78,244	78,244	78,244	78,244	-	2,006	2.2%

Date	Description	Account Opening				Account Closing				Total			
		Debit	Credit	Balance	Rate	Debit	Credit	Balance	Rate	Debit	Credit	Balance	Rate
2021.06	...	1,200	20,000	18,800	1,200	20,000	18,800	1,200	20,000	18,800	1,200	20,000	18,800
2021.07	...	1,200	20,000	18,800	1,200	20,000	18,800	1,200	20,000	18,800	1,200	20,000	18,800
2021.08	...	1,200	20,000	18,800	1,200	20,000	18,800	1,200	20,000	18,800	1,200	20,000	18,800
2021.09	...	1,200	20,000	18,800	1,200	20,000	18,800	1,200	20,000	18,800	1,200	20,000	18,800
2021.10	...	1,200	20,000	18,800	1,200	20,000	18,800	1,200	20,000	18,800	1,200	20,000	18,800
2021.11	...	1,200	20,000	18,800	1,200	20,000	18,800	1,200	20,000	18,800	1,200	20,000	18,800
2021.12	...	1,200	20,000	18,800	1,200	20,000	18,800	1,200	20,000	18,800	1,200	20,000	18,800
2022.01	...	1,200	20,000	18,800	1,200	20,000	18,800	1,200	20,000	18,800	1,200	20,000	18,800
2022.02	...	1,200	20,000	18,800	1,200	20,000	18,800	1,200	20,000	18,800	1,200	20,000	18,800
2022.03	...	1,200	20,000	18,800	1,200	20,000	18,800	1,200	20,000	18,800	1,200	20,000	18,800
2022.04	...	1,200	20,000	18,800	1,200	20,000	18,800	1,200	20,000	18,800	1,200	20,000	18,800
2022.05	...	1,200	20,000	18,800	1,200	20,000	18,800	1,200	20,000	18,800	1,200	20,000	18,800
2022.06	...	1,200	20,000	18,800	1,200	20,000	18,800	1,200	20,000	18,800	1,200	20,000	18,800

විෂය භාද	ව්‍යාපෘතියේ නම	මෙහිදී සිදු කළ ව්‍යාපෘතියේ			විද්‍යාලයේ ව්‍යාපෘතියේ			විද්‍යාලයේ ව්‍යාපෘතියේ			විද්‍යාලයේ ව්‍යාපෘතියේ			මුළු මුදල	විද්‍යාල ව්‍යාපෘතියේ මුදල	විද්‍යාල ව්‍යාපෘතියේ මුදල	විද්‍යාල ව්‍යාපෘතියේ මුදල	
		මුදල	ව්‍යාපෘතියේ මුදල	විද්‍යාලයේ ව්‍යාපෘතියේ මුදල	මුදල	ව්‍යාපෘතියේ මුදල	විද්‍යාලයේ ව්‍යාපෘතියේ මුදල	මුදල	ව්‍යාපෘතියේ මුදල	විද්‍යාලයේ ව්‍යාපෘතියේ මුදල	මුදල	ව්‍යාපෘතියේ මුදල	විද්‍යාලයේ ව්‍යාපෘතියේ මුදල					
2013.04	මුහුණත සහතික කිරීමේ කටයුතු	1.204	20.407	22.011	2.206	1.461	2.206	1.461	2.206	1.461	2.206	1.461	2.206	1.461	2.206	1.461	2.206	1.461
2013.05	මුහුණත සහතික කිරීමේ කටයුතු	1.205	21.363	22.568	2.207	1.462	2.207	1.462	2.207	1.462	2.207	1.462	2.207	1.462	2.207	1.462	2.207	1.462
2013.06	මුහුණත සහතික කිරීමේ කටයුතු	1.206	20.891	22.092	2.208	1.463	2.208	1.463	2.208	1.463	2.208	1.463	2.208	1.463	2.208	1.463	2.208	1.463
2013.07	මුහුණත සහතික කිරීමේ කටයුතු	1.207	21.432	22.634	2.209	1.464	2.209	1.464	2.209	1.464	2.209	1.464	2.209	1.464	2.209	1.464	2.209	1.464
2013.08	මුහුණත සහතික කිරීමේ කටයුතු	1.208	20.344	21.549	2.210	1.465	2.210	1.465	2.210	1.465	2.210	1.465	2.210	1.465	2.210	1.465	2.210	1.465
2013.09	මුහුණත සහතික කිරීමේ කටයුතු	1.209	20.466	21.671	2.211	1.466	2.211	1.466	2.211	1.466	2.211	1.466	2.211	1.466	2.211	1.466	2.211	1.466
2013.10	මුහුණත සහතික කිරීමේ කටයුතු	1.210	19.837	21.047	2.212	1.467	2.212	1.467	2.212	1.467	2.212	1.467	2.212	1.467	2.212	1.467	2.212	1.467
2013.11	මුහුණත සහතික කිරීමේ කටයුතු	1.211	20.121	21.335	2.213	1.468	2.213	1.468	2.213	1.468	2.213	1.468	2.213	1.468	2.213	1.468	2.213	1.468
2013.12	මුහුණත සහතික කිරීමේ කටයුතු	1.212	21.265	22.479	2.214	1.469	2.214	1.469	2.214	1.469	2.214	1.469	2.214	1.469	2.214	1.469	2.214	1.469
2014.01	මුහුණත සහතික කිරීමේ කටයුතු	1.213	21.741	22.955	2.215	1.470	2.215	1.470	2.215	1.470	2.215	1.470	2.215	1.470	2.215	1.470	2.215	1.470
2014.02	මුහුණත සහතික කිරීමේ කටයුතු	1.214	21.811	23.025	2.216	1.471	2.216	1.471	2.216	1.471	2.216	1.471	2.216	1.471	2.216	1.471	2.216	1.471
2014.03	මුහුණත සහතික කිරීමේ කටයුතු	1.215	22.860	24.074	2.217	1.472	2.217	1.472	2.217	1.472	2.217	1.472	2.217	1.472	2.217	1.472	2.217	1.472
2014.04	මුහුණත සහතික කිරීමේ කටයුතු	1.216	22.930	24.144	2.218	1.473	2.218	1.473	2.218	1.473	2.218	1.473	2.218	1.473	2.218	1.473	2.218	1.473
2014.05	මුහුණත සහතික කිරීමේ කටයුතු	1.217	23.000	24.214	2.219	1.474	2.219	1.474	2.219	1.474	2.219	1.474	2.219	1.474	2.219	1.474	2.219	1.474
2014.06	මුහුණත සහතික කිරීමේ කටයුතු	1.218	24.049	25.263	2.220	1.475	2.220	1.475	2.220	1.475	2.220	1.475	2.220	1.475	2.220	1.475	2.220	1.475
2014.07	මුහුණත සහතික කිරීමේ කටයුතු	1.219	24.119	25.333	2.221	1.476	2.221	1.476	2.221	1.476	2.221	1.476	2.221	1.476	2.221	1.476	2.221	1.476
2014.08	මුහුණත සහතික කිරීමේ කටයුතු	1.220	25.168	26.382	2.222	1.477	2.222	1.477	2.222	1.477	2.222	1.477	2.222	1.477	2.222	1.477	2.222	1.477
2014.09	මුහුණත සහතික කිරීමේ කටයුතු	1.221	25.238	26.452	2.223	1.478	2.223	1.478	2.223	1.478	2.223	1.478	2.223	1.478	2.223	1.478	2.223	1.478
2014.10	මුහුණත සහතික කිරීමේ කටයුතු	1.222	26.287	27.501	2.224	1.479	2.224	1.479	2.224	1.479	2.224	1.479	2.224	1.479	2.224	1.479	2.224	1.479
2014.11	මුහුණත සහතික කිරීමේ කටයුතු	1.223	26.357	27.571	2.225	1.480	2.225	1.480	2.225	1.480	2.225	1.480	2.225	1.480	2.225	1.480	2.225	1.480
2014.12	මුහුණත සහතික කිරීමේ කටයුතු	1.224	27.406	28.620	2.226	1.481	2.226	1.481	2.226	1.481	2.226	1.481	2.226	1.481	2.226	1.481	2.226	1.481

විෂය සාධක	මෙහිදී ප්‍රධාන වශයෙන් සිදු වූ ප්‍රධාන වශයෙන්			විදේශීය වශයෙන්			මෙහිදී ප්‍රධාන වශයෙන් සිදු වූ ප්‍රධාන වශයෙන්			විදේශීය වශයෙන්		
	මුදල	විදේශීය මුදල	මුදල	මුදල	විදේශීය මුදල	මුදල	මුදල	විදේශීය මුදල	මුදල	විදේශීය මුදල	මුදල	විදේශීය මුදල
2004.07	332.405	7402.227	7,070,848	332,232	7,224,222	7,406,604	0,226	326,884	326,884	-	326,884	70.4%
2006.07	622,038	5,702,704	5,086,872	608,622	4,208,407	6,078,723	73,060	2,062,602	2,062,602	-	2,062,602	37.6%
2008.07	282,478	822,474	7,222,322	242,822	822,474	7,002,076	8,482	230,220	230,220	-	230,220	78.3%
2009.07	702,022	7,022,270	2,066,882	882,707	2,22,422	7,022,042	64,777	2,022,222	2,022,222	-	2,022,222	73.0%
2010.07	282,020	7,672,222	2,776,202	382,782	7,222,222	7,222,222	702,222	2,222,222	2,222,222	-	2,222,222	73.0%
2011.07	222,022	666,222	2,82,222	222,222	407,222	6,720	6,720	222,222	222,222	-	222,222	76.8%
	72,222,000	20,882,222	22,882,222	72,222,222	22,882,222	22,882,222	22,882,222	22,882,222	22,882,222	22,882,222	22,882,222	74.0%
	22,882,222	22,882,222	22,882,222	22,882,222	22,882,222	22,882,222	22,882,222	22,882,222	22,882,222	22,882,222	22,882,222	74.0%

རྒྱལ་ལོ་ ༡༠༡༥-༡༦ ལྷི་ ཏུས་ལུན་ ལྷི་ལྷོ་ ལ་ ས་ལས་ ༤ བའི་ནང་ བྱ་ལུག་དབྱེ་མང་དང་འབྲེལ་བའི་ཟད་འགོ་

བྱ་ལུག་ དབྱེ་མང་	བྱ་ལུག་ལྷི་རིམ།	དངུལ་བསྐྱོན་ལས་དངུལ་ཀའམ་འདྲན་				བསྐྱོན་ལས་ བརྒྱ་ཚུ།
		འབྲུག་ཀའམ་འདྲན་	ཕྱི་ལོ།			
			གནང་རྒྱུ་ན།	ལྷི་ན་འབྲུག་ལ།	བསྐྱོན་ལས།	
	རྒྱན་རྫོང་ཟད་འགོ།					
07.07	དངུལ་ཕོགས་དང་འབྲུག་ས།	༤,447,726	71,019	71,019	༤,468,745	76.26%
07.07	རང་སོའི་སྐྱེ་ཚུ་ཀའམ་འདྲན།	047,920	2,070	2,070	049,990	7.12%
07.07	རྒྱན་བཅོས་ཁེ་ལམ་ན་ - རང་འཁོད་དང་།	21,221	-	-	21,221	0.04%
07.07	རྒྱན་བཅོས་ཁེ་ལམ་ན་ - ཕྱི་ལམ་དང་།	30,140	-	-	30,140	0.66%
07.07	དམིགས་བསལ་གྱི་འབྲུག་ས།	62,019	-	-	62,019	0.72%
07.07	དམིགས་བསལ་གྱི་འབྲུག་ས་ - ལྷི་དང་རྒྱལ་ཁྲུང་ཕོགས།	3,011	-	-	3,011	0.07%
07.07	ལྷི་རིམ་སྐྱེ་ཚུ།	409,971	-	-	409,971	0.91%
77.07	འགྲོ་འབྲུག་ - རང་འཁོད་དང་།	7,110,934	37,034	37,034	7,147,968	3.61%
77.07	འགྲོ་འབྲུག་ - ཕྱི་ལམ་དང་།	713,961	27,621	27,621	741,582	0.39%
77.07	ཉེ་རྫོང་ - བརྒྱུད་འབྲིག་ ཕུགས་འབྲིག་ ལྷོ་གཞི་གཞི་ ཡོངས་འབྲེལ།	223,726	7,414	7,414	231,140	0.12%
77.07	ཉེ་རྫོང་ - ཕུགས་འབྲིག་ ལྷོ་གཞི་གཞི་ ལྷོ་གཞི་གཞི་ ལྷོ་གཞི་གཞི་	37,722	0,639	0,639	38,361	0.06%
77.07	ཉེ་རྫོང་ - ལྷོ་གཞི་གཞི་ འབྲུང་ལྷོ་གཞི་གཞི་	204,724	0,064	0,064	204,788	0.39%
77.07	ཉེ་རྫོང་ - ཐབ་ཤིང་།	11,170	0,077	0,077	11,247	0.09%

ཐུལ་ དབྱིལ་དང་	ཐུལ་མྱོང་མེད་མེད་	དུལ་བསྐྱེད་མེད་དུལ་གྲུབ་འཕེལ་བའི་				བསྐྱེད་མེད་མེད་ བརྒྱ་ཚུ་
		འབྲུག་གཞུང་	ཕྱི་ལོ་		བསྐྱེད་མེད་	
			གནང་རྒྱུ་ནི་	སྤྱི་བསྐྱེད་ལེན་		
༡༣.༠༧	ཐུ་དངོས་གྲུབ་སྤོང་ - སྤྱི་འཕྱི་མེད་	༡༧,༥༠༦	༡,༣༤༩	༡,༣༤༩	༡༧,༣,༣༦༥	༠.༣༥%
༡༣.༠༨	ཐུ་དངོས་གྲུབ་སྤོང་ - ལྷོ་མེད་འཕྱི་མེད་	༡༢,༥༠༦	༩,༠༧༧	༩,༠༧༧	༡༧,༥༠༧	༠.༠༧%
༡༣.༠༩	ཐུ་དངོས་གྲུབ་སྤོང་ - ལེན་ལེན་	༣,༧༩༩	-	-	༣,༧༩༩	༠.༠༧%
༡༣.༠༧	ཐུ་དངོས་གྲུབ་སྤོང་ - ལེན་ལེན་གྲུབ་མེད་	༣,༧༩༩	-	-	༣,༧༩༩	༠.༠༧%
༡༤.༠༧	ཐུ་དངོས་གྲུབ་སྤོང་ - ལེན་ལེན་གྲུབ་མེད་མེད་	༡,༠༥,༥༤༧	༡,༠༥,༥༤༧	༡,༠༥,༥༤༧	༡,༠༥,༥༤༧	༠.༤༤%
༡༤.༠༨	ཐུ་དངོས་གྲུབ་སྤོང་ - ལེན་ལེན་གྲུབ་མེད་མེད་མེད་	༣,༤༠,༥༡༩	༣,༣༣,༠༩༣	༣,༣༣,༠༩༣	༤,༤༤,༤༤༧	༡.༡༧%
༡༤.༠༩	ཐུ་དངོས་གྲུབ་སྤོང་ - ལེན་ལེན་གྲུབ་མེད་མེད་མེད་མེད་	༡,༠༥,༤༤༧	༦,༣༦༤	༦,༣༦༤	༡,༠༥,༤༤༧	༠.༠༦%
༡༤.༠༧	ཐུ་དངོས་གྲུབ་སྤོང་ - ལེན་ལེན་གྲུབ་མེད་མེད་མེད་མེད་མེད་	༡,༩,༤༣༧	༡,༧,༤༣༣	༡,༧,༤༣༣	༣,༧,༤༤༩	༠.༠༧%
༡༤.༠༨	ཐུ་དངོས་གྲུབ་སྤོང་ - ལེན་ལེན་གྲུབ་མེད་མེད་མེད་མེད་མེད་མེད་	༡,༡,༣,༤༣༧	༡,༠,༣,༤༣༣	༡,༠,༣,༤༣༣	༡,༡,༣,༤༣༣	༠.༠༦%
༡༤.༠༩	ཐུ་དངོས་གྲུབ་སྤོང་ - ལེན་ལེན་གྲུབ་མེད་མེད་མེད་མེད་མེད་མེད་མེད་	༩,༤,༣༩༩	༩,༤,༣༩༩	༩,༤,༣༩༩	༡༠,༣,༣༤༣	༠.༡༩%
༡༤.༠༧	ཐུ་དངོས་གྲུབ་སྤོང་ - ལེན་ལེན་གྲུབ་མེད་མེད་མེད་མེད་མེད་མེད་མེད་	༡,༠༩,༢༠༠	༡,༠༩,༢༠༠	༡,༠༩,༢༠༠	༡,༠,༩,༢༠༠	༠.༣༥%
༡༤.༠༨	ཐུ་དངོས་གྲུབ་སྤོང་ - ལེན་ལེན་གྲུབ་མེད་མེད་མེད་མེད་མེད་མེད་མེད་	༡,༠,༩,༢༠༠	༠,༣,༣༣༣	༠,༣,༣༣༣	༡,༠,༩,༢༠༠	༠.༠༣%
༡༤.༠༩	ཐུ་དངོས་གྲུབ་སྤོང་ - ལེན་ལེན་གྲུབ་མེད་མེད་མེད་མེད་མེད་མེད་མེད་	༡,༠,༩,༢༠༠	༡,༠,༩,༢༠༠	༡,༠,༩,༢༠༠	༡,༠,༩,༢༠༠	༠.༡༤%
༡༤.༠༧	ཐུ་དངོས་གྲུབ་སྤོང་ - ལེན་ལེན་གྲུབ་མེད་མེད་མེད་མེད་མེད་མེད་མེད་	༡,༠,༩,༢༠༠	༠,༤,༤༤༣	༠,༤,༤༤༣	༡,༠,༩,༢༠༠	༠.༣༣%

ප්‍රගුණ විවරණ	ප්‍රගුණයේ විස්තර	ද්‍රව්‍ය පරිච්ඡේදයේ ප්‍රධාන අංශ				වර්ධනය වශීය
		මුද්‍රාණය	මිල		වර්ධනය	
			භාගය	මිල		
1.01	දේශීය ආයතන - කේන්ද්‍රීය, දේශීය/මුද්‍රාණය විකුණා	0.260	-	-	0.260	0.00%
1.02	මුද්‍රාණ භාගය - දේශීය/මිලි මිලියන කේතය	3,343.000	0.220	0.220	3,343.260	6.36%
1.03	මුද්‍රාණ භාගය - මුද්‍රාණ	327.504	-	-	327.504	0.64%
1.04	මුද්‍රාණ භාගය - මුද්‍රාණයේ පරිවරණය	24.320	-	-	24.320	0.04%
1.05	මුද්‍රාණ භාගය - දේශීය/මිලි මිලියන කේතය	74,000	-	-	74,000	0.03%
1.06	මුද්‍රාණ භාගය - දේශීය/මිලි මිලියන කේතය	266.036	20,000	20,000	336.036	0.62%
1.07	මුද්‍රාණ භාගය - මුද්‍රාණයේ පරිවරණය	0.067	-	-	0.067	0.04%
1.08	මුද්‍රාණ භාගය - මුද්‍රාණයේ පරිවරණය	0.640	-	-	0.640	0.00%
1.09	මුද්‍රාණ භාගය - මුද්‍රාණයේ පරිවරණය	660.236	0.427	0.427	660.663	1.24%
1.10	දේශීය ආයතන - මුද්‍රාණයේ පරිවරණය	472.024	2.662	2.662	474.686	0.62%
1.11	මුද්‍රාණ භාගය - මුද්‍රාණයේ පරිවරණය	767.500	-	-	767.500	0.37%
1.12	මුද්‍රාණ භාගය - මුද්‍රාණයේ පරිවරණය	7,236.604	-	-	7,236.604	3.24%
1.13	මුද්‍රාණ භාගය - මුද්‍රාණයේ පරිවරණය	23,440.724	42.362	42.362	23,483.086	0.04%
1.14	මුද්‍රාණ භාගය - මුද්‍රාණයේ පරිවරණය	764.500	-	-	764.500	0.37%
1.15	මුද්‍රාණ භාගය - මුද්‍රාණයේ පරිවරණය	0.607	-	-	0.607	0.03%

ཐོག་མཐུན་གྱི་ཚུལ་	ཐོག་མཐུན་གྱི་ཚུལ་	རྒྱལ་ཁོངས་འཕེལ་རྒྱུ་ལྟུང་ལྟུང་གྱི་ཕྱོགས་སྒྲིག་འཕེལ་གྱི་ཚུལ་				བརྒྱུད་ལུགས་འཕེལ་རྒྱུ་གྱི་ཕྱོགས་སྒྲིག་འཕེལ་གྱི་ཚུལ་	བརྒྱུད་ལུགས་འཕེལ་རྒྱུ་གྱི་ཕྱོགས་སྒྲིག་འཕེལ་གྱི་ཚུལ་	བརྒྱུད་ལུགས་འཕེལ་རྒྱུ་གྱི་ཕྱོགས་སྒྲིག་འཕེལ་གྱི་ཚུལ་
		ཕྱོགས་སྒྲིག་འཕེལ་གྱི་ཚུལ་		ཕྱོགས་སྒྲིག་འཕེལ་གྱི་ཚུལ་				
		ལྷན་སྐྱོད་འཕེལ་གྱི་ཚུལ་	ལྷན་སྐྱོད་འཕེལ་གྱི་ཚུལ་	ལྷན་སྐྱོད་འཕེལ་གྱི་ཚུལ་	ལྷན་སྐྱོད་འཕེལ་གྱི་ཚུལ་			
42.01	སྤྱི་བཟང་ - མི་སྤྱོད་འཕེལ་གྱི་ཚུལ་	360.220	406.622	5.076	474.310	52.222	52.222	14.3%
42.02	སྤྱི་བཟང་ - ལྷན་སྐྱོད་	134.102	170.026	36.924	170.026	36.924	36.924	27.5%
42.03	སྤྱི་བཟང་གོ་དཔྱད་འཕེལ་ - ལྷན་སྐྱོད་	3,012.082	3,224.320	212.238	3,224.320	212.238	3,224.320	7.1%
42.04	སྤྱི་བཟང་གོ་དཔྱད་འཕེལ་ (ལྷན་སྐྱོད་དང་ལྷན་སྐྱོད་ལྷན་སྐྱོད་ལྷན་སྐྱོད་)	3,224.320	3,224.320	0	3,224.320	0	3,224.320	0%
42.05	སྤྱི་བཟང་གོ་དཔྱད་འཕེལ་ - ལྷན་སྐྱོད་	222.126	222.126	0	222.126	0	222.126	0%
42.06	སྤྱི་བཟང་གོ་དཔྱད་འཕེལ་ - ལྷན་སྐྱོད་ལྷན་སྐྱོད་	222.126	222.126	0	222.126	0	222.126	0%
42.07	སྤྱི་བཟང་གོ་དཔྱད་འཕེལ་ - ལྷན་སྐྱོད་ལྷན་སྐྱོད་ལྷན་སྐྱོད་	222.126	222.126	0	222.126	0	222.126	0%
42.08	སྤྱི་བཟང་གོ་དཔྱད་འཕེལ་ - ལྷན་སྐྱོད་ལྷན་སྐྱོད་ལྷན་སྐྱོད་	222.126	222.126	0	222.126	0	222.126	0%
42.09	སྤྱི་བཟང་གོ་དཔྱད་འཕེལ་ - ལྷན་སྐྱོད་ལྷན་སྐྱོད་ལྷན་སྐྱོད་	222.126	222.126	0	222.126	0	222.126	0%
42.10	སྤྱི་བཟང་གོ་དཔྱད་འཕེལ་ - ལྷན་སྐྱོད་ལྷན་སྐྱོད་ལྷན་སྐྱོད་	222.126	222.126	0	222.126	0	222.126	0%
42.11	སྤྱི་བཟང་གོ་དཔྱད་འཕེལ་ - ལྷན་སྐྱོད་ལྷན་སྐྱོད་ལྷན་སྐྱོད་	222.126	222.126	0	222.126	0	222.126	0%
42.12	སྤྱི་བཟང་གོ་དཔྱད་འཕེལ་ - ལྷན་སྐྱོད་ལྷན་སྐྱོད་ལྷན་སྐྱོད་	222.126	222.126	0	222.126	0	222.126	0%
42.13	སྤྱི་བཟང་གོ་དཔྱད་འཕེལ་ - ལྷན་སྐྱོད་ལྷན་སྐྱོད་ལྷན་སྐྱོད་	222.126	222.126	0	222.126	0	222.126	0%
42.14	སྤྱི་བཟང་གོ་དཔྱད་འཕེལ་ - ལྷན་སྐྱོད་ལྷན་སྐྱོད་ལྷན་སྐྱོད་	222.126	222.126	0	222.126	0	222.126	0%
42.15	སྤྱི་བཟང་གོ་དཔྱད་འཕེལ་ - ལྷན་སྐྱོད་ལྷན་སྐྱོད་ལྷན་སྐྱོད་	222.126	222.126	0	222.126	0	222.126	0%

ཐོག་ལུགས་ དབྱིས་པ	ཐོག་ལུགས་ ཐོག་ལུགས་	དུས་འཇམ་པ་དུས་འཇམ་པ་				བསྐྱེད་པ་ བསྐྱེད་པ་	བསྐྱེད་པ་ བསྐྱེད་པ་	བསྐྱེད་པ་ བསྐྱེད་པ་
		ཕྱི་ལོ		ཕྱི་ལོ				
		ལོ་ལོ་	ལོ་ལོ་	ལོ་ལོ་	ལོ་ལོ་			
42.06	ལོ་ལོ་ལོ་ལོ་ལོ་ལོ་ - ལོ་ལོ་	84,666	33,240	8,407	23,227	732,222	0.26%	
42.07	ལོ་ལོ་ལོ་ལོ་ལོ་ལོ་ - ལོ་ལོ་ལོ་ལོ་ལོ་ལོ་	700,370	26,266			223,023	0.22%	
42.08	ལོ་ལོ་ལོ་ལོ་ལོ་ལོ་ - ལོ་ལོ་ལོ་ལོ་ལོ་ལོ་	232,500	26,507	8,000		82,202	7.08%	
42.09	ལོ་ལོ་ལོ་ལོ་ལོ་ལོ་	402,047	222,423		222,423	202,402	7.22%	
42.10	ལོ་ལོ་ལོ་ལོ་ལོ་ལོ་	706,608	20,338	0,267		222,208	0.23%	
42.11	ལོ་ལོ་ལོ་ལོ་ལོ་ལོ་	724,064	20,340	2,220		224,727	0.23%	
42.12	ལོ་ལོ་ལོ་ལོ་ལོ་ལོ་	767,267	26,040	0,720		270,630	0.20%	
42.13	ལོ་ལོ་ལོ་ལོ་ལོ་ལོ་	780,600	82,000	26,706		270,630	2.28%	
67.07	ལོ་ལོ་ལོ་ལོ་ལོ་ལོ་ - ལོ་ལོ་ལོ་ལོ་ལོ་ལོ་	7,060,437	422,632	6,324		7,484,470	3.03%	
62.02	ལོ་ལོ་ལོ་ལོ་ལོ་ལོ་	722,882	244,088			302,088	0.22%	
62.07	ལོ་ལོ་ལོ་ལོ་ལོ་ལོ་	372,022				372,022	0.48%	
	ལོ་ལོ་ལོ་ལོ་ལོ་ལོ་	72,484,222	72,484,222	222,222		222,222	2.02%	
	ལོ་ལོ་ལོ་ལོ་ལོ་ལོ་							
64.02	ལོ་ལོ་ལོ་ལོ་ལོ་ལོ་ - ལོ་ལོ་ལོ་ལོ་ལོ་ལོ་		34,576	6,222		22,774	0.05%	
	ལོ་ལོ་ལོ་ལོ་ལོ་ལོ་		34,576	6,222		22,774	0.05%	

ཐ་ཕུལ་ དབྱིལ་དང	ཐ་ཕུལ་གྱི་རིམ།	དེ་ཕྱི་ལོ་བསྐྱོར་ལམ་དཔུགས་ཀྱི་འཕེལ་རྒྱས་ཀྱི་སྒོམ་གྱི་འབྲས་བུ།						བསྐྱོར་ལམ་ལས་ བརྒྱ་ཚུ།
		འབྲས་བུ་གཞུང་།	ལོ་འཕྲོད་ཀྱི་སྒོམ་གྱི་འབྲས་བུ།	ཕྱི་ལོ།		བསྐྱོར་ལམ།	བསྐྱོར་ལམ།	
				ལོ་འཕྲོད་ཀྱི་སྒོམ་གྱི་འབྲས་བུ།	ལོ་འཕྲོད་ཀྱི་སྒོམ་གྱི་འབྲས་བུ།			
	སྤྱི་ནོར་ཚབ་ཅན་དཔྱོད།							
༡༠.༠༡	བྱ་ལོན་དོ་བོ་ཚབ་སྤྱོད་ - ཅན་འཕྲོད།	༩.༡༩༤		-		༩.༡༩༤		༠.༠༡%
༡༠.༠༢	བྱ་ལོན་དོ་བོ་ཚབ་སྤྱོད་ - ཕྱི་ལོ།	༣.༤༩༤.༡༤༡		-		༣.༤༩༤.༡༤༡		༤.༡༡%
	ཚབ་སྤྱོད་ཅན་དཔྱོད་བསྐྱོར་ལམ།	༣.༡༠༣.༣༣༦		-		༣.༡༠༣.༣༣༦		༤.༡༣%
	ཅན་དཔྱོད་བསྐྱོར་ལམ།	༣༤,༤༤༥.༤༩༣	༡༣,༣༤༡.༥༡༡		༢༡,༡༠༤.༩༨༢	༡༣,༤༡༤.༩༨༢		༡༠༠.༠༠%

འབྲས་བུ་ལུངས་: དམངས་ཚུལ་ལས་ལུངས། དེ་ཕྱི་ལོ་ཚུལ་ལུངས་ལྟར་ལག་ལེན་ལག་ལེན།

དུས་ཤུགས་ལ་འོག་

རྩ་འགྲོ་བའི་ལས་སྡེ་ལས་ཁུངས།	“དུས་ཚིག་/ དེ་ཅི་ཅག་”	ལས་འགུལ་གྱི་ཚིག་	དུས་ཚུང་།	རྒྱ་དངོས།	བཟོ་ལས།
བོད་འཛིན་ཡིག་ཚང་ལྷ་བ།	༡༩༥༠	འཚར་གཞི་མེ་མེད་པའི་རྒྱ་རྒྱུགས་རམ།	༡༩༩༩	༡༩༩༩	༡༩༩༩
མོ་ནམ་ལས་ཁུངས།	༢༠༠༧	ལྷ་རྩེ་གི་ལྷོ་གསལ་གྲུབ་ལོང་འཕེལ་ལས་འགུལ།	༡༩༩༩	༢༠༠༧	༡༩༩༩
ལྷན་ལག་ཡིག་ཚང་ལྷ་བ།	༡༩༩༩	འབྲུག་ལུ་ སློབ་གཉེན་རྒྱགས་རམ་ལས་རིམ་ ལག་ལེན་གྱི་འགན་ཁུར་འབག་མི་ ཞི་བའི་མི་སྡེ་འི་ ལས་ཚོགས་” - མཇམ་སྤོང་ལྷོ་གསལ་གྲུབ་ལའང་དག་ལས་སྡེ།	༡༩༩༠	༡༩༩༠	༡༩༩༠
ལྷན་ཚོགས་ཡིག་ཚང་ལྷ་བ།	༢༠༠༥	ལྷོ་གསལ་རྒྱ་ལས་སྡེ་ལུ་རྒྱབ་སྐྱོར་ཡིག་ཚ།	༡༩༩༠	-	༡༩༩༠
མེད།	༢༠༠༥	ལྷོ་གསལ་རྒྱ་ལས་སྡེ་ལུ་རྒྱབ་སྐྱོར་ཡིག་ཚ།	༢༠༠༥	༢༠༠༥	༢༠༠༥
ལྷན་སྡེ་ཡིག་ཚང་ལྷ་བ།	༡༩༩༩	འབྲུག་གི་རྒྱ་ལས་སྡེ་ལུ་རྒྱབ་སྐྱོར་གོ་རིམ་ ༡ པ།	༡༩༩༩	༡༩༩༩	༡༩༩༩
ལྷན་སྡེ་ཡིག་ཚང་ལྷ་བ།	༢༠༠༥	ལྷོ་གསལ་རྒྱ་ལས་སྡེ་ལུ་རྒྱབ་སྐྱོར་ཡིག་ཚ།	༢༠༠༥	༢༠༠༥	༢༠༠༥
ནགས་ཚལ་དང་སྤྲིང་ག་ཞབས་ཁྲིག་ལས་ཁུངས།	༡༩༩༩	འབྲུག་གི་ནགས་ཚལ་རྒྱ་གི་ གནས་གཤིས་ཀྱི་འགྱུར་བ་ལུ་ བདེ་སྤྲིག་གི་གོ་སྐབས་ - མི་གི་ ལྷོ་གསལ་གྲུབ་ལོང་འཕེལ་དང་ ཤེས་ཡོན་གྱི་གཞི་བརྟེན་པའི་ལས་འགུལ།	༡༩༩༩	༡༩༩༩	༡༩༩༩
རྒྱས་ལྷོ་གསལ་ལས་ཁུངས།	༡༩༩༩	རྒྱས་ལྷོ་གསལ་ལས་ཁུངས་ཀྱི་ལྷོ་གསལ་གྲུབ་ལོང་འཕེལ།	༡༩༩༩	༡༩༩༩	༡༩༩༩
དམངས་ཚིགས་ལས་ཁུངས།	༢༠༠༩	སྤྲིག་མེ་འཕྲུལ་ཁང་རྒྱ་གི་ཉེན་སྲུང་བལྟ་རྟོག་འདེལ།	༢༠༠༩	༢༠༠༩	༢༠༠༩
ལྷན་ཚོགས་ཡིག་ཚང་ལྷ་བ།	༢༠༠༧	འབྲུག་གི་རྒྱ་ལས་སྡེ་ལུ་རྒྱབ་སྐྱོར་ལུ་ མཐའ་འཁོར་གཞུང་སྐྱོང་ལས་ཁུངས་ལུ་མཐའ་འཁོར་བའི་བུ་རྒྱ།	༡༩༩༩	༡༩༩༩	༡༩༩༩
དབང་འཛིན་ཡིག་ཚང་ལྷ་བ།	༡༩༩༩	རྒྱལ་གཞུང་རྒྱུ་ལེན་འདེལ་འཕེལ་གྱི་ལྷོ་གསལ་གྲུབ་ལོང་འཕེལ།	༢༠༠༧	༢༠༠༧	༢༠༠༧
ལྷན་ཚོགས་ཡིག་ཚང་ལྷ་བ།	༢༠༡༣	གྲུབ་འབྲས་འཛིན་སྐྱོང་རིམ་ལུགས་གསལ་དང་ འགོ་ལྷིད་ལོང་འཕེལ་ལས་རིམ་གཞི་བརྟེན།	༢༠༡༣	༢༠༡༣	༢༠༡༣

དུས་ལྡན་གསལ་སྤྲོད་

ཟད་འགོ་བཅོམ་ལས་སྡེ་ལས་ཁུངས།	“དུས་ཚིག་/ དབྱིགས་”	ལས་འགུལ་གྱི་ཚིག་	དུས་ཚུང་།	རྒྱ་དེང་།	བསྐྲུན་པ།
རྒྱལ་སྤྱིའི་ཡིག་ཚང་ལྷེ་བ།	༤༠༡༡	བཟླ་བཟའལ་གོང་འཕེལ་འཚར་གཞི་གོང་འཕེལ།		(༡.༠༩༠)	(༡.༠༩༠)
སོ་རྒྱལ་ལས་ཁུངས།	༡༡༤༡	འབྲུག་དང་ལྷོ་སི་ཇི་ཡི་ཡི་ལུ་ ཚལ་ལུ་ཐོན་སྐྱོད་ལེགས་སྤྲོད།		༡༡.༠༩.༢༠	-
སོ་རྒྱལ་ལས་ཁུངས།	༡༠༠༩	སོ་རྒྱལ་རྒྱ་སྐྱོད་ཐོག་ལས་ ཟས་བཅུད་ལེགས་སྤྲོད།		༠.༡༡༤	-
སྤྱོད་བཅོས་ཞབས་ཏྲུག་ལས་ཁུངས།	༤༡༤༤	ལ་སྤྱོད་ཐོག་ཚག་དང་ དན་ཅུ་གོང་འཕེལ་ཉམས་ཚག་སྤོང་ རྒྱལ་སྤྱིའི་ཞལ་འཛོམས་ ༡༠༡༡།		༡.༤.༢༠	༡.༤.༢༠
ཤེས་རིག།	༤༡༠༤	དུར་གཞི་རིམ་སྤྱོད་གྲུ་བཅོ་ སྤྱི་དོན་ཁང་བཅོ་བསྐྱོད།		༠.༠༡༡	-
རྒྱལ་དང་ལམ་སྤོལ།	༤༡༠༡	མོང་སྤར་དག་མེད་ཅེ་རྒྱ་ཁང་ཉམས་གསོ།		༡.༤.༢༠	༡.༤.༢༠
སྤྱོད་སྤྱིའི་ཡིག་ཚང་ལྷེ་བ།	༤༤༩༤	ནད་གཤམ་དང་མི་མང་འཕྲོད་བསྐྱོད་ལོག་ལུ་ རྒྱལ་ཡོངས་འཕྲོད་བསྐྱོད་བརྟན་བརྩམས་དུང།		༠.༡.༡༩	༠.༡.༡༩
སྤྱོད་སྤྱིའི་ཡིག་ཚང་ལྷེ་བ།	༤༤༩༩	འབྲུག་གི་གསོ་བའི་དུས་རིབ་ - གོ་སར་རྒྱལ་ཡོ་གསོ་བའི་ཚན་རིག་གཞུག་ལེགས་སྤྱོད་སྤོལ་ལུ།		༡.༤.༡༠	༡.༤.༡༠
སྤྱོད་སྤྱིའི་ཤེས་རིག་ལས་ཁུངས།	༤༡༤༡	དེ་མིགས་བསལ་ལྱི་དགོས་མཁལ་ཡོང་མི་ལའོ་ཚུ་གི་དོན་ལུ་ ཤེས་ཡོན་ལྱི་གོ་སྤབས་དང་ སྤྱི་སེམ་ཚོང་ ཡར་དག།		༠.༠༦༤	༠.༠༦༤
རྒྱན་ཁག་ཡིག་ཚང་ལྷེ་བ།	༤༡༠༠	འབྲུག་ལུ་ མོ་བུར་སྤྱོད་བཅོས་ཞབས་ཏྲུག་ལེགས་སྤྲོད་ལས་རིམ།		༠.༩༩༠	༠.༩༩༠
ལམ་སྤོལ་ལས་ཁུངས།	༤༡༤༡	དབང་འདུས་རྒྱུ་ཚུ་གི་དམིགས་ ཉམས་གསོ་དང་བདེ་སྤྱི་གོ་སྤར་སྤོང།		༡༠.༤.༢༠	༡༠.༤.༢༠
				༡༤.༡.༤༤	-

དབུལ་གཉེན་ལས་ལོ་རྒྱུས་ལྗོན་པོ།

རྟོགས་ཚུལ་དང་བརྟེན་རྐྱེན་གྱི་ལོ་རྒྱུས་ལྗོན་པོ།	“དབུལ་གཉེན་” དབྱེ་རྒྱུ་ལྗོན་པོ།	གསལ་བཤད་ལྗོན་པོ།	དབུལ་གྱི་རྒྱུ	སྤྱི་དོན་ལྗོན་པོ།	བཅོས་སྟོན་ལྗོན་པོ།
ཞུགས་ཚུལ་དང་བརྟེན་རྐྱེན་གྱི་ལོ་རྒྱུས་ལྗོན་པོ།	༢༠༡༩	རྟོགས་ཚུལ་དང་བརྟེན་རྐྱེན་གྱི་ལོ་རྒྱུས་ལྗོན་པོ།	༠.༡༠༠		༠.༡༠༠
ཞུགས་ཚུལ་དང་བརྟེན་རྐྱེན་གྱི་ལོ་རྒྱུས་ལྗོན་པོ།	༢༠༢༠	ལྷོ་ལོ་རྒྱུས་ལྗོན་པོ།	༦.༩༢༩		༦.༩༢༩
ཞུགས་ཚུལ་དང་བརྟེན་རྐྱེན་གྱི་ལོ་རྒྱུས་ལྗོན་པོ།	༢༠༢༡	ས་ཚུན་ཉེ་བཞུགས་ལྗོན་པོ།	༡.༧༣༩		༡.༧༣༩
ཞུགས་ཚུལ་དང་བརྟེན་རྐྱེན་གྱི་ལོ་རྒྱུས་ལྗོན་པོ།	༢༠༢༢	ཞུགས་ཚུལ་དང་བརྟེན་རྐྱེན་གྱི་ལོ་རྒྱུས་ལྗོན་པོ།	༤.༤༠༤		༤.༤༠༤
ཞུགས་ཚུལ་དང་བརྟེན་རྐྱེན་གྱི་ལོ་རྒྱུས་ལྗོན་པོ།	༢༠༢༣	ཞུགས་ཚུལ་དང་བརྟེན་རྐྱེན་གྱི་ལོ་རྒྱུས་ལྗོན་པོ།	༠.༧༣༩		༠.༧༣༩
ཞུགས་ཚུལ་དང་བརྟེན་རྐྱེན་གྱི་ལོ་རྒྱུས་ལྗོན་པོ།	༢༠༢༤	ཞུགས་ཚུལ་དང་བརྟེན་རྐྱེན་གྱི་ལོ་རྒྱུས་ལྗོན་པོ།	༧.༩༢༩		༧.༩༢༩
ཞུགས་ཚུལ་དང་བརྟེན་རྐྱེན་གྱི་ལོ་རྒྱུས་ལྗོན་པོ།	༢༠༢༥	ཞུགས་ཚུལ་དང་བརྟེན་རྐྱེན་གྱི་ལོ་རྒྱུས་ལྗོན་པོ།	༠.༧༣༩		༠.༧༣༩
ཞུགས་ཚུལ་དང་བརྟེན་རྐྱེན་གྱི་ལོ་རྒྱུས་ལྗོན་པོ།	༢༠༢༦	ཞུགས་ཚུལ་དང་བརྟེན་རྐྱེན་གྱི་ལོ་རྒྱུས་ལྗོན་པོ།	༣.༩༢༩		༣.༩༢༩
ཞུགས་ཚུལ་དང་བརྟེན་རྐྱེན་གྱི་ལོ་རྒྱུས་ལྗོན་པོ།	༢༠༢༧	ཞུགས་ཚུལ་དང་བརྟེན་རྐྱེན་གྱི་ལོ་རྒྱུས་ལྗོན་པོ།	༠.༧༣༩		༠.༧༣༩

དུས་ཤུམ་ལ་འོང་།

རྩ་བའོ་བཏང་མི་ལས་སྡེ་ལས་ཁུངས།	“དུས་ཚིམ་/ དེ་ཅིག་ཏུ”	ལས་འགལ་གྱི་མིང་།	དུས་ཚུང་།	རྒྱ་དེང་།	བསྟོན་མཁུ།
སྐྱོན་བཅོས་ཞབས་ཏྲུག་ལས་ཁུངས།	༢༧༠	བྱ་དང་རིམས་ཚད་ཀྱི་ཚད་མའམ་ལུ་ ལྷ་འཕྲིག་དང་ལྷ་དོང་ལཱ།	༠.༥༦	༠.༥༦	༠.༥༦
མི་མང་གསོ་བའི་ལས་ཁུངས།	༢༧༠	བྱ་དང་རིམས་ཚད་ཀྱི་ཚད་མའམ་ལུ་ ལྷ་འཕྲིག་དང་ལྷ་དོང་ལཱ།	༠.༧༠	༠.༧༠	༠.༧༠
སོ་ཀམ་ལས་ཁུངས།	༢༢༣	འབྲུག་ལུ་ ཤིང་གི་སྐྱོད་ཐིག་ཞིབ་འཚལ་གྱི་ལྷོགས་སྤྱོད་འཕེལ་གྱི་དོན་ལས་ རྒྱ་ཚེའི་ལས་རིམ་ གོང་འཕེལ།	༠.༢༠	༠.༢༠	༠.༢༠
ས་གནས་གཞུང་སྲིད་ལས་ཁུངས།	༢༧༠	ས་གནས་གཞུང་སྲིད་ལུ་བརྟན་གོང་འཕེལ་ལས་རིམ་འོག་ལུ་ ལྷོགས་སྤྱོད་འཕེལ་གྱི་ལུ་རྒྱབ་ རྒྱ་ལུ་	༠.༢༠	༠.༢༠	༠.༢༠
སྤྱོད་སྡེ་ཡིག་ཚང་ལུ་བ།	༢༤༡	རྒྱལ་འཛིན་ལུ་ལྷོགས་སྤྱོད་ལུ་ འཕོ་འཕྲུར་ལུ་རྒྱབ་སྐྱོར།	༠.༢༠	༠.༢༠	༠.༢༠
བརྟན་དོན་འཕེལ་རིག་དང་བརྒྱུད་འཕྲིན་ལས་ཁུངས།	༢༤༢	ཡུ་རོབ་ལུ་ ཡར་རྒྱས་ཐལ་བའི་ཡོངས་འབྲེལ་འཕེལ་གྱི་རིག་ལུ་	༠.༢༠	༠.༢༠	༠.༢༠
སྐྱོན་བཅོས་ཁུངས།	༠.༥༥	དོན་ལྡན་དམངས་དང་ སྐྱོན་འཚོ་སྲིད་འཐབ་མི་ཚུ་སྲིད་སྲིད་ལུ་ ལུ་བརྟན་ཅན་གྱི་ རྒྱ་ཚགས་ ཞིང་ས་འཛིན་སྲིད།	༠.༥༥	༠.༥༥	༠.༥༥
ལམ་སྤོལ་ལས་ཁུངས།	༠.༢༠	འབྲུག་གི་ རང་ལུ་གསལ་ཡིག་བཟོ་དང་ དཔེ་སྐྱོན་ལམ་སྤོལ་གྱི་སྲིད་ལུ་	༠.༢༠	༠.༢༠	༠.༢༠
			༠.༢༠	༠.༢༠	༠.༢༠

དུས་འགྲམ་ལ་བྱེད་པ།

ཟད་འགྲོ་བའང་མི་ལས་སྡེ་ལས་ཁུངས།	“དུས་འགྲམ་/ དབྱིན་མང”	ལས་འགྲུལ་གྱི་ཚིག་པ།	དུས་འགྲུལ།	སྐུ་དྲོ་ཚེས།	བསྟོན་མཁུ།
ལྷན་ལག་ཡིག་ཚང་ལྷོ་བ།	༢༥༧༥	གཅིག་སྡེ་ལ་སྤྱི་གཤམ་བཞོན་ཡེ་རྒྱུ།	༦.༠༥༧		༦.༠༥༧
སོ་ཀམ་ལས་ཁུངས།	༤༠༦༦	རང་བཞིན་སྤྲོད་འབྲུང་ཐོན་སྐྱེད་ལས་སྡེ་ནང་ ལྷན་རྒྱུ་མཉམ་འབྲེལ་ལས་འགྲུལ།	༡༢༥.༤༥༤		༡༢༥.༤༥༤
སོ་ཀམ་ལས་ཁུངས།	༢༧༢༧	རང་བཞིན་སྤྲོད་འབྲུང་ཐོན་སྐྱེད་ལས་སྡེ་ནང་ གཏམ་གཤིས་ཀྱི་འགྲུབ་བཤམ་བཤམ་སྤྱི་གཤམ།	༡༠༧.༧༠༢		༡༠༧.༧༠༢
སྤྱི་ལའེན་དབང་འཛིན།	༢༤༢༤	བརྟག་སྤྱི་ལའེན་ཐའི་ལྷོ་གསལ་གྲོ་བཞོན་འཕྲེལ་ལས་རིམ།	༢.༤༥༦		༢.༤༥༦
ལྷན་ལག་ཡིག་ཚང་ལྷོ་བ།	༢༤༢༤	བརྟག་སྤྱི་ལའེན་ཐའི་ལྷོ་གསལ་གྲོ་བཞོན་འཕྲེལ་ལས་རིམ།	(༠.༤༤༢)		(༠.༤༤༢)
ལྷན་ཚོགས་ཡིག་ཚང་ལྷོ་བ།	༢༤༢༤	བརྟག་སྤྱི་ལའེན་ཐའི་ལྷོ་གསལ་གྲོ་བཞོན་འཕྲེལ་ལས་རིམ།	(༠.༠༦༢)		(༠.༠༦༢)
ལྷན་ཚོགས་སྤྱི་བཞུགས།	༢༤༠༧	ཨིས་ཡུ་ཨིན་ཡའི་ཨི་ - ལྷོ་ཨི་ལི་ཡ་ནང་ ལྷོ་གསལ་སྤྱི་གསལ་རྩ་མཉམ་བཞོན་ཐབས་ལས་འགྲུལ།	༡.༠༢༤		༡.༠༢༤
འབྲུག་སྤྲོད་འབྲུང་ཐོན་སྐྱེད་ཞིབ་འཚོལ་ ཚོགས་སྡེ།	༤༠༢༧	སྤྱི་དབྱེས་ཀྱི་ཕན་གནོད་ཞིབ་འཚུལ་ལཱ་ ལྷོ་གསལ་གྲོ་བཞོན་འཕྲེལ།	༤༠.༥༠༦		༤༠.༥༠༦
སོ་ཀམ་ལས་ཁུངས།	༤༠༢༧	སྤྱི་དབྱེས་ཀྱི་ཕན་གནོད་ཞིབ་འཚུལ་ལཱ་ ལྷོ་གསལ་གྲོ་བཞོན་འཕྲེལ།	༡.༦༤༧		༡.༦༤༧
སོ་ཀམ་ལས་ཁུངས།	༤༡༥༠	ཕི་རུ་དང་ལོ་རྒྱལ་ འབྲུག་བཅས་ཚུ་ནང་ ཀའི་བའི་སྤྱི་ལྷན་དང་ ཟས་བཟུང་ལེགས་སྤྱོད།	༡.༡༠༧		༡.༡༠༧
སོ་ཀམ་ལས་ཁུངས།	༤༤༧༧	སྤྲོད་འབྲུང་ཐོན་སྐྱེད་ཀྱི་རྩིས་དཔྱད་དོན་ལཱ་ ཐབས་བྱས་འཚར་གཞི།	༡.༢༢༤		༡.༢༢༤
སོ་ཀམ་ལས་ཁུངས།	༤༥༡༧	རྩིས་ཀྱི་རང་ལྡང་ཡེ་རྒྱུ་གི་དོན་ལཱ་ འབྲུག་ལཱ་ དེ་དང་ཕོན་སྤྱི་དེ་ལེགས་སྤྱོད།	༡.༢༤༥		༡.༢༤༥
སོ་ཀམ་ལས་ཁུངས།	༤༥༢༠	གོ་ཟམ་ཚོང་བཞུགས་འཛིན་སྐྱོང་བཅོན་ཐབས།	༡.༡༠༢		༡.༡༠༢

དུས་ཤུགས་ཡི་ནང་།

ཟད་འགོ་བཅད་མི་ལས་སྡེ་ལས་ཁུངས།	“དུས་ཚིགས་/ དབྱི་ཤུགས་”	ལས་འགན་ལྗོངས་ལྟེང་།	དུས་ཤུགས།	རྒྱ་དངོས།	བརྗོད་མཁུངས།
སོ་ནམ་ལས་ཁུངས།	༢༥༥	ཨི་ཤི་ཡེ་ཤེ་སི་ཇི་གཟུལ་ཁབ་རྒྱ་ནང་། སོ་ནམ་འཕམ་རྟེན་གྱི་གནས་སྤངས་བཅའ་ཚན་ཐབས་དང་། བདེ་དོན་འཕམ་རྟེན་གྱི་གནས་སྤངས་ལཱ་གཞི་བརྟེན་པའི་ སོ་ནམ་གྱི་དཀའ་ངལ་སོལ་ཐབས་ཤོང་འཕེལ།	0.600		0.600
སྡོ་རྩོད་ལས་ཁུངས།	༢༤༧	སྤར་འབྲུང་བོན་རྒྱུད་ཀྱི་ཚུལ་དཔྱད་དོན་ལུ་ ཐབས་བྱས་འཆར་གཤི།	0.༢༤༧		0.༢༤༧
རྫོགས་སྡེ་དེ་ཡི་ག་ཚང་ལྟེ་བ།	༢099	སྤོང་རྩལ་གྱི་ཕན་གོད་ཀྱི་བའུ་གཤི་ ལྷོ་གས་ལྷུབ་ཤོང་འཕེལ།	(0.099)		(0.099)
སྤྲོན་བཅོས་ཤོགས་ཏྲུག་ལས་ཁུངས།	༢709	ཨི་ཆུ་ཨའི་ཕྱི་ལེ་རྩིས་བཀའ་ཐབས་དང་། ཨི་ཆུ་ཨའི་ཕྱི་ཤོབ་མི་རྒྱ་གཞི་སྤྲོན་བཅོས་བཅོན་ཐབས།	7.༢.979		7.༢.979
མི་མང་གསོ་བའི་ལས་ཁུངས།	9999	རྒྱ་ཨི་ཤི་ཡེ་ནང་། མི་རྣམས་ལུ་ ཨི་ཆུ་ཨའི་ཕྱི་གོད་པ་མར་ཕབ།	༢.499		༢.499
མི་མང་གསོ་བའི་ལས་ཁུངས།	༢099	འབྲུག་ལུ་ རྒྱ་ཨི་ཤི་ཡེ་ནང་དང་ ཅུས་ལུན་བར་མཛུགས་བསྐྲུན་ཤིབ་ དེ་ལས་ རྒྱ་ནང་གྱི་སྤྱི་གྲོང་མར་ཕབ།	99.999		99.999
མི་མང་གསོ་བའི་ལས་ཁུངས།	༢099	འབྲུག་ལུ་ ཚོད་པོ་རྒྱ་ཨི་ཤི་ཡེ་ནང་ཐོན་ཐབས་ཀྱི་ལུ་ མཚུགས་ལུ་གསུམ་ལུ་ཕུན་མཛུགས་བཅོ་གི།	99.999		99.999
མི་མང་གསོ་བའི་ལས་ཁུངས།	༢709	ཨི་ཆུ་ཨའི་ཕྱི་ལེ་རྩིས་བཀའ་ཐབས་དང་། ཨི་ཆུ་ཨའི་ཕྱི་ཤོབ་མི་རྒྱ་གཞི་སྤྲོན་བཅོས་བཅོན་ཐབས།	77.700		77.700
ལྷན་ཁག་ཡི་ག་ཚང་ལྟེ་བ།	9999	ག་ལའོ་བྱ་དེ་ལྷན་ཁག་ཡོད་པའི་མི་རྣམས་སྤེལ་བའོ་རྒྱ་ནང་། ཨི་ཆུ་ཨའི་ཕྱི་བཀའ་ཐབས་ཀྱི་ལུ་ཡར་སེབ།	(༢.999)		(༢.999)
ལྷན་ཁག་ཡི་ག་ཚང་ལྟེ་བ།	9999	རྒྱ་ཨི་ཤི་ཡེ་ནང་། མི་རྣམས་ལུ་ ཨི་ཆུ་ཨའི་ཕྱི་གོད་པ་མར་ཕབ།	(0.999)		(0.999)
ལྷན་ཁག་ཡི་ག་ཚང་ལྟེ་བ།	༢099	འབྲུག་ལུ་ རྒྱ་ཨི་ཤི་ཡེ་ནང་དང་ ཅུས་ལུན་བར་མཛུགས་བསྐྲུན་ཤིབ་ དེ་ལས་ རྒྱ་ནང་གྱི་སྤྱི་གྲོང་མར་ཕབ།	9.999		9.999
ལྷན་ཁག་ཡི་ག་ཚང་ལྟེ་བ།	༢099	འབྲུག་ལུ་ ཚོད་པོ་རྒྱ་ཨི་ཤི་ཡེ་ནང་ཐོན་ཐབས་ཀྱི་ལུ་ མཚུགས་ལུ་གསུམ་ལུ་ཕུན་མཛུགས་བཅོ་གི།	4.999		4.999
ལྷན་ཁག་ཡི་ག་ཚང་ལྟེ་བ།	༢709	ཨི་ཆུ་ཨའི་ཕྱི་ལེ་རྩིས་བཀའ་ཐབས་དང་། ཨི་ཆུ་ཨའི་ཕྱི་ཤོབ་མི་རྒྱ་གཞི་སྤྲོན་བཅོས་བཅོན་ཐབས།	༢.999		༢.999
			99.999		99.999

དུས་ཤུགས་ལ་བརྟེན་

ཟད་འགོ་བཅད་མི་ལས་སྡེ་ལས་ཁུངས།	“དུས་ཚིག་/ དུམ་མང”	ལས་འགལ་ལྗོངས་	དུས་ཤུགས་	རྒྱ་དངོས།	བསྐྲུན་མཁུངས།
ལམ་སྐོལ་ལས་ཁུངས།	༢༠༧༦	རྩ་འཕྲོལ་འོ་ས་ལའི་བརྩམ་འཇམ་བཟོ་བསྐྲུན།			༢༩༠.༠༠༠
					༢,༩༥༥.༠༠༠
གསོ་བ།	༢༠༡༦	ཤྱ་གཞུང་གི་གོང་འཕེལ་ལས་འཇམ་རྒྱུང་གྱུ་ཚན་ལག་ ༡ པ།		༠.༩༠༢	༠.༩༠༢
ཁྲིམ་སྡེ་གོང་འཕེལ་དང་བཟོ་རིག།	༢༠༢༢	པ་ལྷོ་སྤོང་གོ་འོག་ ཏྲ་ཚས་ཞིང་ལམ་གྱི་དོན་ལུ་ ཚེབ་རྒྱགས་རྒྱུ་ལོག་ལས་ ཟམ་བཟོ་བསྐྲུན།		༢.༩༠༠	༢.༩༠༠
སོ་ཀམ།	༢༠༢༥	གསང་སྤྲེགས་ཚས་སྤོང་ ཇི་ཏི་ ཀ་ དང་ ལ་ ལུ་ རྒྱ་རྒྱུངས་ ཞིང་རྒྱགས་དང་བཟོ་བསྐྲུན།		༢.༩༠༥	༢.༩༠༥
གསོ་བ།	༢༠༢༩	གསང་སྤྲེགས་ཚས་སྤོང་གོ་འོག་ནང་ བདེ་འཕེལ་སྤོང་སྤོང་ལུ་ ཚུའི་ཀ་འོག་འབྲེབ་བཟོ་བསྐྲུན།		༢.༩༠༠	༢.༩༠༠
སོ་ཀམ།	༢༠༡༦	ཤྱ་གཞུང་གི་གོང་འཕེལ་ལས་འཇམ་རྒྱུང་གྱུ་ཚན་ལག་ ༡ པ།		༢.༩༠༦	༢.༩༠༦
སོ་ཀམ།	༢༠༢༩	རྩ་ལྷུག་ཚན་གོ་འོག་ནང་ ལབ་ཅེ་གོ་འོག་བརྒྱུད་དེ་ སིང་བརྩན་ལས་ལུ་སྤུས་ལྷོ་ཞིང་ལམ་བཟོ་བསྐྲུན།		༠.༦༧༩	༠.༦༧༩
སོ་ཀམ།	༢༠༡༦	ཤྱ་གཞུང་གི་གོང་འཕེལ་ལས་འཇམ་རྒྱུང་གྱུ་ཚན་ལག་ ༡ པ།		༠.༠༦༠	༠.༠༦༠
སོ་ཀམ།	༢༠༢༦	ཕུན་ཚོགས་དང་ལ་འཇོན་འོག་ནང་ རྩ་ལམ་ཐང་ཞིང་ལམ་གྱི་དོན་ལུ་ གཏན་འཇགས་ལྷོ་བཟོ་བསྐྲུན་ལུ་རྒྱུ།		༢.༦༧༥	༢.༦༧༥
ཁྲིམ་སྡེ་གོང་འཕེལ་དང་བཟོ་རིག།	༢༠༡༦	ཤྱ་གཞུང་གི་གོང་འཕེལ་ལས་འཇམ་རྒྱུང་གྱུ་ཚན་ལག་ ༡ པ།		༢.༠༢༩	༢.༠༢༩
སོ་ཀམ།	༢༠༢༦	ཨ་ཐང་གོ་འོག་ལུ་འབྲེག་ནང་ སྤྲེག་ཤར་ལས་འཇམ་འོ་ཚན་ཞིང་ལམ་ལམ་ གཏན་འཇགས་ལྷོ་བཟོ་བསྐྲུན་ལུ་རྒྱུ།		༠.༩༩༠	༠.༩༩༠
སོ་ཀམ།	༢༠༡༦	ཤྱ་གཞུང་གི་གོང་འཕེལ་ལས་འཇམ་རྒྱུང་གྱུ་ཚན་ལག་ ༡ པ།		༠.༡༩༩	༠.༡༩༩
སོ་ཀམ།	༢༠༢༩	བར་པ་འཇོན་འོག་ ཚོགས་འཁོར་ནང་ལུ་ ཚུ་འབྲེན་འཕུལ་ཚས་གཞི་བརྒྱགས།		༢.༩༠༠	༢.༩༠༠
སོ་ཀམ།	༢༠༢༠	བར་དོ་གོ་འོག་ནང་ལུ་ འོམ་ཤར་ལས་འཇམ་འོ་ཚན་ ཞིང་ལམ་བཟོ་བསྐྲུན།		༢.༩༢༢	༢.༩༢༢

དུས་ཤུམ་སྐབས་ལྟར་

ཟན་འགྲོ་བའང་གི་ལམ་སྐྱེ་ལམ་ལུང་ས།	“དུས་ཅུམ་/ དེའི་མངའ་”	ལམ་འགྲུལ་གྱི་མིང་།	དུས་ཤུམ་	རྒྱ་དོན་ས།	བཟོ་ལམ་ས།
སོ་ཐམ།	༢༠༦༤	བར་དོ་རྟོག་འོག་ནང་ལུ་ ག་ཉུང་ལ་སྤི་ལམ་སྐྱེ་ལུ་སྤི་ཚུན་ ཞིང་ལམ་འབའོ་བསྐྱེ་བ།	༣.༠༠༠		༣.༠༠༠
ཡི་ག་ཚང་ལྷེ་བ།	༢༤༩༩	རྒྱ་ག་ལུང་གི་ བོང་འབེལ་ལམ་འཛིན་མ་རྒྱུ་ལྷ།	༡༩.༠༦༩		༡༩.༠༦༩
ཡི་ག་ཚང་ལྷེ་བ།	༢༤༩༩	རྒྱ་ག་ལུང་གི་ བོང་འབེལ་ལམ་འཛིན་མ་རྒྱུ་ལྷ།	༡.༦༦༦		༡.༦༦༦
ཡི་ག་ཚང་ལྷེ་བ།	༣༠༦༩	ཅུང་དེ་གསལ་གྱི་གཞི་རྒྱ་མཁོ་ཚམ་གོང་འབེལ།	༤༦.༩༢༢		༤༦.༩༢༢
སོ་ཐམ།	༢༠༢༠	སྤི་ག་ཉུང་རྟོག་འོག་ནང་ ཡམ་མཁམ་རྒྱ་ས་སྤིང་རྟོག་འོག་གི་ ཉུང་ཚུན་ཐོག་གི་ཞིང་ལུ་བའོ་བསྐྱེ་བ།	༠.༦༠༠		༠.༦༠༠
སོ་ཐམ།	༢༠༢༠	རྒྱ་བ་ཚོ་ག་ལོང་ལོག་ནང་ མེ་རྩ་སིལ་ལམ་ལའ་བ་རྩ་ལ་ཞིང་ལམ་ཁམ་ ག་ཉུང་ལུ་འཇགས་གྱི་སྤྱི་ག་བོང་བའོ་བསྐྱེ་བ།	༡.༤༠༠		༡.༤༠༠
སོ་ཐམ།	༢༠༤༤	རྒྱ་བ་ལོང་ལོག་ནང་ལུ་ བ་ལ་ལ་ག་ཡུམ་ཚོན་གྱི་ཞིང་ལམ་ཁམ་ ག་ཉུང་ལུ་འཇགས་གྱི་སྤྱི་ག་བོང་བའོ་བསྐྱེ་བ།	༠.༤༤༠		༠.༤༤༠
སོ་ཐམ།	༢༠༦༠	རྒྱ་བ་ལོང་ལོག་ནང་ལུ་ མད་རྒྱ་ལམ་རྩ་སྤྱི་ལ་གི་ཞིང་ལམ་འབའོ་བསྐྱེ་བ།	༠.༤༢༤		༠.༤༢༤
ལྷམ་སྤི་གོང་འབེལ་དང་བའོ་དེག།	༢༠༠༦	རྒྱ་ལོང་ལོག་ བའོ་བསྐྱེ་ལུ་ལྷམ་སྤི་བ་ལྷ་དུམ་མ་ལམ་རྩ་ལུང་ག་ཡུམ་ཚོན་གྱི་ ཞིང་ལམ་ཁམ་ཚུ་ལག་གི་ ག་ཉུང་བའོ་བསྐྱེ་བ།	༢.༤༠༠		༢.༤༠༠
སོ་ཐམ།	༢༠༢༩	བོང་སྤི་རྟོག་འོག་ནང་ དག་འུ་བོང་དེ་ཞིང་ལམ་ཁམ་ ག་ཉུང་ལུ་འཇགས་གྱི་སྤྱི་ག་བོང་བའོ་བསྐྱེ་བ།	༡.༩༩༩		༡.༩༩༩
སོ་ཐམ།	༢༠༢༡	བོང་སྤི་རྟོག་འོག་ ལུང་ལེ་བོང་སྤི་ལུ་ཚུ་མ་གི་ཞིང་ལམ་ཁམ་ ག་ཉུང་ལུ་འཇགས་གྱི་སྤྱི་ག་བོང་བའོ་བསྐྱེ་བ།	༦.༠༠༠		༦.༠༠༠
སོ་ཐམ།	༢༠༢༦	རྒྱ་ག་ལུང་གི་ བོང་འབེལ་ལམ་འཛིན་མ་རྒྱུ་ལྷ། ཚོན་ལག་ ༡ ལ།	༠.༤༡༩		༠.༤༡༩
ཡི་ག་ཚང་ལྷེ་བ།	༢༠༢༦	རྒྱ་ག་ལུང་གི་ བོང་འབེལ་ལམ་འཛིན་མ་རྒྱུ་ལྷ། ཚོན་ལག་ ༡ ལ།	༡༢.༢༤༩		༡༢.༢༤༩
ཞི་བ།	༢༤༩༩	རྒྱ་ག་ལུང་གི་ ལམ་འགྲུལ་དང་འབྲེལ་བའི་རྩོགས་པམ།	༡.༤༠༠		༡.༤༠༠
ཞི་བ།	༢༠༢༦	རྒྱ་ག་ལུང་གི་ བོང་འབེལ་ལམ་འཛིན་མ་རྒྱུ་ལྷ། ཚོན་ལག་ ༡ ལ།	༠.༢༩༢		༠.༢༩༢

དུས་ཤུགས་སྐྱོན་

ཟུང་འོ་བཏང་མི་ལས་སྡེ་ལས་འཁུངས།	"དུས་ཕྱིས་/ དབྱེ་མཇུག"	ལས་འགལ་ལྗོངས་	དུས་ཤུགས་	སྒྲིག་འཇུག་	བསྐྱོན་མཁུངས།
ཞེ་བ།	༧༠༣༦	ཧྲུ་མ་ཀླུང་གི་ ལོང་འཕེལ་ལས་འཁུངས་ལྟར་གྱི་ ཚན་ལལ་ ༡ ལ།	༠.706		0.706
སོ་ཀམ།	༧༡༤༦	ཚལྱོང་ཤོད་ལོག་ནང་ བུ་སློང་གི་ཞིང་ལམ་བཟོ་བསྐྱུན།	2.600		2.600
གསོ་བ།	༧༠༣༦	ཧྲུ་མ་ཀླུང་གི་ ལོང་འཕེལ་ལས་འཁུངས་ལྟར་གྱི་ ཚན་ལལ་ ༡ ལ།	2.254		2.254
སོ་ཀམ།	༧༠༣༦	ཧྲུ་མ་ཀླུང་གི་ ལོང་འཕེལ་ལས་འཁུངས་ལྟར་གྱི་ ཚན་ལལ་ ༡ ལ།	0.070		0.070
སོ་ཀམ།	༧༡༤༦	ཚལ་འཁོར་ཤོད་ལོག་ནང་ རྒྱ་ལས་འཛུངས་སློང་གི་ ཞིང་ལམ་བཟོ་བསྐྱུན།	2.254		2.254
ཁྲུམ་སྡེ་ལོང་འཕེལ་ངང་བཟོ་རྒྱུ།	༧༠༣༦	ཧྲུ་མ་ཀླུང་གི་ ལོང་འཕེལ་ལས་འཁུངས་ལྟར་གྱི་ ཚན་ལལ་ ༡ ལ།	2.600		2.600
སོ་ཀམ།	༧༠༣༦	ཧྲུ་མ་ཀླུང་གི་ ལོང་འཕེལ་ལས་འཁུངས་ལྟར་གྱི་ ཚན་ལལ་ ༡ ལ།	0.406		0.406
སོ་ཀམ།	༧༠༣༣	ཚུ་བུ་ཤོད་ལོག་ནང་ བསམ་གྲིང་ལམ་སེལ་འཕེལ་ལོ་ལཱ་འདི་ཞིང་ལམ་ལེར་ གཏན་འཇགས་སྒྲིག་ལོན་བཟོ་བསྐྱུན།	2.200		2.200
སོ་ཀམ།	༧༠༣༦	ཧྲུ་མ་ཀླུང་གི་ ལོང་འཕེལ་ལས་འཁུངས་ལྟར་གྱི་ ཚན་ལལ་ ༡ ལ།	2.034		2.034
སོ་ཀམ།	༧༡04	ཚུ་སྒྲོན་ཤོད་ལོག་ རེ་སྒྲོན་ལས་རྩུང་འཕེལ་གྱི་ཞིང་ལམ་ལེར་ གཏན་འཇགས་སྒྲིག་ལོན་བཟོ་བསྐྱུན།	2.600		2.600
སོ་ཀམ།	༧༡50	ཚུ་ལཱ་རང་སྐྱོད་ལོག་ནང་ ལྷ་རུག་-བསམ་གཏན་སློང་ཞིང་ལམ་ལེར་ གཏན་འཇགས་སྒྲིག་ལོན་བཟོ་བསྐྱུན།	2.677		2.677
སོ་ཀམ།	༧༠40	དྲང་ལྷན་ལོན་ལོག་ རྒྱ་གར་གྱི་ཞིང་ལམ་ལེར་ གཏན་འཇགས་སྒྲིག་ལོན་བཟོ་བསྐྱུན།	2.420		2.420
ཁྲུམ་སྡེ་ལོང་འཕེལ་ངང་བཟོ་རྒྱུ།	༧༡24	དྲངས་ཚུ་ཤོད་ལོག་ སློབ་གྲྭ་ཞིང་ལམ་ལེར་ དྲངས་ཚུ་གྱི་ལུ་ ལུགས་དང་རྩི་མེད་ཟམ་བཟོ་བསྐྱུན།	2.200		2.200

དུས་ཤུམ་སྐབས་ལྟར་

རྩ་འགྲུབ་འཕེལ་སྐྱོད་ལས་ཀྱི་འཕེལ་རྒྱུ་ལུགས་ཀྱི་འཕེལ་རྒྱུ་	“དུས་ཤུམ་/ དུམ་ལྟར་”	ལས་འགྲུལ་གྱི་འོག་	དུས་ཤུམ་	རྒྱ་དེང་ལེ	བསྐྲུན་ལེ
སོ་ཀམ།	༢༠༡༧	དར་ལ་མེད་འོག་ནང་ གཏངས་རས་སྤྲུག་དང་བཤམ་བཤམ་སྤྲུག་བཟུང་དེ་ རྫོང་རྒྱལ་སྤྲོད་ལས་ལ་ སྤྲོད་བཤམ་བཤམ་གྱི་ཞིང་ལམ་ལ་བཟོ་བསྐྲུན།	༢༠༡༧		༢༠༡༧
གསོ་བ།	༢༠༢༠	དར་ལ་མེད་འོག་ནང་ དར་ལ་ལུ་ལྷོང་གལ་ལུས་འཕུང་རྒྱ་ལྷན་ལྷན་གྱི་ཞིང་ལམ་ལ་བཟོ་བསྐྲུན།	༢༠༡༧		༢༠༡༧
སོ་ཀམ།	༢༠༢༠	བེ་ཤེ་རྒྱུ་མེད་འོག་ནང་ ཀའ་རྩེ་ལས་ལུང་མ་ལ་ཤིང་གི་ཞིང་ལམ་ལ་བཟོ་བསྐྲུན།	༢༠༢༠		༢༠༢༠
སོ་ཀམ།	༢༠༢༠	བེ་ཤེ་བཟུ་ལ་མེད་འོག་ནང་ ཀའ་རྩེ་ལས་དམ་སྤྱི་གི་ཞིང་ལམ་ལ་བཟོ་བསྐྲུན།	༢༠༢༠		༢༠༢༠
ཁྲིམ་སྤྱི་གོང་འཕེལ་དང་བཟོ་སྤྲོད།	༢༠༢༠	རྒྱ་གཞུང་གི་ མོང་འཕེལ་ལས་འཕེལ་རྒྱུ་ ཚན་ལམ་ ༡ ལ།	༠.༠༠༥		༠.༠༠༥
སོ་ཀམ།	༢༠༢༠	རྒྱ་གཞུང་གི་ མོང་འཕེལ་ལས་འཕེལ་རྒྱུ་ ཚན་ལམ་ ༡ ལ།	༠.༠༠༥		༠.༠༠༥
སོ་ཀམ།	༢༠༢༠	རྫོང་ཀའ་མེད་འོག་ནང་ མཉམ་འདྲེས་ལས་དམ་སྤྱི་ལྷན་གྱི་ཞིང་ལམ་ལ་བཟོ་བསྐྲུན།	༠.༠༠༥		༠.༠༠༥
ཞི་བ།	༢༠༢༠	རྒྱ་གཞུང་གི་ མོང་འཕེལ་ལས་འཕེལ་རྒྱུ་ ཚན་ལམ་ ༡ ལ།	༠.༠༠༠		༠.༠༠༠
སོ་ཀམ།	༢༠༢༠	རྒྱ་གཞུང་གི་ མོང་འཕེལ་ལས་འཕེལ་རྒྱུ་ ཚན་ལམ་ ༡ ལ།	༠.༢༠༢		༠.༢༠༢
སོ་ཀམ།	༢༠༢༠	རྫོང་ཀའ་མེད་འོག་ནང་ མཉམ་འདྲེས་ལས་ལུ་དཔར་རྒྱུ་ ཞིང་ལམ་ལ་བཟོ་བསྐྲུན།	༢.༤༠༢		༢.༤༠༢
སོ་ཀམ།	༢༠༢༠	རྒྱ་གཞུང་གི་ མོང་འཕེལ་ལས་འཕེལ་རྒྱུ་ ཚན་ལམ་ ༡ ལ།	༠.༠༠༧		༠.༠༠༧
སོ་ཀམ།	༢༠༢༠	འབྲུག་རྒྱལ་སྤྱི་མེད་འོག་ནང་ འབྲུག་རྒྱལ་སྤྱི་ལས་ལུ་ལུ་ཞིང་ལམ་ལའང་ གཏང་འཇགས་ སྤྲོད་བཟོ་བསྐྲུན།	༢.༢༠༠		༢.༢༠༠
སོ་ཀམ།	༢༠༢༠	འབྲུག་རྒྱལ་སྤྱི་མེད་འོག་ནང་ མཉམ་འདྲེས་ལས་དམ་སྤྱི་ལྷན་གྱི་ཞིང་ལམ་ལའང་ གཏང་འཇགས་སྤྲོད་ བཟོ་བསྐྲུན།	༢.༢༠༠		༢.༢༠༠
སོ་ཀམ།	༢༠༢༠	འབྲུག་རྒྱལ་སྤྱི་མེད་འོག་ནང་ ལུ་དམ་ལས་ལུ་ལུ་ཞིང་ལམ་ལའང་ གཏང་འཇགས་སྤྲོད་ བཟོ་བསྐྲུན།	༢.༠༠༠		༢.༠༠༠
སོ་ཀམ།	༢༠༢༠	རྒྱ་གཞུང་གི་ མོང་འཕེལ་ལས་འཕེལ་རྒྱུ་ ཚན་ལམ་ ༡ ལ།	༢.༠༠༥		༢.༠༠༥

དབུས་གྲུ་མས་ལ་བྱང་།

རྩ་དཔྱད་པ་དང་མི་ལས་སྡེ་ལས་ཁུངས།	“དབུས་རྩམས་/དབྱིས་པ་”	ལས་འགུལ་གྱི་འོད་	དབུས་ཀྱི་དང	རྒྱ་དོན་མ།	བསྡོམས་མ།
མོ་ཀམ།	༤༥༣༡	དུམ་རྩྭ་རྒྱུ་ཤོག་འོག་ཅན་ ལོ་ལུང་ར་ལས་ ཏུམ་རྩྭ་ཚེ་བ་ཚུན་ ཞིང་ལམ་བཟོ་བསྐྱེད།	0.000		0.000
སྒོ་ལོང་།	༤༥༣༢	དུམ་རྩྭ་རྒྱུ་ཤོག་འོག་ཅན་ རྒྱ་ལུན་ལུ་ སྤར་འབྲུང་ཐོན་སྐྱེད་ལེ་ལམ་གཤིག་པའི་སྤོང་བྱིམ་བཟོ་བསྐྱེད།	༡.༡༢༤		༡.༡༢༤
མོ་ཀམ།	༤༥༣༩	རྒྱ་ལུང་གི་ ལོང་འབྲེལ་ལས་འཛིན་ཚུང་ལུ་ ཚན་ལམ་ག་ ༡ ཡ།	0.099		0.099
ཞི་བ།	༤༥༣༩	རྒྱ་ལུང་གི་ ལོང་འབྲེལ་ལས་འཛིན་ཚུང་ལུ་ ཚན་ལམ་ག་ ༡ ཡ།	0.009		0.009
མོ་ཀམ།	༤༥༣༩	རྒྱ་ལུང་གི་ ལོང་འབྲེལ་ལས་འཛིན་ཚུང་ལུ་ ཚན་ལམ་ག་ ༡ ཡ།	0.079		0.079
མོ་ཀམ།	༤༥༣༤	འཛམས་མི་རྒྱུ་ཤོག་འོག་ཅན་ ལུང་ལས་ལས་འཛོལ་ཤོན་པ་ཚུན་ ཞིང་ལམ་ ཤོག་མི་ ༣.༥ } བཟོ་བསྐྱེད།	0.600		0.600
མོ་ཀམ།	༤༥༣༩	ཀའི་ལོ་ཐོན་སྐྱེད་འོག་ལུ་ ཚུ་སྤོང་དང་སྤངས་ ཚོས་འོག་ཅན་ ལུ་ར་བཅས་གྱི་རྒྱུ་ལོག་འོག་ཚུ་ནང་ རྒྱུ་ལུ་མེད་པའི་སྤོང་བྱིམ་བཟོ་བསྐྱེད།	༡.390		༡.390
ཤེས་འོག་ལུ་	༤༥༣༢	དུམ་ཐང་ལུ་ར་འབྲིང་འོག་སྤོང་བྱིམ་བཟོ་བསྐྱེད།	30.790		30.790
ཤེས་འོག་ལུ་	༤༥༣༩	རྒྱ་ལུང་གི་ ལོང་འབྲེལ་ལས་འཛིན་ཚུང་ལུ་ ཚན་ལམ་ག་ ༡ ཡ།	30.470		30.470
གཤོ་བ།	༤༥༣༢	བད་ཀ་ལྷན་དུ་གཞི་བསྐྱེད་བཅས།	4.096		4.096
སྒོ་ལོང་།	༤༥༣༥	སྤངས་བལ་རུང་གལུས་ཚན་ནང་ལུ་ མེས་གྱི་ཐོན་སྐྱེད་འབྲུལ་ཁང་བཟོ་བསྐྱེད།	༡.900		༡.900
འོམ་སྤེ་ལོང་འབྲེལ་དང་བཟོ་བསྐྱེད།	༤༥༣7	དུམ་མཁའ་རྒྱུ་ལུ་ཚུ་བད་འཕྲེ་ ཚུ་བྱུག་བཟོ་བསྐྱེད།	0.099		0.099
མོ་ཀམ།	༤༥༣6	སྤོང་ལུ་ལུ་ཤོག་འོག་ཅན་བལས་སྤང་ལུ་ཚུན་ ཞིང་ལམ་བཟོ་བསྐྱེད།	90.076		90.076
མོ་ཀམ།	༤༥༣༧	གཞུང་ལྷན་འོག་ཅན་ གཞུང་ལས་མེད་འོག་ཅན་ ཞིང་ལམ་བཟོ་བསྐྱེད།	24.699		24.699
མོ་ཀམ།	༤༥༣9	རྒྱུ་བཟོ་གཞི་ཤོག་འོག་ཅན་ ཚུ་མ་ལ་ལུ་ཚོང་རུ་བཟོ་བསྐྱེད།	2.099		2.099

དུས་ལྡན་གཞི་སྒྲིག་པ་ལྟར་དུ།

རྒྱ་བརྒྱུ་བཏང་མི་ལས་སྡེ་ལས་འགྲུའམ།	“དུས་ལྡན་/ དུ་མི་མང་”	ལས་འགྲུལ་གྱི་མིང་།	དུས་ལྡན་	རྒྱ་བརྒྱུ་	བརྗོད་མཁུ་
ཞི་བ།	༢༠༡༦	རྒྱ་ལུང་གི་ བོང་འཕེལ་ལས་འཛིན་ཚུ་དྲུག་གི་ ཚན་ལག་ ༡ ཡི།	༠.༡༣༥		༠.༡༣༥
ཤེས་རིག།	༢༠༡༩	རྒྱ་ལུང་གི་ ལས་འགྲུལ་དང་འབྲེལ་བའི་གྲོགས་རམ་ - ཚུ་ལ་རྫོང་ལག་གིས་ལག་ལེན་འཐབ་ཡོད་པ།	༡༢.༩༩༠		༡༢.༩༩༠
གསོ་བ།	༢༠༡༢	ཉེ་མ་ལ་ལ་སྐྱེད་ཁང་ནང་ ལས་གཞི་ལག་བཞེས་པའི་རྫོང་ཁྱིམ་ཁང་ཚན་ ༤ བཟོ་བརྒྱུ་	༥.༡༧		༥.༡༧
སོ་ཀམ།	༢༠༡༦	འབྲུག་རྒྱལ་སྐོར་བཞེད་འོག་ནང་ ཐང་ན་བརྒྱུད་ བུདྡི་ཚུ་ལས་སྡེ་དེ་ལྟེན་ ཞིང་ཚུ་ལྷན་ལུ་རབ་བཟོ་བརྒྱུ་	༥.༩༤༤		༥.༩༤༤
སོ་ཀམ།	༢༠༡༤	ཚོ་མ་བཞེད་འོག་ནང་ ཀ་རི་ལུ་མ་ཞིང་ཚུ་ལྷན་ལུ་རབ་བཟོ་བརྒྱུ་	༩.༠༡༧		༩.༠༡༧
ཤེས་རིག།	༢༠༡༥	རྒྱ་ལུང་གི་ལས་འགྲུལ་དང་འབྲེལ་བའི་གྲོགས་རམ་ - དར་དཀར་བོ་རྫོང་ལག་གིས་ལག་ལེན་འཐབ་ཡོད་པ།	༡.༤༤༠		༡.༤༤༠
ཁྲིམ་སྡེ་བོང་འཕེལ་དང་བཟོ་རིག།	༢༠༡༦	རྒྱ་ལུང་གི་ བོང་འཕེལ་ལས་འཛིན་ཚུ་དྲུག་གི་ ཚན་ལག་ ༡ ཡི།	༩.༤༡༤		༩.༤༡༤
ཁྲིམ་སྡེ་བོང་འཕེལ་དང་བཟོ་རིག།	༢༠༡༥	མ་ལས་སྡེ་ལ་བཞེད་འོག་ནང་ ལུ་མ་ལ་ལས་ཀ་ལི་རྫོང་ལ་གི་ཞིང་ལམ་ཁར་ ལཱ་ལྟན་འཇགས་ལྱི་ལཱ་ དང་མཉམ་བཟོ་བརྒྱུ་	༡༠.༤༠༠		༡༠.༤༠༠
སོ་ཀམ།	༢༠༡༦	རྒྱ་ལུང་གི་ བོང་འཕེལ་ལས་འཛིན་ཚུ་དྲུག་གི་ ཚན་ལག་ ༡ ཡི།	༠.༥༤༧		༠.༥༤༧
སོ་ཀམ།	༢༠༡༤	ལ་རྫོང་བཞེད་འོག་ནང་ འཕེལ་ལུ་ མཉམ་འབྲུང་ཐོན་སྐྱེད་ལེ་བའི་ལས་གཞི་ལྷན་ལུ་ བཟོ་བརྒྱུ་	༡.༡༠༧		༡.༡༠༧
ཞི་བ།	༡༩༩༩	བོང་འཕེལ་ལས་འཛིན་ཚུ་དྲུག་གི་ རྒྱ་ལུང་	༧.༩༡༠		༧.༩༡༠
ཞི་བ།	༢༠༡༤	ལ་རྫོང་བཞེད་འོག་ རྒྱ་ལུང་ལྷན་ལུ་ རྒྱུག་བཟོ་བརྒྱུ་	༧.༡༠༠		༧.༡༠༠
ཞི་བ།	༢༠༡༥	མ་ལས་སྡེ་རྫོང་ལག་ལུ་ མཉམ་འབྲུང་བཟོ་བརྒྱུ་	༩.༠༠༠		༩.༠༠༠
ཞི་བ།	༢༠༡༩	ལ་ལག་བཞེད་འོག་ནང་ ལུ་ལག་འཚོམ་ཚུ་གི་དོན་ལུ་ ཉེན་རྫོང་གྲོགས་མེད་དང་ལུགས་ཤོག།	༠.༩༠༠		༠.༩༠༠

དུས་འགའ་སྐུ་འཁུར།

རྒྱ་ལོ་བཟང་མི་ལས་སྡེ་ལས་ཁུངས།	“དུས་ཚུལ་/དབྱེ་མཁོ་”	ལས་འགལ་གྱི་ཚིག་ཅིང་།	དུས་འགའ་	རྒྱ་ལོ་སྤྲོད་པ།	བཟོ་མཁུ་ལ།
ཤེས་རིག་།	༢༠༡༦	རྒྱ་ལུང་གི་ ལོང་འཕེལ་ལས་འཛིན་རྒྱ་ལུང་གུ་ ཚོན་ལལ་ ༡ པ།	༡.༡༤༡		༡.༡༤༡
གཞི་བ།	༢༠༡༦	ལ་སྐྱོད་ཐོན་འོག་ནང་ ལ་ཡལ་གྱི་དོག་འཁོར་ལམ་ལས་མཁུ་ར་ས་གཞི་རིམ་སྤྲོད་ཁང་འཁོར་ལམ་གུ་ གཏན་འཇགས་སྐྱི་ལ་བཀོད་བཟོ་བསྐྱོན།	༡.༠༠༡		༡.༠༠༡
གཞི་བ།	༢༠༡༧	ལ་སྐྱོད་ཐོན་འོག་ནང་ མཁུ་ར་ས་གཞི་རིམ་སྤྲོད་ཁང་ལུ་ ལས་གཏུག་ལའི་སྐྱོད་ཁྱིམ་ཁང་ཚོན་ ན་བཟོ་བསྐྱོན།	༡.༥༢༢		༡.༥༢༢
མོ་ཀམ།	༢༠༡༨	གསང་སྤྱི་ལའ་གཞི་དོག་ནང་ རེ་ལེན་ལས་ཤེབས་སྤྱི་གཡུས་ཚོན་ལུ་ ཞིང་ལམ་བཟོ་བསྐྱོན།	༩.600		༩.600
མོ་ཀམ།	༢༠༡༨	ད་གའ་སྐྱོད་ཐོན་འོག་ནང་ མེ་ལེལ་ལས་ལོག་ཏེ་བཟོ་ལུ་ ཞིང་ལམ་བཟོ་བསྐྱོན།	༩.600		༩.600
མོ་ཀམ།	༢༠༡༩	ད་གའ་སྐྱོད་ཐོན་འོག་ནང་ དུམ་རྒྱུད་ལས་མཐང་རྩོམ་ཏེ་བཟོ་བསྐྱོན། ཞིང་ལམ་བཟོ་བསྐྱོན།	༩.600		༩.600
མོ་ཀམ།	༢༠༠༩	གསང་སྤྱི་ལའ་གཞི་དོག་ལུ་ལས་འཛིན་ལཡུས་ཚོན་ལུ་ ཞིང་ལམ་བཟོ་བསྐྱོན།	༢.400		༢.400
མོ་ཀམ།	༢༠༠༩	ད་གའ་སྐྱོད་ཐོན་འོག་ནང་ རྒྱ་རྩོམ་ལས་འཛིན་ཏེ་བཟོ་ལུ་ ཞིང་ལམ་བཟོ་བསྐྱོན།	༢.400		༢.400
མོ་ཀམ།	༢༠༠༢	གསང་སྤྱི་ལའ་གཞི་དོག་ནང་ གསང་སྤྱི་ལའ་རྒྱ་རྒྱུག་ལས་འཛིན་ཏེ་བཟོ་བསྐྱོན། གཏུག་ལཡུས་ཚོན་གྱི་དེ་ བཟོ་བསྐྱོན།	༢.400		༢.400
ཞི་བ།	༢༠༡༦	རྒྱ་ལུང་གི་ ལོང་འཕེལ་ལས་འཛིན་ཏེ་བཟོ་ལུ་ ཚོན་ལལ་ ༡ པ།	༡.440		༡.440
ཤེས་རིག་།	༢༠༡༦	རྒྱ་ལུང་གི་ ལས་འགལ་དང་འབྲེལ་བའི་གྲོགས་རམ་ - རྒྱ་རྒྱུ་ལས་འགལ་གྱི་འཐབ་ཡོད་ བའི་སྤོང་བ་ལྟེ།	༣༠.070		༣༠.070
མོ་ཀམ།	༢༠༡༦	མེ་བུ་སྤྱི་ལས་སྤྲོད་མཚོ་གཞི་དོག་ལུ་ཞིང་ལམ་ཁང་ གཏན་འཇགས་སྐྱི་ག་བཀོད་བཟོ་བསྐྱོན།	༡.2.000		༡.2.000
མོ་ཀམ།	༢༠༡༢	ལུན་ཏེ་མའོ་མེ་དོག་ནང་ ཕྱི་ཁང་སྐྱོག་ལས་ སྤྱི་ལས་མཐོམ་བཟོ་བསྐྱོན།	༦.༤76		༦.༤76
ཤེས་རིག་།	༢༠༡༧	ལུན་ཏེ་སྤྲོད་མཚོ་འཛིན་རིམ་སྤོང་བ་ལྟེ།	༦༩.490		༦༩.490
གཞི་བ།	༢༠༡༦	རྒྱ་ལུང་གི་ ལོང་འཕེལ་ལས་འཛིན་ཏེ་བཟོ་ལུ་ ཚོན་ལལ་ ༡ པ།	0.047		0.047

དུས་ཤུམ་ལ་འོང་།

བརྗེ་ལོ་བཀྲ་ཤིང་ལས་ལུངས།	“དུས་ཤུམ་/དབྱེ་ཚུལ་”	ལས་འགུལ་གྱི་ཚིམ་པ།	དུས་ཤུམ་	རྒྱ་དེངས།	བརྗེ་ལས།
ཁོ་ཀམ།	ལ་༡༩༩	ཕ་ག་རྒྱུ་ལུ་འཛུལ་ལུགས་ཀྱི་དོན་ལས་། ཀང་ལམ་དང་ལཱ་རྒྱུ་འཛུགས་སྤྱི་གཞི་བཀོད་བཟོ་བསྐྱེད་ཀྱི་ལས་ལུགས་ཀྱི་དོན་ལས་།	༩.600		༩.600
ཁོ་ཀམ།	ལ་༡༩༨	རྒྱལ་འདུན་གྱི་ཁྲིམ་ལམ་གོང་འཕེལ།	༡༩.500		༡༩.500
ཁོ་ཀམ།	ལ་༡༩༩	ཙོག་དུ་སྤྱི་འཕུལ་ཐོན་སྐྱེད་ལེ་བའི་ལས་ལུགས་ལེ་བའི་སྤྱི་འཕུལ་ཐོན་ལེ་བའི་ཙོག་དུ་སྤྱི་འཕུལ་ཐོན་ལེ་བའི་བསྐྱེད་ཀྱི་ལས་ལུགས་།	༤.༨༠༩		༤.༨༠༩
ཁོ་ཀམ།	ལ་༡༩༧	སི་ལམ་སྤྱི་ཚོད་འོག་ནང་ནས་རྒྱུ་ལུ་འཛུལ་ལུགས་ལེ་བའི་ལུགས་ལུགས་ཀྱི་དོན་ལས་།	༩.600		༩.600
ཤེས་འཛིན།	ལ་༡༧༩	རྒྱ་གཞུང་གི་ལས་འགུལ་དང་འབྲེལ་བའི་ཚོགས་པ་ཚལ་། - རྫོང་རྒྱུ་རྫོང་རྒྱུ་ལུ་འཛུལ་ལུགས་ལུགས་ལེ་བའི་ལས་ལུགས་ལེ་བའི་ལས་ལུགས་།	༩༩.༩༧༠		༩༩.༩༧༠
གསོ་བ།	ལ་༡༩༩	རྒྱལ་འདུན་གྱི་ཁྲིམ་ལམ་ལུ་འཛུལ་ལུགས་ལུགས་ལེ་བའི་སྤྱི་འཕུལ་ཐོན་ལེ་བའི་བསྐྱེད་ཀྱི་ལས་ལུགས་།	ལ.༩༧༩		ལ.༩༧༩
ཁོ་ཀམ།	ལ་༡༧༩	རྒྱ་གཞུང་གི་ལས་འགུལ་དང་འབྲེལ་བའི་ཚོགས་པ་ཚལ་། - རྫོང་རྒྱུ་རྫོང་རྒྱུ་ལུ་འཛུལ་ལུགས་ལུགས་ལེ་བའི་ལས་ལུགས་ལེ་བའི་ལས་ལུགས་།	༧༠.666		༧༠.666
ཤེས་འཛིན།	ལ་༡༩༩	རྒྱ་གཞུང་གི་ལས་འགུལ་དང་འབྲེལ་བའི་ཚོགས་པ་ཚལ་། - རྫོང་རྒྱུ་རྫོང་རྒྱུ་ལུ་འཛུལ་ལུགས་ལུགས་ལེ་བའི་ལས་ལུགས་ལེ་བའི་ལས་ལུགས་།	༩.000		༩.000
ཤེས་འཛིན།	ལ་༡༧༩	རྒྱ་གཞུང་གི་ལས་འགུལ་དང་འབྲེལ་བའི་ཚོགས་པ་ཚལ་། - རྫོང་རྒྱུ་རྫོང་རྒྱུ་ལུ་འཛུལ་ལུགས་ལུགས་ལེ་བའི་ལས་ལུགས་ལེ་བའི་ལས་ལུགས་།	༩༩.070		༩༩.070
ཁོ་ཀམ།	ལ་༡༧༧	རྒྱ་གཞུང་གི་ལས་འགུལ་དང་འབྲེལ་བའི་ཚོགས་པ་ཚལ་། - རྫོང་རྒྱུ་རྫོང་རྒྱུ་ལུ་འཛུལ་ལུགས་ལུགས་ལེ་བའི་ལས་ལུགས་ལེ་བའི་ལས་ལུགས་།	༧.400		༧.400
ཁོ་ཀམ།	ལ་༡༧༩	རྒྱ་གཞུང་གི་ལས་འགུལ་དང་འབྲེལ་བའི་ཚོགས་པ་ཚལ་། - རྫོང་རྒྱུ་རྫོང་རྒྱུ་ལུ་འཛུལ་ལུགས་ལུགས་ལེ་བའི་ལས་ལུགས་ལེ་བའི་ལས་ལུགས་།	༧.6༩6		༧.6༩6
ཁོ་ཀམ།	ལ་༡60	རྒྱ་གཞུང་གི་ལས་འགུལ་དང་འབྲེལ་བའི་ཚོགས་པ་ཚལ་། - རྫོང་རྒྱུ་རྫོང་རྒྱུ་ལུ་འཛུལ་ལུགས་ལུགས་ལེ་བའི་ལས་ལུགས་ལེ་བའི་ལས་ལུགས་།	༧.200		༧.200
ཞི་བ།	ལ་༡67	རྒྱ་གཞུང་གི་ལས་འགུལ་དང་འབྲེལ་བའི་ཚོགས་པ་ཚལ་། - རྫོང་རྒྱུ་རྫོང་རྒྱུ་ལུ་འཛུལ་ལུགས་ལུགས་ལེ་བའི་ལས་ལུགས་ལེ་བའི་ལས་ལུགས་།	༧.500		༧.500

དུས་འགྲམ་སྐབས་ལྟར་

རྒྱ་མཚོ་བཏང་མི་ལས་སྡེ་ལས་ཁུངས།	“དུས་འགྲམ་/ དུམ་ལྟོ”	ལས་འགུལ་གྱི་ཚིག་	དུས་འགྲམ་	རྒྱ་མཚོ་	བསྐྲུན་མཁུངས།
ཁྲིམ་སྡེ་གོང་འཕེལ་དང་བཟོ་སྐྲུན་ལྟེང་གི་ལས་ཁུངས།	༢༠༠༠	རང་འབྲུང་ལོ་མཁུ་ཁར་ འཐུང་སྐྱེས་ཀྱི་བཅོས་མཐུན་ཀྱི་འགྲུབ་ལེན་གྱི་བརྟུགས།	༢.༤༠༠		༢.༤༠༠
ཤེས་རིག།	༢༠༡༤	གོང་ལས་རང་ཚད་མཁུ་སྐྱོབ་བྱ་འདོད་པའ།	༢༤.༣༤༠		༢༤.༣༤༠
ཤེས་རིག།	༢༠༡༦	རྒྱ་གཞུང་གི་གོང་འཕེལ་ལས་འཛུགས་ལྟར་གྱི་ཚན་ཁག་ ༡ པ།	༣༤.༤༡༡		༣༤.༤༡༡
སོ་ཀམ།	༢༠༡༤	གསེར་གྱི་ཐང་ཐོན་འོག་ནང་ བྱ་རྒྱུ་ལས་ལ་རྒྱུ་གི་ཞིང་ལམ་བཟོ་བསྐྱོན།	༡༤.༩༡༤		༡༤.༩༡༤
ཤེས་རིག།	༢༠༡༩	རྒྱ་གཞུང་གི་ལས་འགུལ་འབྲེལ་བའི་གྲོགས་རམ་ : ཕྱི་རང་རྫོང་ལག་གི་ལག་ལེན་འཐབ་མི་སྲོལ་གྲུ་མ།	༢.༢༠༠		༢.༢༠༠
སྐྱོན་རྒྱུ་	༢༠༡༦	སྐྱོན་གསལ་སྤོང་བོད་ལོ་ག་ནང་ འཛོམས་སྤོང་བོད་ལུ་ མོམ་གྱི་ཐོན་སྐྱོད་ལས་ཚན་བཟོ་བསྐྱོན།	༢.༠༤༠		༢.༠༤༠
ཁྲིམ་སྡེ་གོང་འཕེལ་དང་བཟོ་སྐྲུན་ལྟེང་གི་ལས་ཁུངས།	༢༠༡༦	རྒྱ་གཞུང་གི་གོང་འཕེལ་ལས་འཛུགས་ལྟར་གྱི་ཚན་ཁག་ ༡ པ།	༠.༤༠༦		༠.༤༠༦
སོ་ཀམ།	༢༠༡༧	སྡེ་ལྷན་ཐོན་འོག་ རྒྱུ་གི་ཟམ་པ་ལས་མཁོ་ཐང་ལ་ཞིང་ལམ་ཁར་ གཏན་འཇགས་གྱི་སྤྱི་གཏོར་བཟོ་བསྐྱོན།	༢༩.༤༡༠		༢༩.༤༡༠
སོ་ཀམ།	༢༠༡༤	སྐུ་ལྷན་ཐོན་འོག་ལ་ཞིང་ལམ་ཁར་ གཏན་འཇགས་གྱི་སྤྱི་གཏོར་བཟོ་བསྐྱོན།	༤.༤༠༤		༤.༤༠༤
ཞིབ།	༢༠༡༤	རྫོང་ལག་བཏང་གསྐྱོད་ལོ་ག་ཚང་ནང་ མཛོད་ཁང་བཟོ་བསྐྱོན།	༡.༣༠༤		༡.༣༠༤
ཤེས་རིག།	༢༠༡༦	རྒྱ་གཞུང་གི་ལས་འགུལ་འབྲེལ་བའི་གྲོགས་རམ་ : དབང་འདུས་རྫོང་ལག་གི་ལག་ལེན་འཐབ་མི་སྲོལ་གྲུ་མ།	༦༩.༡༠༠		༦༩.༡༠༠
ཤེས་རིག།	༢༠༡༦	རྒྱ་གཞུང་གི་གོང་འཕེལ་ལས་འཛུགས་ལྟར་གྱི་ཚན་ཁག་ ༡ པ།	༣༣.༤༡༣		༣༣.༤༡༣
གསོ་བ།	༢༠༡༩	གོང་འཕེལ་ལས་འཛུགས་ལྟར་གྱི་རྒྱ་གཞུང་	༠.༡༡༤		༠.༡༡༤
གསོ་བ།	༢༠༡༩	དབང་སྐྱོན་ཐོན་ལོ་ག་ སྐྱུ་ལུ་ རང་གསེས་སྐྱོར་བཟོ་བསྐྱོན།	༣.༠༠༤		༣.༠༠༤
གསོ་བ།	༢༠༡༠	ཀྱི་ཐོན་འོག་ ཀྱི་ལུ་ རང་གསེས་སྐྱོར་བཟོ་བསྐྱོན།	༣.༣༦༦		༣.༣༦༦

ཟད་འགྲོ་བའི་ལས་ཤེ་ལས་ཁུངས།	“དུས་ཚིགས་/ དུམ་ལྟོ”	ལས་འགྲལ་གྱི་ཚིག་	དུས་འགྲུབ།	རྒྱ་དེངས།	བསྐྲུན་པ།
ཞི་བ།	༢༠༢༤	ཤིང་མཁར་མེད་འོག་ལྷི་བ་ནང་ལུ་ སྤྱི་ཚོན་ཁང་དང་སྒྲིག་གཉེན་གསལ་གྱི་ སྐར་འབྲུང་མོན་སྤྱི་བའི་དང་ ལས་ལམ་ལོག་པའི་ཕྱི་དྲུག་ལང་ཚོན་ ༤ པོ་བསྐྲུན།	༩.༠༠༠		༩.༠༠༠
ཤེས་རིག་།	༢༠༢༥	རྒྱ་གཞུང་གི་ལས་འགྲལ་དང་འབྲེལ་བའི་གྲོགས་རམ་ - གཞུགས་སྐྱོང་ཁུངས་གིས་ ལན་ལེན་ འཐབ་པའི་སློབ་གྲྭ།	༡༠༠.༠༠༠		༡༠༠.༠༠༠
མོ་ཀམ།	༢༠༢༦	རྒྱ་གཞུང་གི་ འོང་འཕེལ་ལས་འཛུགས་ལྷན་ཁག་ ཚོན་ལག་ ༡ ཡ།	༡.༣༤༧		༡.༣༤༧
ཁྲིམ་སྤྱི་གོང་འཕེལ་དང་བོད་རིག་།	༢༠༢༧	སྐར་ལྷོད་འོག་ནང་ ལུག་མ་གཞི་རིམ་སློབ་ཁང་གི་འཕྲོམ་ལམ་ ཚེ་རྟ་གཤམ་གྱི་	༠.༤༡༡		༠.༤༡༡
མོ་ཀམ།	༢༠༢༦	རྒྱ་གཞུང་གི་ འོང་འཕེལ་ལས་འཛུགས་ལྷན་ཁག་ ཚོན་ལག་ ༡ ཡ།	༠.༦༠༧		༠.༦༠༧
མོ་ཀམ།	༢༠༢༦	དཀའ་སྲོལ་ཚོ་གོང་མེད་འོག་ནང་ སྤྱི་མི་ཐང་ཁ་ལས་མ་སི་ལ་གི་ཞིང་ལམ་བཞེ་བས་ལྷན།	༣.༢༤༠		༣.༢༤༠
མོ་ཀམ།	༢༠༢༦	རྒྱ་གཞུང་གི་ འོང་འཕེལ་ལས་འཛུགས་ལྷན་ཁག་ ཚོན་ལག་ ༡ ཡ།	༠.༡༠༢		༠.༡༠༢
གསོ་བ།	༢༠༢༦	རྒྱ་གཞུང་གི་ འོང་འཕེལ་ལས་འཛུགས་ལྷན་ཁག་ ཚོན་ལག་ ༡ ཡ།	༢.༡༤༡		༢.༡༤༡
མོ་ཀམ།	༢༠༢༦	དགོ་སྤོང་གོད་འོག་ནང་ ལས་འཛུགས་སྤྲུལ་ལུགས་ཚོན་གྱི་ཞིང་ལམ་བཞེ་བས་ལྷན།	༤.༢༢༤		༤.༢༢༤
མོ་ཀམ།	༢༠༢༦	རྒྱ་གཞུང་གི་ འོང་འཕེལ་ལས་འཛུགས་ལྷན་ཁག་ ཚོན་ལག་ ༡ ཡ།	༤.༡༠༠		༤.༡༠༠
ཞི་བ།	༢༠༢༧	ལ་སྐར་གོད་འོག་སྤྱི་གཤོང་ལུ་ རེད་འོག་གི་ལས་ལམ་གྱི་ཕའི་ཕྱི་དྲུག་ལྷན་བཞེ་བས་ལྷན།	༠.༦༠༤		༠.༦༠༤
ཞི་བ།	༢༠༢༦	རྒྱ་གཞུང་གི་ འོང་འཕེལ་ལས་འཛུགས་ལྷན་ཁག་ ཚོན་ལག་ ༡ ཡ།	༠.༣༦༤		༠.༣༦༤
མོ་ཀམ།	༢༠༢༦	རྒྱ་གཞུང་གི་ འོང་འཕེལ་ལས་འཛུགས་ལྷན་ཁག་ ཚོན་ལག་ ༡ ཡ།	༡.༡༠༧		༡.༡༠༧
མོ་ཀམ།	༢༠༢༦	གོ་སར་སྤོང་གོད་འོག་ནང་ འཕྲོམ་ལམ་ལས་ལམ་གྱིས་ཐང་གི་ཞིང་ལམ་ཁར་ གཤམ་འཛུགས་སྤྱིག་ པོ་བཞེ་བས་ལྷན།	༣.༡༠༠		༣.༡༠༠
ཁྲིམ་སྤྱི་གོང་འཕེལ་དང་བོད་རིག་།	༢༠༢༦	དགོ་སྤོང་འོག་གི་ གོ་མ་ཚོ་ལུ་ བཟམ་བཞེ་བས་ལྷན།	༠.༦༠༠		༠.༦༠༠

དུས་ཤུམ་སྐབས་ལྟོན་

རྩིས་ལྟར་བཤམ་པའི་ལས་སྡེ་ལས་ཁུངས།	“དུས་ཤུམ་/ དུམ་ལྟོན་”	ལས་འགུལ་གྱི་ཚིག་	དུས་ཤུམ་	རྒྱ་དོན།	བསྟོར་མཁུངས།
སོ་ཀམ།	༢༠༡༩	ལྷ་ལུང་གི་ ལོང་འཕེལ་ལས་འཛིན་ལྟར་ལྷ་ ཚན་ལམ་ ༡ ལ།	0.002		0.002
སོ་ཀམ།	༢༠༢༤	མཁམ་སྤེལ་མེད་འོག་ལུ་ མཁམ་སྤེལ་ལས་ལུ་འཕྲིན་ལམ་ཁར་ གཏན་འཇགས་སྤྲོད་པའོང་། བཟོ་བསྐྱོན།	2.0000		2.0000
ཞི་བ།	༢༠༡༩	ལྷ་ལུང་གི་ ལོང་འཕེལ་ལས་འཛིན་ལྟར་ལྷ་ ཚན་ལམ་ ༡ ལ།	0.200		0.200
སོ་ཀམ།	༢༠༡༩	ལྷ་ལུང་གི་ ལོང་འཕེལ་ལས་འཛིན་ལྟར་ལྷ་ ཚན་ལམ་ ༡ ལ།	0.224		0.224
སོ་ཀམ།	༢༠༡༤	མཁམ་མེད་འོག་ནང་ མཁམ་ལས་འཛིན་ལུ་འཕྲིན་ལམ་ཁར་ གཏན་འཇགས་སྤྲོད་པའོང་། བསྐྱོན།	22.000		22.000
སོ་ཀམ།	༢༠༡0	མཁམ་མེད་འོག་ མཁམ་ལས་ལྷ་ལམ་འཕྲུང་གི་ཞིང་ལམ་བཟོ་བསྐྱོན།	2.400		2.400
ཁྲམ་སྤྲེལ་ལོང་འཕེལ་དང་བཟོ་འོག་།	༢༠༢2	མཁམ་མེད་འོག་ མཁམ་སྤྲོད་ལྷ་ལུ་ སྤྲིངས་ཟམ་བཟོ་བསྐྱོན།	4.222		4.222
སོ་ཀམ།	༢༠༡༩	ལྷ་ལུང་གི་ ལོང་འཕེལ་ལས་འཛིན་ལྟར་ལྷ་ ཚན་ལམ་ ༡ ལ།	2.202		2.202
སོ་ཀམ།	༢༠༡༩	ལྷ་ལུང་གི་ ལོང་འཕེལ་ལས་འཛིན་ལྟར་ལྷ་ ཚན་ལམ་ ༡ ལ།	0.222		0.222
སོ་ཀམ།	༢༠00	ལྷ་ལུང་གི་ ལོང་འཕེལ་ལས་འཛིན་ལྟར་ལྷ་ ཚན་ལམ་ཁར་གཏོང་གི་ཞིང་ལམ་བཟོ་བསྐྱོན།	2.222		2.222
སོ་ཀམ།	༢༠༡༩	ལྷ་ལུང་གི་ ལོང་འཕེལ་ལས་འཛིན་ལྟར་ལྷ་ ཚན་ལམ་ ༡ ལ།	0.222		0.222
ཞི་བ།	༢༠༡༩	ལྷ་ལུང་གི་ ལོང་འཕེལ་ལས་འཛིན་ལྟར་ལྷ་ ཚན་ལམ་ ༡ ལ།	0.222		0.222
ཁྲམ་སྤྲེལ་ལོང་འཕེལ་དང་བཟོ་འོག་།	༢༠༡༩	ལུང་མེད་འོག་ ཟངས་ཐིག་ཞིང་ལམ་ལྷ་ལུ་ ལྷ་ལུ་ ལྷ་ལམ་འཁོར་ཐེག་འཕྲིན་ལམ་བཟོ་བསྐྱོན།	2.200		2.200
ཞི་བ།	༢༠༡༩	ལྷ་ལུང་གི་ ལོང་འཕེལ་ལས་འཛིན་ལྟར་ལྷ་ ཚན་ལམ་ ༡ ལ།	0.222		0.222
སོ་ཀམ།	༢༠༡༩	ལྷ་ལུང་གི་ ལོང་འཕེལ་ལས་འཛིན་ལྟར་ལྷ་ ཚན་ལམ་ ༡ ལ།	2.220		2.220
སོ་ཀམ།	༢༠༡༩	ལྷ་ལུང་གི་ ལོང་འཕེལ་ལས་འཛིན་ལྟར་ལྷ་ ཚན་ལམ་ ༡ ལ།	2.022		2.022

དུས་འགྲམ་སྐབས་ལྟར་

རྩ་འགྲམ་གྱི་འཕེལ་སྐྱེལ་སྒྲིག་ཁྲིམས་ལུངས།	“དུས་འགྲམ་/ དབྱིན་ལཱ་”	ལས་འགྲུལ་གྱི་མིང་།	དུས་འགྲམ་	རྒྱ་དངོས།	བསྐྲུན་པ།
སོ་ཀམ།	༢༠༠༤	ལྷ་མང་བོད་ལོ་གཤམ་ཅན་ མཚོ་དཀོན་པ་ལམ་སྐུང་སྤོང་གི་ཞིང་ལམ་བཟོ་བསྐྲུན།	ལྷ་མང་བོད་ལོ་གཤམ་ཅན་ མཚོ་དཀོན་པ་ལམ་སྐུང་སྤོང་གི་ཞིང་ལམ་བཟོ་བསྐྲུན།	༣.600	༣.600
སོ་ཀམ།	༢༠༠༥	ལྷ་མང་བོད་ལོ་གཤམ་ཅན་ རི་སེར་བྲུ་མཁའ་ཤིང་ཞིང་ལམ་བཟོ་བསྐྲུན།	ལྷ་མང་བོད་ལོ་གཤམ་ཅན་ རི་སེར་བྲུ་མཁའ་ཤིང་ཞིང་ལམ་བཟོ་བསྐྲུན།	4.000	4.000
སོ་ཀམ།	༢༠༡༤	རྫོང་བྲག་ལ་ཞིང་ལམ་ཁར་ གཤམ་འཇགས་སྤྱི་གཤམ་བཟོ་བསྐྲུན།	རྫོང་བྲག་ལ་ཞིང་ལམ་ཁར་ གཤམ་འཇགས་སྤྱི་གཤམ་བཟོ་བསྐྲུན།	0.044	0.044
ཞི་བ།	༢༠༡6	རྒྱ་གཞུང་གི་ ལོང་འཕེལ་ལམ་རིམ་ཚུངས་ཀྱི་ ཚན་ལག་ ༡ ཡི།	རྒྱ་གཞུང་གི་ ལོང་འཕེལ་ལམ་རིམ་ཚུངས་ཀྱི་ ཚན་ལག་ ༡ ཡི།	0.060	0.060
སོ་ཀམ།	༢༠༡6	རྒྱ་གཞུང་གི་ ལོང་འཕེལ་ལམ་རིམ་ཚུངས་ཀྱི་ ཚན་ལག་ ༡ ཡི།	རྒྱ་གཞུང་གི་ ལོང་འཕེལ་ལམ་རིམ་ཚུངས་ཀྱི་ ཚན་ལག་ ༡ ཡི།	7.374	7.374
སོ་ཀམ།	༢༠༡7	སྐབས་སྤྱི་བོད་ལོ་གཤམ་ཅན་སྤྱི་གཤམ་ལམ་རིམ་ཚུངས་ཀྱི་ གཤམ་འཇགས་སྤྱི་གཤམ་བཟོ་བསྐྲུན།	སྐབས་སྤྱི་བོད་ལོ་གཤམ་ཅན་སྤྱི་གཤམ་ལམ་རིམ་ཚུངས་ཀྱི་ གཤམ་འཇགས་སྤྱི་གཤམ་བཟོ་བསྐྲུན།	2.440	2.440
སོ་ཀམ།	༢༠༡༩	སྤྱི་གཤམ་ཚུ་སྤྱོད་ལམ་ལམ་ མཚན་སྤྱི་ཞིང་ལམ་ཁར་ བསྐྲུན་ལམ་དང་གཤམ་འཇགས་སྤྱི་གཤམ་བཟོ་བསྐྲུན།	སྤྱི་གཤམ་ཚུ་སྤྱོད་ལམ་ལམ་ མཚན་སྤྱི་ཞིང་ལམ་ཁར་ བསྐྲུན་ལམ་དང་གཤམ་འཇགས་སྤྱི་གཤམ་བཟོ་བསྐྲུན།	2.470	2.470
ཁྲིམས་སྤྱི་བོད་ལོ་གཤམ་ཅན་བཟོ་བསྐྲུན།	༢༠19	སྐབས་སྤྱི་བོད་ལོ་གཤམ་ཅན་ སྤྱི་གཤམ་ཚུ་གཞི་རིམ་སྐབས་ལམ་དང་ འཇུག་ལུགས་འཁོར་ལམ་ཚུ་ལྷག་གཏང་གི།	སྐབས་སྤྱི་བོད་ལོ་གཤམ་ཅན་ སྤྱི་གཤམ་ཚུ་གཞི་རིམ་སྐབས་ལམ་དང་ འཇུག་ལུགས་འཁོར་ལམ་ཚུ་ལྷག་གཏང་གི།	0.600	0.600
སོ་ཀམ།	༢༠༡6	རྒྱ་གཞུང་གི་ ལོང་འཕེལ་ལམ་རིམ་ཚུངས་ཀྱི་ ཚན་ལག་ ༡ ཡི།	རྒྱ་གཞུང་གི་ ལོང་འཕེལ་ལམ་རིམ་ཚུངས་ཀྱི་ ཚན་ལག་ ༡ ཡི།	2.706	2.706
ཞི་བ།	༢༠༡6	རྒྱ་གཞུང་གི་ ལོང་འཕེལ་ལམ་རིམ་ཚུངས་ཀྱི་ ཚན་ལག་ ༡ ཡི།	རྒྱ་གཞུང་གི་ ལོང་འཕེལ་ལམ་རིམ་ཚུངས་ཀྱི་ ཚན་ལག་ ༡ ཡི།	0.020	0.020
སོ་ཀམ།	༢༠༡6	རྒྱ་གཞུང་གི་ ལོང་འཕེལ་ལམ་རིམ་ཚུངས་ཀྱི་ ཚན་ལག་ ༡ ཡི།	རྒྱ་གཞུང་གི་ ལོང་འཕེལ་ལམ་རིམ་ཚུངས་ཀྱི་ ཚན་ལག་ ༡ ཡི།	7.040	7.040
སོ་ཀམ།	༢༠19	སྤྱི་གཤམ་ཚུ་བོད་ལོ་གཤམ་ཅན་ལམ་ཚུ་གཞི་རིམ་ལམ་ཚུ་ཞིང་ལམ་བཟོ་བསྐྲུན།	སྤྱི་གཤམ་ཚུ་བོད་ལོ་གཤམ་ཅན་ལམ་ཚུ་གཞི་རིམ་ལམ་ཚུ་ཞིང་ལམ་བཟོ་བསྐྲུན།	7.204	7.204
སོ་ཀམ།	༢༠19	སྤྱི་གཤམ་ཚུ་བོད་ལོ་གཤམ་ཅན་ལམ་ཚུ་གཞི་རིམ་ལམ་ཚུ་གཞི་རིམ་ལམ་བཟོ་བསྐྲུན།	སྤྱི་གཤམ་ཚུ་བོད་ལོ་གཤམ་ཅན་ལམ་ཚུ་གཞི་རིམ་ལམ་ཚུ་གཞི་རིམ་ལམ་བཟོ་བསྐྲུན།	0.400	0.400
བཟའ་ཚམས་ཁྲིམས་དོན་འབང་འཇིགས།	2010	འབྲུག་གི་སྤྱི་ལྷན་ཉེན་སྲུང་རིམ་ལུགས་བཅའ་ཁྲིམས།	འབྲུག་གི་སྤྱི་ལྷན་ཉེན་སྲུང་རིམ་ལུགས་བཅའ་ཁྲིམས།	26.200	26.200
སོ་ཀམ་ལམ་ལུངས།	2013	ཞིང་ཚུའི་གཞི་རིམ་ལམ་ཚུ་མཁོ་ཚམས་ལུགས་སྤྱི་གཤམ་ ལོ་འགྲམ་འཇོག་བཟོ་བསྐྲུན།	ཞིང་ཚུའི་གཞི་རིམ་ལམ་ཚུ་མཁོ་ཚམས་ལུགས་སྤྱི་གཤམ་ ལོ་འགྲམ་འཇོག་བཟོ་བསྐྲུན།	02.400	02.400

དུས་ཤུགས་ལ་འོང་།

རྩ་འཁོར་གྱི་ལམ་སྟེ་ལས་ཁུངས།	“དུས་ཚིས་/ དུམ་ལྟོག་”	ལས་འགུལ་གྱི་ཚིང་།	དུས་ཚུང་།	རྒྱ་དངོས།	བསྟོན་མཁུངས།
སོ་འཁོར་ལས་ཁུངས།	༢༠༥༥	ཞིང་རྒྱུ་ལག་ཁྱེར་མཁོ་ཚས་ལེགས་སྐྱར་ [༡ པུ]	༢༩.༩༧༠		༢༩.༩༧༠
སྒོ་འཁོར་ལས་ཁུངས།	༢༩༩༥	སྒོ་འཁོར་ལུ་རྒྱ་བསྐྱར་ལས་འགུལ།	༢༠༠.༠༠༠		༢༠༠.༠༠༠
སྒོ་འཁོར་ལས་ཁུངས།	༢༠༥༤	ཚོད་བསེ་བོན་སྒྱེ་ཚོང་སྐྱར་།	༩.༧༠༠		༩.༧༠༠
རྒྱ་བཀྱིན་རྒྱལ་ཤྱུགས་དང་ཚིམ་ལྷགས་ལས་ཁུངས།	༢༩༩༦	ཀྱི་རི་གོང་རི་རྒྱུ་གེ་ལས་འགུལ་། མེ་ལ་ཐའི་ ༡༧༤༠ འབད་མི་གི་ ལྷན་ལུ་རྒྱུས་པ།	༧༢༠.༠༠༠		༧༢༠.༠༠༠
བསྐྱར་རྒྱུས་ལས་ཁུངས།	༢༠༤༩	སྤོང་སྟེ་མ་བཟོ་གྲུ་འབྲི་བྱོལ་གོང་འཕེལ།	༤༠.༠༠༠		༤༠.༠༠༠
བསྐྱར་རྒྱུས་ལས་ཁུངས།	༢༠༥༠	འཛིགས་མེད་སྤོང་བཟོ་གྲུ་འབྲི་བྱོལ་གོང་འཕེལ།	༤༠.༠༠༠		༤༠.༠༠༠
འཕྲོ་དང་མཐོ་རིམ་ཤེས་པོ་འབྲི་ལས་ཁུངས།	༢༩༥༠	མཐོ་རིམ་སྤོང་གཉེན་རྒྱུགས་ལས་ཁུངས།	༧༧༠.༠༠༠		༧༧༠.༠༠༠
སྤོང་གྲུ་འབྲི་ཤེས་རིག་ལས་ཁུངས།	༤༠༢༧	ཞེས་པེ་བི་རྟེ་གིས་། ལག་ལེན་འཐབ་པའི་རྒྱ་གཞུང་གི་ ལས་འགུལ་དང་འབྲེལ་བའི་རྒྱུགས་ལས་ཁུངས།	༤༢༢.༤༤༠		༤༢༢.༤༤༠
སྤོང་གྲུ་འབྲི་ཤེས་རིག་ལས་ཁུངས།	༤༠༢༤	ལས་འགུལ་འཛིན་སྐྱོང་དང་བསྐྱོར་གྱི་།	༤.༩༥༠		༤.༩༥༠
སྤོང་གྲུ་འབྲི་ཤེས་རིག་ལས་ཁུངས།	༤༠༢༩	རྒྱ་གཞུང་གི་ གོང་འཕེལ་ལས་འཛིན་སྐྱོང་གྱི་ ཚན་ལག་ ༡ པ།	༢༩.༢༤༠		༢༩.༢༤༠
ཡིག་ཚང་རྒྱུ་བ།	༤༠༢༧	ཞེས་པེ་བི་རྟེ་གིས་། ལག་ལེན་འཐབ་པའི་རྒྱ་གཞུང་གི་ ལས་འགུལ་དང་འབྲེལ་བའི་རྒྱུགས་ལས་ཁུངས།	(༢༤.༠༩༠)		(༢༤.༠༩༠)
དམངས་རྒྱུས་ལས་ཁུངས།	༢༤༩༩	གོང་འཕེལ་ལས་འཛིན་སྐྱོང་ལུ་ - རྒྱ་གཞུང་།	༢.༧༩༧		༢.༧༩༧
དམངས་རྒྱུས་ལས་ཁུངས།	༤༡༩༧	རྒྱ་འབད་དང་རྒྱ་མཚན་གཞུང་གི་བར་ན་ ལྷན་ཁའོར་གཉེན་འབྲེལ་གྱི་ལས་འགུལ་དང་རྒྱ་མཚན་ལུ་བཟོ་བསྐྱོན།	༢༤.༠༠༠		༢༤.༠༠༠
དམངས་རྒྱུས་ལས་ཁུངས།	༤༡༩༩	ལྷ་ཉིག་ཐང་དང་། ཅང་སྤོང་ལ། དབྱངས་ཅན་ལྷག་། ལུང་བསྐྱེད་ཅན་པ། བཟུངས་ཀྱི་སྤོང་ལ་བཟོ་བསྐྱོན།	༢༩.༤༠༠		༢༩.༤༠༠
དམངས་རྒྱུས་ལས་ཁུངས།	༤༡༩༤	སྤོང་གྲུ་འབྲི་ཤེས་འཛུར་གཞི་ ༡ པའི་ བཟོ་གྲུ་ལུ་རྩེ་ལོངས་འབྲེལ་གྱི་བཟོ་བསྐྱོན།	༢༠.༠༠༠		༢༠.༠༠༠
དམངས་རྒྱུས་ལས་ཁུངས།	༤༡༩༥	སྤོང་གྲུ་འབྲི་ཤེས་འཛུར་གཞི་ ༢ པའི་ བཟོ་གྲུ་ལུ་རྩེ་ལོངས་འབྲེལ་གྱི་བཟོ་བསྐྱོན།	༢༠.༠༠༠		༢༠.༠༠༠

དུས་ཤུགས་ལ་བྱོལ་བའི་

ཟད་འགོ་བཤམ་ལས་སྡེ་ལས་ཁུངས།	“དུས་ཚིགས་/ དུམ་ལོ་”	ལས་འགལ་གྱི་ཚིག་	དུས་ཚུངས།	རྒྱ་དེངས།	བསྡོམས།
དམངས་ཚིགས་ལས་ཁུངས།	༢༩༩༧	བསམ་བློངས་ཁྲིམ་སྡེ་གི་དོན་ལུ་ ལྷགས་སྡེ་གསལ་འཛིན་སྐྱོད།	༡.༩༦༠		༡.༩༦༠
དམངས་ཚིགས་ལས་ཁུངས།	༢༩༩༨	བསམ་བློངས་ཁྲིམ་སྡེ་དོན་ལུ་ ཀང་ལམ་བཟོ་བསྐྱོད།	༡.༩༧༦		༡.༩༧༦
དམངས་ཚིགས་ལས་ཁུངས།	༢༩༩༩	བཤམ་ཁྲིམ་ཞིང་ཨ་ལོང་འཁོར་ལམ་ཁུངས་ གཏུན་འཛུགས་སྡེ་གི་བཀོད་བཟོ་བསྐྱོད།	༣༠.༠༠༠		༣༠.༠༠༠
དམངས་ཚིགས་ལས་ཁུངས།	༢༩༩༩	བསོད་ནམས་དགའ་ཚལ་འདེམས་ཁོངས་ནང་ འཇམ་དཔལ་གྱི་དགེ་སྤྱོད་ལུ་ ས་གནས་ས་ཁོངས་འཆར་གཞི་ ༡ པའི་ བཅོམ་ཡུལ་དང་རྒྱ་ལམ་བཟོ་བསྐྱོད།	༡༤.༠༠༠		༡༤.༠༠༠
དམངས་ཚིགས་ལས་ཁུངས།	༢༩༩༩	ལུ་མཚན་གསལ་གྱི་དམ་འདོགས་ལུ་ གཅིག་སྡེ་གི་ཚོང་འབྲེལ་ས་ཁོངས་བཟོ་བསྐྱོད།	༡༤.༠༠༠		༡༤.༠༠༠
དམངས་ཚིགས་ལས་ཁུངས།	༢༩༩༩	ལུ་མཚན་གསལ་གྱི་དམ་འདོགས་ལུ་ གཅིག་སྡེ་གི་ཚོང་འབྲེལ་ས་ཁོངས་བཟོ་བསྐྱོད།	༡༤.༠༠༠		༡༤.༠༠༠
དམངས་ཚིགས་ལས་ཁུངས།	༢༩༩༩	ཅང་ཟམ་ཏྲུག་དང་ཅང་སྤང་འགྲོ་མཚུང་གི་དོན་ལུ་ ཕྱི་རྒྱལ་ཨ་ལོང་འཁོར་ལམ་བཟོ་བསྐྱོད།	༩.༩༩༩		༩.༩༩༩
དམངས་ཚིགས་ལས་ཁུངས།	༢༩༩༩	ལྷོ་ཕྱིམ་ལྷག་ཁྲིམ་སྡེ་གི་ འཕྲུང་རྒྱུ་བཟམ་སྡེ་ལུ་རིམ་ལུགས་ལུ་རྒྱབ་སྐྱོད།	༡༠.༩༩༩		༡༠.༩༩༩
དམངས་ཚིགས་ལས་ཁུངས།	༢༩༩༩	མི་ཁར་ ༩༠ འབད་མི་སྡུམ་འཁོར་གཉིས་ཤོང་བའི་ཟམ་དང་སྡེ་གསལ་ཏེ་ འཁོར་ལམ་ (མི་ཁར་ ༩༠ ཏེ་ རྒྱ་གཞི་ མི་ཁར་ ༡༩ འབད་མི་)བཟོ་བསྐྱོད།	༡༠.༩༩༩		༡༠.༩༩༩
དམངས་ཚིགས་ལས་ཁུངས།	༢༩༩༩	རྒྱ་འབབ་ལོངས་དང་རྒྱ་འཛུགས་ལོངས་ལུ་ལོངས་ལུ་བཟོ་བསྐྱོད།	༡༠.༦༤༠		༡༠.༦༤༠
དམངས་ཚིགས་ལས་ཁུངས།	༢༩༩༩	ཁྲིམ་སྡེ་འཁོར་ལུ་ འཁོར་ལམ་བཟོ་བསྐྱོད་ལུ་ བཅོམ་ཡུལ་ལོངས་ལུ་བཟོ་བསྐྱོད། I	༤.༩༩༩		༤.༩༩༩
དམངས་ཚིགས་ལས་ཁུངས།	༢༩༩༩	ཕྱིམ་ལྷག་ཁྲིམ་སྡེ་གི་དོན་ལུ་ ལྷགས་སྡེ་གསལ་བཀོད་སའི་ས་ཁོངས་ལོངས་ལུ་བཟོ་བསྐྱོད།	༡༤.༠༠༠		༡༤.༠༠༠
དམངས་ཚིགས་ལས་ཁུངས།	༢༩༩༩	ཁྲིམ་སྡེ་འཁོར་ལུ་ཚོང་འབྲེལ་ཚོང་འབྲེལ་ལུ་ལྷག་ཁྲིམ་སྡེ་ལུ་བཟོ་བསྐྱོད།	༤.༩༩༩		༤.༩༩༩
དམངས་ཚིགས་ལས་ཁུངས།	༢༩༩༩	བསམ་བློངས་ཁྲིམ་སྡེ་འཁོར་ལུ་ འཁོར་ལམ་བཟོ་བསྐྱོད།	༡༢.༩༩༩		༡༢.༩༩༩
དམངས་ཚིགས་ལས་ཁུངས།	༢༩༩༩	ཁྲིམ་སྡེ་འཁོར་ལུ་གཉིས་ནང་ ཀང་ལམ་བཟོ་བསྐྱོད།	༡.༩༩༩		༡.༩༩༩
དམངས་ཚིགས་ལས་ཁུངས།	༢༩༩༩	གཏུང་བསམ་ཚུ་བཟོ་བསྐྱོད་ལུ་ ལྷག་ལུ་བཟོ་བསྐྱོད།	༡༢.༩༩༩		༡༢.༩༩༩

དུས་ལྡན་ལུས་ལྟོང་།

ཟད་འགོ་བཤང་མི་ལས་སྡེ་ལས་ཁུངས།	“དུས་ལྡན་/ དབྱིན་མང”	ལས་འགུལ་གྱི་མིང་།	དུས་ལྡན་།	རྒྱ་དངོས།	བསྟོན་མཉམ།
ཡིག་ཚང་ལྷོ་བ།	༢༡༥༤	བདེ་བའི་ཐང་སྐྱེས་ཁང་བཞེ་བསྐྱོན།	༤༠.༥༠༠		༤༠.༥༠༠
ལམ་སྐོལ་ལས་ཁུངས།	༢༡༦༧	བགྱིས་སྤང་རྫོང་ཉམས་གསོ།	༤༠.༠༠༠		༤༠.༠༠༠
ལམ་སྐོལ་ལས་ཁུངས།	༢༡༦༤	སྤོ་རྩ་རྫོང་ཉམས་སྲིད།	༢༢.༠༠༠		༢༢.༠༠༠
ལམ་སྐོལ་ལས་ཁུངས།	༢༡༦༩	པ་རྩ་རྫོང་ཉམས་སྲིད།	༡༠.༠༠༠		༡༠.༠༠༠
ལམ་སྐོལ་ལས་ཁུངས།	༢༡༧༠	མཁར་ས་རྫོང་ཉམས་སྲིད།	༢༠.༠༠༠		༢༠.༠༠༠
ལམ་སྐོལ་ལས་ཁུངས།	༢༥༢༡	འབྲུག་ལུ་གྲུ་རྩི་ལོ་ཚེ་རི་རྒྱལ་མཚན་ལྷན་ཁང་གི་ཞིབ་འཚོལ་དཔྱད་འཕྲོག་བཀའ་ལན།	༢.༡༥༥		༢.༡༥༥
བཟོ་རིག་ཞབས་ཁྲིལ་ལས་ཁུངས།	༢༠༢༦	རྒྱ་གཞུང་གི་གོང་འཕེལ་ལས་འཛིན་མཚན་ལག་ ༡ ས།	༢༤.༢༥༠		༢༤.༢༥༠
རྫོན་ཚྲགས་གཞི་རྒྱུ་ལས་ཁུངས།	༢༠༢༦	རྒྱ་གཞུང་གི་གོང་འཕེལ་ལས་འཛིན་མཚན་ལག་ ༡ ས།	༩.༢༤༠		༩.༢༤༠
ལམ་སྐོལ་ལས་ཁུངས།	༢༤༩༢	གོང་འཕེལ་ལས་འཛིན་མཚན་ལུ - རྒྱ་གཞུང།	༢༠༤.༡༠༦༤		༢༠༤.༡༠༦༤
ལམ་སྐོལ་ལས་ཁུངས།	༢༠༢༦	སེམས་རྒྱལ་ཁང་གི་དབང་འདུས་འཁོར་ལམ་ཡར་སེད། (གི་མི་ ༥༥)	༤༢༢.༢༤༥		༤༢༢.༢༤༥
ལམ་སྐོལ་ལས་ཁུངས།	༢༠༢༩	གོང་གསར་སྤང་སྐྱེས་འཁོར་ལམ་ཡར་སེད། (གི་མི་ ༥༥)	༩༢.༠༠༠		༩༢.༠༠༠
ལམ་སྐོལ་ལས་ཁུངས།	༢༠༢༧	སྤོ་རྩ་ལུ་ཐམས་བཞེ་བསྐྱོན།	༤༥.༠༠༠		༤༥.༠༠༠
ལམ་སྐོལ་ལས་ཁུངས།	༢༠༤༡	བུམ་ཐང་གཞུང་སྤང་ཐང་འཁོར་ལམ། (གི་མི་ ༡༧)	༢༡.༤༥༥		༢༡.༤༥༥
ལམ་སྐོལ་ལས་ཁུངས།	༢༠༤༢	རྒྱལ་དཀོ་འདུ་མི་རྩི་མོ་འཁོར་ལམ། (གི་མི་ ༡༤)	༢༤.༥༢༢		༢༤.༥༢༢
ལམ་སྐོལ་ལས་ཁུངས།	༢༠༤༤	རྒྱལ་སྤང་ལུ་ཁང་གཞུང་འཁོར་ལམ། (གི་མི་ ༤༧)	༤༤.༢༩༠		༤༤.༢༩༠
ལམ་སྐོལ་ལས་ཁུངས།	༢༠༤༥	རྒྱུན་རྒྱུང་རྒྱུང་རྒྱུང་དཀར་འཁོར་ལམ། (གི་མི་ ༢༥)	༢༦.༠༢༥		༢༦.༠༢༥
ལམ་སྐོལ་ལས་ཁུངས།	༢༠༤༦	མོང་སྐུང་ཐུང་ཐུང་ (རེ་བི་དང)-དབྱེ་མོང་མཚན་འཁོར་ལམ། (གི་མི་ ༡༤)	༢༤.༥༢༢		༢༤.༥༢༢

དུས་ཤུགས་ལ་འོག་

ཟད་འགོ་བཤང་མི་ལས་སྡེ་ལས་ཁུངས།	“དུས་ཚིག་/ དེ་ཅིག་”	ལས་འགུལ་གྱི་ཚིག་	དུས་ཤུག་	རྒྱ་དེང་མ།	བསྟོན་མ།
ལམ་སྐོལ་ལས་ཁུངས།	༢༠༡༧	མོང་སྐར་འཕྱི་མ་ཟེང་སྤྱི་ཚུལ་མཁུ་འཁོར་ལམ། (གི་མི་ ༡༥)	༢༥.༧༠༨		༢༥.༧༠༨
ལམ་སྐོལ་ལས་ཁུངས།	༢༠༡༧	པ་ལྷོ་དྲག་ཚལ་ གུ་རུང་བཤེ་རྒྱུ་གྲིང་འཁོར་ལམ། (གི་མི་ ༡༧)	༡༧.༥༠༠		༡༧.༥༠༠
ལམ་སྐོལ་ལས་ཁུངས།	༢༠༡༧	པ་ལྷོ་དྲག་ཚལ་ མཁུ་མེད་གོ་པ་-ཡི་ལམ་ཚན་འཁོར་ལམ། (གི་མི་ ༡༥)	༢༠.༠༢༠		༢༠.༠༢༠
ལམ་སྐོལ་ལས་ཁུངས།	༢༠༧༠	བསམ་གྲོངས་-གསེར་ཐིག་འཁོར་ལམ། (གི་མི་ ༡༡)	༢༢.༧༥༠		༢༢.༧༥༠
ལམ་སྐོལ་ལས་ཁུངས།	༢༠༧༡	བགྲིས་སྤོང་ལ་རུང་ལམ་-ལུང་ལམ་འཁོར་ལམ། (གི་མི་ ༤༡)	༤༣.༢༥༤		༤༣.༢༥༤
ལམ་སྐོལ་ལས་ཁུངས།	༢༠༧༢	བགྲིས་སྤོང་ ཁོང་རུང་མེ་རི་མོ་རྒྱ་རྒྱུང་འཁོར་ལམ། (གི་མི་ ༡༥)	༢༥.༧༠༨		༢༥.༧༠༨
ལམ་སྐོལ་ལས་ཁུངས།	༢༠༧༣	བགྲིས་སྤོང་ལྷགས་ཟམ་-ཡངས་གཉིས་འཁོར་ལམ། (གི་མི་ ༡༤)	༡༤.༥༡༢		༡༤.༥༡༢
ལམ་སྐོལ་ལས་ཁུངས།	༢༠༧༤	བགྲིས་གཡང་ཕེ་མཚོ་གསུམ་-རམ་སྤུང་འཁོར་ལམ། (གི་མི་ ༡༧)	༡༧.༥༠༠		༡༧.༥༠༠
ལམ་སྐོལ་ལས་ཁུངས།	༢༠༧༥	གོང་གསལ་དབང་འདུས་སྤོང་-སྐོར་ལྷག་འཁོར་ལམ། (གི་མི་ ༡༠)	༢༠.༤༧༠		༢༠.༤༧༠
ལམ་སྐོལ་ལས་ཁུངས།	༢༠༧༦	དབང་འདུས་ལོ་བཟང་ བགྲིས་སྤོང་-བྱང་རྒྱལ་རྒྱུང་འཁོར་ལམ། (གི་མི་ ༡༤)	༡༤.༥༡༢		༡༤.༥༡༢
ལམ་སྐོལ་ལས་ཁུངས།	༢༠༧༧	གཞུགས་སྤོང་ དྲག་པའི་བུ་ལི་-ཉི་མ་གཤོང་འཁོར་ལམ། (གི་མི་ ༡༤)	༤༠.༢༠༧		༤༠.༢༠༧
ལམ་སྐོལ་ལས་ཁུངས།	༢༠༢༠	རྒྱ་གཞུང་གི་ གོང་འཕེལ་ལས་འཛིན་མེ་རྒྱུ་ ཚན་ལག་ ༡ བ།	༥༧.༢༠༧		༥༧.༢༠༧
ལམ་སྐོལ་ལས་ཁུངས།	༢༠༢༡	པ་ལྷོ་མཚོ་མེད་འོག་ནང་ མེ་རྒྱུང་ལམ་ ལྷོ་མེ་འཁོར་ལམ་པའི་ཟམ་བཟོ་བསྐྱེད།	༢༠.༢༠༧		༢༠.༢༠༧
ལམ་སྐོལ་ལས་ཁུངས།	༢༠༢༡	ཏུང་མ་-རྒྱ་རྒྱུང་མཚོ་མེད་འོག་འཁོར་ལམ་ལམ་ལྷོ་ལྷག་གཤང་ནི།	༥.༡༢༠		༥.༡༢༠
ལམ་སྐོལ་ལས་ཁུངས།	༢༠༢༢	དང་དྲག་ཚུན་ཚེ་ཚ་གི་མཚོ་མེད་འོག་འཁོར་ལམ་ ལྷོ་ལྷག་གཤང་ནི།	༤.༧༠༠		༤.༧༠༠
ལམ་སྐོལ་ལས་ཁུངས།	༢༠༢༣	ལྷོ་མཚོ་རྒྱུང་ལམ་-སྐོར་ལྷག་སྤོང་རྒྱུ་ སྐར་མ་གྲིང་མཚོ་མེད་འོག་འཁོར་ལམ་ལྷོ་ལྷག་གཤང་ནི།	༢༠.༤༤༠		༢༠.༤༤༠
ལམ་སྐོལ་ལས་ཁུངས།	༢༠༢༤	ལམ་གཤམ་ནང་མཚོ་མེད་ལྷོ་ལྷག་འཁོར་ལམ་ལྷོ་ལྷག་གཤང་ནི།	༢༢.༠༢༠		༢༢.༠༢༠

དུས་ལྡན་གྲུབ་ལས་ལྟར་དུ།

ཟད་འགོ་བཤང་མི་ལས་སྡེ་ལས་ཁུངས།	“དུས་ལྡན་/ དུའི་མངཉ་”	ལས་འགལ་གྱི་མིང་།	དུས་ལྡན་	རྒྱ་དངོས།	བརྗོད་མཁུ།
ལམ་སྐོལ་ལས་ཁུངས།	༧༣༧	ལ་མི་ལཱ་ཅོ་-གསལ་སྤྱི་ལམ་ཚུན་ གསལ་སྤྱི་ལམ་གྱི་དོགས་འཁུར་ལམ་ལྟེ་ནག་གཏང་ནི།	༡༧.༣༦༠		༡༧.༣༦༠
ལམ་སྐོལ་ལས་ཁུངས།	༧༣༧	སི་ལི་སྤི་-གོ་རྩེ་ཚོམ་ཚུན་ སྤོང་མཚོ་གོ་དོགས་འཁུར་ལམ་ལྟེ་ནག་གཏང་ནི།	༡༦.༧༠༠		༡༦.༧༠༠
ལམ་སྐོལ་ལས་ཁུངས།	༧༣༧	སྤྲུལ་མོ་རྩེ་སྤོང་ཚུན་ སྤོང་མཚོ་གོ་དོགས་འཁུར་ལམ་ལྟེ་ནག་གཏང་ནི།	༧༧.༠༧༧		༧༧.༠༧༧
ལམ་སྐོལ་ལས་ཁུངས།	༧༣༧	ཀ་ལཱ་-བ་ལམ་ཚུན་ བ་ལམ་གོ་དོགས་འཁུར་ལམ་ལྟེ་ནག་གཏང་ནི།	༡༣.༧༧༧		༡༣.༧༧༧
ལམ་སྐོལ་ལས་ཁུངས།	༧༣༧	སྤོང་གོ་ལ་-ཚུན་ཚུན་ ཚུན་གོ་དོགས་འཁུར་ལམ་ལྟེ་ནག་གཏང་ནི།	༧༣.༧༧༧		༧༣.༧༧༧
ལམ་སྐོལ་ལས་ཁུངས།	༧༣༧	ལཱ་དི་ཚེ་-འགྲུར་མེད་ཚུན་ འགྲུར་མེད་གོ་དོགས་འཁུར་ལམ་ལྟེ་ནག་གཏང་ནི།	༡༧.༧༧༧		༡༧.༧༧༧
ལམ་སྐོལ་ལས་ཁུངས།	༧༣༧	རྩ་རྩེ་-ཚུན་ཚུན་ ཚུན་གོ་དོགས་འཁུར་ལམ་ལྟེ་ནག་གཏང་ནི།	༧༧.༧༧༧		༧༧.༧༧༧
ལམ་སྐོལ་ལས་ཁུངས།	༧༣༧	གར་ཚེ་-རྩེ་ཚུན་ རྩེ་ཚུན་གོ་དོགས་འཁུར་ལམ་ལྟེ་ནག་གཏང་ནི།	༧.༠༠༠		༧.༠༠༠
ལམ་སྐོལ་ལས་ཁུངས།	༧༣༧	བཤེན་ཚེ་-ཚུན་ཚུན་ རྩེ་ཚུན་གོ་དོགས་འཁུར་ལམ་ལྟེ་ནག་གཏང་ནི།	༡༤.༧༣༠		༡༤.༧༣༠
ལམ་སྐོལ་ལས་ཁུངས།	༧༣༧	ད་ཀར་སྤི་ལམ་-གལ་ལམ་ལཱ་ཚུན་ ད་ཀར་སྤི་ལམ་གོ་དོགས་འཁུར་ལམ་ལྟེ་ནག་གཏང་ནི།	༤.༣༧༧		༤.༣༧༧
ལམ་སྐོལ་ལས་ཁུངས།	༧༣༧	ལཱ་ཚོགས་ལམ་-ལཱ་ཚོགས་ལམ་ལྟེ་ནག་གཏང་ནི།	༧༣.༠༧༧		༧༣.༠༧༧
ལམ་སྐོལ་ལས་ཁུངས།	༧༣༧	དེ་ལམ་ལྟེ་-ལཱ་ལྟེ་ལཱ་ལྟེ་ནག་གཏང་ནི།	༡.༧༧༧		༡.༧༧༧
ལམ་སྐོལ་ལས་ཁུངས།	༧༣༧	མ་སི་ཀི་ལོ་ལ་-རྩེ་ཚུན་ཚུན་ རྩེ་ཚུན་གོ་དོགས་འཁུར་ལམ་ལྟེ་ནག་གཏང་ནི།	༧༤.༣༠		༧༤.༣༠
ལམ་སྐོལ་ལས་ཁུངས།	༧༣༧	ཨེ་ལི་ལམ་ལྟེ་-ལཱ་ལྟེ་ལཱ་ལྟེ་ནག་གཏང་ནི།	༡༠.༧༧༠		༡༠.༧༧༠
ལམ་སྐོལ་ལས་ཁུངས།	༧༣༧	མ་སི་ཀི་ལོ་ལ་-རྩེ་ཚུན་ཚུན་ རྩེ་ཚུན་གོ་དོགས་འཁུར་ལམ་ལྟེ་ནག་གཏང་ནི།	༡༠.༧༧༠		༡༠.༧༧༠
ལམ་སྐོལ་ལས་ཁུངས།	༧༣༧	མ་སི་ཀི་ལོ་ལ་-རྩེ་ཚུན་ཚུན་ རྩེ་ཚུན་གོ་དོགས་འཁུར་ལམ་ལྟེ་ནག་གཏང་ནི།	༡༣.༧༧༠		༡༣.༧༧༠
ལམ་སྐོལ་ལས་ཁུངས།	༧༣༧	མ་སི་ཀི་ལོ་ལ་-རྩེ་ཚུན་ཚུན་ རྩེ་ཚུན་གོ་དོགས་འཁུར་ལམ་ལྟེ་ནག་གཏང་ནི།	༡༤.༧༧༠		༡༤.༧༧༠

དུས་ཤུམ་ས་ཡ་གང་།

རྩ་བའི་བཀོད་ཅིང་ལམ་སྟེ་ལམ་ཁུངས།	“དུས་ཟུངས་/ དུམ་ཤར་”	ལམ་སྟེ་ལམ་སྟེ་ལམ་ཁུངས།	དུས་ཤུམ་གྱི་འོག་	རྒྱ་དོན་མཉམ་གཏོགས།	བསྟོན་མཉམ་གཏོགས།
ལམ་སྟེ་ལམ་ཁུངས།	ལ་༣༦༩	དགའ་སྤྱི་དཀྱིལ་སེང་གོ་རྩུབ་སེང་གོ་རྩུབ་ཤིང་གི་འོག་འཁོར་ལམ་ཕྱི་ནག་གཏང་ནི།	༡༦.༥༣༠		༡༦.༥༣༠
ལམ་སྟེ་ལམ་ཁུངས།	ལ་༣༦༩	མང་བར་མ་དགོ་བསྟེན་ལ་རྩུབ་ལ་རྩུབ་ཤིང་གི་འོག་འཁོར་ལམ་ཕྱི་ནག་གཏང་ནི།	༤.༠༠༠		༤.༠༠༠
ལམ་སྟེ་ལམ་ཁུངས།	ལ་༣༦༩	ལབ་སྤྱི་སྤྱི་མཁའ་རྩུབ་བསམ་མཁའ་རྩུབ་ཤིང་གི་འོག་འཁོར་ལམ་ཕྱི་ནག་གཏང་ནི།	༡༠.༠༠༩		༡༠.༠༠༩
ལམ་སྟེ་ལམ་ཁུངས།	ལ་༣༦༩	དགའ་སྤྱི་དཀྱིལ་འཆང་མེད་རྩུབ་གཏོར་ལམ་ཕྱི་ནག་གཏང་ནི།	༠.༦༤༦		༠.༦༤༦
ལམ་སྟེ་ལམ་ཁུངས།	ལ་༣༦༩	ལམ་སྤྱི་ལམ་ཁུངས་འཁོར་ལམ་ཕྱི་ནག་གཏང་ནི།	༡༠.༠༠༠		༡༠.༠༠༠
ལམ་སྟེ་ལམ་ཁུངས།	ལ་༣༦༩	ཚེ་གོ་མ་འུ་ཆེ་ལོ་རྩུབ་འཇམ་མཁའ་རྩུབ་ཤིང་གི་འོག་འཁོར་ལམ་ཕྱི་ནག་གཏང་ནི།	༡༠.༠༠༠		༡༠.༠༠༠
ལམ་སྟེ་ལམ་ཁུངས།	ལ་༣༦༩	མཚན་གསལ་བྲ་སྤྱི་རྩུབ་ལམ་ཕྱི་ནག་གཏང་ནི།	༢༦.༠༠༦		༢༦.༠༠༦
ལམ་སྟེ་ལམ་ཁུངས།	ལ་༣༦༩	སྤྱི་ལམ་ཁུངས་འཁོར་ལམ་ཕྱི་ནག་གཏང་ནི།	༢༩.༥༤༠		༢༩.༥༤༠
ལམ་སྟེ་ལམ་ཁུངས།	ལ་༣༧༠	མཚན་གསལ་སྤྱི་ལམ་ཁུངས་ཕྱི་ནག་གཏང་ནི།	༡༦.༥༣༠		༡༦.༥༣༠
ལམ་སྟེ་ལམ་ཁུངས།	ལ་༣༧༠	མཚན་གསལ་སྤྱི་ལམ་ཁུངས་ཕྱི་ནག་གཏང་ནི།	༡༠.༠༠༠		༡༠.༠༠༠
ལམ་སྟེ་ལམ་ཁུངས།	ལ་༣༧༠	མཚན་གསལ་སྤྱི་ལམ་ཁུངས་ཕྱི་ནག་གཏང་ནི།	༡༢.༠༡༤		༡༢.༠༡༤
ལམ་སྟེ་ལམ་ཁུངས།	ལ་༣༧༠	མཚན་གསལ་སྤྱི་ལམ་ཁུངས་ཕྱི་ནག་གཏང་ནི།	༡༢.༡༤༠		༡༢.༡༤༠
ལམ་སྟེ་ལམ་ཁུངས།	ལ་༣༧༠	མཚན་གསལ་སྤྱི་ལམ་ཁུངས་ཕྱི་ནག་གཏང་ནི།	༡༤.༦༦༠		༡༤.༦༦༠
ལམ་སྟེ་ལམ་ཁུངས།	ལ་༣༧༠	མཚན་གསལ་སྤྱི་ལམ་ཁུངས་ཕྱི་ནག་གཏང་ནི།	༡༩.༠༤༤		༡༩.༠༤༤
ལམ་སྟེ་ལམ་ཁུངས།	ལ་༣༧༠	མཚན་གསལ་སྤྱི་ལམ་ཁུངས་ཕྱི་ནག་གཏང་ནི།	༡༣.༩༢༠		༡༣.༩༢༠
ལམ་སྟེ་ལམ་ཁུངས།	ལ་༣༧༠	མཚན་གསལ་སྤྱི་ལམ་ཁུངས་ཕྱི་ནག་གཏང་ནི།	༦.༩༦༠		༦.༩༦༠
ལམ་སྟེ་ལམ་ཁུངས།	ལ་༣༧༠	མཚན་གསལ་སྤྱི་ལམ་ཁུངས་ཕྱི་ནག་གཏང་ནི།	༡༠.༠༠༠		༡༠.༠༠༠

དུས་འགྲམ་སྐབས་ལྟར་

ཟད་འགོ་བཤམ་ལས་སྡེ་ལས་ཁུངས།	“དུས་འགྲམ་/ དུམ་ལྟར་”	ལས་འགྲུལ་གྱི་མིང།	དུས་འགྲུལ།	རྒྱ་དངོས།	བསྡོམས།
ལམ་སྐོལ་ལས་ཁུངས།	༢༣༠༧	མ་རུང་སྐོལ་ཟུང་ལས་སྐོལ་རྒྱ་མིང་རྒྱུན་ མི་ཤིང་གོ་དོག་འཁོར་ལམ་ཅི་གྲག་གཏང་གི།	༢༠.༤༤༠		༢༠.༤༤༠
ལམ་སྐོལ་ལས་ཁུངས།	༢༣༠༨	ལུང་མི་གོ་དོག་འཁོར་ལམ་ཁམ་ ཟམ་གསུམ་བཟོ་བསྐྱེད། (བདེ་གསུམ་རིང་དང་ ལུང་ཉེ་རི་ རྩོམ་ རི་བཅས།)	༡༡.༤༢༤		༡༡.༤༢༤
ལམ་སྐོལ་ལས་ཁུངས།	༢༣༠༩	ཤོངས་མེད་གོ་དོག་འཁོར་ལམ་ཁམ་ཟམ་བཟོ་བསྐྱེད།	༢༤.༠༣༥		༢༤.༠༣༥
ལམ་སྐོལ་ལས་ཁུངས།	༢༤༠༣	.	༡༤.༠༠༠		༡༤.༠༠༠
ལམ་སྐོལ་ལས་ཁུངས།	༢༤༠༤	ཤོང་གསར་རྫོང་ཁག་འོག་ལུ་ རེ་འཕེལ་ཁོ་སེལ་བསྐྱོར་ལམ་ཁམ་ དང་རུང་ཟམ་སྤྱིང་གི་ལྷགས་ཀྱི་ རྟོག་ཚུ་ གསར་པ་བཟོ་བསྐྱེད།	༡༤.༠༠༠		༡༤.༠༠༠
ལམ་སྐོལ་ལས་ཁུངས།	༢༤༠༥	ཤོང་གསར་རྫོང་ཁག་འོག་ལུ་ རེ་འཕེལ་ཁོ་སེལ་བསྐྱོར་ལམ་ཁམ་ ལུར་ལུ་ཟམ་སྤྱིང་གི་ལྷགས་ཀྱི་ རྟོག་ཚུ་ གསར་པ་བཟོ་བསྐྱེད།	༡༤.༠༠༠		༡༤.༠༠༠
ལམ་སྐོལ་ལས་ཁུངས།	༢༤༠༦	གསར་སྤང་རྫོང་ཁག་ ལུམ་སྤྱིང་གོ་དོག་ལུ་བཤི་འཁོར་ལམ་ཁམ་ སྤྱིངས་ཟམ་གསར་པ་བཟོ་བསྐྱེད།	༡.༣༠༤		༡.༣༠༤
ལམ་སྐོལ་ལས་ཁུངས།	༢༤༠༧	སྤྱིང་ལྷག་ལ་གོ་དོག་ འབྲུག་སྤྱིང་ལམ་ལས་སྤྱིང་ལྷག་ལ་གོ་དོག་འཁོར་ལམ་རྒྱན་ ཅི་གྲག་གཏང་གི། (གླིང་ གླིང་)	༡༤.༠༠༠		༡༤.༠༠༠
ལམ་སྐོལ་ལས་ཁུངས།	༢༤༠༨	དེ་གོ་སྤྱིང་གོ་དོག་འཁོར་ལམ་བཟོ་བསྐྱེད།	༡༤.༡༣༧		༡༤.༡༣༧
ལམ་སྐོལ་ལས་ཁུངས།	༢༤༠༩	དེ་གོ་སྤྱིང་གོ་དོག་འཁོར་ལམ་ཁམ་ ཟམ་བཟོ་བསྐྱེད།	༤.༣༤༡		༤.༣༤༡
ལམ་སྐོལ་ལས་ཁུངས།	༢༤༡༠	དེ་གོ་སྤྱིང་གོ་དོག་འཁོར་ལམ་ཁམ་ རྟོག་ཤང་རྒྱན་ འཁོར་ལམ་ཅི་གྲག་གཏང་གི།	༡༢.༠༤༤		༡༢.༠༤༤
ལམ་སྐོལ་ལས་ཁུངས།	༢༤༡༡	ཡེ་མི་གྲུང་ལམ་ལུ་རྟུ་རྩོགས་སྤྱིང་རྒྱན་ འཁོར་ལམ་ཅི་གྲག་གཏང་གི།	༡༡.༢༤༡		༡༡.༢༤༡
ལམ་སྐོལ་ལས་ཁུངས།	༢༤༡༢	རྒྱལ་གཞུང་འཚམ་དང་རྒྱལ་གཞུང་གི་ཚུ་ཉེ་འདབས་ཀྱི་སྤྱིང་ལམ་ཀྱི་ ཟམ་བཟོ་བསྐྱེད།	༡༤.༠༠༠		༡༤.༠༠༠
ལམ་སྐོལ་ལས་ཁུངས།	༢༤༡༣	འཛུལ་ལྷགས་འཁོར་ལམ་ ལོ་བཟོ་བསྐྱེད།	༡༡.༤༢༡		༡༡.༤༢༡

དུས་ཤུམ་སྔ་མཚམས་ལྟར་

ཟླ་འཕྲོ་བཀོད་འཕེལ་སྐྱེ་ལས་ཁུངས།	“དུས་ཚིམ་/དབྱེ་ཚུལ་”	ལས་འགུལ་གྱི་ཚིང་།	དུས་ཚུང་།	རྒྱ་ཚུལ་།	བཟོ་ལས།
ཁྲུ་སྐྱེ་གོང་འཕེལ་དང་བཟོ་རིག་ལས་ཁུངས།	༢༠༣༩	རྒྱ་གཞུང་གི་གོང་འཕེལ་ལས་འཕེལ་སྐྱེ་གྲུབ་ཚད་ལྡན་གྱི་ཚད་ལུགས་ ༡ ལ།	༢༠.༥༦༤		༢༠.༥༦༤
སོ་ཀ་མ།	༢༠༤༠	སློབ་རྒྱ་སྐོང་ལོ་ལོ་བཟོ་སྐྱེ་གྲུབ་ཚད་ལྡན་གྱི་ཚད་ལུགས་ལྟར་འཕེལ་སྐྱེ་བ་བཟོ་བསྐྱེ་བ།	༢.༢༠༠		༢.༢༠༠
སོ་ཀ་མ།	༢༠༤༡	སློབ་རྒྱ་སྐོང་ལོ་ལོ་བཟོ་སྐྱེ་གྲུབ་ཚད་ལྡན་གྱི་ཚད་ལུགས་ལྟར་འཕེལ་སྐྱེ་བ་བཟོ་བསྐྱེ་བ།	༠.༩༠༠		༠.༩༠༠
ཞི་བ།	༢༠༣༩	རྒྱ་གཞུང་གི་གོང་འཕེལ་ལས་འཕེལ་སྐྱེ་གྲུབ་ཚད་ལྡན་གྱི་ཚད་ལུགས་ ༡ ལ།	༠.༠༣༩		༠.༠༣༩
ཞི་བ།	༢༠༤༡	མང་ཤིང་ལུ་སློབ་རྒྱ་སྐོང་ལོ་ལོ་བཟོ་སྐྱེ་གྲུབ་ཚད་ལྡན་གྱི་ཚད་ལུགས་ལྟར་འཕེལ་སྐྱེ་བ།	༢.༢༠༠		༢.༢༠༠
སོ་ཀ་མ།	༢༠༣༩	རྒྱ་གཞུང་གི་གོང་འཕེལ་ལས་འཕེལ་སྐྱེ་གྲུབ་ཚད་ལྡན་གྱི་ཚད་ལུགས་ ༡ ལ།	༠.༡༧༩		༠.༡༧༩
སོ་ཀ་མ།	༢༠༤༡	རྒྱ་གཞུང་གི་གོང་འཕེལ་ལས་འཕེལ་སྐྱེ་གྲུབ་ཚད་ལྡན་གྱི་ཚད་ལུགས་ ༡ ལ།	༢.༢༠༠		༢.༢༠༠
CIVIL	༢༠༤༡	རྒྱ་གཞུང་གི་གོང་འཕེལ་ལས་འཕེལ་སྐྱེ་གྲུབ་ཚད་ལྡན་གྱི་ཚད་ལུགས་ལྟར་འཕེལ་སྐྱེ་བ།	༢.༤༠༠		༢.༤༠༠
ཁྲུ་སྐྱེ་གོང་འཕེལ་དང་བཟོ་རིག་ལས་ཁུངས།	༢༠༤༤	རྒྱ་གཞུང་གི་གོང་འཕེལ་ལས་འཕེལ་སྐྱེ་གྲུབ་ཚད་ལྡན་གྱི་ཚད་ལུགས་ ༡ ལ།	༢.༤༠༠		༢.༤༠༠
སོ་ཀ་མ།	༢༠༤༣	གོང་འཕེལ་ལས་འཕེལ་སྐྱེ་གྲུབ་ཚད་ལྡན་གྱི་ཚད་ལུགས་ - རྒྱ་གཞུང་།	༠.༠༤༠		༠.༠༤༠
སོ་ཀ་མ།	༢༠༤༡	རྒྱ་གཞུང་གི་གོང་འཕེལ་ལས་འཕེལ་སྐྱེ་གྲུབ་ཚད་ལྡན་གྱི་ཚད་ལུགས་ལྟར་འཕེལ་སྐྱེ་བ་བཟོ་བསྐྱེ་བ།	༠.༩༠༠		༠.༩༠༠
སོ་ཀ་མ།	༢༠༣༩	རྒྱ་གཞུང་གི་གོང་འཕེལ་ལས་འཕེལ་སྐྱེ་གྲུབ་ཚད་ལྡན་གྱི་ཚད་ལུགས་ ༡ ལ།	༠.༠༢༤		༠.༠༢༤
སོ་ཀ་མ།	༢༠༤༡	གོང་འཕེལ་ལས་འཕེལ་སྐྱེ་གྲུབ་ཚད་ལྡན་གྱི་ཚད་ལུགས་ - རྒྱ་གཞུང་།	༢.༤༠༠		༢.༤༠༠
སོ་ཀ་མ།	༢༠༢༡	ཉི་ལུ་ལོ་བཟོ་སྐྱེ་གྲུབ་ཚད་ལྡན་གྱི་ཚད་ལུགས་ལྟར་འཕེལ་སྐྱེ་བ་བཟོ་བསྐྱེ་བ།	༠.༣༤༩		༠.༣༤༩
སོ་ཀ་མ།	༢༠༢༡	ཉི་ལུ་ལོ་བཟོ་སྐྱེ་གྲུབ་ཚད་ལྡན་གྱི་ཚད་ལུགས་ལྟར་འཕེལ་སྐྱེ་བ་བཟོ་བསྐྱེ་བ།	༢.༢༢༠		༢.༢༢༠

དུས་ཤུམ་སྐབས་ཡི་ཚེངས།

རྩ་འཁོར་གྱི་འཕམ་སྡེ་ལས་ཁུངས།	“དུས་ཤུམ་/ དུམ་ཤར།”	ལས་འགུལ་གྱི་ཚིམ་པ།	དུས་ཤུངས།	རྒྱ་དངོས།	བསྡོམས།
ཞི་བ།	༢༠༣༦	ཧྲུ་ཤུངས་ཤི་བའི་ལས་འཁུངས་ཤིམ་རྒྱུང་གྱི་ ཚན་ལལ། ༡ ཡ།	༠.༣༢༥		༠.༣༢༥
འཕམ་སྡེ་གོང་འཕེལ་དང་བཟོ་སྐྱོད།	༢༢༠༠	བ་ར་རེ་ལུ་ཟམ་བཟོ་བསྐྱོད།	༢.༠༥༣		༢.༠༥༣
སོ་ཀམ།	༢༢༢༢	རྩོད་སུ་སྐར་ཐོད་འོག་ལུ་ རྩང་ལག་མཚོན་ཞིམ་ལས་ རྩོད་ཟུག་ཚུན་ཞིང་ལམ་བཟོ་བསྐྱོད།	༢.༠༠༠		༢.༠༠༠
སོ་ཀམ།	༢༠༣༦	ཧྲུ་ཤུངས་ཤི་བའི་ལས་འཁུངས་ཤིམ་རྒྱུང་གྱི་ ཚན་ལལ། ༡ ཡ།	༠.༥༧༦		༠.༥༧༦
སོ་ཀམ།	༢༢༥༢	རུ་བ་སྤྱི་ཐོད་འོག་ དག་འཕྲུལ་མཉམ་ཤི་ཐང་ལས་ ཚས་ཤེམ་འི་ཞིང་ལམ་ཁར་ གཤམ་འཇགས་སྤྱིལ།	༢.༤༠༠		༢.༤༠༠
སྐོ་རྩོད།	༢༠༣༦	ཧྲུ་ཤུངས་ཤི་བའི་ལས་འཁུངས་ཤིམ་རྒྱུང་གྱི་ ཚན་ལལ། ༡ ཡ།	༠.༠༧༢		༠.༠༧༢
འཕམ་སྡེ་གོང་འཕེལ་དང་བཟོ་སྐྱོད།	༢༠༣༦	ཧྲུ་ཤུངས་ཤི་བའི་ལས་འཁུངས་ཤིམ་རྒྱུང་གྱི་ ཚན་ལལ། ༡ ཡ།	༠.༣༢༠		༠.༣༢༠
སོ་ཀམ།	༢༢༦༢	ཉི་ཤུ་ཐོད་འོག་ སྤྱི་ཤིང་རྩོད་ལས་སྐུ་ལ་ཤིང་རྩོད་ ཞིང་ལམ་བཟོ་བསྐྱོད།	༢.༦༠༠		༢.༦༠༠
ཞི་བ།	༢༠༣༦	ཧྲུ་ཤུངས་ཤི་བའི་ལས་འཁུངས་ཤིམ་རྒྱུང་གྱི་ ཚན་ལལ། ༡ ཡ།	༠.༣༣༢		༠.༣༣༢
སོ་ཀམ།	༢༢༦༧	ཕངས་མཁའ་ར་ཐོད་འོག་ སྤྱི་ཤིང་རྩོད་ལས་སྐུ་ལ་ཤིང་རྩོད་ ཞིང་ལམ་བཟོ་བསྐྱོད།	༢.༢༠༠		༢.༢༠༠
སོ་ཀམ།	༢༢༥༢	ཕངས་ལུ་ཐོད་འོག་ རོ་མཉམ་ལས་ལས་ལམ་ལུ་ཤིང་རྩོད་ ཞིང་ལམ་བཟོ་བསྐྱོད།	༢.༠༢༢		༢.༠༢༢
འཕམ་སྡེ་གོང་འཕེལ་དང་བཟོ་སྐྱོད།	༢༠༣༦	ཧྲུ་ཤུངས་ཤི་བའི་ལས་འཁུངས་ཤིམ་རྒྱུང་གྱི་ ཚན་ལལ། ༡ ཡ།	༢.༠༧༠		༢.༠༧༠
སོ་ཀམ།	༢༠༣༦	ཧྲུ་ཤུངས་ཤི་བའི་ལས་འཁུངས་ཤིམ་རྒྱུང་གྱི་ ཚན་ལལ། ༡ ཡ།	༠.༧༤༦		༠.༧༤༦
སོ་ཀམ།	༢༣༧༢	ཕུན་ཚོགས་སྤྱིང་ཐོད་འོག་ བཀྲིས་སྤྱིང་ལས་ལས་ལུ་བཟོ་སྐྱོད་ ཞིང་ལམ་བཟོ་བསྐྱོད།	༠.༦༣༠		༠.༦༣༠
ཞི་བ།	༢༠༣༦	ཧྲུ་ཤུངས་ཤི་བའི་ལས་འཁུངས་ཤིམ་རྒྱུང་གྱི་ ཚན་ལལ། ༡ ཡ།	༠.༢༤༣		༠.༢༤༣
སོ་ཀམ།	༢༠༣༦	ཧྲུ་ཤུངས་ཤི་བའི་ལས་འཁུངས་ཤིམ་རྒྱུང་གྱི་ ཚན་ལལ། ༡ ཡ།	༠.༢༤༣		༠.༢༤༣
ཡིག་ཚང་སྤྱིལ།	༣༠༣༥	གལ་ཐེངས་གསུམ་འབད་མི་ཡིག་ཚང་བཟོ་བསྐྱོད།	(༢.༤.༠༠༠)		(༢.༤.༠༠༠)

དུས་ལྡན་ལས་ལཱ་གྲུབ་པའི་སྒོམ་འཕེལ་གྱི་ཕྱི་མིང་།

ཟླ་འཕྲོད་བཅའ་ཇི་ལས་སྡེ་ལས་ཁུངས།	“དུས་ལྡན་སྒོམ་འཕེལ་གྱི་ཕྱི་མིང་”	ལས་འགུག་གི་ཕྱི་མིང་།	དུས་ལྡན་ཁྲིམས་འགུག་གི་ཕྱི་མིང་།	ལྷན་དོན་ལྷན་པོའི་ཕྱི་མིང་།	བསྐྲུན་པའི་ཕྱི་མིང་།
ཡིག་ཚང་ལྷེ་བ།	༢༠༢༩	ཞི་གཡིག་ལྷན་པོའི་གཞུང་ལུགས་བཟོ་བྱ།		༢༢༥,༤༢༥	༢༢༥,༤༢༥
ཡིག་ཚང་ལྷེ་བ།	༢༩༥༧	དགོ་འཕུ་ཚང་དེ་གའི་མཚོ་སྐོབ་ལྷན་པོའི་གཞུང་ལུགས་བཟོ་བྱ།	གཞི་རྒྱུ་མཁོ་ཚམས་དང་སློབ་སྦྱོར་གྱི་འཕེལ་འགྲུབ་ལཱ།	༩,༠༠༠	༩,༠༠༠
ཡིག་ཚང་ལྷེ་བ།	༢༩༥༨	ཚོན་རྒྱུ་དང་འཕུལ་དེ་གའི་མཚོ་སྐོབ་ལྷན་པོའི་གཞུང་ལུགས་བཟོ་བྱ།	གཞི་རྒྱུ་མཁོ་ཚམས་དང་སློབ་སྦྱོར་གྱི་འཕེལ་འགྲུབ་ལཱ།	༧༠,༧༥༠	༧༠,༧༥༠
ཡིག་ཚང་ལྷེ་བ།	༢༩༥༩	བསམ་ཅེ་ཤེས་དེ་གའི་མཚོ་སྐོབ་ལྷན་པོའི་གཞུང་ལུགས་བཟོ་བྱ།	གཞི་རྒྱུ་མཁོ་ཚམས་དང་སློབ་སྦྱོར་གྱི་འཕེལ་འགྲུབ་ལཱ།	༢,༦༠༠	༢,༦༠༠
ཡིག་ཚང་ལྷེ་བ།	༢༩༦༠	ཞིབ་འཚོལ་དང་སློབ་སྦྱོར་གྱི་འཕེལ་འགྲུབ་ལཱ།	སློབ་སྦྱོར་གྱི་འཕེལ་འགྲུབ་ལཱ།	༢༦,༠༠༠	༢༦,༠༠༠
ཡིག་ཚང་ལྷེ་བ།	༢༠༢༥	ཀོང་གསར་ལྷན་པོའི་གཞུང་ལུགས་བཟོ་བྱ།	གཞི་རྒྱུ་མཁོ་ཚམས་དང་སློབ་སྦྱོར་གྱི་འཕེལ་འགྲུབ་ལཱ།	༢༥,༠༠༠	༢༥,༠༠༠
ཡིག་ཚང་ལྷེ་བ།	༢༠༢༦	རང་བཞིན་སྤྲོད་འབྲུག་ལྷན་པོའི་གཞུང་ལུགས་བཟོ་བྱ།	གཞི་རྒྱུ་མཁོ་ཚམས་དང་སློབ་སྦྱོར་གྱི་འཕེལ་འགྲུབ་ལཱ།	༦༦,༤༢༠	༦༦,༤༢༠
ཡིག་ཚང་ལྷེ་བ།	༢༠༢༧	འཛིགས་མེད་རྗེ་ཚེ་བཟོ་དེ་གའི་གཞུང་ལུགས་བཟོ་བྱ།	གཞི་རྒྱུ་མཁོ་ཚམས་དང་སློབ་སྦྱོར་གྱི་འཕེལ་འགྲུབ་ལཱ།	༤༢,༢༩༠	༤༢,༢༩༠
སོ་ཀམ།	༢༠༢༤	རྒྱ་ཡི་ས་ཐོད་ལོག་ཅོད་ལཱ།	འཕེལ་འགྲུབ་ལཱ།	༧,༢༦༢	༧,༢༦༢
སོ་ཀམ།	༢༠༢༩	རྒྱ་ཡི་ས་ཐོད་ལོག་ཅོད་ལཱ།	འཕེལ་འགྲུབ་ལཱ།	༧,༢༦༢	༧,༢༦༢
སོ་ཀམ།	༢༠༢༥	རྒྱ་ཡི་ས་ཐོད་ལོག་ཅོད་ལཱ།	འཕེལ་འགྲུབ་ལཱ།	༠,༤༢༠	༠,༤༢༠
སོ་ཀམ།	༢༠༢༧	སྐྱེས་ལོ་འཕེལ་འགྲུབ་ལཱ།	འཕེལ་འགྲུབ་ལཱ།	༦,༠༠༠	༦,༠༠༠
ཁྲིམ་སྡེ་གོང་འཕེལ་དང་བཟོ་དེ་གའི་	༢༠༢༥	སྐྱེས་ལོ་འཕེལ་འགྲུབ་ལཱ།	འཕེལ་འགྲུབ་ལཱ།	༠,༦༠༠	༠,༦༠༠
སོ་ཀམ།	༢༠༢༩	སྐྱེས་ལོ་འཕེལ་འགྲུབ་ལཱ།	འཕེལ་འགྲུབ་ལཱ།	༤,༢༠༠	༤,༢༠༠
ཞི་བ།	༢༠༢༦	གོང་འཕེལ་ལས་འཕེལ་ལཱ།	གོང་འཕེལ་ལས་འཕེལ་ལཱ།	༠,༢༢༩	༠,༢༢༩
གསོ་བ།	༢༠༢༧	སྐྱེས་ལོ་འཕེལ་འགྲུབ་ལཱ།	འཕེལ་འགྲུབ་ལཱ།	༠,༦༠༠	༠,༦༠༠

དུས་ཤུམ་སྐབས་ལྟར་།

རྩ་འཁོར་ལོ་ལུ་ལྟར་།	“དུས་ཚིམ་/དུམ་ལྟར་”	ལས་འགུལ་གྱི་ཚིང་།	དུས་ཤུང་།	རྒྱ་དོན་།	བསྟོན་མཉམ་།
སོ་ཀམ།	༢༠༣༦	རྒྱ་ལུང་གི་ ལོང་འཕེལ་ལས་འཕེལ་རྒྱུ་ལྟར་། ཚན་ལག་ ༡ ལ།	༠.༩༣༥		༠.༩༣༥
སོ་ཀམ།	༢༠༣༧	བསམ་འཕེལ་གྱི་རྒྱ་རྒྱུ་ལྟར་། ལྷན་སྐྱེལ་སྤེལ་བའི་ལས་འགུལ་གྱི་ཚིང་།	༣.༦༠༤		༣.༦༠༤
སོ་ཀམ།	༢༠༣༨	བསམ་འཕེལ་གྱི་རྒྱ་རྒྱུ་ལྟར་། ལྷན་སྐྱེལ་སྤེལ་བའི་ལས་འགུལ་གྱི་ཚིང་།	༣.༠༠༠		༣.༠༠༠
སོ་ཀམ།	༢༠༣༩	རྒྱ་ལུང་གི་ ལོང་འཕེལ་ལས་འཕེལ་རྒྱུ་ལྟར་། ཚན་ལག་ ༡ ལ།	༠.༩༤༢		༠.༩༤༢
སོ་ཀམ།	༢༠༤༠	སྤེལ་སྤྱོད་ལྟར་། ལྷན་སྐྱེལ་སྤེལ་བའི་ལས་འགུལ་གྱི་ཚིང་།	༡.༡༩༤		༡.༡༩༤
འཕེལ་སྤེལ་གྱི་ལོང་འཕེལ་ལས་འཕེལ་རྒྱུ་ལྟར་།	༢༠༤༡	སྤེལ་སྤྱོད་ལྟར་། ལྷན་སྐྱེལ་སྤེལ་བའི་ལས་འགུལ་གྱི་ཚིང་།	༩.༩༢༡		༩.༩༢༡
སོ་ཀམ།	༢༠༤༢	ལྷན་སྐྱེལ་སྤེལ་བའི་ལས་འགུལ་གྱི་ཚིང་།	༠.༤༠༦		༠.༤༠༦
སོ་ཀམ།	༢༠༤༣	མཚན་རྟོག་ལས་འཕེལ་བའི་ལས་འགུལ་གྱི་ཚིང་།	༢.༤༤༩		༢.༤༤༩
སོ་ཀམ།	༢༠༤༤	གཞི་རྒྱ་ལྟར་། ལྷན་སྐྱེལ་སྤེལ་བའི་ལས་འགུལ་གྱི་ཚིང་།	༤.༢༩༧		༤.༢༩༧
གསོ་བ།	༢༠༣༦	རྒྱ་ལུང་གི་ ལོང་འཕེལ་ལས་འཕེལ་རྒྱུ་ལྟར་། ཚན་ལག་ ༡ ལ།	༠.༤༠༤		༠.༤༠༤
སོ་ཀམ།	༢༠༣༧	རྒྱ་ལུང་གི་ ལོང་འཕེལ་ལས་འཕེལ་རྒྱུ་ལྟར་། ཚན་ལག་ ༡ ལ།	༠.༠༧༦		༠.༠༧༦
སོ་ཀམ།	༢༠༣༨	ལྷན་སྐྱེལ་སྤེལ་བའི་ལས་འགུལ་གྱི་ཚིང་།	༠.༦༠༠		༠.༦༠༠
སོ་ཀམ།	༢༠༣༩	རྒྱ་ལུང་གི་ ལོང་འཕེལ་ལས་འཕེལ་རྒྱུ་ལྟར་། ཚན་ལག་ ༡ ལ།	༩.༤༤༦		༩.༤༤༦
ཞི་བ།	༢༠༤༠	ལྷན་སྐྱེལ་སྤེལ་བའི་ལས་འགུལ་གྱི་ཚིང་།	༡.༢༠༠		༡.༢༠༠
སོ་ཀམ།	༢༠༤༡	བེ་རམ་ལུ་ལྷན་སྐྱེལ་སྤེལ་བའི་ལས་འགུལ་གྱི་ཚིང་།	༢.༤༤༠		༢.༤༤༠

དུས་ཤུམ་ས་ཡ་ཚད།

རྩ་འཁོལ་བྱེད་པའི་ལས་འགུལ་གྱི་འཕྲོ་ལུགས།	“དུས་ཤུམ་/ དུམ་ཚད”	ལས་འགུལ་གྱི་འོག་ཀྱི་	དུས་ཤུམ་	རྒྱ་དོན་ལ།	བསྟོན་པ།
སོ་ཚལ།	༤༠༣༩	རྒྱ་གཞུང་གི་ རོང་འཕེལ་ལས་འཛིན་ཚུལ་གྱི་ ཚན་ལག་ ༡ ལ།	༠.༤༩༠		༠.༤༩༠
ཁྲིམ་སྡེ་རོང་འཕེལ་དང་བོ་ཚུགས།	༤༠༤༠	གཤམ་སྤྱང་ལ་རྟེན་འོག་ མཁར་ཁོ་ལ་གི་རྒྱ་ཚུགས་བོ་ཚུགས།	༡.༤༣༧		༡.༤༣༧
སོ་ཚལ།	༤༡༤	ཤུ་མར་རྟེན་འོག་ ཡངས་མཁར་ལས་སྤྱང་ལ་ལུང་གི་ཞིང་ཡམ་བོ་ཚུགས།	༣.༩༠༠		༣.༩༠༠
སོ་ཚལ།	༤༠༡༧	ཤུ་མར་རྟེན་འོག་ ཤུ་ལི་ལས་ཞིང་གི་ཞིང་ཡམ་བོ་ཚུགས།	༠.༩༠༠		༠.༩༠༠
སོ་ཚལ།	༤༠༡༤	ཤུ་མར་རྟེན་འོག་ དལ་འཕུང་ལས་སྤྱང་ཚུང་གི་ཞིང་ཡམ་བོ་ཚུགས།	༠.༩༠༠		༠.༩༠༠
སོ་ཚལ།	༤༡༤༡	སུ་ལམ་སྡེ་རྟེན་འོག་ བསྟོན་ལས་རྒྱལ་གོང་གི་ཞིང་ཡམ་བོ་ཚུགས།	༧.༡༠༠		༧.༡༠༠
སོ་ཚལ།	༤༠༣༩	རྒྱ་གཞུང་གི་ རོང་འཕེལ་ལས་འཛིན་ཚུལ་གྱི་ ཚན་ལག་ ༡ ལ།	༠.༧༠༧		༠.༧༠༧
སོ་ཚལ།	༤༠༣༤	རྟེན་འོག་འོག་ དང་པ་ལེ་ལས་འཛིན་གི་ཞིང་ཡམ་བོ་ཚུགས།	༡.༣༤༠		༡.༣༤༠
སོ་ཚལ།	༤༠༣༤	རྟེན་འོག་འོག་ འབྲུག་རྒྱལ་ས་འོག་གི་ཞིང་ཡམ་བོ་ཚུགས།	༡.༣༤༠		༡.༣༤༠
སོ་ཚལ།	༤༠༣༩	རྟེན་འོག་འོག་ སུ་ཀ་ལས་སེམ་རྒྱུ་གི་ཞིང་ཡམ་བོ་ཚུགས།	༡.༧༠༠		༡.༧༠༠
གསོ་བ།	༤༠༣༩	རྟེན་འོག་འོག་ ལའ་རྩ་ལ་དང་ དཔོན་ཁྲོ་མ་ ལུ་ཕྱགས་ས་ཁོངས་ལུ་ རྒྱང་གཡམ་འཕུང་ཚུ་ བཀའ་སྡེ་ལ་ལས་འཆར་བོ་ཚུགས།	༠.༩༩༠		༠.༩༩༠
སོ་ཚལ།	༤༣༤༤	རྟེན་འོག་འོག་ ལའ་རྩ་ལ་ཞིན་གྱི་ཚང་ལས་འཆིགས་མེད་ཀྱི་ཞིང་ཡམ་བོ་ཚུགས།	༡.༠༠༠		༡.༠༠༠
ཁྲིམ་སྡེ་རོང་འཕེལ་དང་བོ་ཚུགས།	༤༡༠༤	རྟེན་འོག་འོག་ རྒྱ་སྤྱང་ཞིང་ཡམ་ལར་ རྟེན་འོག་སྤྱང་ཚུ་ཕྱགས་ལུ་ ལུགས་དང་རྩ་མའི་ཟམ་བོ་ ཚུགས།	༠.༩༠༠		༠.༩༠༠
སོ་ཚལ།	༤༠༣༩	རྒྱ་གཞུང་གི་ རོང་འཕེལ་ལས་འཛིན་ཚུལ་གྱི་ ཚན་ལག་ ༡ ལ།	༠.༤༠༠		༠.༤༠༠
ཁྲིམ་སྡེ་རོང་འཕེལ་དང་བོ་ཚུགས།	༤༣༡༧	རྟེན་འོག་འོག་ རྒྱ་སྤྱང་ཞིང་ཡམ་ལར་ རྒྱ་འདེབས་སྡེ་ལུ་ ལུགས་དང་རྩ་མའི་ ཟམ་བོ་ཚུགས།	༡.༤༠༠		༡.༤༠༠

དུས་ཤུམ་སྐབས་ལྟར་

རྩ་འཁོལ་བྱེད་པའི་ལས་སྡེ་ལས་ཁུངས།	“དུས་ཤུམ་/ དུམ་ལྟར་”	ལས་འགུལ་གྱི་ཚིག་	དུས་ཤུལ་	རྒྱ་དེང་སྤྲོད་	བསྟོན་པས།
སོ་ཀལ།	༢༠༢༦	ཤུ་ཀའུ་ལི་ ལོང་འཕེལ་ལས་འཛིན་ལུ་ ཚན་ལག་ ༡ ལ།	༠.༢༡༧		༠.༢༡༧
སོ་ཀལ།	༢༠༢༦	ཤུ་ཀའུ་ལི་ ལོང་འཕེལ་ལས་འཛིན་ལུ་ ཚན་ལག་ ༡ ལ།	༦.༢༥༧		༦.༢༥༧
སོ་ཀལ།	༢༠༢༠	གཏུན་འགྲོ་རྒྱུ་ལོག་འོག་ནང་ བེན་ཏུ་ལོ་ལ་ལས་ཀ་ཚེན་སྤྱི་འོག་གི་ གྲུང་ལམ་ལའང་ གཏུན་འཇགས་སྤྱི་གཞི་ལོག་འོག་ལོག་འོག་ལོག་འོག་	༣.600		༣.600
སོ་ཀལ།	༢༠༢༠	བསྟན་འགྲོ་རྒྱུ་ལོག་འོག་ནང་ ཀ་ཚེན་སྤྱི་འོག་གི་གིང་རྒྱུད་ལུ་བཟུང་བའོ་བསྟན་ལྟོག་	༡.༣༤༠		༡.༣༤༠
སོ་ཀལ།	༢༠༢༠	སྤྱོད་མཚེན་ལོག་འོག་ནང་ ཟངས་ལ་མེ་འབར་ལས་ལོང་བའོ་གི་ གིང་རྒྱུད་ལུ་བཟུང་བའོ་བསྟན་ལྟོག་	༣.༣༣༠		༣.༣༣༠
སོ་ཀལ།	༢༠༢༡	སྤྱོད་མཚེན་ལོག་འོག་ནང་ ཞེས་བཟོ་བའོ་རྒྱལ་ལས་ཁུངས་ལུ་ཕུ་ཕུ་གི་ གིང་རྒྱུད་ལུ་བཟུང་བའོ་བསྟན་ལྟོག་	༡.༤༠༠		༡.༤༠༠
སོ་ཀལ།	༢༠༢༧	སྤྱོད་མཚེན་ལོག་འོག་ནང་ འོ་ལ་ཐང་ལས་ཏུ་ཚིག་ལ་ནང་དང་ སྤྱི་ལོ་ལོགས་ལས་ལའང་གཏུན་ལོག་གི་ གིང་ལམ་ལའང་ གཏུན་འཇགས་སྤྱི་གཞི་ལོག་འོག་ལོག་འོག་	༡.༣༢༠		༡.༣༢༠
སོ་ཀལ།	༢༠༢༧	ཐང་མཚེན་ལོག་འོག་ནང་ ཐང་ལ་སྤྱི་འོག་ མའལུ་འཇུག་འཇུག་ གྲ་བའོ་ལྷ་ལང་ལས་ལུ་བཟུང་བའོ་གི་ གིང་ལམ་ལའང་ གཏུན་འཇགས་སྤྱི་གཞི་ལོག་འོག་ལོག་འོག་	༠.༧༤༠		༠.༧༤༠
གསོ་བ།	༢༠༢༦	ཤུ་ཀའུ་ལི་ ལོང་འཕེལ་ལས་འཛིན་ལུ་ ཚན་ལག་ ༡ ལ།	༠.༣༢༠		༠.༣༢༠
ཕུན་ཚོགས་སྤྱི་འཇུག་སྤྱི་གཞི་	༢༠༡༢	ལུ་ ཕུན་ཚོགས་སྤྱི་འཇུག་ལུ་ - ཤུ་ཀའུ་ལི་	༢༧.༧༥༠		༢༧.༧༥༠
མིམ་ཕུག་འཇུག་སྤྱི་གཞི་	༢༠༡༢	ལོང་འཕེལ་ལས་འཛིན་ལུ་ ཚན་ལག་ ༡ ལ།	༠.༤༤༠		༠.༤༤༠
སོ་ཀལ།	༢༠༢༦	ཤུ་ཀའུ་ལི་ ལོང་འཕེལ་ལས་འཛིན་ལུ་ ཚན་ལག་ ༡ ལ།	༣༢.༧༢༠		༣༢.༧༢༠
སོ་ཀལ།	༢༠༢༢	བཟུ་ལི་ལུ་ལྷོ་ལོག་འོག་ནང་ གཏུང་ལམ་ལས་ལུ་ལུ་ལུ་ལུ་ལུ་ གིང་ལམ་ལའང་ གཏུན་འཇགས་སྤྱི་གཞི་ལོག་འོག་	༡.༧༢༠		༡.༧༢༠
སོ་ཀལ།	༢༠༢༧	ལོང་ལོག་འོག་ལོག་འོག་ སྤྱི་ལོ་ལོགས་ལས་ལུ་ལུ་ལུ་ལུ་ གིང་ལམ་ལའང་བཟུང་བའོ་གི་	༢.༧༠༠		༢.༧༠༠

རྒྱ་མཚོ་བཏེངས་ཀྱི་ལས་ལཱ་ཁྲིམས་འགན་ཁུར་གཏུངས།	“དུས་ཚིག་/དེ་ཅི་གི་ལྟ་སྟངས་”	ལས་འགུལ་གྱི་མིང་།	དུས་ཚིག་།	རྒྱ་མཚོ་སྤྲོད་སྐབས་།	བརྟན་ལས་།
སོ་ཏམ།	༢༠༡༩	གོང་འདེལ་ལས་རིམ་རྒྱ་སྤྱོད་ - རྒྱ་གཞུང་།		༢.༢༠༠	༢.༢༠༠
སོ་ཏམ།	༢༠༢༠	ཚཱི་མེ་རྒྱུ་ལོ་གཏུག་གི་བཟོ་རྒྱུ་རྒྱ་སྤྱོད་ ཞིང་ལས་འབྲེལ་བཟོ་བསྐྱེད་		༢.༠༠༠	༢.༠༠༠
སོ་ཏམ།	༢༠༢༡	བཙན་མདུན་ལཱ་ལུ་ལོ་ལྟ་སྟངས་ རྒྱ་སྤྱོད་ཞིང་ལས་འབྲེལ་བཟོ་བསྐྱེད་		༢.༢༢༥	༢.༢༢༥
སོ་ཏམ།	༢༠༢༢	ཚངས་མཁའ་བཟོ་ལོ་ལྟ་སྟངས་ ས་ལས་ལྷན་ཞིང་ལས་འབྲེལ་བཟོ་བསྐྱེད་		༢.༢༢༥	༢.༢༢༥
ཞི་བ།	༢༠༢༣	རྒྱ་གཞུང་གི་གོང་འདེལ་ལས་རིམ་རྒྱ་སྤྱོད་ ཚན་ལས་ ༡ ལ།		༠.༧༢༠	༠.༧༢༠
སོ་ཏམ།	༢༠༢༤	བཙན་མདུན་ལཱ་ལུ་ལོ་ལྟ་སྟངས་ རྒྱ་སྤྱོད་ཞིང་ལས་འབྲེལ་བཟོ་བསྐྱེད་		༢.༠༤༠	༢.༠༤༠
ཞི་བ།	༢༠༢༤	རྒྱ་གཞུང་གི་གོང་འདེལ་ལས་རིམ་རྒྱ་སྤྱོད་ ཚན་ལས་ ༡ ལ།		༠.༠༢༥	༠.༠༢༥
སོ་ཏམ།	༢༠༢༤	རྒྱ་གཞུང་གི་གོང་འདེལ་ལས་རིམ་རྒྱ་སྤྱོད་ ཚན་ལས་ ༡ ལ།		༠.༦༠༠	༠.༦༠༠
སོ་ཏམ།	༢༠༢༤	རྒྱ་གཞུང་གི་གོང་འདེལ་ལས་རིམ་རྒྱ་སྤྱོད་ ཚན་ལས་ ༡ ལ།		༠.༦༠༠	༠.༦༠༠
སོ་ཏམ།	༢༠༢༤	རྒྱ་གཞུང་གི་གོང་འདེལ་ལས་རིམ་རྒྱ་སྤྱོད་ ཚན་ལས་ ༡ ལ།		༠.༦༠༠	༠.༦༠༠
སོ་ཏམ།	༢༠༢༤	རྒྱ་གཞུང་གི་གོང་འདེལ་ལས་རིམ་རྒྱ་སྤྱོད་ ཚན་ལས་ ༡ ལ།		༠.༦༠༠	༠.༦༠༠
སོ་ཏམ།	༢༠༢༤	རྒྱ་གཞུང་གི་གོང་འདེལ་ལས་རིམ་རྒྱ་སྤྱོད་ ཚན་ལས་ ༡ ལ།		༠.༦༠༠	༠.༦༠༠
སོ་ཏམ།	༢༠༢༤	རྒྱ་གཞུང་གི་གོང་འདེལ་ལས་རིམ་རྒྱ་སྤྱོད་ ཚན་ལས་ ༡ ལ།		༠.༦༠༠	༠.༦༠༠
སོ་ཏམ།	༢༠༢༤	རྒྱ་གཞུང་གི་གོང་འདེལ་ལས་རིམ་རྒྱ་སྤྱོད་ ཚན་ལས་ ༡ ལ།		༠.༦༠༠	༠.༦༠༠
སོ་ཏམ།	༢༠༢༤	རྒྱ་གཞུང་གི་གོང་འདེལ་ལས་རིམ་རྒྱ་སྤྱོད་ ཚན་ལས་ ༡ ལ།		༠.༦༠༠	༠.༦༠༠
སོ་ཏམ།	༢༠༢༤	རྒྱ་གཞུང་གི་གོང་འདེལ་ལས་རིམ་རྒྱ་སྤྱོད་ ཚན་ལས་ ༡ ལ།		༠.༦༠༠	༠.༦༠༠

དུས་རྒྱུ་མཇུག་ལོ་རྒྱུ་

བཅའ་ཁྲིམས་འཛིན་པ་ལ་དམིགས་བྲལ་བའི་ཕྱི་རིམ་གྱི་འཕྲོ་བུ་	འཕྲོ་བུ་ཕྱི་རིམ་/ འཕྲོ་བུ་གྱི་འཕྲོ་བུ་	འཕྲོ་བུ་གྱི་འཕྲོ་བུ་གྱི་འཕྲོ་བུ་	འཕྲོ་བུ་གྱི་འཕྲོ་བུ་གྱི་འཕྲོ་བུ་	འཕྲོ་བུ་གྱི་འཕྲོ་བུ་གྱི་འཕྲོ་བུ་	འཕྲོ་བུ་གྱི་འཕྲོ་བུ་གྱི་འཕྲོ་བུ་
མོ་ཤོ་མོ་	༥༢༥༧	བཟོ་སྐྲུན་གྱི་འཕྲོ་བུ་ནང་། དཔོན་པ་སིང་མ་ལམ་ས་ ངང་མ་ལམ་ཚུ་གི་ཁྲི་རྒྱུ་ཞིང་ལམ་ལམ་ ག་འཕྲོ་བུ་གྱི་འཕྲོ་བུ་	༡.༡༠༠	༡.༡༠༠	༡.༡༠༠
མོ་ཤོ་མོ་	༥༥༡༩	བཟོ་སྐྲུན་གྱི་འཕྲོ་བུ་ནང་། དཔོན་པ་སིང་མ་ལམ་ས་ བཟོ་སྐྲུན་གྱི་འཕྲོ་བུ་གྱི་འཕྲོ་བུ་	༠.༦༠༠	༠.༦༠༠	༠.༦༠༠
		ཚུ་གི་ ཞིང་ལམ་ལམ་བཟོ་སྐྲུན་	༤,༤༤༤.༠༡༣	-	༤,༤༤༤.༠༡༣
	༡༩༩༩	ཞི་རིམ་མི་གསལ་གྱི་འཕྲོ་བུ་	༠.༢༤༧	༠.༢༤༧	༠.༢༤༧
	༡༩༩༩	ཞི་རིམ་མི་གསལ་གྱི་འཕྲོ་བུ་	༡.༡༠༡	༡.༡༠༡	༡.༡༠༡
	༡༩༩༩	ཞི་རིམ་མི་གསལ་གྱི་འཕྲོ་བུ་	༥.༠༩༧	༥.༠༩༧	༥.༠༩༧
			༧,༠༨༤	-	༧,༠༨༤
	༥༡༡༩	ཞི་རིམ་མི་གསལ་ཚུ་གསལ་དབང་འཛིན་དང་མཉམ་འབྲེལ་གྱི་འཕྲོ་བུ་	༡.༠༠༠	༡.༠༠༠	༡.༠༠༠
	༥༥༩༩	ཞི་རིམ་མི་གསལ་འཕྲོ་བུ་ཚུ་གི་ཚུ་འཕྲོ་བུ་ ཡོ་ཚུ་ ཡོ་ཚུ་	༡.༤༩༠	༡.༤༩༠	༡.༤༩༠
	༥༥༡༥	ཞི་རིམ་མི་གསལ་ཚུ་གི་འཕྲོ་བུ་ཚུ་ ཡོ་ཚུ་ ཡོ་ཚུ་	༤.༣༠༣	༤.༣༠༣	༤.༣༠༣
	༥༥༩༩	ཞི་རིམ་མི་གསལ་འཕྲོ་བུ་ཚུ་གི་ཚུ་ ཡོ་ཚུ་ ཡོ་ཚུ་	༡༧.༣༤༤	༡༧.༣༤༤	༡༧.༣༤༤
	༡༩༩༩	ཞི་རིམ་མི་གསལ་ཚུ་གི་འཕྲོ་བུ་ཚུ་ ཡོ་ཚུ་ ཡོ་ཚུ་	༡.༡༡༠	༡.༡༡༠	༡.༡༡༠
	༡༩༩༧	ཞི་རིམ་མི་གསལ་ཚུ་གི་འཕྲོ་བུ་ཚུ་ ཡོ་ཚུ་ ཡོ་ཚུ་	༡༢.༠༤༤	༡༢.༠༤༤	༡༢.༠༤༤
	༡༩༩༧	ཞི་རིམ་མི་གསལ་ཚུ་གི་འཕྲོ་བུ་ཚུ་ ཡོ་ཚུ་ ཡོ་ཚུ་	༡༢.༤༩༣	༡༢.༤༩༣	༡༢.༤༩༣
			༣༣,༥༦༤	-	༣༣,༥༦༤

དུལ་གཉམས་ལ་བྱང་།

བློ་བཟོ་བྱེད་པའི་ལས་ལྗོངས་ལུངས།	“དུལ་གྱིས་/ དབྱི་ལཱ་”	ལས་འགུལ་གྱི་ཚིག་	དུལ་གྱིང་།	རྒྱ་དངོས།	བརྗོལས།
ཡིག་ཚང་ལྟེ་བ།	༤༥༢༢	འབྲུག་གི་འབྲིང་རིམ་བཟུང་འཁའ་འདྲེན་སྲིད་གོ་འདེམ་ ༤ ལ།	༣.604		༣.604
སོ་ཀམ་ལས་ལུངས།	༢༩༢༣	ཀར་ཅན་ཁང་གི་མདི་ཆ་གསལ་ཚུལ་ཉམས་སྲུང་དང་ལོང་འཕེལ་གསལ་བྱེད་ཀྱི་འགན་ཁུར་གྱི་ལཱ་བྱེད་པའི་ལས་ལྗོངས།	0.647		0.647
རྒྱལ་སྐོར་དང་སྤྱི་དགུང་གི་འགན་ཁུར་གྱི་ལས་ལྗོངས།	༢༩༢༣	ཀར་ཅན་ཁང་གི་མདི་ཆ་གསལ་ཚུལ་ཉམས་སྲུང་དང་ལོང་འཕེལ་གསལ་བྱེད་ཀྱི་འགན་ཁུར་གྱི་ལཱ་བྱེད་པའི་ལས་ལྗོངས།	༤.042		༤.042
སོ་ཀམ་ལས་ལུངས།	༤042	རྒྱུ་ལྷན་ལས་ལུངས།	༤.003		༤.003
སོ་ཀམ་ལས་ལུངས།	༤042	རྒྱུ་ལྷན་ལས་ལུངས།	6.606		6.606
རྒྱལ་སྐོར་དང་སྤྱི་དགུང་གི་འགན་ཁུར་གྱི་ལས་ལྗོངས།	༤002	མཚམས་འདྲི་བྱེད་པའི་ལས་ལྗོངས།	2.046		2.046
ཡིག་ཚང་ལྟེ་བ།	༤002	མཚམས་འདྲི་བྱེད་པའི་ལས་ལྗོངས།	73.444		73.444
ཡིག་ཚང་ལྟེ་བ།	༤002	མཚམས་འདྲི་བྱེད་པའི་ལས་ལྗོངས།	2.044		2.044
ཡིག་ཚང་ལྟེ་བ།	༤002	མཚམས་འདྲི་བྱེད་པའི་ལས་ལྗོངས།	༤.042		༤.042
སོ་ཀམ།	༤042	མཚམས་འདྲི་བྱེད་པའི་ལས་ལྗོངས།	96.042		96.042
སོ་ཀམ།	༤042	མཚམས་འདྲི་བྱེད་པའི་ལས་ལྗོངས།	2.042		2.042
སོ་ཀམ།	༤042	མཚམས་འདྲི་བྱེད་པའི་ལས་ལྗོངས།	3.444		3.444

དུས་ཤུགས་ལ་བྱེད་

ཟད་འགོ་བཅའ་ལམ་སྡེ་ལས་ཁུངས།	“དུས་ཚིས་/ དེའི་མངཉ་”	ལས་འགུལ་གྱི་ཚིང་	དུས་ཚུང་	རྒྱ་དངོས།	བསྟོར་མཉམ།
ཡིག་ཚང་སྡེ་བ།	༢༠༠༥	རྒྱལ་ཡོངས་དགའ་སྤྱོད་དཔལ་འཛོམས་དེའི་ཞིབ་ ༢༠༡༥-༢༠༡༧	༢༢.༩༠༡	-	༡༢.༩༠༡
སོ་ནམ།	༥༧༠༥	ཚོང་ལམ་དང་ཞབས་ཏྲུག་ཚུགས་ཏྲུག་གི་གོ་སྐབས་བརྒྱུད་ཅི་སྤྱིའི་འཚོ་རྩོད་ལེགས་སྤྱོད།	༤.༠༠༠	-	༠.༩༧༠
ཞིབ།	༢༩༩༢	མང་སྡེ་རྒྱུ་གཏེ་དབང་འཛིན་གྱི་མཐའ་འཁོར་གནས་སྤངས་ལུ་ཕན་གོད་ཞིབ་དཔུང་/ མཐའ་འཁོར་འཛིན་སྐྱོང་འཆར་གཞི་ལས་ཐོན་པའི་ལས་འཆར་ཚུགས་ལེགས་ལེན།	༢༠.༤༠༠		༢༠.༤༠༠
ལྷན་སྡེ་གོང་འཕེལ་དང་བཟོ་རིག།	༢༩༩༢	མང་སྡེ་རྒྱུ་གཏེ་དབང་འཛིན་གྱི་མཐའ་འཁོར་གནས་སྤངས་ལུ་ཕན་གོད་ཞིབ་དཔུང་/ མཐའ་འཁོར་འཛིན་སྐྱོང་འཆར་གཞི་ལས་ཐོན་པའི་ལས་འཆར་ཚུགས་ལེགས་ལེན།	༤༤.༠༠༥		༤༤.༠༠༥
ནགས་ཚལ་དང་སྤྱི་དགའ་ཞབས་ཏྲུག་ལས་ཁུངས།	༢༤༠༡	མང་སྡེ་རྒྱུ་གཏེ་དབང་འཛིན་སྐྱོང་འཆར་གཞི་ལས་ཐོན་པའི་སྤྱི་ནགས་ཚལ་བསྐྱར་གསོ།	༥.༩༢༤		༥.༩༢༤
ནགས་ཚལ་དང་སྤྱི་དགའ་ཞབས་ཏྲུག་ལས་ཁུངས།	༢༠༠༤	མང་སྡེ་རྒྱུ་གཏེ་དབང་འཛིན་སྐྱོང་འཆར་གཞི་ལས་ཐོན་པའི་སྤྱི་ནགས་ཚལ་བསྐྱར་གསོ།	༢.༢༢༥		༢.༢༢༥
རྒྱུ་བརྟེན་གནས་གཞིས་བརྟུག་དཔུང་ལས་ཁུངས།	༢༩༩༢	མང་སྡེ་རྒྱུ་གཏེ་དབང་འཛིན་སྐྱོང་འཆར་གཞི་ལས་ཐོན་པའི་སྤྱི་ནགས་ཚལ་བསྐྱར་གསོ།	༡༡.༢༤༥		༡༡.༢༤༥
ཡིག་ཚང་སྡེ་བ།	༥༠༢༢	ནད་ལམས་བརྟུག་དཔུང་འཛིན་གྱི་སྤྱི་དགའ་ཞབས་ཏྲུག་ལས་ཁུངས་འཛུགས་འབྲེལ་འབྲུག་ལྷན་ཁག།	༡༡༢.༠༢༢	-	༡༡༢.༠༢༢
			༠.༠༥༠		༠.༠༥༠
			༠.༠༥༠	-	༠.༠༥༠

དུས་འགྲམ་སྐབས་ལྟར་།

རྩ་དཔྱད་འཛིན་པའི་ལས་ཤེ་ལས་ཁུངས།	“དུས་ཚིམ་/དེ་ཅི་ཅེས་”	ལས་འགྲུལ་གྱི་ཚིན་པ།	དུས་འགྲུལ།	རྒྱ་དེང་སྤྲོད།	བསྐྲོམ་སྤྲོད།
གསོ་བ།	༧༡༥	སུའི་སི་གསོ་བའི་རྒྱུ་རྒྱུ་བཞུགས་པ། + ལས་འགྲུལ། (དབང་འདུས་ཚེས་མཇུག་ལྷན་ཁང་།)	༡.༩༧༦		༡.༩༧༦
ཡི་གེ་ཚང་ལྟེ་བ།	༧༡༥	སུའི་སི་གསོ་བའི་རྒྱུ་རྒྱུ་བཞུགས་པ། + ལས་འགྲུལ། (དབང་འདུས་ཚེས་མཇུག་ལྷན་ཁང་།)	༡.༡༣༩		༡.༡༣༩
སྐྱོད་བཅོས་ཞབས་ཏྲུག་ལས་ཁུངས།	༧༧༩	མི་སྲིད་གསོ་བའི་ཚོ་བའི་འཕེལ་འགྲུལ། (སུའི་སི་ཅེ་རྟ་ཀོང་སི་)	༧.༡༡༥		༧.༡༡༥
རྒྱུ་རྒྱུ་འཛིན་རྒྱུ་རྒྱུ་ལས་ཁུངས།	༧༡༣༠	ཞེ་དཔེ་ལེན་རྒྱུ་ལོ་སྤྲོད་ལྷན་ཁང་། མི་གསོ་བའི་སྤྲོད་ལྷན་ཁང་། མི་གསོ་བའི་སྤྲོད་ལྷན་ཁང་།	༠.༡༠༠		༠.༡༠༠
ནག་སེལ་དང་སྤྲོད་ལྷན་ཁང་།	༧༡༥	འཕྲོད་ལྷན་ཁང་། འཕྲོད་ལྷན་ཁང་། འཕྲོད་ལྷན་ཁང་།	༠.༣༤༠		༠.༣༤༠
དམངས་ཚུལ་ལས་ཁུངས།	༡༠༠༠	རང་སྤྲོད་ལྷན་ཁང་། འཕྲོད་ལྷན་ཁང་། འཕྲོད་ལྷན་ཁང་།	༦.༣༤༠		༦.༣༤༠
དམངས་ཚུལ་ལས་ཁུངས།			༤.༩༩༦		༤.༩༩༦
དམངས་ཚུལ་ལས་ཁུངས།	༡༠༠༠	མི་གསོ་བའི་སྤྲོད་ལྷན་ཁང་། འཕྲོད་ལྷན་ཁང་། འཕྲོད་ལྷན་ཁང་།	༠.༡༠༩		༠.༡༠༩
སོ་ནམས་ལས་ཁུངས།	༧༠༦༧	སོ་ནམས་ལས་ཁུངས་ལྷན་ཁང་། འཕྲོད་ལྷན་ཁང་། འཕྲོད་ལྷན་ཁང་།	༠.༡༠༩		༠.༡༠༩
ནག་སེལ་ལས་ཁུངས།	༡༠༠༧	འཕྲོད་ལྷན་ཁང་། འཕྲོད་ལྷན་ཁང་། འཕྲོད་ལྷན་ཁང་།	༠.༡༠༩		༠.༡༠༩

དྲུག་ལྔ་མཁའ་ལྟོན་

རྩ་འགྲུབ་ལྟོན་གྱི་ལམ་སྟེ་ལམ་ཁུངས།	“དྲུག་ལྔ་མཁའ་ལྟོན་”	ལམ་འགྲུལ་གྱི་ཚིག་	དྲུག་ལྔ་ཁྱད།	རྒྱ་དོན།	བརྗེས་ལམ།
སོ་ཀམ།	༡༠༠༧	ལམ་འགྲུལ་རྒྱུ་རྒྱུ་ལྟེང་གི་ལམ་འཛིན།	༠.༣༢༤		༠.༣༢༤
སོ་ཀམ།	༡༠༠༧	ལམ་འགྲུལ་རྒྱུ་རྒྱུ་ལྟེང་གི་ལམ་འཛིན།	༠.༣༠༥		༠.༣༠༥
རྣམས་ཚལ།	༡༠༠༧	ལམ་འགྲུལ་རྒྱུ་རྒྱུ་ལྟེང་གི་ལམ་འཛིན།	༠.༡༦༩		༠.༡༦༩
སོ་ཀམ།	༡༠༠༧	ལམ་འགྲུལ་རྒྱུ་རྒྱུ་ལྟེང་གི་ལམ་འཛིན།	༡.༤༡༡		༡.༤༡༡
རྣམས་ཚལ།	༡༠༠༧	ལམ་འགྲུལ་རྒྱུ་རྒྱུ་ལྟེང་གི་ལམ་འཛིན།	༡.༣༥༤		༡.༣༥༤
རྣམས་ཚལ་དང་སྒྲིང་གུ་ཞབས་ཏྲུག་ལམ་ཁུངས།	༡༠༠༧	ལམ་འགྲུལ་རྒྱུ་རྒྱུ་ལྟེང་གི་ལམ་འཛིན།	༡.༣༢༠		༡.༣༢༠
མི་མང་གསོ་བའི་ལམ་ཁུངས།	༤༥༠༧	འཕྲོད་བསྟེན་དང་ཞུ་ཞུ་བའི་ལམ་འཛིན།	༠.༢༤༤		༠.༢༤༤
མེད།	༡༩༩༩	ངོ་མཚར་གྱི་གོ་སྐབས།	༠.༦༤༩	-	༠.༦༤༩
འཕྲུལ་སྒྲིག་འཕེལ་དང་བཟོ་སྒྲིག།	༡༤༤༥	ཞེན་ཞེ་ཞེ་ ༡ མེད་ལམ་འགྲུལ་གྱི་འགྲུལ་གཏན་ལྛིན།	༩.༣༢༢		༩.༣༢༢
ཡི་གེ་ཚལ།	༡༣༠༡	ཡི་གེ་ཚལ་དཔེ་ལམ་དམིགས་སྒྲིག་དང་། དག་འཕྲོད་དཔེ་ལམ་འཛིན་གྱི་དོན་ལུ་གྲུབ་འབྲས་ལུ་གཞི་བཞུགས་པའི་འཚང་གཞི་དང་། བཟོ་སྒྲིག་དང་དེ་ཞིབ་ལུ་འཛིན་གྱི་འཕྲུལ་སྒྲིག་	༡༢.༡༦༠		༡༢.༡༦༠
སོ་ཀམ་ལམ་ཁུངས།	༢༠༡༦	རྣམས་མཚན་འབྲུང་ལུ་དཔེ་ལམ་འཛིན་གྱི་ལམ་འཛིན།	༠.༩༣༩		༠.༩༣༩
རྣམས་ཚལ་དང་སྒྲིང་གུ་ཞབས་ཏྲུག་ལམ་ཁུངས།	༡༤༤༥	ཞེན་ཞེ་ཞེ་ ༡ མེད་ལམ་འགྲུལ་གྱི་འགྲུལ་གཏན་ལྛིན།	༣.༡༩༣		༣.༡༩༣
སྒྲིག་འཕེལ་ཁུངས།	༢༠༡༦	རྣམས་མཚན་འབྲུང་ལུ་དཔེ་ལམ་འཛིན་གྱི་ལམ་འཛིན།	༡.༠༡༦		༡.༠༡༦
རྩ་འགྲུབ་དང་བཟོ་སྒྲིག་རྒྱུ་རྒྱུ་ལྟེང་གི་ལམ་འཛིན།	༡༣༤༥	སྐབས་བཟོ་སྒྲིག་གི་ལམ་འཛིན་གྱི་དོན་ལུ་གྲུབ་འབྲས་ལུ་ཡམ་མཚན་ལུ་གཞི་བཞུགས་པའི་འཚང་གཞི་དང་། ལམ་འགྲུལ་དང་འཕྲུང་བའི་ལམ་འཛིན་གྱི་འཕྲུལ་སྒྲིག་	༠.༩༠༤		༠.༩༠༤

དུས་ཤུགས་ལ་བརྟེན་

རྩ་བའོ་བཏང་མི་ལས་སྡེ་ལས་ཁུངས།	“དུས་ཚིམ་/དབྱིས་པ”	ལས་འགུལ་གྱི་ཚིང་པ།	དུས་ཚུང་།	རྒྱ་དངོས།	བརྗོད་མཁུ།
རྣམ་ཤུགས་ལས་ཁུངས།	༢༠༠༥	མེ་ལོ་མི་ཚེ་ ༡ མང་ལས་འགུལ་ལྟ་འཛིན་གྱི་ལས་འགུལ་གྱི་ཚིང་པ།	༤.༠༩༠		༤.༠༩༠
ས་གཤིར་ལས་ཁུངས།	༢༠༠༥	མེ་ལོ་མི་ཚེ་ ༡ མང་ལས་འགུལ་ལྟ་འཛིན་གྱི་ལས་འགུལ་གྱི་ཚིང་པ།	༣.༡༠༠		༣.༡༠༠
རྒྱ་བཏུང་གཞི་གཉེན་གཤིས་བརྟེན་དུས་ལས་ཁུངས།	༢༠༠༥	མེ་ལོ་མི་ཚེ་ ༡ མང་ལས་འགུལ་ལྟ་འཛིན་གྱི་ལས་འགུལ་གྱི་ཚིང་པ།	༡༡.༠༩༠		༡༡.༠༩༠
སྐར་འབྲུང་རྣམ་ཤུགས་ལས་ཁུངས།	༢༠༠༧	འབྲུག་ལུ་ རྒྱ་བཏུང་ལྟ་འཛིན་གྱི་ལས་འགུལ་གྱི་ཚིང་པ།	༢.༤༤༤		༢.༤༤༤
རྒྱལ་ཡོངས་འཆར་དུལ་ལས་ཁུངས།	༢༠༠༢	མེ་ལོ་མི་ཚེ་ ༡ མང་ལས་འགུལ་གྱི་ལས་འགུལ་གྱི་ཚིང་པ།	༠.༤༤༠		༠.༤༤༠
དམངས་ཚིམ་ལས་ཁུངས།	༢༠༠༥	མེ་ལོ་མི་ཚེ་ ༡ མང་ལས་འགུལ་ལྟ་འཛིན་གྱི་ལས་འགུལ་གྱི་ཚིང་པ།	༡༠.༠༠༠		༡༠.༠༠༠
དམངས་ཚིམ་ལས་ཁུངས།	༢༠༠༢	མེ་ལོ་མི་ཚེ་ ༡ མང་ལས་འགུལ་གྱི་ལས་འགུལ་གྱི་ཚིང་པ།	༢.༠༠༠		༢.༠༠༠
མི་མང་ལོ་སྡེ་ལས་ཁུངས།	༢༠༠༢	མེ་ལོ་མི་ཚེ་ ༡ མང་ལས་འགུལ་གྱི་ལས་འགུལ་གྱི་ཚིང་པ།	༠.༠༠༠		༠.༠༠༠
ཡིག་ཚང་ལྟེ་བ།	༢༠༠༢	མེ་ལོ་མི་ཚེ་ ༡ མང་ལས་འགུལ་ལྟ་འཛིན་གྱི་ལས་འགུལ་གྱི་ཚིང་པ།	༡༣.༠༡༠		༡༣.༠༡༠
རྒྱ་བཏུང་འཛིན་སྐོར་ལས་ཁུངས།	༢༠༠༢	མེ་ལོ་མི་ཚེ་ ༡ མང་ལས་འགུལ་ལྟ་འཛིན་གྱི་ལས་འགུལ་གྱི་ཚིང་པ།	༢.༠༡༠		༢.༠༡༠
ས་གཞི་གཉེན་གཤིས་ལས་ཁུངས།	༢༠༠༢	མེ་ལོ་མི་ཚེ་ ༡ མང་ལས་འགུལ་ལྟ་འཛིན་གྱི་ལས་འགུལ་གྱི་ཚིང་པ།	༤.༠༠༠		༤.༠༠༠
ཐོན་སྐྱོད་འཕེལ་རྒྱ་ལས་ཁུངས།	༢༠༠༥	མེ་ལོ་མི་ཚེ་ ༡ མང་ལས་འགུལ་ལྟ་འཛིན་གྱི་ལས་འགུལ་གྱི་ཚིང་པ།	༠.༠༡༠		༠.༠༡༠
ཡིག་ཚང་ལྟེ་བ།	༢༠༠༥	མེ་ལོ་མི་ཚེ་ ༡ མང་ལས་འགུལ་ལྟ་འཛིན་གྱི་ལས་འགུལ་གྱི་ཚིང་པ།	༡༣.༠༡༠		༡༣.༠༡༠
ཡིག་ཚང་ལྟེ་བ།	༢༠༠༢	མེ་ལོ་མི་ཚེ་ ༡ མང་ལས་འགུལ་ལྟ་འཛིན་གྱི་ལས་འགུལ་གྱི་ཚིང་པ།	༢.༠༡༠		༢.༠༡༠
ཡིག་ཚང་ལྟེ་བ།	༢༠༠༥	མེ་ལོ་མི་ཚེ་ ༡ མང་ལས་འགུལ་ལྟ་འཛིན་གྱི་ལས་འགུལ་གྱི་ཚིང་པ།	༡༣.༠༡༠		༡༣.༠༡༠

དདུལ་གྲུབ་སྐབས་ལྟོན་

ཟད་འགོ་བཤང་མི་ལམས་སྡེ་ལམས་ཁུངས།	“དདུལ་རྩིས་/ དེའི་མངའ་”	ལམས་འགྲུལ་ལྱི་མིང་།	དདུལ་རྒྱུད།	རྒྱ་དངོས།	བསྐྲོལ་སྐོ་
ཡིག་ཚང་ལྟེ་བ།	༡༣༠༧	ལོ་རྒྱུང་གོང་འཕེལ་དམིགས་དོན་དང་། དགའ་རྒྱུད་དཔལ་འཛོལ་སྐྱོད་ནུ་ལུ་ ལྷུབ་འབྲས་ལུ་གཞི་བརྟེན་པའི་འཆར་གཞི་དང་། བཟུངས་དང་དབྱེ་ཞིབ་ལུ་ འཛོལ་རྒྱུ་འཛུགས་ཀྱིས་	༠.༩༧༥	༠.༩༧༥	༠.༩༧༥
ཡིག་ཚང་ལྟེ་བ།	༣༠༠༠	གྲུས་ཞབས་ལག་ལེན་དང་འགན་འཁུན།	༣༥༥.༦༧༥	-	༣༥༥.༦༧༥
ཡིག་ཚང་ལྟེ་བ།	༤༧༩	ཨི་ཤི་དང་བོ་སི་ཕི་གཱི་ བདེ་སྤྲི་གཟམ་དདུལ་གྱི་ལོ་སྐབས་ཐད་ཀར་དུ་ལེན་དེ་ བདེ་སྤྲི་གཟམ་ལམས་འགྲུལ་བཅུ་མ་འཛུགས་ཀྱིས་	༠.༥༤༩	༠.༥༤༩	༠.༥༤༩
རོ་ཀམ་ལམས་ཁུངས།	༤༠༥༤	འབྲུག་གི་ རྒྱུན་ལྡན་སྤྲོད་སྤེལ་སྤེལ་ལུ་གཟམ་དང་ རྒྱུ་ལྷན་དེ་གཟམ་སྐྱ་གི་ དདུལ་འབྲེལ་དབྱེ་ཞིབ།	༧.༤༥༧	༧.༤༥༧	༧.༤༥༧
ཡིག་ཚང་ལྟེ་བ།	༧༩༦༦	ལམས་ཁང་བཅོམ་ཐབས།	༣.༠༣༦		༣.༠༣༦
ཡིག་ཚང་ལྟེ་བ།	༡༤༣༩	ཨི་ཆེ་ཨི་ཕེ་སི་ རིམ་བསྐྱེད་འཛུགས་ཀྱིས་འཆར་གཞི་གོང་འཕེལ།	༤.༥༥༧		༤.༥༥༧
ཡིག་ཚང་ལྟེ་བ།	༤༠༦༡	ཨི་ཆེ་ཨི་ཕེ་སི་ རིམ་བསྐྱེད་འཛུགས་ཀྱིས་འཆར་གཞི་གོང་འཕེལ། རྒྱུན་ལྡན་ལུ་ ལྷུབ་བརྟེན་ཅན་གྱི་ཟུང་རིམ་དང་ལོན་སྤྱོད་ལུ་ སྤྲོད་སྤེལ་ལམས་དོན་ཚུ་བརྟེན་དེ་ འཛུགས་ཀྱིས་འཛུགས་ཀྱིས་	༡.༥༤༧	༡.༥༤༧	༡.༥༤༧
ཡིག་ཚང་ལྟེ་བ།	༤༥༡༧	རྒྱུན་ལྡན་སྤྲོད་སྤེལ་ལམས་ ཀར་ལོ་གི་ན་མཐུན་ལོ་སྐབས་ལུ་ རྒྱུ་ལྷན་ལུ་ལྷུབ་ལྷན་ལྷན་སྤྲོད་ལུ་ ལྷུ་ལྷུ་ལུ་གྲུབ་སྐྱོང་གིས་	༧.༤༤༧		༧.༤༤༧
ཡིག་ཚང་ལྟེ་བ།	༤༥༦༧	ལྷུ་ལྷུ་ཨི་ཕེ་སི་ལོ་གཟུ་ལུ་ ལོ་གཟུ་སྤེལ་དེ་གི་དུས་མཐུན་སྤྲོད་སྤེལ་གྱི་རྒྱུ་ལྷན་ལུ་ ལྷུ་ལྷུ་ཨི་ཕེ་སི་ ལོ་གཟུ་ལུ་ལམས་འབྲས་ལམས་ལུ་ རིམ་བསྐྱེད་ལུ་ རིམ་ལེན།	༧.༤༤༧	༧.༤༤༧	༧.༤༤༧
ཡིག་ཚང་ལྟེ་བ།	༧༤༠༧	རྒྱལ་ལྷོ་གཟམ་ལམས་ལམས་ ༡༠༠༤-༡༠༠༥	༡༡.༤༤༧		༡༡.༤༤༧
ཡིག་ཚང་ལྟེ་བ།	༡༣༤༠	མི་ཚུ་བཟོ་ ༡༠༠༥	༠.༣༤༦		༠.༣༤༦
ལམས་སྡེ་ལམས་ཁུངས།	༣༠༣༧	ལམས་སྡེ་ལམས་སྤྲོད་སྤེལ་ལུ་ རྒྱལ་རྒྱུ་འཛུགས་ཀྱིས་	༧.༤༤༧		༧.༤༤༧

དུས་ལྟམ་སྐུ་ལྟམ་ཡི་ཚེང་།

རྩ་དཔྱད་པ་དང་མི་ལམ་སྟེ་ལམ་ཁུངས།	“དུས་ལྟམ་/དབྱེ་མའོ།”	ལམ་ཁུངས་ལྟམ་ལྟམ་ཡི་ཚེང་།	དུས་ལྟམ་	སྐུ་དྲེས།	བསྟོམས།
ལམ་སྟེ་ལྟམ་ཁུངས།	༤༡༣༥	འབྲུག་གི་ལམ་སྟེ་ལྟམ་གྱི་སྐབས་ལོ་རྒྱུས་དང་ལྟམ་སྟེ་ལྟམ་གྱི་སྐབས་ལོ་རྒྱུས་དང་ལྟམ་སྟེ་ལྟམ་གྱི་སྐབས་ལོ་རྒྱུས།	0.660		0.660
ཡིག་ཚང་ལྟེ་བ།	༡༥༤6	གསོ་བ་ལྟུང་བསྟུང།	༡༤.00༩	-	༡༤.00༩
རྒྱ་གཞི་དང་ཚེད་རིག་ལམ་ཁུངས།	༡༡༤༩	ཤེས་རིག་གི་སྐབས་ཚང།	༤.༡༡༤		༤.༡༡༤
ཡིག་ཚང་ལྟེ་བ།	༡༡༤༩	ཤེས་རིག་གི་སྐབས་ཚང།	(0.06༥)		(0.06༥)
དམངས་ལྟམ་ལམ་ཁུངས།	༡༩༡0	ཕྱི་མོ་འདྲ་མཉམ་ལྟུང་བསྟུང།	༡.༤༡0		༡.༤༡0
དམངས་ལྟམ་ལམ་ཁུངས།	༡༡༤༩	འཛམ་སྤྱི་འི་རྒྱུ་བསྟུང།	༩.0༤༡		༩.0༤༡
མི་མང་གསོ་བའི་ལམ་ཁུངས།	༡༩༡0	ཕྱི་མོ་འདྲ་མཉམ་ལྟུང་བསྟུང།	༡.༡༥༩		༡.༡༥༩
ཡིག་ཚང་ལྟེ་བ།	༡༡༤༩	འཛམ་སྤྱི་འི་རྒྱུ་བསྟུང།	༡.06༤		༡.06༤
ཡིག་ཚང་ལྟེ་བ།	༡༩༡0	ཕྱི་མོ་འདྲ་མཉམ་ལྟུང་བསྟུང།	༤.༡༤6		༤.༡༤6
ཡིག་ཚང་ལྟེ་བ།	༡༡༤༥	ཡི་རྒྱུད་གོང་འཕེལ་གྱི་དམིགས་འདུན་དང་། དགའ་སྤྱི་དང་ལམ་འཛོམས་ཀྱི་དོན་ལུ་གྲུབ་འབྲས་ལུ་གཞི་བཟོན་པའི་བཟོ་རྒྱུ་དང་དབྱེ་ཞིབ་ལྟུང་བསྟུང།	༩.༤༩༥		༩.༤༩༥
ཡིག་ཚང་ལྟེ་བ།	༡༥༤7	ཤེས་རིག་གི་སྐབས་ཚང།	༩.༤༤༥		༩.༤༤༥
ཡིག་ཚང་ལྟེ་བ།			༡༤.༤༡0	-	༡༤.༤༡0
ཡིག་ཚང་ལྟེ་བ།	༡༤0༥	འབྲུག་ལུ་ཨ་ལོ་དང་མ་གཞི་གི་གྲུབ་ལོ་གྲྭ་ལུ་འཛམ་སྤྱི་འི་རྒྱུ་བསྟུང།	༡.༡༡༤		༡.༡༡༤
མེད།	༡6༤6	རྒྱལ་གཞི་དང་མི་མང་གི་འདུན་མཉམ་ལུ་སྤྱི་ཚོགས་ཚན་གྱི་དམངས་གཙོ་བོ་དང་ལྟམ་ལུ་རྒྱུ་བསྟུང།	0.༤0༤		0.༤0༤
ཡིག་ཚང་ལྟེ་བ།	༡༩0༥	གསོ་བ་ལྟུང་བསྟུང། (འབྲུང་ལྟུང་ལྟུང་སྐབས་ལུ་འཕྲོད་བསྟེན་བཅས་ལུ།)	༡0.༩༥0		༡0.༩༥0
	༡༩0༩	གསོ་བ་ལྟུང་བསྟུང། (རྒྱལ་ཁབ་དང་ཨ་ལོ་འཕྲོད་བསྟེན་བཅས་ལུ།)	0.༩60		0.༩60

དུལ་གཉེན་ལས་ལྗོངས་

རྒྱ་མཚོ་བཟང་མི་ལས་སྡེ་ལས་ཁུངས།	“དུལ་གཉེན་/ དྲིམ་ཚང་”	ལས་འགལ་གྱི་མིང་།	དུལ་གྱིང་།	རྒྱ་མཚོ་ལས་ཁུངས་ལྗོངས།
ན་ལོན་དང་མཚོ་རིམ་ཤེས་རིག་ལས་ཁུངས།	༡༢༡༥	ཤེས་རིག་སྤྲེལ་ཚོད། -འཛམ་གླིང་རྒྱུ་འདུལ་དུལ།	༣.༤༩༩	བསྐྲུན་ལས།
ཚུ་གཞུང་ཞིབ་འཚོལ་གོང་འཕེལ་ལས་ཁུངས།	༡༢༡༦	ཤེས་རིག་སྤྲེལ་ཚོད། -འཛམ་གླིང་རྒྱུ་འདུལ་དུལ།	༠.༠༤༡	༠.༠༤༡
ཤེས་རིག་ལས་ཁུངས།	༡༢༡༧	ཤེས་རིག་སྤྲེལ་ཚོད། -འཛམ་གླིང་རྒྱུ་འདུལ་དུལ།	༤.༠༥༧	༤.༠༥༧
ཤེས་རིག་ལས་ཁུངས།	༡༢༡༨	གསོ་བལ་ལུ་འཛམ་གླིང་རྒྱུ་འདུལ། (འཕུང་ཚུད་གཙང་སྤྲོད་འཛོལ་བཞེས།)	༡.༠༩༩	༡.༠༩༩
ན་གཞོན་དང་ཚུང་རིག་ལས་ཁུངས།	༡༢༡༩	ཤེས་རིག་སྤྲེལ་ཚོད། -འཛམ་གླིང་རྒྱུ་འདུལ་དུལ།	༤.༡༡༢	༤.༡༡༢
ན་གཞོན་དང་ཚུང་རིག་ལས་ཁུངས།	༡༢༢༠	གསོ་བལ་ལུ་འཛམ་གླིང་རྒྱུ་འདུལ། (འཕུང་ཚུད་གཙང་སྤྲོད་འཛོལ་བཞེས།)	༡.༠༠༧	༡.༠༠༧
ན་གཞོན་དང་ཚུང་རིག་ལས་ཁུངས།	༡༢༢༡	འཛམ་གླིང་རྒྱུ་འདུལ་དུལ་གྱི་ཏལ་དང་བཞུགས་ཤིང་གྲོགས་ལུ་རྒྱུ་འདུལ།	༣.༤༤༠	༣.༤༤༠
ཡིག་ཚང་ལྷོ་བ།	༡༢༢༢	ཤེས་རིག་སྤྲེལ་ཚོད། -འཛམ་གླིང་རྒྱུ་འདུལ་དུལ།	༡.༡༠༢	༡.༡༠༢
ཡིག་ཚང་ལྷོ་བ།	༡༢༢༣	གསོ་བལ་ལུ་འཛམ་གླིང་རྒྱུ་འདུལ། (འཕུང་ཚུད་གཙང་སྤྲོད་འཛོལ་བཞེས།)	༡.༠༩༠	༡.༠༩༠
དམངས་རྒྱུ་ལས་ཁུངས།	༡༢༢༤	ཤེས་རིག་སྤྲེལ་ཚོད། -འཛམ་གླིང་རྒྱུ་འདུལ་དུལ།	༠.༡༦༩	༠.༡༦༩
དམངས་རྒྱུ་ལས་ཁུངས།	༡༢༢༥	འཛམ་གླིང་རྒྱུ་འདུལ་དུལ་གྱི་ཏལ་དང་བཞུགས་ཤིང་གྲོགས་ལུ་རྒྱུ་འདུལ།	༠.༤༦༠	༠.༤༦༠
དམངས་རྒྱུ་ལས་ཁུངས།	༡༢༢༦	ཏལ་ལོ་དང་བཞུགས་ཤིང་གྲོགས་ལུ་རྒྱུ་འདུལ།	༡.༤༤༤	༡.༤༤༤
དམངས་རྒྱུ་ལས་ཁུངས།	༡༢༢༧	གཞུང་སྤྲོད་ལེགས་ལྷོ་བ།	༠.༠༠༤	༠.༠༠༤
དམངས་རྒྱུ་ལས་ཁུངས།	༢༠༢༨	དམངས་རྒྱུ་ལས་ཁུངས་ལྗོངས་ལུ་འཛམ་གླིང་རྒྱུ་འདུལ། (ཤེས་རིག་དང་བཞུགས་ཤིང་གྲོགས་ལུ་རྒྱུ་འདུལ།)	༡.༣༠༢	༡.༣༠༢

དུས་ལྡན་གསལ་སྤྲོད་

རྩ་དཔྱད་བཏང་མི་ལས་སྡེ་ལས་ཁུངས།	“དུས་ལྡན་/དབྱིས་ཀྱི་དུས་ལྡན་”	ལས་འགུལ་གྱི་མིང་།	དུས་ལྡན་	རྒྱ་དེང་སྤྲོད་	བརྗེས་སུ་
དམངས་རྒྱལ་ལས་ཁུངས།	༢༠༢༤	དགོས་དོན་ཚན་གྱི་མི་སྡེའི་ཞབས་ཏྲུག་ལུ་ འཛམ་གླིང་གྱི་བརྗེས་སུ་ (ཞེས་ཅི་གཏེར་ནང་གསལ་བཟོ་བྱེད་དོན་སྡེ་ཚན་གྱི་)	༠.༣༢༩		༠.༣༢༩
དམངས་རྒྱལ་ལས་ཁུངས།	༢༠༢༩	ཕོ་མོ་འདུ་མཉམ་དང་ དབང་ཚད་དོན་ ཞེས་སྤྲད་ཨ་ལའི་ཉེ་སྤྲོད།	༠.༢༣༢		༠.༢༣༢
དམངས་རྒྱལ་ལས་ཁུངས།	༢༠༥༠	གཞུང་སྤྲོད་ལེགས་ལྷན།	༢.༣༠༦		༢.༣༠༦
རྒྱལ་བཅོས་ཞབས་ཏྲུག་ལས་ཁུངས།	༢༣༠༢	གསོ་བལ་ལུ་འཛམ་གླིང་གྱི་བརྗེས་སུ་ (སྤྲིས་མ་དང་ཨ་ལའི་འཕྲོད་བསྟེན་བསྟེན་ལུ་ཟེས་བཟོ།)	༢.༣༡༢		༢.༣༡༢
རྒྱལ་བཅོས་ཞབས་ཏྲུག་ལས་ཁུངས།	༢༣༠༥	གསོ་བལ་ལུ་འཛམ་གླིང་གྱི་བརྗེས་སུ་ (འཐུང་ཚུད་དང་ གཙུང་སྤྲོད།)	༢.༢༢༩		༢.༢༢༩
མི་མང་གསོ་བའི་ལས་ཁུངས།	༢༣༠༢	གསོ་བལ་ལུ་འཛམ་གླིང་གྱི་བརྗེས་སུ་ (སྤྲིས་མ་དང་ཨ་ལའི་འཕྲོད་བསྟེན་བསྟེན་ལུ་ཟེས་བཟོ།)	༢༠.༢༦༠		༢༠.༢༦༠
མི་མང་གསོ་བའི་ལས་ཁུངས།	༢༣༠༥	གསོ་བལ་ལུ་འཛམ་གླིང་གྱི་བརྗེས་སུ་ (འཐུང་ཚུད་དང་ གཙུང་སྤྲོད།)	༩.༥༣༣		༩.༥༣༣
ཡི་གཙང་ལྟེ་བ།	༢༣༠༢	གསོ་བལ་ལུ་འཛམ་གླིང་གྱི་བརྗེས་སུ་ (སྤྲིས་མ་དང་ཨ་ལའི་འཕྲོད་བསྟེན་བསྟེན་ལུ་ཟེས་བཟོ།)	༢.༠༩༠		༢.༠༩༠
ཡི་གཙང་ལྟེ་བ།	༢༣༠༥	གསོ་བལ་ལུ་འཛམ་གླིང་གྱི་བརྗེས་སུ་ (འཐུང་ཚུད་དང་ གཙུང་སྤྲོད།)	༢.༢༦༥		༢.༢༦༥
ཡི་གཙང་ལྟེ་བ།	༢༣༡༡	ཕོ་མོའི་དང་བཅོམ་ཏེ་དུང་འདུ་མཉམ་ལུ་ འཛམ་གླིང་གྱི་བརྗེས་སུ་	༠.༤༥༡		༠.༤༥༡
རྒྱལ་བཅོམ་འཛིན་སྲོད་ལས་ཁུངས།	༢༥༦༧	རྒྱལ་ཡོངས་དང་ ས་གནས་ཀྱི་གཞུག་སྡེ་ དེ་ལས་འཕྲོད་ཚུ་གིས་ རྒྱལ་བཅོམ་གྱི་ཉེ་རྒྱལ་མངའ་བའ་འབད་ནི་ལུ་ རྒྱ་འབྲེན་གཏེར་ལུ་ལེགས་ཤོམ་འབད་ཚུ་གསལ།	༢.༦༦༧		༢.༦༦༧
རྒྱལ་བཅོམ་འཛིན་སྲོད་ལས་ཁུངས།	༢༤༠༧	ཞེས་སྤྲོད་བཅོམ་ཏེ་དུང་འདུ་མཉམ་གྱི་དོན་ལུ་ འཛམ་གླིང་གྱི་བརྗེས་སུ་	༠.༠༢༤		༠.༠༢༤
རྒྱལ་བཅོམ་འཛིན་སྲོད་ལས་ཁུངས།	༢༤༠༦	ཞེས་སྤྲོད་བཅོམ་ཏེ་དུང་འདུ་མཉམ་གྱི་དོན་ལུ་ འཛམ་གླིང་གྱི་བརྗེས་སུ་	༠.༤༣༢		༠.༤༣༢
ལས་མིའི་ལས་ཁུངས།	༢༣༡༠	འཛམ་གླིང་གྱིས་བའི་མ་དུལ་ཨ་ལའི་ཉེ་རྒྱལ་སྤྲད་ཨམ་སྤྲོད་བཅོམ་	༠.༣༦༣		༠.༣༦༣
ཡི་གཙང་ལྟེ་བ།	༢༠༦༥	དབལ་ལུ་ཞེ་ཞེས་ཞེ་ ལས་ཅིམ།	༠.༢༦༡		༠.༢༦༡

དུས་ཤུམ་མཉམ་ཡོན་

ནད་འཛོལ་བ་དང་མི་ལས་སྡེ་ལས་ཁུངས།	“དུས་ཤུམ་/ དབྱེ་ལུགས་”	ལས་འགལ་གྱི་མིང་།	དུས་ཤུག	རྒྱ་དེང་མ།	བསྐྱེལ་མ།
ཡིག་ཚང་ལྷེ་བ།	༡༭༤༧	རྒྱལ་ཡོངས་ཚོགས་འདུ་དང་། རྒྱལ་ཡོངས་ཚོགས་སྡེ་ལུ་ སྤྱི་ཚོགས་ཚན་གྲུབ་ཀྱི་དམངས་གཙོ་དོན་འགྲུལ་ལུ་ འཛུགས་སྤྱིའི་རྒྱབ་སྐྱོར།	༣.༣༠༠		༣.༣༠༠
ཡིག་ཚང་ལྷེ་བ།	༡༣༡༠	འཛུགས་སྤྱིའི་ཚན་པའི་མཉམ་དུལ་ ཨ་ལོ་ལྷོ་རྩལ་ལུ་ཨ་ལོ་ལྷོ་རྩལ་དང་ཨམ་སུའི་དབང་ཚུ།	༡.༥༡༣		༡.༥༡༣
ཡིག་ཚང་ལྷེ་བ།	༡༭༤༧	རྒྱལ་ཡོངས་ཚོགས་འདུ་དང་། རྒྱལ་ཡོངས་ཚོགས་སྡེ་ལུ་ སྤྱི་ཚོགས་ཚན་གྲུབ་ཀྱི་དམངས་གཙོ་དོན་འགྲུལ་ལུ་ འཛུགས་སྤྱིའི་རྒྱབ་སྐྱོར།	༠.༤༡༩		༠.༤༡༩
ཡིག་ཚང་ལྷེ་བ།	༡༣༠༣	ལོ་རྒྱུང་གོང་འཕེལ་དམིགས་འདུན་དང་། དགའ་རྒྱུད་དཔལ་འཛུགས་ཀྱི་དོན་ལུ་ ལྷན་འབྲེལ་ལུ་གཞི་བཞུགས་འཕེལ་གྲུབ་འཛུགས་སྤྱིའི་རྒྱབ་སྐྱོར།	༡.༤༠༤		༡.༤༠༤
ཡིག་ཚང་ལྷེ་བ།	༡༣༡༥	ལྷན་འབྲེལ་ལུ་གཞི་བཞུགས་འཕེལ་གྲུབ་འཛུགས་སྤྱིའི་རྒྱབ་སྐྱོར།	༡.༭༩༧		༡.༭༩༧
ཡིག་ཚང་ལྷེ་བ།	༡༣༡༥	ལྷན་འབྲེལ་ལུ་གཞི་བཞུགས་འཕེལ་གྲུབ་འཛུགས་སྤྱིའི་རྒྱབ་སྐྱོར།	༤.༠༡༩		༤.༠༡༩
ཡིག་ཚང་ལྷེ་བ།	༡༣༠༣	ལོ་རྒྱུང་གོང་འཕེལ་དམིགས་འདུན་དང་། དགའ་རྒྱུད་དཔལ་འཛུགས་ཀྱི་དོན་ལུ་ ལྷན་འབྲེལ་ལུ་གཞི་བཞུགས་འཕེལ་གྲུབ་འཛུགས་སྤྱིའི་རྒྱབ་སྐྱོར།	༡.༤༠༡		༡.༤༠༡
ཡིག་ཚང་ལྷེ་བ།	༡༣༩༠	འཆར་གཞི་མཉམ་དུ་གཞི་བཞུགས་འཕེལ་གྲུབ་འཛུགས་སྤྱིའི་རྒྱབ་སྐྱོར། (ཨ་ལོ་ལྷོ་རྩལ་ལུ་གཞི་བཞུགས་འཕེལ་གྲུབ་འཛུགས་སྤྱིའི་རྒྱབ་སྐྱོར།)	༡.༤༠༡	-	༡.༤༠༡
མེད།	༤༠༣༤	འབྲུག་ལུ་ཨ་ལོ་ལྷོ་རྩལ་ལུ་གཞི་བཞུགས་འཕེལ་གྲུབ་འཛུགས་སྤྱིའི་རྒྱབ་སྐྱོར།	༤.༤༠༣	-	༤.༤༠༣
ཡིག་ཚང་ལྷེ་བ།	༤༣༤༭	ཨ་ལོ་ལྷོ་རྩལ་ལུ་གཞི་བཞུགས་འཕེལ་གྲུབ་འཛུགས་སྤྱིའི་རྒྱབ་སྐྱོར།	༠.༢༡༦		༠.༢༡༦

དུས་ཤུགས་ལ་བྱེད་

རྩ་འཛུགས་ལྟེ་བུ་ལས་ཁུངས།	“དུས་ཚིགས་/ དུམ་ལྟོན་”	ལས་ཁུགས་ཀྱི་མིང་།	དུས་ཚིགས་	རྒྱ་དེང་མཉམ་	བསྐྲུན་མཉམ་
ན་ལོན་དང་མཚོ་རིམ་ཤེས་རིག་ལས་ཁུངས།	༢༠༡༦	ཤེས་རིག་ལས་ཁུངས་ལྟེ་བུ་ལས་ཁུངས་	༡.༡༠༠		༡.༡༠༠
ཤེས་རིག་ལས་ཁུངས།	༢༠༡༦	ཤེས་རིག་ལས་ཁུངས་ལྟེ་བུ་ལས་ཁུངས་	༣.༦༦༤		༣.༦༦༤
ཤེས་རིག་ལས་ཁུངས།	༢༠༡༦	ཤེས་རིག་ལས་ཁུངས་ལྟེ་བུ་ལས་ཁུངས་	༡.༩༠༡		༡.༩༠༡
ཤེས་རིག་ལས་ཁུངས།	༢༠༡༦	ཤེས་རིག་ལས་ཁུངས་ལྟེ་བུ་ལས་ཁུངས་	༠.༣༢༧		༠.༣༢༧
ན་ལོན་དང་ཚེ་དྲི་ལས་ཁུངས།	༢༠༡༦	ཤེས་རིག་ལས་ཁུངས་ལྟེ་བུ་ལས་ཁུངས་	༣.༠༡༧		༣.༠༡༧
ཡིག་ཚང་ལྟེ་བུ།	༢༠༡༦	ཤེས་རིག་ལས་ཁུངས་ལྟེ་བུ་ལས་ཁུངས་	(༠.༡༩༤)		(༠.༡༩༤)
ཡིག་ཚང་ལྟེ་བུ།	༢༠༡༦	ཤེས་རིག་ལས་ཁུངས་ལྟེ་བུ་ལས་ཁུངས་	༣.༣༢༡		༣.༣༢༡
དམངས་ཚིགས་ལས་ཁུངས།	༢༠༡༦	ཤེས་རིག་ལས་ཁུངས་ལྟེ་བུ་ལས་ཁུངས་	༠.༢༦༡		༠.༢༦༡
མི་མངའ་སོ་བའི་ལས་ཁུངས།	༢༠༡༦	ཤེས་རིག་ལས་ཁུངས་ལྟེ་བུ་ལས་ཁུངས་	༡.༦༤༠		༡.༦༤༠
ཡིག་ཚང་ལྟེ་བུ།	༢༠༡༦	ཤེས་རིག་ལས་ཁུངས་ལྟེ་བུ་ལས་ཁུངས་	༤.༤༤༤		༤.༤༤༤
རྒྱལ་གཞུང་ལཱ་གཞི་ལས་ཁུངས།	༢༠༡༦	ཤེས་རིག་ལས་ཁུངས་ལྟེ་བུ་ལས་ཁུངས་	༩.༤༠༠		༩.༤༠༠
ཡིག་ཚང་ལྟེ་བུ།	༢༠༡༦	ཤེས་རིག་ལས་ཁུངས་ལྟེ་བུ་ལས་ཁུངས་	༡.༤༠༡		༡.༤༠༡
ཡིག་ཚང་ལྟེ་བུ།	༢༠༡༦	ཤེས་རིག་ལས་ཁུངས་ལྟེ་བུ་ལས་ཁུངས་	༡.༡༤༤		༡.༡༤༤
ཡིག་ཚང་ལྟེ་བུ།	༢༠༡༦	ཤེས་རིག་ལས་ཁུངས་ལྟེ་བུ་ལས་ཁུངས་	༡.༡༠༠		༡.༡༠༠

དུས་ཤུགས་ལ་བར་

ཟད་འཇོ་བརྩེ་ལས་སྡེ་ལས་ཁུངས།	“དུས་ཚིས་/ དུམ་ལྗང་”	ལས་འགུལ་གྱི་ཚིང་།	དུས་ཀྱི་རྒྱུ་	རྒྱ་དངོས།	བརྗོད་མཁུངས།
ཡིག་ཚང་བླེ་བ།	༢༠༠༥	ཤིས་རིག་ལྟན་ལག་གི་ རྩ་གཞུང་གོང་འཕེལ་དང་ཞིབ་འཚོལ་ལས་ཁུངས་ལུངས་བརྒྱུད་དེ་ འབྲུག་གི་ཨ་ཕེ་འཕེ་དེ་བེ་བེ་གི་ གསལ་བཤེད་ལས་འཛིན་གྱི་ལུངས་ལྟར་	༠.༩༡༤		༠.༩༡༤
ཡིག་ཚང་བླེ་བ།	༢༠༠༤	འབྲུག་ལུ་ ཡོངས་རྒྱུགས་ཅན་གྱི་རྒྱུན་རྒྱུ་འཛིན་རྒྱུ་དང་ལས་འགུལ་-ཐིམ་ཕུག་ལུ་ཉེན་ལ་དབྱེ་ཞིབ་དང་ རྒྱུན་རྒྱུ་འཛིན་རྒྱུ་ལུ་	༡.༠༠༤		༡.༠༠༤
ཡིག་ཚང་བླེ་བ།	༢༠༠༣	ཡོང་ཚང་ཞབས་རྒྱ་མ་དུལ།	༥༩.༥༠༩	-	༥༩.༥༠༩
ཡིག་ཚང་བླེ་བ།	༢༠༠༤	འབྲུག་-ལག་ལེན་གྱི་སྤོང་དུག་ཚུགས་ལག་ཚུགས་ལུ་	༡༠༤.༥༢༢		༡༠༤.༥༢༢
ཡིག་ཚང་བླེ་བ།	༢༠༠༤	གཞུགས་གཞི་ལུ་ཕུག་ཕུག་གི་ ཐབས་ལུ་སྤོང་ལས་འཛིན་གྱི་ལུངས་ལྟར་	༡༠༤.༥༢༢	-	༡༠༤.༥༢༢
མོ་ཞུ་ལས་ཁུངས།	༢༠༠༤	ཨ་ཕེ་འཕེ་དེ་བེ་བེ་གི་ རྩ་གཞུང་གོང་འཕེལ་དང་ཞིབ་འཚོལ་ལས་ཁུངས་ལུ་	༡.༩༤༩		༡.༩༤༩
མོ་ཞུ་ལས་ཁུངས།	༢༠༠༣	རྒྱུ་བརྒྱུན་གཞི་ལུ་ཕུག་ཕུག་གི་སྤོང་ལས་འཛིན་གྱི་ལུངས་ལྟར་	༡.༤༠༤		༡.༤༠༤
རྒྱུ་བརྒྱུན་གཞི་ལུ་ཕུག་ཕུག་གི་སྤོང་ལས་ཁུངས་ལུ་	༢༠༠༣	རྒྱུ་བརྒྱུན་གཞི་ལུ་ཕུག་ཕུག་གི་སྤོང་ལས་འཛིན་གྱི་ལུངས་ལྟར་	༢༠.༡༥༢		༢༠.༡༥༢
རྒྱུ་བརྒྱུན་གཞི་ལུ་ཕུག་ཕུག་གི་སྤོང་ལས་ཁུངས་ལུ་	༢༠༠༤	ཨ་ཕེ་འཕེ་དེ་བེ་བེ་གི་ རྩ་གཞུང་གོང་འཕེལ་དང་ཞིབ་འཚོལ་ལས་ཁུངས་ལུ་	༢.༠༠༠		༢.༠༠༠
ས་ལོ་རྒྱུ་ལས་ཁུངས།	༢༠༠༤	ཨ་ཕེ་འཕེ་དེ་བེ་བེ་གི་ རྩ་གཞུང་གོང་འཕེལ་དང་ཞིབ་འཚོལ་ལས་ཁུངས་ལུ་	༢༢.༢༡༤		༢༢.༢༡༤
རྒྱུ་བརྒྱུན་གཞི་ལུ་ཕུག་ཕུག་གི་སྤོང་ལས་ཁུངས་ལུ་	༢༠༠༤	ས་ལོ་རྒྱུ་ལས་ཁུངས་ལུ་ཕུག་ཕུག་གི་སྤོང་ལས་ཁུངས་ལུ་ གཞི་ལུ་	༣.༣༡༩		༣.༣༡༩
རྒྱུ་བརྒྱུན་གཞི་ལུ་ཕུག་ཕུག་གི་སྤོང་ལས་ཁུངས་ལུ་	༢༠༠༣	རྒྱུ་བརྒྱུན་གཞི་ལུ་ཕུག་ཕུག་གི་སྤོང་ལས་ཁུངས་ལུ་ རྩ་གཞུང་གོང་འཕེལ་དང་ཞིབ་འཚོལ་ལས་ཁུངས་ལུ་	༤.༣༠༠		༤.༣༠༠
བརྒྱུན་རྒྱུ་ལས་ཁུངས།	༢༠༠༣	འབྲུག་གི་ ལུངས་ལྟར་ལས་འཛིན་གྱི་ལུངས་ལྟར་	(༠.༠༢༠)		(༠.༠༢༠)
དམངས་ཚིག་ལས་ཁུངས།	༢༠༠༤	འབྲུག་ལུ་མི་མང་དུ་ལུ་ཕུག་ཕུག་གི་སྤོང་ལས་ཁུངས་ལུ་	༤.༠༦༡		༤.༠༦༡

དདལ་གཏམས་ལ་འགོ

ཟད་འགོ་བཟང་མི་ལས་སྡེ་ལས་ཁུངས།	“དདལ་རྩིས་/དཱེི་ཉམས་”	ལས་འགྲུལ་གྱི་ཡིང་།	དདལ་གྱིང་།	རྒྱ་དངོས།	བརྗོད་མཁུ།
དམངས་རྩིས་ལས་ཁུངས།	༢༠༢༠	གཞུང་གྱི་བར་ན་ དདལ་རྩིས་ལཱ་ལྷན་ཁག་ལ་བཅོམ་ཐབས་དང་ ལྷོ་གསལ་གྱི་བཞུགས་འཕེལ་ལས་འགྲུལ།	༧,༧༠༠		༧,༧༠༠
དམངས་རྩིས་ལས་ཁུངས།	༢༠༢༥	སྤྲོ་བཞུགས་ལས་སྡེ་གྲུ་གཤིས་སྤྱི་ལཱ་ ལྷན་བཞུགས་ཚན་ཁག་གི་ལཱ་དཔེ་དང་ རང་བཞིན་བཞུགས་ཁུངས་འཛུགས་ལས་འགྲུལ།	༧,༧༥༠		༧,༧༥༠
ཡིག་ཚང་སྡེ་བ།	༢༠༢༠	འབྲུག་ལུ་མི་མང་དདལ་རྩིས་འཛུགས་ཚོགས་པའི་བཅོམ་ཐབས།	༠,༢༣༠		༠,༢༣༠
ལམ་སྟོན་ལས་ཁུངས།	༢༠༠༩	ས་གཞི་མེ་ལྷོ་ལྷོ་ལྷོ་ལྷོ་ལྷོ་ལྷོ་ལྷོ་ལྷོ་ལྷོ་ལྷོ་ གཞན་བཞིམ་མོ།	༧,༧༠༤		༧,༧༠༤
རྒྱུ་ཤེན་འཛུགས་ཁུངས་ཁུངས།	༢༠༠༩	ས་གཞི་མེ་ལྷོ་ལྷོ་ལྷོ་ལྷོ་ལྷོ་ལྷོ་ལྷོ་ལྷོ་ལྷོ་ གཞན་བཞིམ་མོ།	༧,༧༢༠		༧,༧༢༠
རྒྱུ་ཤེན་འཛུགས་ཁུངས་ཁུངས།	༢༠༠༩	ས་གཞི་མེ་ལྷོ་ལྷོ་ལྷོ་ལྷོ་ལྷོ་ལྷོ་ལྷོ་ལྷོ་ལྷོ་ གཞན་བཞིམ་མོ།		༧,༧༣༩	༧,༧༣༩
རྒྱུ་ཤེན་འཛུགས་ཁུངས་ཁུངས།	༧,༧༡༣	རྒྱུ་ཤེན་འཛུགས་ལས་སྡེ་གྲུ་གཤིས་སྤྱི་ལཱ་ ལྷན་བཞུགས་ཚན་ཁག་གི་ལཱ་དཔེ་དང་ རྒྱུ་ཤེན་འཛུགས་ཁུངས་འཛུགས་ལས་འགྲུལ།	༢༤,༤༥༥		༢༤,༤༥༥
བདད་དོན་བརྒྱུད་འབྲེལ་ལས་ཁུངས།	༧,༠༠༢	བརྒྱུད་འབྲེལ་ལས་སྡེ་གྲུ་གཤིས་སྤྱི་ལཱ་ ལྷན་བཞུགས་ཚན་ཁག་གི་ལཱ་དཔེ་དང་ སྤྲོ་བཞུགས་ལས་སྡེ་གྲུ་གཤིས་སྤྱི་ལཱ་ ལྷན་བཞུགས་ཚན་ཁག་གི་ལཱ་དཔེ་དང་ ལྷོ་གསལ་གྱི་བཞུགས་འཕེལ་ལས་འགྲུལ།	༤,༠༢༤		༤,༠༢༤
སྤྲོ་བཞུགས་འཛུགས།	༧,༡༢༩	འབྲུག་གི་ལུང་རྒྱལ་མཚོང་འབྲེལ་དང་རྒྱལ་འབྲེལ་འབྲེལ་འབྲེལ་འབྲེལ་།	༠,༢༥༠		༠,༢༥༠
བཞེད་འགྲུལ་ཞབས་དྲོག་ལས་ཁུངས།	༢༠༠༩	ས་གཞི་མེ་ལྷོ་ལྷོ་ལྷོ་ལྷོ་ལྷོ་ལྷོ་ལྷོ་ལྷོ་ལྷོ་ གཞན་བཞིམ་མོ།	༧,༧༠༠		༧,༧༠༠
ཡིག་ཚང་སྡེ་བ།	༢༠༠༩	ས་གཞི་མེ་ལྷོ་ལྷོ་ལྷོ་ལྷོ་ལྷོ་ལྷོ་ལྷོ་ལྷོ་ལྷོ་ གཞན་བཞིམ་མོ།	༧,༥༢༧		༧,༥༢༧
ཡིག་ཚང་སྡེ་བ།	༢༠༠༩	རྒྱལ་འབྲེལ་རྩིས་ལཱ་དཔེ་དང་རྒྱལ་འབྲེལ་རྩིས་ལཱ་དཔེ་དང་ ལྷོ་གསལ་གྱི་བཞུགས་འཕེལ་ལས་འགྲུལ།	༠,༠༠༧		༠,༠༠༧
ཡིག་ཚང་སྡེ་བ།	༧,༥༦༦	ལྷོ་གསལ་གྱི་བཞུགས་འཕེལ་ལས་འགྲུལ།	༧,༤༣༤		༧,༤༣༤
ཡིག་ཚང་སྡེ་བ།	༧,༡༢༣	རྩིས་ཞིབ་དབང་འཛུགས་ཀྱི་ལས་འགྲུལ་ལས་སྡེ་གྲུ་གཤིས་སྤྱི་ལཱ་ ལྷན་བཞུགས་ལས་འགྲུལ།	༧༧,༠༠༠		༧༧,༠༠༠
			༡༧༧,༠༥༥	༧,༨༣༧	༡༧༧,༨༩༢

དུས་ལྡན་གསལ་སྤྲོད་

རྩ་འཛུགས་འཕེལ་སྐྱོད་ལམ་ལུགས་ཀྱི་འགོ་བཙུག་	“དུས་ལྡན་/ དུས་ལྡན་”	ལས་འགུལ་གྱི་ཚིག་	དུས་ལྡན་	རྒྱ་དེང་ལེ	བསྐྲུན་ལེ
མི་མང་པོ་འཕེལ་སྐྱོད་ལམ་ལུགས་	༡༩༧༧	འཛུགས་ཀྱི་དུས་ལྡན་གྱི་གཞི་ཚུགས་ལེ	(0.00ཕ)		(0.00ཕ)
སོ་རྒྱལ་ལས་ལུགས་	༡༩༩༠	ཤེས་རིག་གི་སྤྲེལ་ཚུགས་ལེ	(0.00ཕ)	-	(0.00ཕ)
ཤེས་རིག་ལས་ལུགས་	༡༩༩༠	ཤེས་རིག་གི་སྤྲེལ་ཚུགས་ལེ	0.༧༩༧		0.༧༩༧
དམངས་ཚུལ་ལས་ལུགས་	༡༩༩༠	ཤེས་རིག་གི་སྤྲེལ་ཚུགས་ལེ	༧.༤༥ཕ		༧.༤༥ཕ
			༧༧.༧༩ཕ		༧༧.༧༩ཕ
ཡིག་ཚང་ལེ	༡༩༩༠	གསོ་བའི་རིམ་ལུགས་ལེ	༤.༠༩༠	-	༤.༠༩༠
ཡིག་ཚང་ལེ	༡༩༩༠	གསོ་བའི་རིམ་ལུགས་ལེ	0.༠༠༧		0.༠༠༧
འབྲུག་བཟའ་ཚམས་ཀྱི་མཉམ་སྲུང་དང་འཛིན་	༡༩༩༧	ཤར་ལྗོངས་དང་གསལ་སྤྲོད་གཞི་ཚུགས་ལེ	༧.༤༠༦		༧.༤༠༦
སྤྱོད་བཅོས་ཞབས་ཏྲུག་ལས་ལུགས་	༡༩༧༥	འབྲུག་མི་ཚེ་སྤོང་གི་ཞུ་གཞི་	0.༧༩༧		0.༧༩༧
སྤྱོད་བཅོས་ཞབས་ཏྲུག་ལས་ལུགས་	༡༩༧༩	མི་ཚེ་སྤོང་གི་ཞུ་གཞི་	(0.00ཕ)		(0.00ཕ)
སྤྱོད་བཅོས་ཞབས་ཏྲུག་ལས་ལུགས་	༡༩༩༠	གསོ་བའི་རིམ་ལུགས་ལེ	༥.༧༥ཕ		༥.༧༥ཕ
སྤྱོད་བཅོས་ཞབས་ཏྲུག་ལས་ལུགས་	༡༩༩༧	ཤར་ལྗོངས་དང་གསལ་སྤྲོད་གཞི་ཚུགས་ལེ	0.00ཕ		0.00ཕ
སྤྱོད་ཚུལ་མཐོ་སྤྱོད་དང་གསོ་བའི་གཞི་རྒྱ་རྒྱ་	༡༩༧༩	མི་ཚེ་སྤོང་གི་ཞུ་གཞི་	0.6ཕ		0.6ཕ
མཐོ་སྤྱོད་ལས་ལུགས་	༡༩༩༠	གསོ་བའི་རིམ་ལུགས་ལེ	0.00༠		0.00༠

དུས་ཤུགས་ལ་བྱོལ་བའི་

རྩ་དཔྱད་བཏང་མི་ལས་སྡེ་ལས་ཁུངས།	“དུས་ཚིགས་/ དུ་ཚིགས་”	ལས་འགུལ་གྱི་ཚིག་	དུས་ཚུངས།	རྒྱ་དོན་སྐད།	བསྟོན་པས།
སྐྱོན་རྒྱུ་མཁོ་སྤྱོད་དང་གསོ་བའི་གཞི་རྒྱ་མཁོ་ཆས་ལས་ཁུངས།	༢༩༤	ཟླ་འབྲི་ལོ་དང་གསང་ལྷོ་གཏོང་ལུ་	༢༠༢༥		༢༠༢༥
མི་མང་གསོ་བའི་ལས་ཁུངས།	༢༩༧	འབྲུ་ལོ་ལོ་དང་བའི་ལོ་གཞི།	༢༠༢༧		༢༠༢༧
མི་མང་གསོ་བའི་ལས་ཁུངས།	༢༩༨	འབྲུ་ལོ་ལོ་དང་བའི་ལོ་གཞི།	༢༠༢༧		༢༠༢༧
མི་མང་གསོ་བའི་ལས་ཁུངས།	༢༩༩	མི་ཚེ་འཚོ་སྤོང་བཟུང་དེ་འཕྲོད་བསྐྱེད་གོང་འཕེལ།	༢༠༢༥		༢༠༢༥
མི་མང་གསོ་བའི་ལས་ཁུངས།	༣༠༠	གསོ་བའི་རིམ་ལུགས།	༢༠༢༦		༢༠༢༦
མི་མང་གསོ་བའི་ལས་ཁུངས།	༣༠༡	ཟླ་འབྲི་ལོ་དང་གསང་ལྷོ་གཏོང་ལུ།	༢༠༢༥		༢༠༢༥
བྱང་བའི་སྐྱོན་ཁང་།	༣༠༢	གསོ་བའི་རིམ་ལུགས།	༢༠༢༦		༢༠༢༦
ཡི་གེ་ཚང་ལྷོ་བ།	༣༠༣	གསོ་བའི་རིམ་ལུགས།	༢༠༢༦		༢༠༢༦
ཡི་གེ་ཚང་ལྷོ་བ།	༣༠༤	ཟླ་འབྲི་ལོ་དང་གསང་ལྷོ་གཏོང་ལུ།	༢༠༢༥		༢༠༢༥
ཡི་གེ་ཚང་ལྷོ་བ།	༣༠༥	མི་ཚེ་འཚོ་སྤོང་བཟུང་དེ་འཕྲོད་བསྐྱེད་གོང་འཕེལ།	༢༠༢༥		༢༠༢༥
ཡི་གེ་ཚང་ལྷོ་བ།	༣༠༦	འབྲུག་གི་མི་ཚེ་འཚོ་གསར་བཏང་།	༢༠༢༥		༢༠༢༥
སོ་ནམ་ལས་ཁུངས།	༣༠༧	མི་དང་རྒྱུ་རྒྱུ་འཛིན་སྤོང་དང་འབྲུག་གི་བཟའ་འཕུང་ཉེན་སྲུང་ལེགས་སྤྱོད།	༢༠༢༥		༢༠༢༥
རྒྱ་གསེང་ལོ་དང་སྤྱི་དགའ་ཞབས་ཏྲུག་ལས་ཁུངས།	༣༠༨	འབྲུག་གི་བྱང་ཕྱིགས་སྤོང་བཟུང་གསོ་བའི་ལས་ཁུངས་ཉམས་སྤོང་ - འཛིགས་མེད་རྗེ་རྒྱ་ལྷོ་ལོ་ལོ་ལོ་ལོ་ལོ།	༢༠༢༦		༢༠༢༦
རྒྱ་གསེང་ལོ་དང་སྤྱི་དགའ་ཞབས་ཏྲུག་ལས་ཁུངས།	༣༠༩	འཚོ་རྒྱུ་གྱི་དོན་ལུ་སྤྱི་ལྷན་ལེན་ལས་ཁུངས་ལྷན་ལྷན་བཏང་བཟོ་བའི།	༢༠༢༥		༢༠༢༥

དུས་ཤུགས་ལ་འོང་།

ཟད་འགོ་བཤད་མི་ལས་སྡེ་ལས་ཁུངས།	“དུས་ཚིས་/ དབྱིས་པ”	ལས་འགལ་གྱི་མིང་།	དུས་ཚུང་།	རྒྱ་དེས།	བསྡོམས།
ཡིག་ཚང་ལྗེ་བ།	༢༠༠༩	འབྲུག་གི་གཙང་རྒྱུ་ - གཙང་རྒྱུ་འི་ཚུལ་སྤེལ་འོས་ཤིང་། སྤང་རྒྱུ་ལྱི་གྲུ་ལའང་གསལ་བསྐྲུགས་འབད་ནི་ནི།	(༠.༣༤༧)		(༠.༣༤༧)
ཡིག་ཚང་ལྗེ་བ།	༢༠༡༩	གཙང་གཞི་ལ་ཅན་གྱི་རྒྱ་གྲི་ཚུ་གི་འདྲི་ལྟོང་སྤོང་བཅའ་ཐོབ་ཐབས་འོང་། མཐའ་འོའ་ལྟ་གསལ་སྤོང་རྒྱུ་ལྱི་ལྟོང་སྤོང་།	༡.༤༦༦		༡.༤༦༦
ཡིག་ཚང་ལྗེ་བ།	༢༠༡༩	འབྲུག་གི་མཚན་མས་ལུ་ ལྷ་ལྷ་ས་འོང་། ལྷ་ལྷ་ས་འོང་། ལྷ་ལྷ་ས་འོང་། ལྷ་ལྷ་ས་འོང་།	༡.༤༨༢		༡.༤༨༢
			༥༠༤.༩༧༧	-	༥༠༤.༩༧༧
			༡༧,༥༧༧.༥༧༧	༢༢,༧༧༧.༧༧༧	༡༧,༧༧༧.༧༧༧

སྐོགས་རམ་ཚིན་མི་དང་འབྲེལ་བའི་རྒྱལ་སྤྱིའི་སྐོགས་རམ་ (སྤྱི་བསྐྱེལ་)

སྐོགས་རམ་ཚིན་མི	བདག་སྐོར་སྤྱོད་པ།	"ཟད་འབྱོར་བྱེད་མཁུ་གུ་ལས་ཁུངས་ལྟེ་གཞི་ལས་ཁུངས་"	དངུལ་འབྲེལ་དུ་ཕྱིན་གསུམ།	ལས་འགུལ་གྱི་མིང།	དངུལ་རྒྱུང་དངུལ་ཀླུ་ལྡན་གསུམ།	རྒྱ་དངུལ་གྱི་སྤྱོད་པ།	དངུལ་ཀླུ་ལྡན་གསུམ།	བསྐྱོར་པ།
ཨེ་ཤི་ཡ་གོང་འཕེལ་དངུལ་ཁང།	དངུལ་ཚིན་རྒྱན་ལམ།	དམངས་ཚིན་ལས་ཁུངས།	༢༠༡༤	དཔལ་འབྱོར་འཛིན་སྐོར་བཅོན་ཐབས་ལས་ཁུངས་ ༩ པ།	༡,༢༤༡,༥༠༢	-	-	༡,༢༤༡,༥༠༢
ཨེ་ཤི་ཡ་གོང་འཕེལ་དངུལ་ཁང།	ཞབས་ཏྲོག་རྒྱན་ལམ།	བཅོམ་སྤྱོད་ཞབས་ཏྲོག་ལས་ཁུངས།	༢༠༡༧	ཁྲིམ་སྤྱིའི་ཞི་རྟེན་མཁོ་ཚས་ལས་འགུལ།	-	༤༤.༣༡༧	༤༤.༣༡༧	༤༤.༣༡༧
ཨེ་ཤི་ཡ་གོང་འཕེལ་དངུལ་ཁང།	ཞབས་ཏྲོག་རྒྱན་ལམ།	ལས་མེལ་ལས་ཁུངས།	༡༩༦༥	འཛིན་ལས་འོངས་འབྲེལ་ལས་འགུལ།	༣༧.༣༡༤	-	-	༣༧.༣༡༤
ཨེ་ཤི་ཡ་གོང་འཕེལ་དངུལ་ཁང།	ཞབས་ཏྲོག་རྒྱན་ལམ།	ཁྲིམ་སྤྱོད་འཕེལ་དང་བཅོམ་སྤྱོད་ཞབས་ཏྲོག་ལས་ཁུངས།	༢༠༠༥	ཁྲིམ་སྤྱིའི་ཞི་རྟེན་མཁོ་ཚས་གོང་འཕེལ་ལས་འགུལ།	༠.༩༤༡	-	-	༠.༩༤༡
ཨེ་ཤི་ཡ་གོང་འཕེལ་དངུལ་ཁང།	ཞབས་ཏྲོག་རྒྱན་ལམ།	ཁྲིམ་སྤྱོད་འཕེལ་དང་བཅོམ་སྤྱོད་ཞབས་ཏྲོག་ལས་ཁུངས།	༢༠༡༧	ཁྲིམ་སྤྱིའི་ཞི་རྟེན་མཁོ་ཚས་ལས་འགུལ།	༤༡.༠༤༤	-	-	༤༡.༠༤༤
ཨེ་ཤི་ཡ་གོང་འཕེལ་དངུལ་བསྐྱོར་པ།					༡,༣༠༠,༤༠༡	༤༤.༣༡༧	༤༤.༣༡༧	༡,༣༠༠,༤༠༡
རྒྱལ་སྤྱི་གོང་འཕེལ་སྐོགས་རམ།	སོ་ཤམ་དང་བྲགས་ཚེལ་རྒྱན་ལམ།	སོ་ཤམ་ལས་ཁུངས།	༢༠༡༧	མཐའ་བྱེད་གོང་གཞུགས་མི་སྤྱོད་འཕེལ་ལས་འགུལ།	༤༠.༠༠༠	-	-	༤༠.༠༠༠
རྒྱལ་སྤྱི་གོང་འཕེལ་སྐོགས་རམ།	སོ་ཤམ་དང་བྲགས་ཚེལ་རྒྱན་ལམ།	ཞབས་ཏྲོག་ལས་ཁུངས།	༢༠༡༤	ཨེ་ཤི་ཡ་གོང་འཕེལ་སྐོགས་རམ་གྱི་སྤྱོད་པ་སྐོར་མཉམ་འབྲེལ་བཅོན་ཐབས་ལས་འགུལ།	(༠.༢༥༤)	-	-	(༠.༢༥༤)

དངུལ་ཀུན་ལམ་སྤྲོད་པའི་

སྐོར་ལམ་འཛིན་པའི་	བཤུན་པའི་སྤྲོད་པའི་	"ཟད་འགོ་བཤུན་པའི་ལས་སྤེལ་ལས་ཁུངས།"	དངུལ་འབྲེལ་དེ་ཅི་རྒྱལ་མཁུ་	ལས་འགྲུལ་ལྟི་མིང།	དངུལ་རྒྱུ་	རྒྱ་དངོས་དངུལ་ཀུན་ལམ་སྤྲོད་པའི་	བསྐྲོགས་པའི་དངུལ་ཀུན་ལམ་སྤྲོད་པའི་
རྒྱལ་སྤྱི་གོང་འཕེལ་གྲོགས་པོ་	སོ་ཐམ་དང་ཞབས་ཚུལ་ལྷན་ཁག།	ཞབས་ཚུལ་དང་སྤྲོད་པའི་ཞབས་ཁུངས།	༢༠༡༧	མཐའ་རྒྱུ་རྒྱུ་དང་གཞུགས་མི་སྤྱོད་པའི་འབྲེལ་ལས་འགྲུལ།	40,000	-	40,000
རྒྱལ་སྤྱི་གོང་འཕེལ་གྲོགས་པོ་	དངུལ་ཕྱི་ས་ལྷན་ཁག།	དམངས་ཕྱི་ས་ལས་ཁུངས།	༢༠༡༥	དངུལ་ཕྱི་ས་ལྷན་ཁག་དང་མ་ཚུ་གཞི་བཤུན་པའི་གྲོགས་སྤྲོད་པའི་སྤོ་ལེ་སྤོ་ལེ་གྲོགས་པོ་	༡,༤༤༩,༤༠༧	-	༡,༤༤༩,༤༠༧
རྒྱལ་སྤྱི་གོང་འཕེལ་གྲོགས་པོ་	ཞབས་ཁུངས་ལྷན་ཁག།	འབྲེལ་ཕྱི་ས་ལས་ཁུངས།	༢༠༡༤	འབྲེལ་ཕྱི་ས་ལས་ཁུངས་འགྲུལ་གྲོགས་པོ་	༦༥,༦༦༩	-	༦༥,༦༦༩
རྒྱལ་སྤྱི་གོང་འཕེལ་གྲོགས་པོ་	ཞབས་ཁུངས་ལྷན་ཁག།	ལྷན་ཁག་ལྷན་ཁག་ལས་ཁུངས།	༢༠༡༤	འབྲེལ་ཕྱི་ས་ལས་ཁུངས་འགྲུལ་གྲོགས་པོ་	0,༤༠༠	-	0,༤༠༠
རྒྱལ་སྤྱི་གོང་འཕེལ་གྲོགས་པོ་ལས་ཁུངས་ལྷན་ཁག་							
རྒྱལ་སྤྱི་གོང་འཕེལ་གྲོགས་པོ་	ལྷན་ཁག་ལྷན་ཁག་ལས་ཁུངས་ལྷན་ཁག་	སོ་ཐམ།	༢༠༡༧	སོ་ཐམ་ཚོང་རྒྱུ་དང་འཚོ་རྒྱུ་ལྷན་ཁག་གི་ལས་འགྲུལ་ལྷན་ཁག་	༡,༦༩༩,༦༩༠	-	༡,༦༩༩,༦༩༠
རྒྱལ་སྤྱི་གོང་འཕེལ་གྲོགས་པོ་	ལྷན་ཁག་ལྷན་ཁག་ལས་ཁུངས་ལྷན་ཁག་	སོ་ཐམ།	༢༠༡༧	སོ་ཐམ་ཚོང་རྒྱུ་དང་འཚོ་རྒྱུ་ལྷན་ཁག་གི་ལས་འགྲུལ་ལྷན་ཁག་	༦,༢༠༩	-	༦,༢༠༩
རྒྱལ་སྤྱི་གོང་འཕེལ་གྲོགས་པོ་	ལྷན་ཁག་ལྷན་ཁག་ལས་ཁུངས་ལྷན་ཁག་	སོ་ཐམ།	༢༠༡༧	སོ་ཐམ་ཚོང་རྒྱུ་དང་འཚོ་རྒྱུ་ལྷན་ཁག་གི་ལས་འགྲུལ་ལྷན་ཁག་	༡༠,༠༦༩	-	༡༠,༠༦༩
རྒྱལ་སྤྱི་གོང་འཕེལ་གྲོགས་པོ་	ལྷན་ཁག་ལྷན་ཁག་ལས་ཁུངས་ལྷན་ཁག་	སོ་ཐམ།	༢༠༡༧	སོ་ཐམ་ཚོང་རྒྱུ་དང་འཚོ་རྒྱུ་ལྷན་ཁག་གི་ལས་འགྲུལ་ལྷན་ཁག་	4,0༤༤	-	4,0༤༤

དྲུག་ཀུན་ལཱ་ལཱ་

གྲོགས་རམ་གྱི་མི།	བདག་སྐོར་གྱི་ཕྱོགས།	"ཟད་པའོ་བཤང་མི་ལས་སྡེ་/ ལས་ཁུངས།"	དྲུག་འབྲེལ་དུ་བྱེད་ཀྱི་ལཱ།	ལས་འགུལ་གྱི་མིང།	དྲུག་རྒྱུང་དྲུག་ཀུན་ལཱ་ལཱ།	རྒྱ་དངོས་དྲུག་ཀུན་ལཱ་ལཱ།	བསྐྲོམ་སྡེ་དྲུག་ཀུན་ལཱ་ལཱ།
རྒྱལ་སྤྱི་སོ་ཐམ་ལོང་འཕེལ་མ་དྲུག་ལཱ།	བགྲིས་གཡང་ཕྱི་རྩོད་ལག་བཤམ་གྱི་སྐྱོད་ལཱ།	སོ་ཐམ།	༢༡༡༧	སོ་ཐམ་ཚོང་སྤྱོད་དང་འཚོ་རྟེན་ལྷན་ཐུབ་ཡེང་ལཱ།	(༢.༤༤༠)	-	(༢.༤༤༠)
རྒྱལ་སྤྱི་སོ་ཐམ་ལོང་འཕེལ་མ་དྲུག་ལཱ།	བགྲིས་སྤང་རྩོད་ལག་བཤམ་གྱི་སྐྱོད་ལཱ།	སོ་ཐམ།	༢༡༡༧	སོ་ཐམ་ཚོང་སྤྱོད་དང་འཚོ་རྟེན་ལྷན་ཐུབ་ཡེང་ལཱ།	༢.༩༤༤	-	༢.༩༤༤
རྒྱལ་སྤྱི་སོ་ཐམ་ལོང་འཕེལ་མ་དྲུག་ལཱ།	སོ་ཐམ་དང་འགྲམ་ཚེལ་རྒྱན་ལཱ།	སོ་ཐམ་ལས་ཁུངས།	༢༡༡༧	སོ་ཐམ་ཚོང་སྤྱོད་དང་འཚོ་རྟེན་ལྷན་ཐུབ་ཡེང་ལཱ།	༡༤.༤༤༠	-	༡༤.༤༤༠
རྒྱལ་སྤྱི་སོ་ཐམ་ལོང་འཕེལ་མ་དྲུག་ལཱ་བསྐྲོམ་སྡེ།							
ཇེ་ལོ།	དྲུག་ཕྱི་ས་རྒྱན་ལཱ།	དམངས་རྒྱུས་ལས་ཁུངས།	༡༩༤༤	རྒྱོང་གཡུལ་སྤྱོད་ལཱ་ལཱ་བཟོ་ལཱ།	-	༤.༡༩༤	༤.༡༩༤
ཇེ་ལོ།	ཞལ་སྤྱོད་ལཱ།	ཞལ་སྤྱོད་ལཱ་དང་བཟོ་རྩལ་སྤྱོད་ལཱ་ལཱ་ཁུངས།	༡༩༩༤	ཞལ་སྤྱོད་ལཱ་དང་འཕེལ་ལཱ་ལཱ་ལཱ།	-	༤.༡༩༤	༤.༡༩༤
འཇམ་གླིང་དྲུག་ལཱ་ལཱ་བསྐྲོམ་སྡེ།							
ཡོངས་བསྐྲོམ་སྡེ།					༣,༡༧༡,༠༤༤	༡༠,༤༦༦	༣,༡༧༡,༤༦༦

ལས་འཆར་ ༥ པ་ : ཟུང་ལོ་ ༡༠༧-༡༨ གི་ རྒྱལ་སྤྱི་དབུལ་འབྲེལ་མ་དབུལ་གྱི་ འགན་ཁུར་དང་འབྲེལ་བའི་དབྱི་རིམ་ལྟར་ ཟད་འབྲོའི་བརྟན་བསྐྱེས།

རྒྱལ་སྤྱི་དབུལ་འབྲེལ་གྱི་དབྱི་རིམ་དྲིལ་བསྐྱེས་པ་	བཟང་ལྡན་གྱི་རྒྱུ་འབྲས་	ལས་རིམ།	མིང་གསལ་ལ།	རྒྱ་ཤོད་པའི་ལུ་ཁྲི་	རྒྱ་ཤོད་པའི་ལུ་ཁྲི་	ལུ་ཁྲི་འབྲུག་གི་སྤྱི་གྲུབ་ལྡན་པའི་ལུ་ཁྲི་	སྤྱི་གྲུབ་ལྡན་པའི་ལུ་ཁྲི་				དབུལ་འབྲེལ་ལྟར་													
							རྒྱ་ཤོད་པའི་ལུ་ཁྲི་	ལུ་ཁྲི་འབྲུག་གི་སྤྱི་གྲུབ་ལྡན་པའི་ལུ་ཁྲི་	ལུ་ཁྲི་འབྲུག་གི་སྤྱི་གྲུབ་ལྡན་པའི་ལུ་ཁྲི་	ལུ་ཁྲི་འབྲུག་གི་སྤྱི་གྲུབ་ལྡན་པའི་ལུ་ཁྲི་	ལུ་ཁྲི་འབྲུག་གི་སྤྱི་གྲུབ་ལྡན་པའི་ལུ་ཁྲི་	ལུ་ཁྲི་འབྲུག་གི་སྤྱི་གྲུབ་ལྡན་པའི་ལུ་ཁྲི་	ལུ་ཁྲི་འབྲུག་གི་སྤྱི་གྲུབ་ལྡན་པའི་ལུ་ཁྲི་	ལུ་ཁྲི་འབྲུག་གི་སྤྱི་གྲུབ་ལྡན་པའི་ལུ་ཁྲི་										
															ལུ་ཁྲི་འབྲུག་གི་སྤྱི་གྲུབ་ལྡན་པའི་ལུ་ཁྲི་	ལུ་ཁྲི་འབྲུག་གི་སྤྱི་གྲུབ་ལྡན་པའི་ལུ་ཁྲི་	ལུ་ཁྲི་འབྲུག་གི་སྤྱི་གྲུབ་ལྡན་པའི་ལུ་ཁྲི་	ལུ་ཁྲི་འབྲུག་གི་སྤྱི་གྲུབ་ལྡན་པའི་ལུ་ཁྲི་						
01.1	བོད་ཀྱི་ལྗང་ལུ་ཁྲི་འབྲུག་གི་སྤྱི་གྲུབ་ལྡན་པའི་ལུ་ཁྲི་																							
	201.01	001	མངའ་བའདག་རྒྱལ་འོད་ཡིག་ཚང་།	33,202	7,703				33,202															
	202.01	001	མངའ་བའདག་རྒྱལ་འོད་ཡིག་ཚང་གསར་དུ་བཏོག་པའི་	23,702	0,700				23,702															
	203.01	002	རྒྱལ་ཕྱི་ལྗང་ལུ་ཁྲི་འབྲུག་གི་སྤྱི་གྲུབ་ལྡན་པའི་ལུ་ཁྲི་	777,422	6,723				777,422															
	204.01	002	རྒྱལ་ཕྱི་ལྗང་ལུ་ཁྲི་འབྲུག་གི་སྤྱི་གྲུབ་ལྡན་པའི་ལུ་ཁྲི་	23,220	70,600				23,220															
	205.01	004	ཞི་གཤེག་ལྗང་ལུ་ཁྲི་འབྲུག་གི་སྤྱི་གྲུབ་ལྡན་པའི་ལུ་ཁྲི་	60,060	242,322				60,060															
	206.01	014	རྒྱལ་ཕྱི་ལྗང་ལུ་ཁྲི་འབྲུག་གི་སྤྱི་གྲུབ་ལྡན་པའི་ལུ་ཁྲི་	02,222	42,700				02,222															
	207.01	015	བཟོ་སྐྲུན་ལྗང་ལུ་ཁྲི་འབྲུག་གི་སྤྱི་གྲུབ་ལྡན་པའི་ལུ་ཁྲི་	22,222	74,663				22,222															
	208.01	000	རྒྱལ་ཕྱི་ལྗང་ལུ་ཁྲི་འབྲུག་གི་སྤྱི་གྲུབ་ལྡན་པའི་ལུ་ཁྲི་	742,020	707,220				742,020															
	209.01	012	ལྗང་ལུ་ཁྲི་འབྲུག་གི་སྤྱི་གྲུབ་ལྡན་པའི་ལུ་ཁྲི་	60,072	32,320				60,072															
	210.01	005	ལྗང་ལུ་ཁྲི་འབྲུག་གི་སྤྱི་གྲུབ་ལྡན་པའི་ལུ་ཁྲི་	32,034	73,026				32,034															
	211.01	022	རྒྱལ་ཕྱི་ལྗང་ལུ་ཁྲི་འབྲུག་གི་སྤྱི་གྲུབ་ལྡན་པའི་ལུ་ཁྲི་	772,222	22,770				772,222															
	212.01	062	ས་འབྲུག་དང་སྤྱི་ལྗང་ལུ་ཁྲི་འབྲུག་གི་སྤྱི་གྲུབ་ལྡན་པའི་ལུ་ཁྲི་	36,277	20,320				36,277															
	213.01	006	རྒྱལ་ཕྱི་ལྗང་ལུ་ཁྲི་འབྲུག་གི་སྤྱི་གྲུབ་ལྡན་པའི་ལུ་ཁྲི་	32,226	02,223				32,226															
	214.01	047	ལྗང་ལུ་ཁྲི་འབྲུག་གི་སྤྱི་གྲུབ་ལྡན་པའི་ལུ་ཁྲི་		4,226																			
	215.01	070	རྒྱལ་ཕྱི་ལྗང་ལུ་ཁྲི་འབྲུག་གི་སྤྱི་གྲུབ་ལྡན་པའི་ལུ་ཁྲི་	272,722	3,222				272,722															

དུལ་ལྷན་པུས་པ་ལྟན་པ་

རྒྱལ་སྤྱི་དུལ་ལྷན་པུས་པ་དེའི་མངའ་སྡེ་	བདག་སྐྱོང་གི་ལོ་རྒྱུས་	ལམ་སྲིམ་	མིང་གསལ་ལམ་	རྒྱུ་ལྷན་པུས་པ་					ཟབ་ཕྱོགས་			མངའ་སྡེ་གི་ལྷན་པུས་པ་			%				
				རྒྱུ་ལྷན་པུས་པ་	གསལ་སྤྱོད་	རྒྱུ་ལྷན་པུས་པ་/རྒྱུ་ལྷན་པུས་པ་	བསྐྱོམ་པུ་	བསྐྱོམ་པུ་	བསྐྱོམ་པུ་	གནང་རྒྱུ་	རྒྱུ་ལྷན་པུས་པ་	བསྐྱོམ་པུ་	བསྐྱོམ་པུ་						
	2007	020	ལོ་རྒྱུས་ལྷན་པུས་པ་ལྷན་པུས་པ་	70.370	26.604														
	2007	044	ཚོང་རྒྱུ་ལྷན་པུས་པ་ལྷན་པུས་པ་	20.606	6.926														
	2007	037	ཞི་བའི་མི་བཀོད་དང་མི་ཕྱི་སྲིམ་པུས་པ་ལྷན་པུས་པ་	23.300	6.472														
	2007	032	ཕྱི་མི་ལྷན་པུས་པ་ལྷན་པུས་པ་	44.000	73.470														
	2007	034	རྒྱུ་ལྷན་པུས་པ་ལྷན་པུས་པ་	70.074	40.624														
	2007	036	དུལ་ལྷན་པུས་པ་ལྷན་པུས་པ་	40.204	67.000														
	2007	030	འོང་འབབ་དང་ཚད་མཐོང་ལམ་ལྷན་པུས་པ་	20.604	774.764														
	2007	031	རྒྱལ་ཡོངས་ལྷན་པུས་པ་ལྷན་པུས་པ་	73.664	6.002														
	2007	030	རྒྱལ་ཡོངས་འཆར་དུལ་ལྷན་པུས་པ་ལྷན་པུས་པ་	74.346	73.206														
	2007	060	དམངས་ཕྱི་སྲིམ་པུས་པ་ལྷན་པུས་པ་	3.604.000	2.000.666														
	0707	021	འཛིན་སྐྱོང་དང་བཀོད་ལུགས་ལྷན་པུས་པ་ལྷན་པུས་པ་	44.200	20.600														
	0707	037	ཞི་བའི་མི་བཀོད་དང་མི་ཕྱི་སྲིམ་པུས་པ་ལྷན་པུས་པ་	7.020															
	0707	021	འཛིན་སྐྱོང་དང་བཀོད་ལུགས་ལྷན་པུས་པ་ལྷན་པུས་པ་	7.073	0.442														
	0707	021	འཛིན་སྐྱོང་དང་བཀོད་ལུགས་ལྷན་པུས་པ་ལྷན་པུས་པ་	7.277	0.200														
	0707	021	འཛིན་སྐྱོང་དང་བཀོད་ལུགས་ལྷན་པུས་པ་ལྷན་པུས་པ་	7.730	2.066														
	0707	021	འཛིན་སྐྱོང་དང་བཀོད་ལུགས་ལྷན་པུས་པ་ལྷན་པུས་པ་	7.040	0.210														
	0707	021	འཛིན་སྐྱོང་དང་བཀོད་ལུགས་ལྷན་པུས་པ་ལྷན་པུས་པ་	7.046	0.006														
	0707	021	འཛིན་སྐྱོང་དང་བཀོད་ལུགས་ལྷན་པུས་པ་ལྷན་པུས་པ་	7.722	0.770														
	0707	021	འཛིན་སྐྱོང་དང་བཀོད་ལུགས་ལྷན་པུས་པ་ལྷན་པུས་པ་	0.000	7.060														

དུས་འཁལ་ལོ་རྒྱུས་ལྟར་

སྐབས་ཤི་དུས་འཁལ་ལོ་རྒྱུས་ལྟར་	བདག་སྲོལ་ལོ་རྒྱུས་ལྟར་	ལས་འཛིན་	མི་རིགས་ལྟར་	མི་རིགས་ལྟར་	ལྷན་འཛུགས་	ལྷན་འཛུགས་	ཟུང་ལོ་			མཐུན་ལོ་			འབྲུག་ལྗང་ལྷན་	མཐུན་ལོ་རྒྱུས་		%				
							ལྷན་འཛུགས་	ལྷན་འཛུགས་	ལྷན་འཛུགས་	ལྷན་འཛུགས་	ལྷན་འཛུགས་	ལྷན་འཛུགས་		ལྷན་འཛུགས་	ལྷན་འཛུགས་		ལྷན་འཛུགས་	ལྷན་འཛུགས་	ལྷན་འཛུགས་	ལྷན་འཛུགས་
	༢༠༠༧	༠༢༤	༡༢	༡༢	༡༢	༡༢	༡༢	༡༢	༡༢	༡༢	༡༢	༡༢	༡༢	༡༢	༡༢	༡༢	༡༢	༡༢		
	༢༠༠༨	༠༢༤	༡༢	༡༢	༡༢	༡༢	༡༢	༡༢	༡༢	༡༢	༡༢	༡༢	༡༢	༡༢	༡༢	༡༢	༡༢	༡༢		
	༢༠༠༩	༠༢༤	༡༢	༡༢	༡༢	༡༢	༡༢	༡༢	༡༢	༡༢	༡༢	༡༢	༡༢	༡༢	༡༢	༡༢	༡༢	༡༢		

ཀླུ་ལྗིད་དུམ་ འབྲེལ་གྱི་ དེམས་པ་	བདག་རྒྱུང་ ལམ་རིམ།	མི་རིགས་ལོ་རྒྱུས་ལྟར་གྱི་སྐབས་ལོ་རྒྱུས་ལམ་པ་	མི་རིགས་ལམ་པ་					ཐད་ལོ།				མ་ཕུང་ལོ་རྒྱུས་ལམ་པ་					
			ལྷན་ཚུན་	གསལ་སྐྱོད་	རྒྱུ་རྒྱུ་	གསལ་སྐྱོད་	རྒྱུ་རྒྱུ་/རྒྱུ་རྒྱུ་	བསྐྱེད་པ་	འབྲེལ་གྱི་	འབྲེལ་གྱི་	འབྲེལ་གྱི་	འབྲེལ་གྱི་	གནང་བྱིན།	རྒྱུ་རྒྱུ་	བསྐྱེད་པ་	འབྲེལ་གྱི་	བསྐྱེད་པ་
03.1																	
	207.07	03.1	ས་གནས་འཇུག་རྒྱུ་ལམ་པ་	73.103	76.1064		747.144										
	207.07	03.1	ནང་སྤོང་དང་སྐྱེལ་འཛིན་གྱི་སྤོང་བུ་	1.046	2.441		0.064										
			བརྒྱུ་རྒྱུ་ལམ་པ་														
			རྒྱུ་རྒྱུ་ལམ་པ་														
03.2			རྒྱ་གཞི་ལམ་པ་														
	720.07	03.2	ལམ་པ་ལམ་པ་ལམ་པ་	0.03	0.03		0.03										
	720.07	03.2	ལམ་པ་ལམ་པ་ལམ་པ་	0.03	0.03		0.03										
	107.07	03.2	ལམ་པ་ལམ་པ་ལམ་པ་	0.03	0.03		0.03										
	107.20	03.2	ལམ་པ་ལམ་པ་ལམ་པ་	0.03	0.03		0.03										
	107.27	03.2	ལམ་པ་ལམ་པ་ལམ་པ་	0.03	0.03		0.03										
	107.27	03.2	ལམ་པ་ལམ་པ་ལམ་པ་	0.03	0.03		0.03										
	107.27	03.2	ལམ་པ་ལམ་པ་ལམ་པ་	0.03	0.03		0.03										
	107.27	03.2	ལམ་པ་ལམ་པ་ལམ་པ་	0.03	0.03		0.03										
	107.27	03.2	ལམ་པ་ལམ་པ་ལམ་པ་	0.03	0.03		0.03										
	107.27	03.2	ལམ་པ་ལམ་པ་ལམ་པ་	0.03	0.03		0.03										
	107.27	03.2	ལམ་པ་ལམ་པ་ལམ་པ་	0.03	0.03		0.03										

දරුවන්ගේ අධ්‍යාපන

ක්‍රම අනු අංකය	වයස	මාතෘකාව	විද්‍යාලය	මුළු වියදම		ප්‍රතිපාදන		ආදායම			මුළු ප්‍රතිඵල						
				මුළු වියදම	මුළු අරමුදල	පුද්ගල	සමූහ	වැඩිපුර	මුදල්	වැඩිපුර	මුදල්	වැඩිපුර	මුදල්				
														වැඩිපුර		මුදල්	
														වැඩිපුර	මුදල්	වැඩිපුර	මුදල්
1	10	ඉංග්‍රීසි	බණ්ඩාරනායක	100.00	100.00	100.00	0.00	100.00	100.00	0.00	0.00	0.00	0.00				
2	10	සිංහල	බණ්ඩාරනායක	100.00	100.00	100.00	0.00	100.00	100.00	0.00	0.00	0.00	0.00				
3	10	ඉංග්‍රීසි	බණ්ඩාරනායක	100.00	100.00	100.00	0.00	100.00	100.00	0.00	0.00	0.00	0.00				
4	10	සිංහල	බණ්ඩාරනායක	100.00	100.00	100.00	0.00	100.00	100.00	0.00	0.00	0.00	0.00				
5	10	ඉංග්‍රීසි	බණ්ඩාරනායක	100.00	100.00	100.00	0.00	100.00	100.00	0.00	0.00	0.00	0.00				
6	10	සිංහල	බණ්ඩාරනායක	100.00	100.00	100.00	0.00	100.00	100.00	0.00	0.00	0.00	0.00				
7	10	ඉංග්‍රීසි	බණ්ඩාරනායක	100.00	100.00	100.00	0.00	100.00	100.00	0.00	0.00	0.00	0.00				
8	10	සිංහල	බණ්ඩාරනායක	100.00	100.00	100.00	0.00	100.00	100.00	0.00	0.00	0.00	0.00				
9	10	ඉංග්‍රීසි	බණ්ඩාරනායක	100.00	100.00	100.00	0.00	100.00	100.00	0.00	0.00	0.00	0.00				
10	10	සිංහල	බණ්ඩාරනායක	100.00	100.00	100.00	0.00	100.00	100.00	0.00	0.00	0.00	0.00				
11	10	ඉංග්‍රීසි	බණ්ඩාරනායක	100.00	100.00	100.00	0.00	100.00	100.00	0.00	0.00	0.00	0.00				
12	10	සිංහල	බණ්ඩාරනායක	100.00	100.00	100.00	0.00	100.00	100.00	0.00	0.00	0.00	0.00				
13	10	ඉංග්‍රීසි	බණ්ඩාරනායක	100.00	100.00	100.00	0.00	100.00	100.00	0.00	0.00	0.00	0.00				
14	10	සිංහල	බණ්ඩාරනායක	100.00	100.00	100.00	0.00	100.00	100.00	0.00	0.00	0.00	0.00				
15	10	ඉංග්‍රීසි	බණ්ඩාරනායක	100.00	100.00	100.00	0.00	100.00	100.00	0.00	0.00	0.00	0.00				

དུས་ཤིང་ལོ་ལྟར་གྲུབ་པའི་ཚུལ་དུས་ཤིང་ལོ་ལྟར་གྲུབ་པའི་ཚུལ་

ལྟུང་ལྟུང་དུས་ཤིང་ལོ་ལྟར་གྲུབ་པའི་ཚུལ་	བདག་ཕྱིར་སྐྱོད་པའི་ཚུལ་	ལམ་ལུགས་	མིང་ལམ་ལུགས་	རྒྱ་ལྡན་ལོ་ལྟར་གྲུབ་པའི་ཚུལ་					ལྟུང་ལྟུང་གྲུབ་པའི་ཚུལ་					
				རྒྱ་ལྡན་ལོ་ལྟར་གྲུབ་པའི་ཚུལ་	ལམ་ལུགས་	མིང་ལམ་ལུགས་/རྒྱ་ལྡན་ལོ་ལྟར་གྲུབ་པའི་ཚུལ་	བཟོ་ལས་ལྡན་པའི་ཚུལ་	ལྟུང་ལྟུང་གྲུབ་པའི་ཚུལ་	ལྟུང་ལྟུང་གྲུབ་པའི་ཚུལ་	ལྟུང་ལྟུང་གྲུབ་པའི་ཚུལ་	ལྟུང་ལྟུང་གྲུབ་པའི་ཚུལ་			
											གནང་བའི་རྒྱ་ལྡན་ལོ་ལྟར་གྲུབ་པའི་ཚུལ་	བཟོ་ལས་ལྡན་པའི་ཚུལ་		
12-07	007		འཕྲོ་མཐུན་དང་ལཱ་ཤིང་ལྟུང་ལོ་ལྟར་གྲུབ་པའི་ཚུལ་	0.260			0.260	0.260	0.260			0.260	0.0%	
13-07	076		ལྟུང་ལོ་ལྟར་གྲུབ་པའི་ཚུལ་	0.526			70.000	3.200	3.200	0.744		0.744	70.000	0.0%
20-07	007		འཕྲོ་མཐུན་དང་ལཱ་ཤིང་ལྟུང་ལོ་ལྟར་གྲུབ་པའི་ཚུལ་	70.244			326.000	746.555	746.555	746.555		746.555	326.000	0.0%
13-07	074		ལྟུང་ལོ་ལྟར་གྲུབ་པའི་ཚུལ་	32.607			32.607	20.400	20.400	20.400		20.400	20.400	0.7%
			འཕྲོ་མཐུན་དང་ལཱ་ཤིང་ལྟུང་ལོ་ལྟར་གྲུབ་པའི་ཚུལ་	746.770			0.000	7093.400	402.504	402.504		402.504	7093.400	7.0%
00-0			འཕྲོ་མཐུན་དང་ལཱ་ཤིང་ལྟུང་ལོ་ལྟར་གྲུབ་པའི་ཚུལ་											0.0%
12-07	003		ལྟུང་ལོ་ལྟར་གྲུབ་པའི་ཚུལ་	0.554			0.040	0.034	0.034				0.034	0.0%
20-07	003		ལྟུང་ལོ་ལྟར་གྲུབ་པའི་ཚུལ་	32.067			0.200	0.650	0.650	0.650		0.650	0.650	0.7%
			འཕྲོ་མཐུན་དང་ལཱ་ཤིང་ལྟུང་ལོ་ལྟར་གྲུབ་པའི་ཚུལ་	32.621			0.240	0.684	0.684	0.684		0.684	0.684	0.7%
00-4			འཕྲོ་མཐུན་དང་ལཱ་ཤིང་ལྟུང་ལོ་ལྟར་གྲུབ་པའི་ཚུལ་											0.0%
12-07	040		ལྟུང་ལོ་ལྟར་གྲུབ་པའི་ཚུལ་	32.624			32.624	0.074	0.074			0.074	0.074	0.7%
13-07	003		ལྟུང་ལོ་ལྟར་གྲུབ་པའི་ཚུལ་	74.040			203.424	24.400	24.400			24.400	24.400	0.6%
17-07	072		ལྟུང་ལོ་ལྟར་གྲུབ་པའི་ཚུལ་	20.000			32.000	76.000	76.000			76.000	76.000	0.7%
12-07	046		ལྟུང་ལོ་ལྟར་གྲུབ་པའི་ཚུལ་	773.766			773.766	726.004	726.004			726.004	726.004	0.2%
13-07	003		ལྟུང་ལོ་ལྟར་གྲུབ་པའི་ཚུལ་	70.036			70.036	22.700	22.700			22.700	22.700	0.7%
			འཕྲོ་མཐུན་དང་ལཱ་ཤིང་ལྟུང་ལོ་ལྟར་གྲུབ་པའི་ཚུལ་	270.600			32.440	600.200	267.047	267.047		267.047	600.200	7.7%

དུས་ཤིང་འཕེལ་བའི་སྒྲིག་ཁྲིམས་ལུགས་ཀྱི་

སྐབས་ཤིང་འཕེལ་བའི་སྒྲིག་ཁྲིམས་ལུགས་ཀྱི་	བདག་ཚོར་སྒྲིག་ཚུལ།	ལམ་སྟོན།	མིང་ལམ་ལུགས།	ཟླ་བའོ།					མཐའ་ཤུགས་ལུགས།			%	
				རྒྱུ་ཚོར་བྱེད་པ།	གསལ་སྒྲིག་པ།	རྒྱུ་ལུགས་/རྒྱུ་ཚོར་བྱེད་པ།	བཟོ་ལས།	འབྲུག་ལུགས།	གནང་རྒྱུ།	རྒྱུ་ལུགས།	ཕྱི་ལོ།		བཟོ་ལས།
	༢༠༢༠.༠༤	༠༦༩	མི་མང་འཕྲོད་བསྟེན་ (འབྲུག་ཡོང་མི་དང་མེད་མི་ནུན་ལཱ་ཞི) ལམ་སྟོན།	༠.༠༥༠			༠.༠༤༠	༠.༠༤༠		༠.༠༤༠		༠.༠༤༠	༠.༠%
	༢༠༢༠.༠༩	༠༦༩	མི་མང་འཕྲོད་བསྟེན་ (འབྲུག་ཡོང་མི་དང་མེད་མི་ནུན་ལཱ་ཞི) ལམ་སྟོན།	༡.༠༡༩			༡.༠༡༩	༡.༠༡༩		༡.༠༡༩		༡.༠༡༩	༠.༠%
	༢༠༢༠.༡༠	༠༦༩	མི་མང་འཕྲོད་བསྟེན་ (འབྲུག་ཡོང་མི་དང་མེད་མི་ནུན་ལཱ་ཞི) ལམ་སྟོན།	༠.༠༠༠			༠.༠༠༠	༠.༠༠༠		༠.༠༠༠		༠.༠༠༠	༠.༠%
	༢༠༢༠.༡༡	༠༦༩	མི་མང་འཕྲོད་བསྟེན་ (འབྲུག་ཡོང་མི་དང་མེད་མི་ནུན་ལཱ་ཞི) ལམ་སྟོན།	༤.༦༩༢			༤.༦༩༢	༤.༦༩༢		༤.༦༩༢		༤.༦༩༢	༠.༠%
	༢༠༢༠.༡༢	༠༦༩	མི་མང་འཕྲོད་བསྟེན་ (འབྲུག་ཡོང་མི་དང་མེད་མི་ནུན་ལཱ་ཞི) ལམ་སྟོན།	༡.༣༦༤			༡.༣༦༤	༡.༣༦༤		༡.༣༦༤		༡.༣༦༤	༠.༠%
	༢༠༢༠.༡༣	༠༦༩	མི་མང་འཕྲོད་བསྟེན་ (འབྲུག་ཡོང་མི་དང་མེད་མི་ནུན་ལཱ་ཞི) ལམ་སྟོན།	༠.༢༢༦			༠.༢༢༦	༠.༢༢༦		༠.༢༢༦		༠.༢༢༦	༠.༠%
	༢༠༢༠.༡༤	༠༦༩	མི་མང་འཕྲོད་བསྟེན་ (འབྲུག་ཡོང་མི་དང་མེད་མི་ནུན་ལཱ་ཞི) ལམ་སྟོན།	༠.༠༣༩			༠.༠༣༩	༠.༠༣༩		༠.༠༣༩		༠.༠༣༩	༠.༠%
	༢༠༢༠.༡༥	༠༦༩	མི་མང་འཕྲོད་བསྟེན་ (འབྲུག་ཡོང་མི་དང་མེད་མི་ནུན་ལཱ་ཞི) ལམ་སྟོན།	༡.༠༠༤			༡.༠༠༤	༡.༠༠༤		༡.༠༠༤		༡.༠༠༤	༠.༠%
	༢༠༢༠.༠༡	༠༦༩	མི་མང་འཕྲོད་བསྟེན་ (འབྲུག་ཡོང་མི་དང་མེད་མི་ནུན་ལཱ་ཞི) ལམ་སྟོན།	༠.༣༤༢			༠.༣༤༢	༠.༣༤༢		༠.༣༤༢	༠.༣༠༤	༠.༣༤༢	༠.༠%
	༢༠༢༠.༠༢	༠༦༩	མི་མང་འཕྲོད་བསྟེན་ (འབྲུག་ཡོང་མི་དང་མེད་མི་ནུན་ལཱ་ཞི) ལམ་སྟོན།	༠.༢༢༦			༠.༢༢༦	༠.༢༢༦		༠.༢༢༦		༠.༢༢༦	༠.༠%

དུས་ཤར་གསལ་པར་ནང་

སྐབས་ཀྱི་དུས་འབྲེལ་གྱི་དུས་འཕྲེང་	བདག་ཕྱོད་ལཱ་རྒྱ་རྒྱུ་	ལས་འཛིན་	མི་འབྲེལ་མཁུ་	ཟླ་འབྲོག་					མ་དུས་ལོ་རྒྱུ་			%	
				རྒྱ་ལྡན་	གསལ་སྤྱོད་	རྒྱ་ལྡན་ལ/རྒྱ་ལྡན་	བཟོ་ལས་	འབྲུག་ལུང་	གནང་རྒྱུ་	རྒྱ་ལྡན་ལ	ཕྱི་		བཟོ་ལས་
	༢༠༡༤.༠༥	༠༦༩		མི་མང་འཕྲོད་བརྟེན་ (འབྲུག་ཡོད་མི་དང་མེད་མི་ནང་གཞི) ལས་འཛིན་	༠.༧༠༧				༠.༧༠༧	༠.༧༠༧			༠.༠%
	༢༠༡༤.༠༥	༠༦༩		མི་མང་འཕྲོད་བརྟེན་ (འབྲུག་ཡོད་མི་དང་མེད་མི་ནང་གཞི) ལས་འཛིན་	༠.༥༠༠				༠.༥༠༠	༠.༥༠༠			༠.༠%
	༢༠༡༤.༠༦	༠༦༩		མི་མང་འཕྲོད་བརྟེན་ (འབྲུག་ཡོད་མི་དང་མེད་མི་ནང་གཞི) ལས་འཛིན་	༡.༠༡༤				༡.༠༡༤	༡.༠༡༤			༠.༠%
	༢༠༡༤.༠༧	༠༦༩		མི་མང་འཕྲོད་བརྟེན་ (འབྲུག་ཡོད་མི་དང་མེད་མི་ནང་གཞི) ལས་འཛིན་	༠.༣༠༣				༠.༣༠༣	༠.༣༠༣			༠.༠%
	༢༠༡༤.༠༩	༠༦༩		མི་མང་འཕྲོད་བརྟེན་ (འབྲུག་ཡོད་མི་དང་མེད་མི་ནང་གཞི) ལས་འཛིན་	༡.༢༣༧				༡.༢༣༧	༡.༢༣༧			༠.༠%
	༢༠༡༤.༡༡	༠༦༩		མི་མང་འཕྲོད་བརྟེན་ (འབྲུག་ཡོད་མི་དང་མེད་མི་ནང་གཞི) ལས་འཛིན་	༣.༢༠༦				༣.༢༠༦	༣.༢༠༦			༠.༠%
	༢༠༡༤.༡༢	༠༦༩		མི་མང་འཕྲོད་བརྟེན་ (འབྲུག་ཡོད་མི་དང་མེད་མི་ནང་གཞི) ལས་འཛིན་	༡.༤༤༣				༡.༤༤༣	༡.༤༤༣			༠.༠%
	༢༠༡༥.༠༡	༠༦༩		མི་མང་འཕྲོད་བརྟེན་ (འབྲུག་ཡོད་མི་དང་མེད་མི་ནང་གཞི) ལས་འཛིན་	༢.༧༠༠				༢.༧༠༠	༢.༧༠༠			༠.༠%
	༢༠༡༥.༠༢	༠༦༩		མི་མང་འཕྲོད་བརྟེན་ (འབྲུག་ཡོད་མི་དང་མེད་མི་ནང་གཞི) ལས་འཛིན་	༠.༢༠༠				༠.༢༠༠	༠.༢༠༠			༠.༠%
	༢༠༡༥.༠༣	༠༦༩		མི་མང་འཕྲོད་བརྟེན་ (འབྲུག་ཡོད་མི་དང་མེད་མི་ནང་གཞི) ལས་འཛིན་	༠.༣༤༠				༠.༣༤༠	༠.༣༤༠			༠.༠%
	༢༠༡༥.༠༤	༠༦༩		མི་མང་འཕྲོད་བརྟེན་ (འབྲུག་ཡོད་མི་དང་མེད་མི་ནང་གཞི) ལས་འཛིན་	༠.༤༦༧				༠.༤༦༧	༠.༤༦༧			༠.༠%

དུས་ཤར་གསལ་པ་ལ་འཛུགས་

སྐབས་ཀྱི་དུས་འབྲེལ་གྱི་དུས་འཛིན་	བདག་ཚོར་སྐྱོད་ཀྱི་ཚད་ཀྱི་	ལམ་སྟོན་	མི་འབྲེལ་ལཱ་	སྒྲུབ་ཚུངས་	གསལ་སྒྲུབ་	སྒྲིག་འགྲུལ་/སྒྲིག་ཚབ་	རྒྱུ་ལོན་		བསྟུན་ལུགས་	འབྲུག་ལུགས་	ལྷན་པོ་		ལྷན་པོ་	མ་དུས་ལོན་གྱི་ཚུལ་		%
							ལྷན་པོ་	གསལ་སྒྲུབ་			ལྷན་པོ་	བསྟུན་ལུགས་		ལྷན་པོ་	བསྟུན་ལུགས་	
	༢༠༠༦.༠༥	༠༦༩	མི་མང་འཕྲོད་བརྟེན་ (འབྲུག་ཡོང་མི་དང་མེད་མི་ནུད་ལཱ་ཞི) །ལམ་སྟོན་	༠.༤༠༠			༠.༤༠༠	༠.༤༠༠	༠.༤༠༠	༠.༤༠༠				༠.༤༠༠	༠.༠%	
	༢༠༠༦.༠༩	༠༦༩	མི་མང་འཕྲོད་བརྟེན་ (འབྲུག་ཡོང་མི་དང་མེད་མི་ནུད་ལཱ་ཞི) །ལམ་སྟོན་	༠.༦༠༠			༠.༦༠༠	༠.༦༠༠	༠.༦༠༠	༠.༦༠༠				༠.༦༠༠	༠.༠%	
	༢༠༠༦.༡༠	༠༦༩	མི་མང་འཕྲོད་བརྟེན་ (འབྲུག་ཡོང་མི་དང་མེད་མི་ནུད་ལཱ་ཞི) །ལམ་སྟོན་	༠.༤༣༡			༠.༤༣༡	༠.༤༣༡	༠.༤༣༡	༠.༤༣༡				༠.༤༣༡	༠.༠%	
	༢༠༠༦.༡༡	༠༦༩	མི་མང་འཕྲོད་བརྟེན་ (འབྲུག་ཡོང་མི་དང་མེད་མི་ནུད་ལཱ་ཞི) །ལམ་སྟོན་	༠.༡༠༩			༠.༡༠༩	༠.༡༠༩	༠.༡༠༩	༠.༡༠༩				༠.༡༠༩	༠.༠%	
	༢༠༠༦.༡༢	༠༦༩	མི་མང་འཕྲོད་བརྟེན་ (འབྲུག་ཡོང་མི་དང་མེད་མི་ནུད་ལཱ་ཞི) །ལམ་སྟོན་	༠.༢༡༠			༠.༢༡༠	༠.༢༡༠	༠.༢༡༠	༠.༢༡༠				༠.༢༡༠	༠.༠%	
	༢༠༠༦.༡༣	༠༦༩	མི་མང་འཕྲོད་བརྟེན་ (འབྲུག་ཡོང་མི་དང་མེད་མི་ནུད་ལཱ་ཞི) །ལམ་སྟོན་	༡.༡༩༢			༡.༡༩༢	༡.༡༩༢	༡.༡༩༢	༡.༡༩༢				༡.༡༩༢	༠.༠%	
	༢༠༠༦.༡༤	༠༦༩	མི་མང་འཕྲོད་བརྟེན་ (འབྲུག་ཡོང་མི་དང་མེད་མི་ནུད་ལཱ་ཞི) །ལམ་སྟོན་	༢.༤༩༦			༢.༤༩༦	༢.༤༩༦	༢.༤༩༦	༢.༤༩༦				༢.༤༩༦	༠.༠%	
	༢༠༠༦.༠༡	༠༦༩	མི་མང་འཕྲོད་བརྟེན་ (འབྲུག་ཡོང་མི་དང་མེད་མི་ནུད་ལཱ་ཞི) །ལམ་སྟོན་	༠.༧༩༡			༠.༧༩༡	༠.༧༩༡	༠.༧༩༡	༠.༧༩༡				༠.༧༩༡	༠.༠%	
	༢༠༠༦.༠༢	༠༦༩	མི་མང་འཕྲོད་བརྟེན་ (འབྲུག་ཡོང་མི་དང་མེད་མི་ནུད་ལཱ་ཞི) །ལམ་སྟོན་	༠.༧༠༠			༠.༧༠༠	༠.༧༠༠	༠.༧༠༠	༠.༧༠༠				༠.༧༠༠	༠.༠%	
	༢༠༠༦.༠༣	༠༦༩	མི་མང་འཕྲོད་བརྟེན་ (འབྲུག་ཡོང་མི་དང་མེད་མི་ནུད་ལཱ་ཞི) །ལམ་སྟོན་	༠.༠༩༩			༠.༠༩༩	༠.༠༩༩	༠.༠༩༩	༠.༠༩༩				༠.༠༩༩	༠.༠%	
	༢༠༠༦.༠༤	༠༦༩	མི་མང་འཕྲོད་བརྟེན་ (འབྲུག་ཡོང་མི་དང་མེད་མི་ནུད་ལཱ་ཞི) །ལམ་སྟོན་	༠.༡༡༤			༠.༡༡༤	༠.༡༡༤	༠.༡༡༤	༠.༡༡༤				༠.༡༡༤	༠.༠%	

དུས་ཤར་ལམ་ལུ་ནང་

རྒྱལ་སྤྱི་དུས་འབྲེལ་གྱི་དེ་ཅི་ཅེས་པ།	བདག་ཚུངས་ལེ་ཚེ་རྒྱུ་	ལམ་འཛིན་	མིང་ལམ་ལུ།	རྒྱུ་ཚུངས་					ཟད་པ་ལོ།			མ་དུས་ལོ་ནི་ལྷན་ལྷན་ལུ་			%
				རྒྱུ་ཚུངས་	གལ་ལེན་ལྷན་ལྷན་	རྒྱུ་ལུ་ལུ་/རྒྱུ་ཚུངས་	བཟོ་ལམ་ལུ་	འབྲུག་ལུ་ལྷན་ལྷན་	གནང་བཟོ་བཟོ།	རྒྱུ་ལུ་ལུ་	ཕྱི་ལོ།	འབྲུག་ལུ་ལྷན་ལྷན་	བཟོ་ལམ་ལུ་	བཟོ་ལམ་ལུ་	
	༤/༡༤.༠༢	༠༦༩	མི་མང་འཕྲོད་བརྟེན་(འབྲུག་འདམ་འབྲུག་ལུ་ལུ་ལུ་ལུ་ལུ་)	༡.400				༡.400	༡.400	༡.400			༡.400	༡.400	༠.༠%
	༤/༡༤.༠༦	༠༦༩	མི་མང་འཕྲོད་བརྟེན་(འབྲུག་འདམ་འབྲུག་ལུ་ལུ་ལུ་ལུ་ལུ་)	༡.༡༡༤				༡.༡༡༤	༡.༡༡༤	༡.༡༡༤			༡.༡༡༤	༡.༡༡༤	༠.༠%
	༤/༡༤.༡༠	༠༦༩	མི་མང་འཕྲོད་བརྟེན་(འབྲུག་འདམ་འབྲུག་ལུ་ལུ་ལུ་ལུ་ལུ་)	༡.༤༤༩				༡.༤༤༩	༡.༤༤༩	༡.༤༤༩			༡.༤༤༩	༡.༤༤༩	༠.༠%
	༤/༡༤.༡༡	༠༦༩	མི་མང་འཕྲོད་བརྟེན་(འབྲུག་འདམ་འབྲུག་ལུ་ལུ་ལུ་ལུ་ལུ་)	༠.༡༢༤				༠.༡༢༤	༠.༡༢༤	༠.༡༢༤			༠.༡༢༤	༠.༡༢༤	༠.༠%
	༤/༡༤.༠༢	༠༦༩	མི་མང་འཕྲོད་བརྟེན་(འབྲུག་འདམ་འབྲུག་ལུ་ལུ་ལུ་ལུ་ལུ་)	༠.440				0.440	0.440	0.440			0.440	0.440	0.0%
	༤/༡༤.༠༢	༠༦༩	མི་མང་འཕྲོད་བརྟེན་(འབྲུག་འདམ་འབྲུག་ལུ་ལུ་ལུ་ལུ་ལུ་)	༡.༩༩༠				1.990	1.990	1.990			1.990	1.990	0.0%
	༤/༡༤.༠༤	༠༦༩	མི་མང་འཕྲོད་བརྟེན་(འབྲུག་འདམ་འབྲུག་ལུ་ལུ་ལུ་ལུ་ལུ་)	0.309				0.309	0.309	0.309			0.309	0.309	0.0%
	༤/༡༤.༠4	༠༦༩	མི་མང་འཕྲོད་བརྟེན་(འབྲུག་འདམ་འབྲུག་ལུ་ལུ་ལུ་ལུ་ལུ་)	0.099				0.099	0.099	0.099			0.099	0.099	0.0%
	༤/༡༤.༠༦	༠༦༩	མི་མང་འཕྲོད་བརྟེན་(འབྲུག་འདམ་འབྲུག་ལུ་ལུ་ལུ་ལུ་ལུ་)	0.000				0.000	0.000	0.000			0.000	0.000	0.0%
	༤/༡༤.༠0	༠༦༩	མི་མང་འཕྲོད་བརྟེན་(འབྲུག་འདམ་འབྲུག་ལུ་ལུ་ལུ་ལུ་ལུ་)	1.400				1.400	1.400	1.400			1.400	1.400	0.0%
	༤/༡༤.༠༩	༠༦༩	མི་མང་འཕྲོད་བརྟེན་(འབྲུག་འདམ་འབྲུག་ལུ་ལུ་ལུ་ལུ་ལུ་)	0.400				0.400	0.400	0.400			0.400	0.400	0.0%

ལྷན་འབྲེན་གྱི་འབྲེན་ཁྲུང་གི་དུས་ཚིག་ ལྷན་འབྲེན་གྱི་འབྲེན་ཁྲུང་གི་དུས་ཚིག་		བདག་ཕྱོད་ ལྷན་འབྲེན་	ལམ་འཛིན་	མིང་གསལ་ལྟ་	ཟླ་ཚུངས་ལྟ་					ཟླ་ཚུངས་ལྟ་			མངའ་སྡེ་གྲུང་ལྟ་		%	
					རྒྱུ་ཚུངས་	གསལ་སྒྲིག་	རྒྱུ་ཚུངས་/ རྒྱུ་ཚུངས་	བཞུགས་ལྟ་	ལྷན་འབྲེན་	ལྷན་འབྲེན་	ལྷན་འབྲེན་	ལྷན་འབྲེན་	ལྷན་འབྲེན་	ལྷན་འབྲེན་		ལྷན་འབྲེན་
	༡༣.༠༧	༠༦༤		ནང་ལཱ་གི་བརྟུ་ག་འཛེང་མས་སྤྱོད་ཁང་ དང་ལཱ་གི་རིམ་ལས་དོན།	༩༣༠.༦༧༢	༤༣.༠༦༠		༡,༠༧༣.༦༠༢	༩༥༤.༣༧༣	༦༩.༣༥༩	༡,༠༧༣.༦༠༢	༦༩.༣༥༩	༡,༠༧༣.༦༠༢	༦༩.༣༥༩	༡.༩%	
	༡༣.༠༧	༠༦༤		ནང་ལཱ་གི་བརྟུ་ག་འཛེང་མས་སྤྱོད་ཁང་ དང་ལཱ་གི་རིམ་ལས་དོན།	༦.༥༡༥	༠.༣༡༧		༦.༥༡༥	༦.༥༡༥	༦.༥༡༥	༦.༥༡༥	༦.༥༡༥	༦.༥༡༥	༦.༥༡༥	༠.༠%	
	༡༤.༠༧	༠༦༤		ནང་ལཱ་གི་བརྟུ་ག་འཛེང་མས་སྤྱོད་ཁང་ དང་ལཱ་གི་རིམ་ལས་དོན།	༡༠༦༥.༠༢༣	༥༦༧.༤༦༢		༡,༦༣༢.༤༨༥	༤༥༡.༠༦༦	༤༦༩.༧༧༩	༡,༦༣༢.༤༨༥	༤༦༩.༧༧༩	༡,༦༣༢.༤༨༥	༤༦༩.༧༧༩	༢.༤%	
	༤.༠༧	༠༦༤		ནང་ལཱ་གི་བརྟུ་ག་འཛེང་མས་སྤྱོད་ཁང་ དང་ལཱ་གི་རིམ་ལས་དོན།	༦༩.༤༤༥	༡༧.༤༠༣		༩༡.༨༤༨	༤༤.༧༣༤	༤.༤༢༣	༩༡.༨༤༨	༤.༤༢༣	༩༡.༨༤༨	༤.༤༢༣	༠.༢%	
	༤.༠༧	༠༦༤		ནང་ལཱ་གི་བརྟུ་ག་འཛེང་མས་སྤྱོད་ཁང་ དང་ལཱ་གི་རིམ་ལས་དོན།	༠.༤༠༤	༠.༤༠༤		༠.༤༠༤	༠.༤༠༤	༠.༤༠༤	༠.༤༠༤	༠.༤༠༤	༠.༤༠༤	༠.༤༠༤	༠.༠%	
	༤.༠༧	༠༦༤		ནང་ལཱ་གི་བརྟུ་ག་འཛེང་མས་སྤྱོད་ཁང་ དང་ལཱ་གི་རིམ་ལས་དོན།	༠.༢༣༠	༠.༢༣༠		༠.༢༣༠	༠.༢༣༠	༠.༢༣༠	༠.༢༣༠	༠.༢༣༠	༠.༢༣༠	༠.༢༣༠	༠.༠%	
	༤.༠༧	༠༦༤		ནང་ལཱ་གི་བརྟུ་ག་འཛེང་མས་སྤྱོད་ཁང་ དང་ལཱ་གི་རིམ་ལས་དོན།	༠.༢༩༧	༠.༢༩༧		༠.༢༩༧	༠.༢༩༧	༠.༢༩༧	༠.༢༩༧	༠.༢༩༧	༠.༢༩༧	༠.༢༩༧	༠.༠%	
	༤.༠༧	༠༦༤		ནང་ལཱ་གི་བརྟུ་ག་འཛེང་མས་སྤྱོད་ཁང་ དང་ལཱ་གི་རིམ་ལས་དོན།	༠.༣༥༧	༠.༣༥༧		༠.༣༥༧	༠.༣༥༧	༠.༣༥༧	༠.༣༥༧	༠.༣༥༧	༠.༣༥༧	༠.༣༥༧	༠.༠%	
	༤.༠༧	༠༦༤		ནང་ལཱ་གི་བརྟུ་ག་འཛེང་མས་སྤྱོད་ཁང་ དང་ལཱ་གི་རིམ་ལས་དོན།	༡༠.༠༤༤	༡༢.༦༠༤		༢༢.༦༤༨	༣༢.༠༧༠	༠.༠༧༥	༢༢.༦༤༨	༠.༠༧༥	༢༢.༦༤༨	༢༢.༠༧༠	༠.༧%	
	༤.༠༧	༠༦༤		ནང་ལཱ་གི་བརྟུ་ག་འཛེང་མས་སྤྱོད་ཁང་ དང་ལཱ་གི་རིམ་ལས་དོན།	༥༡.༦༧༤	༡༤.༤༤༢		༦༦.༡༡༦	༡༠.༠༢༠	༠.༠༤༩	༦༦.༡༡༦	༠.༠༤༩	༦༦.༡༡༦	༡༠.༠༢༠	༠.༧%	

དུས་རྒྱུས་ལུང་དཔྱད་

རྒྱལ་གྱི་དུས་འཁྲུག་གི་དུང་མངའ་	བདག་སྐྱོང་གི་མཛུགས།	ལམ་སྟོན།	མིང་གསལ་ལ།	རྒྱལ་ཁོངས་འགྲུལ་འཕུགས་སྐོར་གྱི་སྐོར་ལྟུང་།				རྒྱལ་ཁོངས་འགྲུལ་འཕུགས་སྐོར་གྱི་སྐོར་ལྟུང་།							
				རྒྱུ་རྐྱེད་	གསལ་སྒྲུབ་	ཕྱི་ལྷན་ལུགས་/ཕྱི་ཁྲིལ་ཚན།	བཞུགས་ཀྱི་གཞི་ལྟར་།	རྒྱུ་རྐྱེད་	གསལ་སྒྲུབ་	ཕྱི་ལྷན་ལུགས་/ཕྱི་ཁྲིལ་ཚན།	བཞུགས་ཀྱི་གཞི་ལྟར་།	མཛུགས་འགྲུལ་གྱི་འབྲས་བུ།			
												གཞི་བྱ་བའི་གྲུབ་འབྲས་	འབྲས་བུ་གྱི་འབྲས་བུ་		
༧:༧༠:༠		༠༦༤	འདེད་འཕུལ་གྱི་བརྒྱུ་རྐྱེད་/འཕུལ་བཞུགས་ཕྱི་ལྷན་ལུགས་	༧:༦༠:༣	༢,༠༤:༢༠		༦༧:༤༣:༣	༦༤:༤༣:༧	༠.༤༠:༣	༠.༤༠:༣	༠.༠:༠	༠.༠:༠	༠.༠:༠	༠.༠:༠	༠.༠:༠
༧:༧༠:༡		༠༦༤	འདེད་འཕུལ་གྱི་བརྒྱུ་རྐྱེད་/འཕུལ་བཞུགས་ཕྱི་ལྷན་ལུགས་		༠.༤༤:༠		༠.༤༤:༠				༠.༤༤:༠	༠.༤༤:༠	༠.༠:༠	༠.༠:༠	༠.༠:༠
༧:༧༠:༣		༠༦༤	འདེད་འཕུལ་གྱི་བརྒྱུ་རྐྱེད་/འཕུལ་བཞུགས་ཕྱི་ལྷན་ལུགས་		༧,༠༠:༠		༧,༠༠:༠				༧,༠:༠	༧,༠:༠	༠.༠:༠	༠.༠:༠	༠.༠:༠
༧:༧༠:༥		༠༦༤	འདེད་འཕུལ་གྱི་བརྒྱུ་རྐྱེད་/འཕུལ་བཞུགས་ཕྱི་ལྷན་ལུགས་		༠,༧༠:༠		༠,༧༠:༠				༠,༧:༠	༠,༧:༠	༠.༠:༠	༠.༠:༠	༠.༠:༠
༧:༧༠:༧		༠༦༤	འདེད་འཕུལ་གྱི་བརྒྱུ་རྐྱེད་/འཕུལ་བཞུགས་ཕྱི་ལྷན་ལུགས་		༠,༢༠:༤		༠,༢༠:༤				༠,༢:༤	༠,༢:༤	༠.༠:༠	༠.༠:༠	༠.༠:༠
༧:༧༠:༩		༠༦༤	འདེད་འཕུལ་གྱི་བརྒྱུ་རྐྱེད་/འཕུལ་བཞུགས་ཕྱི་ལྷན་ལུགས་		༠,༣༠:༠		༠,༣༠:༠				༠,༣:༠	༠,༣:༠	༠.༠:༠	༠.༠:༠	༠.༠:༠
༧:༧༠:༡༡		༠༦༤	འདེད་འཕུལ་གྱི་བརྒྱུ་རྐྱེད་/འཕུལ་བཞུགས་ཕྱི་ལྷན་ལུགས་		༠,༠༣:༣		༠,༠༣:༣				༠,༠:༣	༠,༠:༣	༠.༠:༠	༠.༠:༠	༠.༠:༠
༧:༧༠:༡༣		༠༦༤	འདེད་འཕུལ་གྱི་བརྒྱུ་རྐྱེད་/འཕུལ་བཞུགས་ཕྱི་ལྷན་ལུགས་		༠,༣༠:༧		༠,༣༠:༧				༠,༣:༧	༠,༣:༧	༠.༠:༠	༠.༠:༠	༠.༠:༠
༧:༧༠:༡༥		༠༦༤	འདེད་འཕུལ་གྱི་བརྒྱུ་རྐྱེད་/འཕུལ་བཞུགས་ཕྱི་ལྷན་ལུགས་		༢,༤:༢༤		༢,༤:༢༤				༢,༤:༢༤	༢,༤:༢༤	༠.༠:༠	༠.༠:༠	༠.༠:༠
༧:༧༠:༡༧		༠༦༤	འདེད་འཕུལ་གྱི་བརྒྱུ་རྐྱེད་/འཕུལ་བཞུགས་ཕྱི་ལྷན་ལུགས་		༠,༤:༠		༠,༤:༠				༠,༤:༠	༠,༤:༠	༠.༠:༠	༠.༠:༠	༠.༠:༠
༧:༧༠:༡༩		༠༦༤	འདེད་འཕུལ་གྱི་བརྒྱུ་རྐྱེད་/འཕུལ་བཞུགས་ཕྱི་ལྷན་ལུགས་		༤,༤:༠:༣༤		༤,༤:༠:༣༤				༤,༤:༠:༣༤	༤,༤:༠:༣༤	༠.༠:༠	༠.༠:༠	༠.༠:༠

དུས་ཤར་གསལ་པ་འཛུགས་

ལྷན་འཛུགས་ཀྱི་དབྱེ་མཁའ་	བདེ་ལེགས་ལྟ་གྲུབ་ལེ་	ལམ་སྲིལ་	མིང་གསལ་ལཱ་	ཟླ་བཤོད།					མངའ་སྡེ་གྲུབ་ལཱ་			%		
				རྒྱུ་རྐྱེད་	གསལ་སྒྲུབ་	རྒྱུ་བཟུལ་/རྒྱུ་ཚབ་	བཟོ་ལས་	འབྲུག་ལུགས་	གནང་རྒྱུ་	རྒྱུ་བཟུལ་	ཕྱི་		བཟོ་ལས་	
														ལྷན་འཛུགས་
	༧༡༧.༠༥	༠༦༥	འདུ་གཤིས་ལྟ་གྲུབ་ལེ་འཛུགས་(སྤྱི་ལོ་ལོ་)	༠.༠༦༠			༠.༠༦༠	༠.༠༦༠					༠.༠༦༠	༠.༠%
	༧༡༧.༠༧	༠༦༥	འདུ་གཤིས་ལྟ་གྲུབ་ལེ་འཛུགས་(སྤྱི་ལོ་ལོ་)	༢༥.༣༩༠			༥༤.༧༡༠	༣༩.༤༣༥			༡༧.༠༧༠		༥༤.༧༡༠	༠.༡%
	༧༡༧.༠༩	༠༦༥	འདུ་གཤིས་ལྟ་གྲུབ་ལེ་འཛུགས་(སྤྱི་ལོ་ལོ་)	༡.༣༠༢			༡.༣༠༢	༡.༣༠༢					༡.༣༠༢	༠.༠%
	༧༡༧.༠༩	༠༦༥	འདུ་གཤིས་ལྟ་གྲུབ་ལེ་འཛུགས་(སྤྱི་ལོ་ལོ་)	༠.༡༣༥			༠.༡༣༥	༠.༡༣༥					༠.༡༣༥	༠.༠%
	༧༡༧.༠༥	༠༦༥	འདུ་གཤིས་ལྟ་གྲུབ་ལེ་འཛུགས་(སྤྱི་ལོ་ལོ་)	༠.༠༠༥			༠.༠༠༥	༠.༠༠༥					༠.༠༠༥	༠.༠%
	༧༡༧.༠༦	༠༦༥	འདུ་གཤིས་ལྟ་གྲུབ་ལེ་འཛུགས་(སྤྱི་ལོ་ལོ་)	༠.༠༣༩			༠.༠༣༩	༠.༠༣༩					༠.༠༣༩	༠.༠%
	༧༡༧.༠༧	༠༦༥	འདུ་གཤིས་ལྟ་གྲུབ་ལེ་འཛུགས་(སྤྱི་ལོ་ལོ་)	༡.༩༢༧			༣༥.༠༧༠	༣༤.༡༤༣			༠.༠༧༠		༣༤.༡༤༣	༠.༡%
	༧༡༧.༠༥	༠༦༥	འདུ་གཤིས་ལྟ་གྲུབ་ལེ་འཛུགས་(སྤྱི་ལོ་ལོ་)	༠.༠༠༧			༠.༠༠༧	༠.༠༠༧					༠.༠༠༧	༠.༠%
	༧༡༧.༠༧	༠༦༥	འདུ་གཤིས་ལྟ་གྲུབ་ལེ་འཛུགས་(སྤྱི་ལོ་ལོ་)	༡༡.༡༠༧			༡༡.༡༠༧	༡༡.༡༠༧					༡༡.༡༠༧	༠.༡%
	༧༡༧.༠༩	༠༦༥	འདུ་གཤིས་ལྟ་གྲུབ་ལེ་འཛུགས་(སྤྱི་ལོ་ལོ་)	༠.༢༥༠			༠.༢༥༠	༠.༢༥༠					༠.༢༥༠	༠.༠%

ལྷན་འགན་ཁུངས་ཀྱི་དབྱེ་ཐབས་	བདག་ཕྱོད་ལྷན་ཚོགས་ཀྱི་ལོ་འཁུར་	ལམ་འཛིན་	མིང་གསལ་ལཱ་	རྒྱུ་ལོ་རྒྱུས་					ཟླ་པ་ལོ་				མངའ་སྡེ་ལོ་			%	
				རྒྱུ་ལོ་རྒྱུས་	གསལ་སྤྱོད་	རྒྱུ་ལུགས་/རྒྱུ་ཚབ་	བཟོ་ལས་	འབྲུག་ལུགས་	ལྷན་ཚོགས་	ལྷན་ཚོགས་	ལྷན་ཚོགས་	ལྷན་ཚོགས་	ལྷན་ཚོགས་	ལྷན་ཚོགས་	ལྷན་ཚོགས་		ལྷན་ཚོགས་
	༢༠༡༩	༠༦༤	ནང་ལཱ་ལེ་གཏོགས་ལྷན་ལཱ་ དང་ལཱ་ལེ་ལྷན་ལཱ་	༠.༠༦༠	༠.༠༦༠		༠.༠༦༠	༠.༠༦༠	༠.༠༦༠							༠.༠༦	༠.༠%
	༢༠༢༠	༠༦༤	ནང་ལཱ་ལེ་གཏོགས་ལྷན་ལཱ་ དང་ལཱ་ལེ་ལྷན་ལཱ་	༠.༢༥༠	༠.༢༥༠		༠.༢༥༠	༠.༢༥༠	༠.༢༥༠							༠.༢༥	༠.༠%
	༢༠༢༡	༠༦༤	ནང་ལཱ་ལེ་གཏོགས་ལྷན་ལཱ་ དང་ལཱ་ལེ་ལྷན་ལཱ་	༣.༢༦༠	༣.༢༦༠		༣.༢༦༠	༣.༢༦༠	༣.༢༦༠							༣.༢༦	༠.༠%
	༢༠༢༢	༠༦༤	ནང་ལཱ་ལེ་གཏོགས་ལྷན་ལཱ་ དང་ལཱ་ལེ་ལྷན་ལཱ་	༠.༡༩༩	༠.༡༩༩		༠.༡༩༩	༠.༡༩༩	༠.༡༩༩							༠.༡༩	༠.༠%
	༢༠༢༣	༠༦༤	ནང་ལཱ་ལེ་གཏོགས་ལྷན་ལཱ་ དང་ལཱ་ལེ་ལྷན་ལཱ་	༠.༤༠༠	༠.༤༠༠		༠.༤༠༠	༠.༤༠༠	༠.༤༠༠							༠.༤༠	༠.༠%
	༢༠༢༤	༠༦༤	ནང་ལཱ་ལེ་གཏོགས་ལྷན་ལཱ་ དང་ལཱ་ལེ་ལྷན་ལཱ་	༠.༤༤༤	༠.༤༤༤		༠.༤༤༤	༠.༤༤༤	༠.༤༤༤							༠.༤༤	༠.༠%
	༢༠༢༥	༠༦༤	ནང་ལཱ་ལེ་གཏོགས་ལྷན་ལཱ་ དང་ལཱ་ལེ་ལྷན་ལཱ་	༠.༣༠༠	༠.༣༠༠		༠.༣༠༠	༠.༣༠༠	༠.༣༠༠							༠.༣༠	༠.༠%
	༢༠༢༦	༠༦༤	ནང་ལཱ་ལེ་གཏོགས་ལྷན་ལཱ་ དང་ལཱ་ལེ་ལྷན་ལཱ་	༠.༢༥༥	༠.༢༥༥		༠.༢༥༥	༠.༢༥༥	༠.༢༥༥							༠.༢༥	༠.༠%
	༢༠༢༧	༠༦༤	ནང་ལཱ་ལེ་གཏོགས་ལྷན་ལཱ་ དང་ལཱ་ལེ་ལྷན་ལཱ་	༠.༠༥༠	༠.༠༥༠		༠.༠༥༠	༠.༠༥༠	༠.༠༥༠							༠.༠༥	༠.༠%
	༢༠༢༨	༠༦༤	ནང་ལཱ་ལེ་གཏོགས་ལྷན་ལཱ་ དང་ལཱ་ལེ་ལྷན་ལཱ་	༦.༠༧༥	༦.༠༧༥		༦.༠༧༥	༦.༠༧༥	༦.༠༧༥				༠.༥༤༠			༥.༥༣༥	༠.༧%
	༢༠༢༩	༠༦༤	ནང་ལཱ་ལེ་གཏོགས་ལྷན་ལཱ་ དང་ལཱ་ལེ་ལྷན་ལཱ་	༠.༢༩༤	༠.༢༩༤		༠.༢༩༤	༠.༢༩༤	༠.༢༩༤							༠.༢༩	༠.༠%

ལྷན་འབྲེན་གྱི་འབྲེན་ཁྲིམས་ཀྱི་ དེད་ཚངས་	བདག་ཚུངས་ ལུས་ཚེས་	ལམ་ཚེས་	མིང་གསལ་ལཱ་	ཟླ་བཅའ་					མངའ་སྡེ་གྲོང་ཁྱེད་ ལྷན་འབྲེན་གྱི་			%	
				རྒྱུ་ཚུངས་	གསལ་སྒྲུབ་	རྒྱུ་བཟུང་བ་/ རྒྱུ་ཚངས་	བཟོ་ཚུལ་	འབྲུག་ལུངས་	གནང་རྒྱུ་	རྒྱུ་བཟུང་	ཕྱི་		བཟོ་ཚུལ་
	༢༠༢༠.༠༤	༠༦༤	འདུག་ལོ་བཟུགས་འཛུགས་སྐྱོན་ལང་ དང་ལཱ་ལྷན་འབྲེན་ལམ་ཚུལ་	༠.༢༢༥	༠.༢༢༥		༠.༢༢༥	༠.༢༢༥	༠.༢༢༥	༠.༢༢༥	༠.༢༢༥	༠.༢༢༥	༠.༠%
	༢༠༢༠.༠༦	༠༦༤	འདུག་ལོ་བཟུགས་འཛུགས་སྐྱོན་ལང་ དང་ལཱ་ལྷན་འབྲེན་ལམ་ཚུལ་	༠.༢༢༥	༠.༢༢༥		༠.༢༢༥	༠.༢༢༥	༠.༢༢༥	༠.༢༢༥	༠.༢༢༥	༠.༢༢༥	༠.༠%
	༢༠༢༠.༠༧	༠༦༤	འདུག་ལོ་བཟུགས་འཛུགས་སྐྱོན་ལང་ དང་ལཱ་ལྷན་འབྲེན་ལམ་ཚུལ་	༠.༢༢༥	༠.༢༢༥		༠.༢༢༥	༠.༢༢༥	༠.༢༢༥	༠.༢༢༥	༠.༢༢༥	༠.༢༢༥	༠.༠%
	༢༠༢༠.༠༨	༠༦༤	འདུག་ལོ་བཟུགས་འཛུགས་སྐྱོན་ལང་ དང་ལཱ་ལྷན་འབྲེན་ལམ་ཚུལ་	༠.༢༢༥	༠.༢༢༥		༠.༢༢༥	༠.༢༢༥	༠.༢༢༥	༠.༢༢༥	༠.༢༢༥	༠.༢༢༥	༠.༠%
	༢༠༢༠.༠༩	༠༦༤	འདུག་ལོ་བཟུགས་འཛུགས་སྐྱོན་ལང་ དང་ལཱ་ལྷན་འབྲེན་ལམ་ཚུལ་	༠.༢༢༥	༠.༢༢༥		༠.༢༢༥	༠.༢༢༥	༠.༢༢༥	༠.༢༢༥	༠.༢༢༥	༠.༢༢༥	༠.༠%
	༢༠༢༠.༠༧	༠༦༤	འདུག་ལོ་བཟུགས་འཛུགས་སྐྱོན་ལང་ དང་ལཱ་ལྷན་འབྲེན་ལམ་ཚུལ་	༠.༢༢༥	༠.༢༢༥		༠.༢༢༥	༠.༢༢༥	༠.༢༢༥	༠.༢༢༥	༠.༢༢༥	༠.༢༢༥	༠.༠%
	༢༠༢༠.༠༦	༠༦༤	འདུག་ལོ་བཟུགས་འཛུགས་སྐྱོན་ལང་ དང་ལཱ་ལྷན་འབྲེན་ལམ་ཚུལ་	༠.༢༢༥	༠.༢༢༥		༠.༢༢༥	༠.༢༢༥	༠.༢༢༥	༠.༢༢༥	༠.༢༢༥	༠.༢༢༥	༠.༠%
	༢༠༢༠.༠༩	༠༦༤	འདུག་ལོ་བཟུགས་འཛུགས་སྐྱོན་ལང་ དང་ལཱ་ལྷན་འབྲེན་ལམ་ཚུལ་	༠.༢༢༥	༠.༢༢༥		༠.༢༢༥	༠.༢༢༥	༠.༢༢༥	༠.༢༢༥	༠.༢༢༥	༠.༢༢༥	༠.༠%
	༢༠༢༠.༠༩	༠༦༤	འདུག་ལོ་བཟུགས་འཛུགས་སྐྱོན་ལང་ དང་ལཱ་ལྷན་འབྲེན་ལམ་ཚུལ་	༠.༢༢༥	༠.༢༢༥		༠.༢༢༥	༠.༢༢༥	༠.༢༢༥	༠.༢༢༥	༠.༢༢༥	༠.༢༢༥	༠.༠%

ལྷན་པོ་འཛུགས་ཀྱི་འབྲེལ་ལཱ་སྒྲིག་ཁྲིམས་འཛུགས་	བཟང་སྐྱོད་ལཱ་ལུས་འཛུགས་	ལས་འཛུགས་	མིང་གསལ་ལྟར་	ཟན་པོ་					མངའ་སྡེ་ལྷན་པོ་				%					
				སྤྱོད་སྡེ་	གསལ་སྤྱོད་	སྤྱོད་པོ་	ལུགས་ལུགས་	ལྷན་པོ་	ལྷན་པོ་	ལྷན་པོ་	ལྷན་པོ་	ལྷན་པོ་		ལྷན་པོ་				
															ལྷན་པོ་	ལྷན་པོ་	ལྷན་པོ་	ལྷན་པོ་
	༧༡༩.༠༥	༠༦༥	ནང་གཞི་བརྟུན་པོ་འཛུགས་(སྤྱོད་པོ་)	༢,༠༠༠	༢,༠༠༠	༢,༠༠༠	༢,༠༠༠	༢,༠༠༠	༢,༠༠༠	༢,༠༠༠	༢,༠༠༠	༢,༠༠༠	༢,༠༠༠	༠.༠%				
	༧༢༠.༠༧	༠༦༥	ནང་གཞི་བརྟུན་པོ་འཛུགས་(སྤྱོད་པོ་)	༢,༠༠༠	༢,༠༠༠	༢,༠༠༠	༢,༠༠༠	༢,༠༠༠	༢,༠༠༠	༢,༠༠༠	༢,༠༠༠	༢,༠༠༠	༢,༠༠༠	༠.༠%				
	༧༢༠.༠༥	༠༦༥	ནང་གཞི་བརྟུན་པོ་འཛུགས་(སྤྱོད་པོ་)	༢,༤༠༠	༢,༤༠༠	༢,༤༠༠	༢,༤༠༠	༢,༤༠༠	༢,༤༠༠	༢,༤༠༠	༢,༤༠༠	༢,༤༠༠	༢,༤༠༠	༠.༠%				
	༧༢༠.༠༦	༠༦༥	ནང་གཞི་བརྟུན་པོ་འཛུགས་(སྤྱོད་པོ་)	༠,༢༠༠	༠,༢༠༠	༠,༢༠༠	༠,༢༠༠	༠,༢༠༠	༠,༢༠༠	༠,༢༠༠	༠,༢༠༠	༠,༢༠༠	༠,༢༠༠	༠.༠%				
	༧༢༠.༠༥	༠༦༥	ནང་གཞི་བརྟུན་པོ་འཛུགས་(སྤྱོད་པོ་)	༠,༠༤༠	༠,༠༤༠	༠,༠༤༠	༠,༠༤༠	༠,༠༤༠	༠,༠༤༠	༠,༠༤༠	༠,༠༤༠	༠,༠༤༠	༠,༠༤༠	༠.༠%				
			ནང་གཞི་བརྟུན་པོ་འཛུགས་ ༠༥༥	༢,༠༠༠	༢,༠༠༠	༢,༠༠༠	༢,༠༠༠	༢,༠༠༠	༢,༠༠༠	༢,༠༠༠	༢,༠༠༠	༢,༠༠༠	༢,༠༠༠	༠.༠%				
༠༥༦	གསོ་བའི་སྤྱོད་པོ་འཛུགས་ལྷན་པོ་																	
	༢༠༥.༠༧	༠༦༠	གསོ་བའི་སྤྱོད་པོ་འཛུགས་(སྤྱོད་པོ་)	༤༧,༥༩༦	༤༧,༥༩༦	༤༧,༥༩༦	༤༧,༥༩༦	༤༧,༥༩༦	༤༧,༥༩༦	༤༧,༥༩༦	༤༧,༥༩༦	༤༧,༥༩༦	༤༧,༥༩༦	༠.༣%				
	༧༡༥.༠༧	༠༦༠	གསོ་བའི་སྤྱོད་པོ་འཛུགས་(སྤྱོད་པོ་)	༢,༠༠༠	༢,༠༠༠	༢,༠༠༠	༢,༠༠༠	༢,༠༠༠	༢,༠༠༠	༢,༠༠༠	༢,༠༠༠	༢,༠༠༠	༢,༠༠༠	༠.༠%				
	༧༡༥.༠༥	༠༦༠	གསོ་བའི་སྤྱོད་པོ་འཛུགས་(སྤྱོད་པོ་)	༢,༤༠༠	༢,༤༠༠	༢,༤༠༠	༢,༤༠༠	༢,༤༠༠	༢,༤༠༠	༢,༤༠༠	༢,༤༠༠	༢,༤༠༠	༢,༤༠༠	༠.༠%				
	༧༡༥.༠༦	༠༦༠	གསོ་བའི་སྤྱོད་པོ་འཛུགས་(སྤྱོད་པོ་)	༠,༢༠༠	༠,༢༠༠	༠,༢༠༠	༠,༢༠༠	༠,༢༠༠	༠,༢༠༠	༠,༢༠༠	༠,༢༠༠	༠,༢༠༠	༠,༢༠༠	༠.༠%				
	༧༡༥.༠༥	༠༦༠	གསོ་བའི་སྤྱོད་པོ་འཛུགས་(སྤྱོད་པོ་)	༠,༠༤༠	༠,༠༤༠	༠,༠༤༠	༠,༠༤༠	༠,༠༤༠	༠,༠༤༠	༠,༠༤༠	༠,༠༤༠	༠,༠༤༠	༠,༠༤༠	༠.༠%				
			གསོ་བའི་སྤྱོད་པོ་འཛུགས་ ༠༥༤	༤༧,༥༩༦	༤༧,༥༩༦	༤༧,༥༩༦	༤༧,༥༩༦	༤༧,༥༩༦	༤༧,༥༩༦	༤༧,༥༩༦	༤༧,༥༩༦	༤༧,༥༩༦	༤༧,༥༩༦	༠.༣%				

དུས་ཤར་གསལ་པ་ལ་བྱས་པའི་

ལྟལ་སྤྱི་དུས་འབྲེལ་གྱི་དུའི་མངའ་	བདག་སྲོལ་ལམ་འཛིན་གྱི་མཛད་པོ་	ལམ་འཛིན་གྱི་མཛད་པོ་	མིང་གསལ་ལམ་	མཐོང་ལོ་			མཐོང་ལོ་			ལྷན་སྐྱེས་པ་གྲུབ་པའི་ཚུན་ལོ་	ཚུན་ལོ་	གསལ་ལམ་སྤྱོད་པའི་ཚུན་ལོ་	མིང་གསལ་ལམ་སྤྱོད་པའི་ཚུན་ལོ་	མིང་གསལ་ལམ་སྤྱོད་པའི་ཚུན་ལོ་	མིང་གསལ་ལམ་སྤྱོད་པའི་ཚུན་ལོ་	མིང་གསལ་ལམ་སྤྱོད་པའི་ཚུན་ལོ་	མིང་གསལ་ལམ་སྤྱོད་པའི་ཚུན་ལོ་	མིང་གསལ་ལམ་སྤྱོད་པའི་ཚུན་ལོ་	
				མིང་གསལ་ལམ་	མིང་གསལ་ལམ་	མིང་གསལ་ལམ་	མིང་གསལ་ལམ་	མིང་གསལ་ལམ་	མིང་གསལ་ལམ་										མིང་གསལ་ལམ་
06.1	མིང་གསལ་ལམ་སྤྱོད་པའི་ཚུན་ལོ་																		
	204.07	010	ཚོང་མཁུན་ཉེན་སྲུང་ལམ་སྤྱོད་པའི་ཚུན་ལོ་	6.1063	2.430		77.400	77.400											
	204.07	016	མིང་གསལ་ལམ་སྤྱོད་པའི་ཚུན་ལོ་	2.263	7.036		3.299	3.299											
			མིང་གསལ་ལམ་སྤྱོད་པའི་ཚུན་ལོ་	1.226	4.403		72.099	72.099											
06.2	མིང་གསལ་ལམ་སྤྱོད་པའི་ཚུན་ལོ་																		
	734.07	014	མིང་གསལ་ལམ་སྤྱོད་པའི་ཚུན་ལོ་	3.736	7.349		2.292	2.606											
			མིང་གསལ་ལམ་སྤྱོད་པའི་ཚུན་ལོ་	3.736	7.349		2.292	2.606											
06.3	མིང་གསལ་ལམ་སྤྱོད་པའི་ཚུན་ལོ་																		
	206.07	042	མིང་གསལ་ལམ་སྤྱོད་པའི་ཚུན་ལོ་	22.262	79.224		22.700	22.700											
			མིང་གསལ་ལམ་སྤྱོད་པའི་ཚུན་ལོ་	66.222	774.193		742.237	742.237											
06.4	མིང་གསལ་ལམ་སྤྱོད་པའི་ཚུན་ལོ་																		
	206.07	042	མིང་གསལ་ལམ་སྤྱོད་པའི་ཚུན་ལོ་	23.226	104.209		72.099	72.099											
			མིང་གསལ་ལམ་སྤྱོད་པའི་ཚུན་ལོ་	66.222	774.193		742.237	742.237											
	206.07	046	མིང་གསལ་ལམ་སྤྱོད་པའི་ཚུན་ལོ་	22.262	79.224		22.700	22.700											
			མིང་གསལ་ལམ་སྤྱོད་པའི་ཚུན་ལོ་	66.222	774.193		742.237	742.237											

දුර්‍යාප්‍රාප්තියාපද්ධතිය

ක්‍රම අංකය	ව්‍යුහය	විෂයය	විෂයය	විෂයය	ව්‍යුහය					විෂයය				
					මුද්‍රාණය	මුද්‍රාණය	මුද්‍රාණය	මුද්‍රාණය	මුද්‍රාණය	මුද්‍රාණය	මුද්‍රාණය	විෂයය		
												මුද්‍රාණය	මුද්‍රාණය	
01	01	01	01	01	01	01	01	01	01	01	01	01	01	01
02	02	02	02	02	02	02	02	02	02	02	02	02	02	02
03	03	03	03	03	03	03	03	03	03	03	03	03	03	03
04	04	04	04	04	04	04	04	04	04	04	04	04	04	04
05	05	05	05	05	05	05	05	05	05	05	05	05	05	05
06	06	06	06	06	06	06	06	06	06	06	06	06	06	06
07	07	07	07	07	07	07	07	07	07	07	07	07	07	07
08	08	08	08	08	08	08	08	08	08	08	08	08	08	08
09	09	09	09	09	09	09	09	09	09	09	09	09	09	09
10	10	10	10	10	10	10	10	10	10	10	10	10	10	10
11	11	11	11	11	11	11	11	11	11	11	11	11	11	11
12	12	12	12	12	12	12	12	12	12	12	12	12	12	12
13	13	13	13	13	13	13	13	13	13	13	13	13	13	13
14	14	14	14	14	14	14	14	14	14	14	14	14	14	14
15	15	15	15	15	15	15	15	15	15	15	15	15	15	15
16	16	16	16	16	16	16	16	16	16	16	16	16	16	16
17	17	17	17	17	17	17	17	17	17	17	17	17	17	17
18	18	18	18	18	18	18	18	18	18	18	18	18	18	18
19	19	19	19	19	19	19	19	19	19	19	19	19	19	19
20	20	20	20	20	20	20	20	20	20	20	20	20	20	20

ལྷན་འཇུག་གི་ འཕྲིན་ཚིག་ དེའི་ཨང་	བདག་ཚེས་ ལོ་ཟླ་ཉི་ཤུ་	ལམ་འཛིན་	མིང་ལས་ལུགས་	གྲུ་སྒྲོན་	གསར་སྐྱེས་	རྒྱུན་ལས་ལུགས་		ལས་ལུགས་ལུགས་		བརྒྱུ་སྐྱེས་	འབྲུག་ལུགས་	གནང་གྲིན།	རྒྱུན་ལས་ལུགས་	ཕྱི་	མཁུ་སྤེལ་ཚུལ་		%།
						བཟོ་སྐྱེས་	ལས་ལུགས་ལུགས་	འབྲུག་ལུགས་	འབྲུག་ལུགས་						འབྲུག་ལུགས་		
															གནང་གྲིན།	རྒྱུན་ལས་ལུགས་	
	༢༠༡༧	༠༣༢	ཚུས་ཀྱི་འབྲུག་ལུགས་ལྷན་འཇུག་		༢.༢༠༠		༢.༢༠༠		༢.༢༠༠	༢.༢༠༠					༢.༢༠༠	༠.༠%	
	༢༠༡༧	༠༣༢	ཚུས་ཀྱི་འབྲུག་ལུགས་ལྷན་འཇུག་	༣.༣༢༤	༣.༠༧༧		༢.༢༠༠		༢.༢༠༠	༢.༢༠༠					༢.༢༠༠	༠.༠%	
	༢༠༡༧	༠༣༢	ཚུས་ཀྱི་འབྲུག་ལུགས་ལྷན་འཇུག་		༣.༣༠༦		༣.༣༠༦		༣.༣༠༦	༣.༣༠༦					༣.༣༠༦	༠.༠%	
	༢༠༡༧	༠༣༢	ཚུས་ཀྱི་འབྲུག་ལུགས་ལྷན་འཇུག་		༠.༤༠༦		༠.༤༠༦		༠.༤༠༦	༠.༤༠༦					༠.༤༠༦	༠.༠%	
	༢༠༡༧	༠༣༢	ཚུས་ཀྱི་འབྲུག་ལུགས་ལྷན་འཇུག་		༢.༡༦༢		༢.༡༦༢		༢.༡༦༢	༢.༡༦༢					༢.༡༦༢	༠.༠%	
	༢༠༡༧	༠༣༢	ཚུས་ཀྱི་འབྲུག་ལུགས་ལྷན་འཇུག་		༢.༤༠༠		༢.༤༠༠		༢.༤༠༠	༢.༤༠༠					༢.༤༠༠	༠.༠%	
	༢༠༡༧	༠༣༢	ཚུས་ཀྱི་འབྲུག་ལུགས་ལྷན་འཇུག་		༢.༣༤༠		༢.༣༤༠		༢.༣༤༠	༢.༣༤༠					༢.༣༤༠	༠.༠%	
	༢༠༡༧	༠༣༢	ཚུས་ཀྱི་འབྲུག་ལུགས་ལྷན་འཇུག་	༤.༠༠༤	༢.༧༠༣		༢.༧༠༣		༢.༧༠༣	༢.༧༠༣					༢.༧༠༣	༠.༠%	
	༢༠༡༧	༠༣༢	ཚུས་ཀྱི་འབྲུག་ལུགས་ལྷན་འཇུག་		༠.༤༧༥		༠.༤༧༥		༠.༤༧༥	༠.༤༧༥					༠.༤༧༥	༠.༠%	
	༢༠༡༧	༠༣༢	ཚུས་ཀྱི་འབྲུག་ལུགས་ལྷན་འཇུག་		༠.༠༥༠		༠.༠༥༠		༠.༠༥༠	༠.༠༥༠					༠.༠༥༠	༠.༠%	
	༢༠༡༧	༠༣༢	ཚུས་ཀྱི་འབྲུག་ལུགས་ལྷན་འཇུག་		༠.༠༦༧		༠.༠༦༧		༠.༠༦༧	༠.༠༦༧					༠.༠༦༧	༠.༠%	
	༢༠༡༧	༠༣༢	ཚུས་ཀྱི་འབྲུག་ལུགས་ལྷན་འཇུག་		༠.༣༤༦		༠.༣༤༦		༠.༣༤༦	༠.༣༤༦					༠.༣༤༦	༠.༠%	
	༢༠༡༧	༠༣༢	ཚུས་ཀྱི་འབྲུག་ལུགས་ལྷན་འཇུག་		༠.༠༦༧		༠.༠༦༧		༠.༠༦༧	༠.༠༦༧					༠.༠༦༧	༠.༠%	
	༢༠༡༧	༠༣༢	ཚུས་ཀྱི་འབྲུག་ལུགས་ལྷན་འཇུག་		༠.༤༣༧		༠.༤༣༧		༠.༤༣༧	༠.༤༣༧					༠.༤༣༧	༠.༠%	
	༢༠༡༧	༠༣༢	ཚུས་ཀྱི་འབྲུག་ལུགས་ལྷན་འཇུག་		༢.༡༧༠		༢.༡༧༠		༢.༡༧༠	༢.༡༧༠					༢.༡༧༠	༠.༠%	
	༢༠༡༧	༠༣༢	ཚུས་ཀྱི་འབྲུག་ལུགས་ལྷན་འཇུག་		༢.༡༤༤		༢.༡༤༤		༢.༡༤༤	༢.༡༤༤					༢.༡༤༤	༠.༠%	
	༢༠༡༧	༠༣༢	ཚུས་ཀྱི་འབྲུག་ལུགས་ལྷན་འཇུག་		༢.༧༧༠		༢.༧༧༠		༢.༧༧༠	༢.༧༧༠					༢.༧༧༠	༠.༠%	
	༢༠༡༧	༠༣༢	ཚུས་ཀྱི་འབྲུག་ལུགས་ལྷན་འཇུག་		༠.༤༠༠		༠.༤༠༠		༠.༤༠༠	༠.༤༠༠					༠.༤༠༠	༠.༠%	
	༢༠༡༧	༠༣༢	ཚུས་ཀྱི་འབྲུག་ལུགས་ལྷན་འཇུག་	༧.༡༠༢	༣.༠༦༤		༣.༠༦༤		༣.༠༦༤	༣.༠༦༤					༣.༠༦༤	༠.༧%	
	༢༠༡༧	༠༣༢	ཚུས་ཀྱི་འབྲུག་ལུགས་ལྷན་འཇུག་		༠.༣༧༠		༠.༣༧༠		༠.༣༧༠	༠.༣༧༠					༠.༣༧༠	༠.༠%	

ལྷན་ཁྲིུ་དུལ་ བཟུངས་ལྱེ་ དེའི་ཁའང	བདག་ཚུང་ ལོ་རྒྱུག་	ལམ་འཛིན་	མིང་པས་ལམ་	རྒྱུ་ཚུངས་	གསལ་སྒྲུབ་	རྒྱུ་བཟུངས་/ རྒྱུ་ཚུངས་	རྒྱུ་བཟུངས་			འབྲུག་ལས་ཀྱི་	མང་དུ་ལོན་ལྗངས་	%
							རྒྱུ་ཚུངས་	གསལ་སྒྲུབ་	རྒྱུ་བཟུངས་/ རྒྱུ་ཚུངས་			
							གནང་སྒྲིག་	རྒྱུ་བཟུངས་	གནང་སྒྲིག་			
	༤/༡༤.༠༦	༠༣༣	ཚུས་དང་ལམ་སྲོལ་ལས་དོན།	༢,༠༧༣			༢,༠༧༣		༢,༠༧༣		༠.༠%	
	༤/༡༤.༠༤	༠༣༣	ཚུས་དང་ལམ་སྲོལ་ལས་དོན།	༡,༤༠༥			༡,༤༠༥		༡,༤༠༥		༠.༠%	
	༤/༡༤.༠༩	༠༣༣	ཚུས་དང་ལམ་སྲོལ་ལས་དོན།	༡,༣༠༤			༡,༣༠༤		༡,༣༠༤		༠.༠%	
	༤/༡༤.༡༠	༠༣༣	ཚུས་དང་ལམ་སྲོལ་ལས་དོན།	༡,༣༠༣			༡,༣༠༣		༡,༣༠༣		༠.༠%	
	༤/༡༤.༡༢	༠༣༣	ཚུས་དང་ལམ་སྲོལ་ལས་དོན།	༡,༤༠༠			༡,༤༠༠		༡,༤༠༠		༠.༠%	
	༤/༡༤.༡༤	༠༣༣	ཚུས་དང་ལམ་སྲོལ་ལས་དོན།	༣,༠༨༤			༣,༠༨༤		༣,༠༨༤		༠.༠%	
	༤/༡༤.༠༣	༠༣༣	ཚུས་དང་ལམ་སྲོལ་ལས་དོན།	༡,༤༠༠			༡,༤༠༠		༡,༤༠༠		༠.༠%	
	༤/༡༤.༠༣	༠༣༣	ཚུས་དང་ལམ་སྲོལ་ལས་དོན།	༡,༣༠༠			༡,༣༠༠		༡,༣༠༠		༠.༠%	
	༤/༡༤.༠༤	༠༣༣	ཚུས་དང་ལམ་སྲོལ་ལས་དོན།	༣,༤༠༠			༣,༤༠༠		༣,༤༠༠		༠.༠%	
	༤/༡༤.༠༦	༠༣༣	ཚུས་དང་ལམ་སྲོལ་ལས་དོན།	༣,༠༨༣			༣,༠༨༣		༣,༠༨༣		༠.༠%	
	༤/༡༤.༠༧	༠༣༣	ཚུས་དང་ལམ་སྲོལ་ལས་དོན།	༤,༤༠༥			༤,༤༠༥		༤,༤༠༥		༠.༠%	
	༤/༡༤.༠༤	༠༣༣	ཚུས་དང་ལམ་སྲོལ་ལས་དོན།	༤,༤༧༧			༤,༤༧༧		༤,༤༧༧		༠.༠%	
	༤/༡༤.༠༩	༠༣༣	ཚུས་དང་ལམ་སྲོལ་ལས་དོན།	༢,༠༠༠			༢,༠༠༠		༢,༠༠༠		༠.༠%	
	༤/༡༤.༡༠	༠༣༣	ཚུས་དང་ལམ་སྲོལ་ལས་དོན།	༢,༤༠༠			༢,༤༠༠		༢,༤༠༠		༠.༠%	
	༤/༡༤.༡༡	༠༣༣	ཚུས་དང་ལམ་སྲོལ་ལས་དོན།	༤,༤༠༠			༤,༤༠༠		༤,༤༠༠		༠.༠%	
	༤/༡༤.༡༢	༠༣༣	ཚུས་དང་ལམ་སྲོལ་ལས་དོན།	༢,༤༠༠			༢,༤༠༠		༢,༤༠༠		༠.༠%	
	༤/༡༤.༡༤	༠༣༣	ཚུས་དང་ལམ་སྲོལ་ལས་དོན།	༤,༤༧༠			༤,༤༧༠		༤,༤༧༠		༠.༠%	
	༤/༡༤.༡༤	༠༣༣	ཚུས་དང་ལམ་སྲོལ་ལས་དོན།	༡,༤༠༠			༡,༤༠༠		༡,༤༠༠		༠.༠%	
	༤/༡༤.༡༤	༠༣༣	ཚུས་དང་ལམ་སྲོལ་ལས་དོན།	༢,༤༠༠			༢,༤༠༠		༢,༤༠༠		༠.༠%	
	༤/༡༤.༡༤	༠༣༣	ཚུས་དང་ལམ་སྲོལ་ལས་དོན།	༠,༤༠༠			༠,༤༠༠		༠,༤༠༠		༠.༠%	
	༤/༡༤.༠༧	༠༣༣	ཚུས་དང་ལམ་སྲོལ་ལས་དོན།	༡,༤༠༠			༡,༤༠༠		༡,༤༠༠		༠.༠%	

ལྷན་འགན་པའི་འཕྲིན་ལུགས་ཀྱི་སྐོར་གྱི་གྲུབ་འབྲས་	བྲན་ལུགས་ཀྱི་སྐོར་གྱི་གྲུབ་འབྲས་	ལམ་འཛིན་	མིང་ལས་ལཱ་	རྒྱུ་ལྡན་					མཐུན་པོ།					མ་དཔེ་ལོ་རྒྱུས་ཀྱི་གྲུབ་འབྲས་				
				རྒྱུ་ལྡན་	མཁུ་སྤྱོད་	མཁུ་སྤྱོད་	རྒྱུ་ལྡན་ལོ་རྒྱུས་	མཐུན་པོ་	མཐུན་པོ་	མཐུན་པོ་	མཐུན་པོ་	མཐུན་པོ་	མཐུན་པོ་	མཐུན་པོ་	མཐུན་པོ་	མཐུན་པོ་	མཐུན་པོ་	མཐུན་པོ་
009	2020.00	033	ཚུལ་འདུག་ལཱ་ལཱ་ལས་དོན།	0.264	0.264	0.264	0.264	0.264	0.264	0.264	0.264	0.264	0.264	0.264	0.264	0.264	0.264	
009.1	རྒྱུ་ལྡན་ལོ་རྒྱུས་ཀྱི་གྲུབ་འབྲས་			0.264	0.264	0.264	0.264	0.264	0.264	0.264	0.264	0.264	0.264	0.264	0.264	0.264	0.264	
	204.07	044	རྒྱུ་ལྡན་ལོ་རྒྱུས་ཀྱི་གྲུབ་འབྲས་	0.264	0.264	0.264	0.264	0.264	0.264	0.264	0.264	0.264	0.264	0.264	0.264	0.264	0.264	
	204.07	045	རྒྱུ་ལྡན་ལོ་རྒྱུས་ཀྱི་གྲུབ་འབྲས་	0.264	0.264	0.264	0.264	0.264	0.264	0.264	0.264	0.264	0.264	0.264	0.264	0.264	0.264	
	204.07	050	རྒྱུ་ལྡན་ལོ་རྒྱུས་ཀྱི་གྲུབ་འབྲས་	0.264	0.264	0.264	0.264	0.264	0.264	0.264	0.264	0.264	0.264	0.264	0.264	0.264	0.264	
20.2	མ་ལུགས་ལས་དོན།			0.000	0.000	0.000	0.000	0.000	0.000	0.000	0.000	0.000	0.000	0.000	0.000	0.000	0.000	
	202.07	023	མ་ལུགས་ལས་དོན།	0.000	0.000	0.000	0.000	0.000	0.000	0.000	0.000	0.000	0.000	0.000	0.000	0.000	0.000	
	202.07	024	མ་ལུགས་ལས་དོན།	0.000	0.000	0.000	0.000	0.000	0.000	0.000	0.000	0.000	0.000	0.000	0.000	0.000	0.000	
20.3	འགན་ཁུར་ལས་དོན།			0.000	0.000	0.000	0.000	0.000	0.000	0.000	0.000	0.000	0.000	0.000	0.000	0.000	0.000	
	202.07	026	འགན་ཁུར་ལས་དོན།	0.000	0.000	0.000	0.000	0.000	0.000	0.000	0.000	0.000	0.000	0.000	0.000	0.000	0.000	
	202.07	027	འགན་ཁུར་ལས་དོན།	0.000	0.000	0.000	0.000	0.000	0.000	0.000	0.000	0.000	0.000	0.000	0.000	0.000	0.000	

ಕ್ರಮ ಸಂಖ್ಯೆ	ವಿದ್ಯಾರ್ಥಿ	ವಿದ್ಯಾರ್ಥಿನಿಲಯ	ವಿದ್ಯಾರ್ಥಿನಿಲಯ	ವಿದ್ಯಾರ್ಥಿನಿಲಯ	ಪರೀಕ್ಷೆ				ಫಲ				ಒಟ್ಟು		
					ಪರೀಕ್ಷೆ	ಫಲ	ಪರೀಕ್ಷೆ	ಫಲ	ಪರೀಕ್ಷೆ	ಫಲ	ಒಟ್ಟು				
											ಪರೀಕ್ಷೆ	ಫಲ		ಪರೀಕ್ಷೆ	ಫಲ
01	01	01	01	01	01	01	01	01	01	01	01	01	01	01	01
02	02	02	02	02	02	02	02	02	02	02	02	02	02	02	02
03	03	03	03	03	03	03	03	03	03	03	03	03	03	03	03
04	04	04	04	04	04	04	04	04	04	04	04	04	04	04	04
05	05	05	05	05	05	05	05	05	05	05	05	05	05	05	05
06	06	06	06	06	06	06	06	06	06	06	06	06	06	06	06
07	07	07	07	07	07	07	07	07	07	07	07	07	07	07	07
08	08	08	08	08	08	08	08	08	08	08	08	08	08	08	08
09	09	09	09	09	09	09	09	09	09	09	09	09	09	09	09
10	10	10	10	10	10	10	10	10	10	10	10	10	10	10	10
11	11	11	11	11	11	11	11	11	11	11	11	11	11	11	11
12	12	12	12	12	12	12	12	12	12	12	12	12	12	12	12
13	13	13	13	13	13	13	13	13	13	13	13	13	13	13	13
14	14	14	14	14	14	14	14	14	14	14	14	14	14	14	14
15	15	15	15	15	15	15	15	15	15	15	15	15	15	15	15
16	16	16	16	16	16	16	16	16	16	16	16	16	16	16	16
17	17	17	17	17	17	17	17	17	17	17	17	17	17	17	17
18	18	18	18	18	18	18	18	18	18	18	18	18	18	18	18
19	19	19	19	19	19	19	19	19	19	19	19	19	19	19	19
20	20	20	20	20	20	20	20	20	20	20	20	20	20	20	20
21	21	21	21	21	21	21	21	21	21	21	21	21	21	21	21
22	22	22	22	22	22	22	22	22	22	22	22	22	22	22	22
23	23	23	23	23	23	23	23	23	23	23	23	23	23	23	23
24	24	24	24	24	24	24	24	24	24	24	24	24	24	24	24
25	25	25	25	25	25	25	25	25	25	25	25	25	25	25	25
26	26	26	26	26	26	26	26	26	26	26	26	26	26	26	26
27	27	27	27	27	27	27	27	27	27	27	27	27	27	27	27
28	28	28	28	28	28	28	28	28	28	28	28	28	28	28	28
29	29	29	29	29	29	29	29	29	29	29	29	29	29	29	29
30	30	30	30	30	30	30	30	30	30	30	30	30	30	30	30

දුර්වල ශ්‍රී ලංකා

ක්‍රම අංකය	ව්‍යාපෘති නම	ව්‍යාපෘති ක්‍රමය	විෂයය	මුද්‍රාණය	මුද්‍රාණය				මුද්‍රාණය			මුද්‍රාණය		මුද්‍රාණය	
					මුද්‍රාණය	මුද්‍රාණය	මුද්‍රාණය	මුද්‍රාණය	මුද්‍රාණය	මුද්‍රාණය	මුද්‍රාණය	මුද්‍රාණය			
													මුද්‍රාණය		මුද්‍රාණය
01	01	01	01	01	01	01	01	01	01	01	01	01	01	01	01
02	02	02	02	02	02	02	02	02	02	02	02	02	02	02	02
03	03	03	03	03	03	03	03	03	03	03	03	03	03	03	03
04	04	04	04	04	04	04	04	04	04	04	04	04	04	04	04
05	05	05	05	05	05	05	05	05	05	05	05	05	05	05	05
06	06	06	06	06	06	06	06	06	06	06	06	06	06	06	06
07	07	07	07	07	07	07	07	07	07	07	07	07	07	07	07
08	08	08	08	08	08	08	08	08	08	08	08	08	08	08	08
09	09	09	09	09	09	09	09	09	09	09	09	09	09	09	09
10	10	10	10	10	10	10	10	10	10	10	10	10	10	10	10
11	11	11	11	11	11	11	11	11	11	11	11	11	11	11	11
12	12	12	12	12	12	12	12	12	12	12	12	12	12	12	12
13	13	13	13	13	13	13	13	13	13	13	13	13	13	13	13
14	14	14	14	14	14	14	14	14	14	14	14	14	14	14	14
15	15	15	15	15	15	15	15	15	15	15	15	15	15	15	15
16	16	16	16	16	16	16	16	16	16	16	16	16	16	16	16
17	17	17	17	17	17	17	17	17	17	17	17	17	17	17	17
18	18	18	18	18	18	18	18	18	18	18	18	18	18	18	18
19	19	19	19	19	19	19	19	19	19	19	19	19	19	19	19
20	20	20	20	20	20	20	20	20	20	20	20	20	20	20	20

ལྷན་འབྲེལ་རྒྱུ་ འབྲེལ་ལྷན་ དབྱིན་ལའག	བདག་ཚོང་ ལུ་ཚན།	ལམ་འཛིན།	མི་རིགས་ལམ།	རྒྱུ་ཚོང་				ཟླ་ཤུལ།				མཉམ་སྲུབ་ཚོང་ལུ་ཚན།			%	
				ལྷན་ཚོང་	གཤམ་རྒྱུ་ལའ།	ལྷན་འབྲེལ་/ ལྷན་ཚོང་	བཟོ་ལས།	འབྲུག་ལུ་ཚན།	གནང་རྒྱུ།	ལྷན་འབྲེལ།	ལྷན་ཚོང་	ལྷན་ཚོང་	ལྷན་ཚོང་	ལྷན་ཚོང་		ལྷན་ཚོང་
	༤༧༧.༠༩	༠༤༦	ལྷན་ཚོང་ལམ་འཛིན།		༠.༤༧༩				༠.༤༧༩	༠.༤༧༩				༠.༤༧༩	༠.༠%	
	༤༧༧.༧༠	༠༤༦	ལྷན་ཚོང་ལམ་འཛིན།		༠.༤༤༤				༠.༤༤༤	༠.༤༤༤				༠.༤༤༤	༠.༠%	
	༤༧༧.༧༧	༠༤༦	ལྷན་ཚོང་ལམ་འཛིན།		༠.༧༧༠				༠.༧༧༠	༠.༧༧༠				༠.༧༧༠	༠.༠%	
	༤༧༧.༧༧	༠༤༦	ལྷན་ཚོང་ལམ་འཛིན།		༠.༧༧༠				༠.༧༧༠	༠.༧༧༠				༠.༧༧༠	༠.༠%	
	༤༧༦.༠༧	༠༤༦	ལྷན་ཚོང་ལམ་འཛིན།		༠.༤༠༠				༠.༤༠༠	༠.༤༠༠				༠.༤༠༠	༠.༠%	
	༤༧༦.༠༧	༠༤༦	ལྷན་ཚོང་ལམ་འཛིན།		༠.༤༠༠				༠.༤༠༠	༠.༤༠༠				༠.༤༠༠	༠.༠%	
	༤༧༦.༠༤	༠༤༦	ལྷན་ཚོང་ལམ་འཛིན།		༠.༣༠༠				༠.༣༠༠	༠.༣༠༠				༠.༣༠༠	༠.༠%	
	༤༧༦.༠༤	༠༤༦	ལྷན་ཚོང་ལམ་འཛིན།		༠.༣༠༠				༠.༣༠༠	༠.༣༠༠				༠.༣༠༠	༠.༠%	
	༤༧༦.༠༦	༠༤༦	ལྷན་ཚོང་ལམ་འཛིན།		༠.༣༦༤				༠.༣༦༤	༠.༣༦༤				༠.༣༦༤	༠.༠%	
	༤༧༦.༠༤	༠༤༦	ལྷན་ཚོང་ལམ་འཛིན།		༠.༤༠༠				༠.༤༠༠	༠.༤༠༠				༠.༤༠༠	༠.༠%	
	༤༧༦.༠༩	༠༤༦	ལྷན་ཚོང་ལམ་འཛིན།		༧.༧༦༠				༧.༧༦༠	༧.༧༦༠				༧.༧༦༠	༠.༠%	
	༤༧༦.༧༠	༠༤༦	ལྷན་ཚོང་ལམ་འཛིན།		༠.༣༧༠				༠.༣༧༠	༠.༣༧༠				༠.༣༧༠	༠.༠%	
	༤༧༦.༧༧	༠༤༦	ལྷན་ཚོང་ལམ་འཛིན།		༠.༣༠༠				༠.༣༠༠	༠.༣༠༠				༠.༣༠༠	༠.༠%	
	༤༧༧.༠༧	༠༤༦	ལྷན་ཚོང་ལམ་འཛིན།		༧.༧༠༠				༧.༧༠༠	༧.༧༠༠				༧.༧༠༠	༠.༠%	
	༤༧༧.༠༧	༠༤༦	ལྷན་ཚོང་ལམ་འཛིན།		༠.༧༠༠				༠.༧༠༠	༠.༧༠༠				༠.༧༠༠	༠.༠%	
	༤༧༧.༠༧	༠༤༦	ལྷན་ཚོང་ལམ་འཛིན།		༧.༧༠༠				༧.༧༠༠	༧.༧༠༠				༧.༧༠༠	༠.༠%	
	༤༧༧.༠༤	༠༤༦	ལྷན་ཚོང་ལམ་འཛིན།		༧.༧༠༠				༧.༧༠༠	༧.༧༠༠				༧.༧༠༠	༠.༠%	
	༤༧༧.༠༤	༠༤༦	ལྷན་ཚོང་ལམ་འཛིན།		༧.༧༠༠				༧.༧༠༠	༧.༧༠༠				༧.༧༠༠	༠.༠%	

དུས་ཤར་ལས་ལཱ་ནང་

རྒྱལ་སྤྱི་དུས་འབྲེལ་གྱི་དུའི་མངའ་སྡེ་	བཅའ་ཁྲིམས་ཀྱི་ཆེ་ཆ་	ལས་འཛིན་གྱི་ཚན་པ།	མིང་ལས་ལཱ།	རྒྱུ་རྐྱེན་གྱི་ཚན་པ།	གསལ་བསྐྱེད་ཀྱི་ཚན་པ།	རྒྱུ་ལུགས་ཀྱི་ཚན་པ།	རྒྱུ་ལུགས་ཀྱི་ཚན་པ།			མཉམ་སྐྱེད་ཀྱི་ཚན་པ།		
							གསལ་བསྐྱེད་ཀྱི་ཚན་པ།	རྒྱུ་ལུགས་ཀྱི་ཚན་པ།	རྒྱུ་ལུགས་ཀྱི་ཚན་པ།	གསལ་བསྐྱེད་ཀྱི་ཚན་པ།	རྒྱུ་ལུགས་ཀྱི་ཚན་པ།	རྒྱུ་ལུགས་ཀྱི་ཚན་པ།
	༤༠༢.༠༧	༠༤༥	སྤོ་རྩོམ་ལས་འཛིན་	༤.༠༤༩	༢༤.༢༠༩	༤༦.༣༦༩	༤༦.༣༦༩			༤༦.༣༦༩		༠.༧%
	༤༠༢.༠༨	༠༤༥	སྤོ་རྩོམ་ལས་འཛིན་	༠.༠༧༠	༢.༠༤༧	༢.༠༤༧	༢.༠༤༧			༢.༠༤༧		༠.༠%
	༤༠༢.༠༩	༠༤༥	སྤོ་རྩོམ་ལས་འཛིན་	༠.༠༧༠	༠.༤༤༤	༠.༤༤༤	༠.༤༤༤			༠.༤༤༤		༠.༠%
	༤༠༢.༠༤	༠༤༥	སྤོ་རྩོམ་ལས་འཛིན་	༠.༠༧༠		༠.༠༧༠	༠.༠༧༠			༠.༠༧༠		༠.༠%
	༤༠༢.༠༥	༠༤༥	སྤོ་རྩོམ་ལས་འཛིན་	༠.༠༧༠		༠.༠༧༠	༠.༠༧༠			༠.༠༧༠		༠.༠%
	༤༠༢.༠༦	༠༤༥	སྤོ་རྩོམ་ལས་འཛིན་	༠.༠༧༥	༠.༠༤༠	༠.༠༦༥	༠.༠༦༥			༠.༠༦༥		༠.༠%
	༤༠༢.༠༧	༠༤༥	སྤོ་རྩོམ་ལས་འཛིན་	༠.༠༧༠	༠.༠༧༠	༠.༠༧༠	༠.༠༧༠			༠.༠༧༠		༠.༠%
	༤༠༢.༠༨	༠༤༥	སྤོ་རྩོམ་ལས་འཛིན་	༡༢.༦༩༩	༢༧.༩༩༩	༤༤.༤༠༧	༤༤.༤༠༧			༤༤.༤༠༧		༠.༧%
	༤༠༢.༠༩	༠༤༥	སྤོ་རྩོམ་ལས་འཛིན་	༠.༠༧༠	༠.༢༢༥	༠.༢༩༥	༠.༢༩༥			༠.༢༩༥		༠.༠%
	༤༠༢.༠༩	༠༤༥	སྤོ་རྩོམ་ལས་འཛིན་	༠.༠༧༠		༠.༠༧༠	༠.༠༧༠			༠.༠༧༠		༠.༠%
	༤༠༢.༠༤	༠༤༥	སྤོ་རྩོམ་ལས་འཛིན་	༠.༠༧༥	༠.༣༤༤	༠.༣༠༩	༠.༣༠༩			༠.༣༠༩		༠.༠%
	༤༠༢.༠༥	༠༤༥	སྤོ་རྩོམ་ལས་འཛིན་	༠.༠༧༠	༠.༡༩༤	༠.༢༠༤	༠.༢༠༤			༠.༢༠༤		༠.༠%
	༤༠༢.༠༦	༠༤༥	སྤོ་རྩོམ་ལས་འཛིན་	༠.༠༧༠	༠.༠༩༠	༠.༠༩༠	༠.༠༩༠			༠.༠༩༠		༠.༠%
	༤༠༢.༠༧	༠༤༥	སྤོ་རྩོམ་ལས་འཛིན་	༠.༠༧༠	༠.༡༩༠	༠.༡༩༠	༠.༡༩༠			༠.༡༩༠		༠.༠%
	༤༠༢.༠༨	༠༤༥	སྤོ་རྩོམ་ལས་འཛིན་	༡༦.༢༤༤	༡༠.༤༤༤	༢༦.༤༠༤	༢༦.༤༠༤			༢༦.༤༠༤		༠.༧%
	༤༠༤.༠༩	༠༤༥	སྤོ་རྩོམ་ལས་འཛིན་	༠.༢༤༠	༠.༢༤༠	༠.༢༤༠	༠.༢༤༠			༠.༢༤༠		༠.༠%
	༤༠༤.༠༩	༠༤༥	སྤོ་རྩོམ་ལས་འཛིན་	༠.༠༦༥	༠.༠༦༥	༠.༠༦༥	༠.༠༦༥			༠.༠༦༥		༠.༠%

དུས་ཤར་ལམ་ལུ་ནང་

ལྷན་པོ་དུས་འཁལ་གྱི་དེ་ཚུལ་	བདག་ཚུངས་ལམ་འཛིན་གྱི་ཚུལ་	ལམ་འཛིན་གྱི་ཚུལ་	མི་རིགས་ལམ་ལུ་	ཚན་པོ།				མ་འདྲེས་ཚན་པོ་ལྷན་པོ་གྲུབ་པའི་ཚུལ་													
				ཚུལ་ཚུངས་	གསལ་སྤྱོད་ཚུལ་	ལྷན་པོ་གྲུབ་པའི་ཚུལ་	ལྷན་པོ་གྲུབ་པའི་ཚུལ་	གནང་སྤྱོད་ཚུལ་		ལྷན་པོ་གྲུབ་པའི་ཚུལ་											
								ལྷན་པོ་གྲུབ་པའི་ཚུལ་	ལྷན་པོ་གྲུབ་པའི་ཚུལ་	གནང་སྤྱོད་ཚུལ་	ལྷན་པོ་གྲུབ་པའི་ཚུལ་										
	༢༠༠༤	༠༥༥	སོ་ཤར་ལམ་འཛིན་	༠.༢༠༠		༠.༢༠༠	༠.༢༠༠	༠.༢༠༠											༠.༢༠༠	༠.༠%	
	༢༠༠༥	༠༥༥	སོ་ཤར་ལམ་འཛིན་	༠.༢༥༥		༠.༢༥༥	༠.༢༥༥	༠.༢༥༥												༠.༢༥༥	༠.༠%
			ལྷན་པོ་གྲུབ་པའི་ཚུལ་ ༡༠.༤	༢༤.༠༠༠		༠.༠༠༠	༡,༠༠༠.༠༠༠	༡,༠༠༠.༠༠༠												༡,༠༠༠.༠༠༠	༡.༠%
༡༠.༤			སོ་ཤར་ལམ་འཛིན་ལྷན་པོ་གྲུབ་པའི་ཚུལ་																		༠.༠%
	༡༠.༠༧	༠༥༥	སོ་ཤར་ལམ་འཛིན་	༢༤.༤.༠༠༠			༢༤.༤.༠༠༠	༢༤.༤.༠༠༠												༢༤.༤.༠༠༠	༡.༤%
	༡༠.༠༨	༠༥༥	སོ་ཤར་ལམ་འཛིན་	༡༠.༤.༤༤			༡༠.༤.༤༤	༡༠.༤.༤༤												༡༠.༤.༤༤	༠.༧%
	༡༠.༠༩	༠༥༥	སོ་ཤར་ལམ་འཛིན་	༤.༤.༤༤			༤.༤.༤༤	༤.༤.༤༤												༤.༤.༤༤	༠.༣%
	༡༠.༠༩	༠༥༥	སོ་ཤར་ལམ་འཛིན་	༢.༤.༤༤			༢.༤.༤༤	༢.༤.༤༤												༢.༤.༤༤	༠.༣%
	༡༠.༠༩	༠༥༥	སོ་ཤར་ལམ་འཛིན་	༡.༤.༤༤			༡.༤.༤༤	༡.༤.༤༤												༡.༤.༤༤	༠.༣%
	༡༠.༠༩	༠༥༥	སོ་ཤར་ལམ་འཛིན་	༡.༤.༤༤			༡.༤.༤༤	༡.༤.༤༤												༡.༤.༤༤	༠.༣%
	༡༠.༠༩	༠༥༥	སོ་ཤར་ལམ་འཛིན་	༡.༤.༤༤			༡.༤.༤༤	༡.༤.༤༤												༡.༤.༤༤	༠.༣%
	༡༠.༠༩	༠༥༥	སོ་ཤར་ལམ་འཛིན་	༡.༤.༤༤			༡.༤.༤༤	༡.༤.༤༤												༡.༤.༤༤	༠.༣%
	༡༠.༠༩	༠༥༥	སོ་ཤར་ལམ་འཛིན་	༡.༤.༤༤			༡.༤.༤༤	༡.༤.༤༤												༡.༤.༤༤	༠.༣%
	༡༠.༠༩	༠༥༥	སོ་ཤར་ལམ་འཛིན་	༡.༤.༤༤			༡.༤.༤༤	༡.༤.༤༤												༡.༤.༤༤	༠.༣%
	༡༠.༠༩	༠༥༥	སོ་ཤར་ལམ་འཛིན་	༡.༤.༤༤			༡.༤.༤༤	༡.༤.༤༤												༡.༤.༤༤	༠.༣%
	༡༠.༠༩	༠༥༥	སོ་ཤར་ལམ་འཛིན་	༡.༤.༤༤			༡.༤.༤༤	༡.༤.༤༤												༡.༤.༤༤	༠.༣%

ද්‍රව්‍ය ග්‍රහණය පත්‍රය

ක්‍රම අංකය	ව්‍යවස්ථාපිත දිනය	ව්‍යවස්ථාපිත මාසය	ව්‍යවස්ථාපිත වර්ෂය	මුද්‍රාණය				විකුණු වූ මුදල				මුද්‍රාණයේ වෙනස		විෂයය		
				මුද්‍රාණය	ව්‍යවස්ථාපිත මුදල	ව්‍යවස්ථාපිත මුදල	ව්‍යවස්ථාපිත මුදල	ව්‍යවස්ථාපිත මුදල	ව්‍යවස්ථාපිත මුදල	ව්‍යවස්ථාපිත මුදල	ව්‍යවස්ථාපිත මුදල	ව්‍යවස්ථාපිත මුදල	ව්‍යවස්ථාපිත මුදල		ව්‍යවස්ථාපිත මුදල	
																මුද්‍රාණය
	2023	01	01	1000	1000	1000	1000	1000	1000	1000	1000	1000	1000	1000	1000	1000
	2023	02	01	1000	1000	1000	1000	1000	1000	1000	1000	1000	1000	1000	1000	1000
	2023	03	01	1000	1000	1000	1000	1000	1000	1000	1000	1000	1000	1000	1000	1000
	2023	04	01	1000	1000	1000	1000	1000	1000	1000	1000	1000	1000	1000	1000	1000
	2023	05	01	1000	1000	1000	1000	1000	1000	1000	1000	1000	1000	1000	1000	1000
	2023	06	01	1000	1000	1000	1000	1000	1000	1000	1000	1000	1000	1000	1000	1000
	2023	07	01	1000	1000	1000	1000	1000	1000	1000	1000	1000	1000	1000	1000	1000
	2023	08	01	1000	1000	1000	1000	1000	1000	1000	1000	1000	1000	1000	1000	1000
	2023	09	01	1000	1000	1000	1000	1000	1000	1000	1000	1000	1000	1000	1000	1000
	2023	10	01	1000	1000	1000	1000	1000	1000	1000	1000	1000	1000	1000	1000	1000
	2023	11	01	1000	1000	1000	1000	1000	1000	1000	1000	1000	1000	1000	1000	1000
	2023	12	01	1000	1000	1000	1000	1000	1000	1000	1000	1000	1000	1000	1000	1000
	2023	12	31	1000	1000	1000	1000	1000	1000	1000	1000	1000	1000	1000	1000	1000

དུས་ཤིང་ལོ་ལྟར་གྲུབ་པའི་ཕན་ཚུན་གྲུབ་པའི་ཕན་ཚུན་

ལྷན་ཚོགས་འཛུགས་པའི་དུས་ཤིང་ལོ་	བདག་ཚུངས་ལོ་རྒྱུས་ལོ་	ལམ་ལུགས་ལོ་	མི་རིགས་ལོ་	མི་རིགས་ལོ་	ཐོབ་ཐང་གི་ཕན་ཚུན་གྲུབ་པའི་ཕན་ཚུན་					མཐུན་པོ་གྲུབ་པའི་ཕན་ཚུན་			%		
					ཐོབ་ཐང་གི་ཕན་ཚུན་གྲུབ་པའི་ཕན་ཚུན་	མཐུན་པོ་གྲུབ་པའི་ཕན་ཚུན་	མཐུན་པོ་གྲུབ་པའི་ཕན་ཚུན་	མཐུན་པོ་གྲུབ་པའི་ཕན་ཚུན་	མཐུན་པོ་གྲུབ་པའི་ཕན་ཚུན་	མཐུན་པོ་གྲུབ་པའི་ཕན་ཚུན་	མཐུན་པོ་གྲུབ་པའི་ཕན་ཚུན་	མཐུན་པོ་གྲུབ་པའི་ཕན་ཚུན་		མཐུན་པོ་གྲུབ་པའི་ཕན་ཚུན་	མཐུན་པོ་གྲུབ་པའི་ཕན་ཚུན་
	2020	042	བོད་མི་རིགས་ལོ་	24,044	24,203	24,203	24,203	24,203	24,203	24,203	24,203	24,203	24,203	0.4%	
			རྒྱ་བཟའ་ལོ་	24,044	24,203	24,203	24,203	24,203	24,203	24,203	24,203	24,203	24,203	0.4%	
73.2			རྒྱ་བཟའ་ལོ་	24,044	24,203	24,203	24,203	24,203	24,203	24,203	24,203	24,203	24,203	0.0%	
	2021	029	རྒྱ་བཟའ་ལོ་	10,066	23,464	23,464	23,464	23,464	23,464	23,464	23,464	23,464	23,464	0.2%	
			རྒྱ་བཟའ་ལོ་	10,066	23,464	23,464	23,464	23,464	23,464	23,464	23,464	23,464	23,464	0.2%	
73.4			རྒྱ་བཟའ་ལོ་	10,066	23,464	23,464	23,464	23,464	23,464	23,464	23,464	23,464	23,464	0.0%	
	2020	005	ལྷན་ཚོགས་ལོ་	32,660	274,202	274,202	274,202	274,202	274,202	274,202	274,202	274,202	274,202	0.4%	
			ལྷན་ཚོགས་ལོ་	32,660	274,202	274,202	274,202	274,202	274,202	274,202	274,202	274,202	274,202	0.7%	
			ལྷན་ཚོགས་ལོ་	32,660	274,202	274,202	274,202	274,202	274,202	274,202	274,202	274,202	274,202	0.7%	
			ལྷན་ཚོགས་ལོ་	32,660	274,202	274,202	274,202	274,202	274,202	274,202	274,202	274,202	274,202	0.0%	
			ལྷན་ཚོགས་ལོ་	32,660	274,202	274,202	274,202	274,202	274,202	274,202	274,202	274,202	274,202	0.6%	
			ལྷན་ཚོགས་ལོ་	32,660	274,202	274,202	274,202	274,202	274,202	274,202	274,202	274,202	274,202	700.0%	

ཕྱི་ལོ་ ༡༠༡༤-༡༥ ནང་གི་ འོང་འབབ་བྱུང་ཚུ་དང་བསྐྱེད་ཚོད་ལོ་ལས་འཆར།

དངུལ་ཀྲམ་སྐུ་ལྷན་པོ།

ཨང	ཕྱི་ལོ་ཨང	ལག་ལེན་ལས་ཤེ།	འོང་འབབ་ བྱུང་ཚུ།	འོང་འབབ་ བསྐྱེད་ཚུ།	ངེས་ཏིག
༡	༡༠༡.༠༡/༡༠༠༡	ཐིམ་ཕུག་མངའ་བདག་ཀྱི་ལོ་ལོ་ལོ་ཚང་།	༡.༤༡༩	༡.༤༡༩	-
༢	༡༠༢.༠༡/༡༠༠༡	མི་དབང་འབྲུག་ཀྱི་ལོ་ལོ་ལོ་ཚང་།	༡.༤༦༤	༡.༤༦༤	-
༣	༡༠༣.༠༡/༡༠༠༡	རྒྱལ་ཡོངས་ཚོགས་འདུ།	༤.༦༦༣	༤.༦༦༣	-
༤	༡༠༤.༠༡/༡༠༠༡	རྒྱལ་ཡོངས་ཚོགས་ཤེ།	༦.༡༤༠	༦.༡༤༠	-
༥	༡༠༥.༠༡/༡༠༠༡	ཐིམ་ཕུག་དགེ་འདུན་གྲྭ་ཚང་།	༡.༥༥༤	༡.༥༥༤	-
༦	༡༠༥.༠༡/༡༠༠༢	དགེ་འདུན་གྲྭ་ཚང་ (རབ་སྡེ་ཚུ།)	༠.༦༧༥	༠.༦༧༥	-
༧	༡༠༥.༠༡/༡༠༠༣	མངའ་བདག་ཀྱི་ལོ་ལོ་ལོ་ཚང་ - ཚོས་ སྡེ་ལྷན་ཚོགས།	༠.༡༠༠	༠.༡༠༠	-
༨	༡༠༥.༠༡/༢༠༠༡	ཐིམ་ཕུག་དགེ་འདུན་གྲྭ་ཚང་ལོ་ལོ་ལོ་ཚང་གི་ ཚོས་དང་འཕྲོད་བསྐྱེད་ལས་འགུལ།	༠.༢༡༥	༠.༢༡༥	-
༩	༡༠༥.༠༡/༢༠༠༢	ཐིམ་ཕུག་གྲྭ་ཚང་ལྷན་ཚོགས།	༤.༡༡༠	༤.༡༡༠	-
༡༠	༡༠༦.༠༡/༡༠༠༡	ཐིམ་ཕུག་ཚེས་མཚའི་ཁྲིམས་ཁང་།	༡.༡༡༣	༡.༡༡༣	-
༡༡	༡༠༦.༠༡/༡༠༠༢	ཐིམ་ཕུག་རྫོང་ཁག་ཁྲིམས་ཁང་།	༠.༤༩༧	༠.༤༩༧	-
༡༢	༡༠༦.༠༡/༡༠༠༣	བཀྲིས་སྐང་རྫོང་ཁག་ཁྲིམས་ཁང་།	༠.༢༥༩	༠.༢༥༩	-
༡༣	༡༠༦.༠༡/༡༠༠༤	དབང་འདུས་རྫོང་ཁག་ཁྲིམས་ཁང་།	༠.༡༦༥	༠.༡༦༥	-
༡༤	༡༠༦.༠༡/༡༠༠༥	སྤུ་ན་ཁ་རྫོང་ཁག་ཁྲིམས་ཁང་།	༠.༡༤༠	༠.༡༤༠	-
༡༥	༡༠༦.༠༡/༡༠༠༦	གསར་སྐང་རྫོང་ཁག་ཁྲིམས་ཁང་།	༠.༡༩༡	༠.༡༩༡	-
༡༦	༡༠༦.༠༡/༡༠༠༧	ཕྱི་རང་རྫོང་ཁག་ཁྲིམས་ཁང་།	༠.༡༠༤	༠.༡༠༤	-
༡༧	༡༠༦.༠༡/༡༠༠༨	སྤུ་རྩ་རྫོང་ཁག་ཁྲིམས་ཁང་།	༠.༢༧༩	༠.༢༧༩	-
༡༨	༡༠༦.༠༡/༡༠༠༩	རྒྱ་ལ་རྫོང་ཁག་ཁྲིམས་ཁང་།	༠.༡༧༡	༠.༡༧༡	-
༡༩	༡༠༦.༠༡/༡༠༡༠	བསམ་ཕྱེ་རྫོང་ཁག་ཁྲིམས་ཁང་།	༠.༡༥༠	༠.༡༥༠	-
༢༠	༡༠༦.༠༡/༡༠༡༡	བསམ་ལྗོངས་རྫོང་ཁག་ཁྲིམས་ཁང་།	༠.༢༥༠	༠.༢༥༠	-
༢༡	༡༠༦.༠༡/༡༠༡༢	མོང་སྐང་རྫོང་ཁག་ཁྲིམས་ཁང་།	༠.༡༢༥	༠.༡༢༥	-
༢༢	༡༠༦.༠༡/༡༠༡༣	རྩ་རྫོང་ཁག་ཁྲིམས་ཁང་།	༠.༡༡༡	༠.༡༡༡	-
༢༣	༡༠༦.༠༡/༡༠༡༤	ཤོང་གསར་རྫོང་ཁག་ཁྲིམས་ཁང་།	༠.༡༤༦	༠.༡༤༦	-
༢༤	༡༠༦.༠༡/༡༠༡༥	གཞལ་མ་སྐང་རྫོང་ཁག་ཁྲིམས་ཁང་།	༠.༢༡༧	༠.༢༡༧	-
༢༥	༡༠༦.༠༡/༡༠༡༦	དར་དཀར་ན་རྫོང་ཁག་ཁྲིམས་ཁང་།	༠.༢༠༩	༠.༢༠༩	-
༢༦	༡༠༦.༠༡/༡༠༡༧	ལྷན་ཕྱེ་རྫོང་ཁག་ཁྲིམས་ཁང་།	༠.༡༥༠	༠.༡༥༠	-

དངུལ་གྲམ་ས་ཡ་ནང་།

ཨང་	ཕྱི་ལོ་ཡུང་།	ལུག་ལེན་ལས་ལྟེ།	འོང་འབབ་ བྱུང་ཚུ།	འོང་འབབ་ བསྐྱུལ་ཚུ།	ངེས་ཉིག་
༢༧	༡༠༦.༠༡/༡༠༡༤	པ་ལྷ་དགའ་ཚེལ་རྫོང་ལག་ཁྲིམས་ཁང་།	༠.༠༩༩	༠.༠༩༩	-
༢༨	༡༠༦.༠༡/༡༠༡༩	བུམ་ཐང་རྫོང་ལག་ཁྲིམས་ཁང་།	༠.༡༢༩	༠.༡༢༩	-
༢༩	༡༠༦.༠༡/༡༠༢༡	བཀྲིས་གཡང་རྩེ་རྫོང་ལག་ཁྲིམས་ཁང་།	༠.༡༩༤	༠.༡༩༤	-
༣༠	༡༠༦.༠༡/༡༠༢༢	ཕུན་ཚོགས་གླིང་རྩེ་ལག་ཁྲིམས་ཁང་།	༠.༤༡༧	༠.༤༡༧	-
༣༡	༡༠༦.༠༡/༡༠༢༣	ལམ་རོང་རྩེ་ལག་ཁྲིམས་ཁང་།	༠.༠༤༤	༠.༠༤༤	-
༣༢	༡༠༦.༠༡/༡༠༢༤	དག་ལོགས་ཕུག་རྩེ་ལག་ཁྲིམས་ཁང་།	༠.༡༡༢	༠.༡༡༢	-
༣༣	༡༠༦.༠༡/༡༠༢༥	ལྷ་མོའི་རྫིང་ལག་ཁྲིམས་ཁང་།	༠.༠༤༧	༠.༠༤༧	-
༣༤	༡༠༦.༠༡/༡༠༢༦	རྩོ་རོ་ལག་ཁྲིམས་ཁང་།	༠.༠༥༠	༠.༠༥༠	-
༣༥	༡༠༦.༠༡/༡༠༢༧	སིབ་སུ་རྩེ་ལག་ཁྲིམས་ཁང་།	༠.༠༧༤	༠.༠༧༤	-
༣༦	༡༠༦.༠༡/༡༠༢༨	ཁྲིམས་འཛིན་རྩེ་ལག་ཁྲིམས་ཁང་།	༠.༠༥༡	༠.༠༥༡	-
༣༧	༡༠༦.༠༡/༡༠༢༩	ངང་ལམ་རྩེ་ལག་ཁྲིམས་ཁང་།	༠.༠༤༤	༠.༠༤༤	-
༣༨	༡༠༦.༠༡/༡༠༣༠	ལྷི་རིང་ལག་ཁྲིམས་ཁང་།	༠.༡༠༧	༠.༡༠༧	-
༣༩	༡༠༦.༠༡/༡༠༣༡	གླིང་གཞི་རྩེ་ལག་ཁྲིམས་ཁང་།	༠.༡༩༩	༠.༡༩༩	-
༤༠	༡༠༦.༠༡/༡༠༣༢	རྩོ་མོ་གཙང་ལག་ཁྲིམས་ཁང་།	༠.༡༡༤	༠.༡༡༤	-
༤༡	༡༠༦.༠༡/༡༠༣༣	བསམ་གྲུབ་ཚོས་གླིང་རྩེ་ལག་ཁྲིམས་ཁང་།	༠.༡༧༧	༠.༡༧༧	-
༤༢	༡༠༦.༠༡/༡༠༣༤	སུག་རྩེ་རྩེ་ལག་ཁྲིམས་ཁང་།	༠.༠༩༤	༠.༠༩༤	-
༤༣	༡༠༦.༠༡/༡༠༣༥	གསང་སྐྱེས་ལག་ཁྲིམས་ཁང་།	༠.༠༤༤	༠.༠༤༤	-
༤༤	༡༠༦.༠༡/༡༠༣༦	མངོན་མཐོའི་ཁྲིམས་ཁང་།	༤.༡༣༡	༤.༡༣༡	-
༤༥	༡༠༦.༠༡/༡༠༣༧	མགར་ས་རྫོང་ལག་ཁྲིམས་ཁང་།	༠.༡༩༤	༠.༡༩༤	-
༤༦	༡༠༦.༠༡/༡༠༣༨	སྤོན་སྤོང་རྩེ་ལག་ཁྲིམས་ཁང་།	༠.༠༥༢	༠.༠༥༢	-
༤༧	༡༠༦.༠༡/༢༠༠༡	ཐིམ་ཕུག་མངོན་མཐོའི་ཁྲིམས་ཁང་།	༠.༩༢༧	༠.༩༢༧	-
༤༨	༡༠༧.༠༡/༡༠༠༡	རྒྱལ་གཞུང་གི་གཡོག་ལྷན་ཚོགས།	༣.༢༠༥	༣.༢༠༥	-
༤༩	༡༠༧.༠༡/༢༠༠༣	ཐིམ་ཕུག་རྒྱལ་གཞུང་གི་གཡོག་ལྷན་ཚོགས།	༠.༠༣༡	༠.༠༣༡	-
༥༠	༡༠༨.༠༡/༡༠༠༡	ངན་ལྷན་བཀའ་སྤྱོད་ལྷན་ཚོགས།	༣.༤༦༠	༣.༤༦༠	-
༥༡	༡༠༨.༠༡/༢༠༠༡	ངན་ལྷན་བཀའ་སྤྱོད་ལྷན་ཚོགས།	༠.༡༩༩	༠.༡༩༩	-
༥༢	༡༠༩.༠༡/༡༠༠༡	ཐིམ་ཕུག་བཙག་འཇུག་ལྷན་འཛིན་ཡིག་ཚང་།	༢.༡༤༤	༢.༡༤༤	-
༥༣	༡༡༠.༠༡/༡༠༠༡	ཐིམ་ཕུག་རྒྱལ་གཞུང་གི་ཞིབ་དབང་འཛིན།	༤.༧༡༢	༤.༧༡༢	-
༥༤	༡༡༠.༠༡/༡༠༠༢	ཐིམ་ཕུག་རྒྱལ་གཞུང་གི་ཞིབ་དབང་འཛིན།	༠.༦༦༠	༠.༦༦༠	-

དདུལ་གྲུབ་ས་ཡ་ནང་།

ཨང་	ཕྱི་ལོ་ཡུང་།	ལུག་ལེན་ལས་ལྗེ།	འོང་འབབ་ བྱུང་ཚུ།	འོང་འབབ་ བསྐྱུལ་ཚུ།	ངེས་ཉིག
44	110.07/1002	བསམ་ལྗོངས་ལུང་ལྗོགས་ཕྱི་ལོ་དབང་ འཛིན་ཡིག་ཚང་། (ཤར་)	0.222	0.222	-
46	110.07/1002	བུམ་ཐང་ལུང་ལྗོགས་ཕྱི་ལོ་དབང་འཛིན་ ཡིག་ཚང་། (དབུས་)	0.240	0.240	-
48	110.07/1004	རྩེ་རང་ལུང་ལྗོགས་ཕྱི་ལོ་དབང་འཛིན་ ཡིག་ཚང་། (རྩུབ་)	0.670	0.670	-
49	110.07/2007	ཕྱི་ལོ་འོངས་ཁྱབ་ལས་རོགས་ཡིག་ཚང་ -རྩུབ་ལྗོགས།	1.124	1.124	-
49	111.07/1007	ཐིམ་ཕུག་ལྷན་རྒྱུ་གཞུང་ཚོགས་ཡིག་ཚང་།	1.222	1.222	-
60	111.07/2002	གཞུང་ལས་མི་སྲིད་ལྷན།	0.027	0.027	-
67	111.07/2002	གཞུང་ལས་མི་སྲིད་ལྷན།	0.272	0.272	-
62	112.07/1007	ཐིམ་ཕུག་ཐིམ་སྲོལ་ལྷན་ཚོགས།	1.009	1.009	-
63	112.07/1007	ཐིམ་ཕུག་འབྲུག་ཨོ་ལི་མ་འི་ཚོགས་རྒྱུ།	2.002	2.002	-
65	112.07/1007	ཐིམ་ཕུག་རྫོང་ལོ་གོང་འཕེལ་ལྷན་ཚོགས།	0.922	0.922	-
64	114.07/1007	ཐིམ་ཕུག་རྒྱལ་ཡོངས་ས་ཆ་ལྷན་ཚོགས།	4.429	4.429	-
66	116.07/1007	ཐིམ་ཕུག་འབྲུག་ཞིབ་འཇུག་ལྷན་ལྷན་ལ།	1.222	1.222	-
68	118.07/1007	ཐིམ་ཕུག་རྒྱལ་ཡོངས་དགའ་སྦྱིད་དཔལ་ འཛོམས་ལྷན་ཚོགས་ཡིག་ཚང་།	2.222	2.222	-
69	118.07/2002	ཐིམ་ཕུག་ཡུན་བརྟན་གོང་འཕེལ་ཡིག་ཚང་།	0.077	0.077	-
69	118.07/2006	ཐོང་གཡུས་དཔལ་འབྱོར་གོང་འཕེལ་ལས་ རིམ་ 3 པ་ དགའ་སྦྱིད་དཔལ་འཛོམས་ ལྷན་ཚོགས།	0.002	0.002	-
80	119.07/1007	ཐིམ་ཕུག་མཐའ་འཁོར་གནས་སྤངས་ལྷན་ ཚོགས།	1.206	1.206	-
87	119.07/2002	མཐའ་འཁོར་གནས་སྤངས་ལྷན་ཚོགས་ཀྱི་ བཅོམ་རྒྱུང་ལས་འགྲུལ།	0.168	0.168	-
82	119.07/1007	སེམས་རྟོགས་ལ་རྒྱལ་གཞུང་འཛིན་སྐྱོང་སྲེལ་ ལང་།	2.102	2.102	-
82	119.07/2002	སེམས་རྟོགས་ལ་རྒྱལ་གཞུང་འཛིན་སྐྱོང་སྲེལ་ ལང་།	0.008	0.008	-
89	120.07/1007	ཐིམ་ཕུག་རྒྱལ་འཛིན་གཙུག་ལག་སློབ་སྡེ།	0.226	0.226	-
84	120.07/1002	བཀའ་ལུང་ཤེས་རབ་ཕྱེ་ཐོ་རིམ་སློབ་གྲྭ།	0.008	0.008	-
86	120.07/1002	ཚན་རིག་དང་འབྲུལ་རིག་མཐོ་རིམ་སློབ་གྲྭ།	0.026	0.026	-
88	120.07/1004	སྤྱི་རོལ་རིག་མཐོ་རིམ་སློབ་གྲྭ།	0.670	0.670	-

དངུལ་གྲམ་ས་ཡ་ནང་།

ཨང་	ཕྱི་ལོ་ཡུང་།	ལུག་ལེན་ལས་སྡེ།	འོང་འབབ་ བྱུང་ཚུ།	འོང་འབབ་ བསྐྱུལ་ཚུ།	ངེས་ཉིག་
༧༩	༡༣༠.༠༧/༡༠༠༤	བསམ་ཕྱེ་ཤེས་རིག་མཐོ་རིམ་སློབ་ཤྲ།	༠.༣༥༥	༠.༣༥༥	-
༧༩	༡༣༠.༠༧/༡༠༠༧	འཛིག་ས་མེད་རྣམ་རྒྱུལ་འཕུལ་རིག་སྡེལ་ ཁང་ - བད་བའི་ཐང་།	༡.༦༧༥	༡.༦༧༥	-
༩༠	༡༣༠.༠༧/༡༠༠༩	དགོ་འདུ་ཚོང་རིག་མཐོ་རིམ་སློབ་ཤྲ།	༠.༦༠༦	༠.༦༠༦	-
༩༡	༡༣༠.༠༧/༡༠༡༡	སྤྲུག་ཅེ་རྒྱུད་ཡིག་ལམ་སློབ་མཐོ་རིམ་སློབ་ ཤྲ།	༠.༧༩༦	༠.༧༩༦	-
༩༢	༡༣༠.༠༧/༡༠༡༢	རྒྱལ་པོའི་ཞིང་ལོ་སྡེའི་ཚན་རིག་མཐོ་རིམ་ སློབ་ཤྲ།	༠.༦༣༩	༠.༦༣༩	-
༩༣	༡༣༠.༠༧/༡༠༡༣	ཡོན་ལུ་ལ་ཡར་ཐོན་ཤེས་རིག་མཐོ་རིམ་སློབ་ ཤྲ།	༠.༢༢༣	༠.༢༢༣	-
༩༤	༡༣༠.༠༧/༢༠༠༢	ལེད་པའི་ས་རང་བཞིན་སྐྱར་འབྱུང་ཐོན་སྐྱོད་ མཐོ་རིམ་སློབ་ཤྲ།	༡.༠༧༤	༡.༠༧༤	-
༩༥	༡༣༡.༠༧/༡༠༠༧	ཐིམ་ཕུག་རྒྱལ་ཡོངས་ཕྱི་ས་དཔུང་བཀོད་ འཛིན།	༡.༠༢༧	༡.༠༢༧	-
༩༦	༡༣༡.༠༧/༡༠༠༢	ཕྱི་ས་དཔུང་བཀོད་འཛིན་གྱི་ མི་སྡེ་བས་དང་ ཕྱོད་ཁྱིམ་གྲངས་ཕྱི་ས།	༠.༢༦༢	༠.༢༦༢	-
༩༧	༡༣༡.༠༧/༢༠༠༧	ཐིམ་ཕུག་རྒྱལ་ཡོངས་ཕྱི་ས་དཔུང་བཀོད་ འཛིན།	༠.༠༢༥	༠.༠༢༥	-
༩༨	༡༣༢.༠༧/༡༠༠༧	འབྲུག་སློན་རྒྱུ་དམ་འཛིན་དབང་འཛིན།	༠.༦༢༧	༠.༦༢༧	-
༩༩	༡༣༣.༠༧/༡༠༠༧	འབྲུག་བར་དོན་བརྒྱུད་འབྲེལ་དང་བར་བརྒྱུད་ དབང་འཛིན།	༠.༤༥༣	༠.༤༥༣	-
༩༠	༡༣༤.༠༧/༡༠༠༧	ཐིམ་ཕུག་ཁོམ་སྡེའི་སློབ་ཤྲ་ཚུ།	༢༠.༥༧༢	༢༠.༥༧༢	-
༩༡	༡༣༤.༠༧/༡༠༠༢	ཕུན་ཚོགས་སྤྱི་དབྱེས་སྡེའི་སློབ་ཤྲ་ཚུ།	༥.༥༩༥	༥.༥༩༥	-
༩༢	༡༣༤.༠༧/༡༠༠༣	བསམ་ཕྱེད་ས་ཁོམ་སྡེའི་སློབ་ཤྲ་ཚུ།	༢.༠༩༩	༢.༠༩༩	-
༩༣	༡༣༤.༠༧/༡༠༠༤	དགོ་ལེགས་ཕུག་ཁོམ་སྡེའི་སློབ་ཤྲ་ཚུ།	༢.༣༩༤	༢.༣༩༤	-
༩༤	༡༣༥.༠༧/༡༠༠༧	ལྷོ་རྒྱུ་བཀག་འཛིན་དབང་འཛིན།	༠.༥༣༠	༠.༥༣༠	-
༩༥	༡༣༦.༠༧/༡༠༠༧	འབྲུག་བཟུ་བཤལ་ཚོགས་སྡེ།	༡.༡༧༩	༡.༡༧༩	-
༩༦	༡༣༦.༠༧/༡༠༠༢	བཟུ་བཤལ་དང་བཟུ་བཤལ་འཛིན་སྐྱོང་སྐྱོང་ བར་སྤེལ་ཁང་ལས་འགུལ།	༢.༩༥༤	༢.༩༥༤	-
༩༧	༡༣༦.༠༧/༡༠༠༢	རྒྱལ་གཞུང་བཟུ་བཤལ་དང་མཐོན་སྐྱོང་སྐྱོང་ བར་སྤེལ་ཁང་།	༠.༧༢༩	༠.༧༢༩	-
༩༨	༡༣༧.༠༧/༡༠༠༧	རྒྱལ་ཡོངས་ཨམ་སྲུ་དང་ཨ་ཡོའི་ལྷན་ཚོགས།	༠.༤༣༤	༠.༤༣༤	-
༩༩	༡༣༨.༠༧/༡༠༠༧	ཤེས་རིག་ཚོགས་སྡེ།	༡.༧༦༩	༡.༧༦༩	-
༡༠༠	༡༣༩.༠༧/༡༠༠༧	འབྲུག་ཚོས་རྒྱུགས་བཀོད་ཚོགས།	༡.༣༥༣	༡.༣༥༣	-

དངུལ་གྲམ་སྐྱོང་གི་འབྲས་བུ

ལོ་	ཕྱི་ལོ་ལྟར་	ལུགས་ལུགས་ལྟར་	འོང་འབབ་ བྱུང་ཚུལ།	འོང་འབབ་ བསྐྱེད་ཚུལ།	དེམ་ཉིན།
༡༠༡	༡༩༠.༠༧/༡༠༠༧	ཐིམ་ཕུག་སྐྱོང་རྒྱུ་ཚོགས།	༡.༧༧༠	༡.༧༧༠	-
༡༠༢	༡༩༧.༠༧/༡༠༠༧	འབྲུག་ཚད་གཞི་བཞེས་ཚོགས།	༡.༧༧༧	༡.༧༧༧	-
༡༠༣	༡༩༩.༠༧/༡༠༠༩	གསོ་བའི་ཚན་རིག་གཙུག་ལག་སློབ་སྡེ།	༢.༢༩༩	༢.༢༩༩	-
༡༠༤	༡༩༩.༠༧/༡༠༠༧	རྒྱལ་གཞུང་གསོ་བའི་ཚན་རིག་སློབ་ཁང།	༠.༠༥༩	༠.༠༥༩	-
༡༠༥	༡༩༩.༠༧/༡༠༠༩	ནང་པའི་སྐྱོང་ཁང་སློབ་ཚོགས།	༠.༠༩༠	༠.༠༩༠	-
༡༠༦	༡༩༩.༠༧/༡༠༠༧	ཐིམ་ཕུག་རྒྱ་འབབ་ལུ་འཛིན་གསལ་མེད་སེམས་ དབང་རྒྱུག་ཁྲིམས་དོན་སློབ་གྲྭ།	༤.༥༤༧	༤.༥༤༧	-
༡༠༧	༡༩༤.༠༧/༡༠༠༧	འབྲུག་རྒྱལ་ཡོངས་ཁྲིམས་དོན་སློབ་ཁང།	༠.༥༩༩	༠.༥༩༩	-
༡༠༨	༡༩༥.༠༧/༡༠༠༧	ཞི་བའི་ཚོགས་སྡེའི་དབང་འཛིན།	༠.༧༧༩	༠.༧༧༩	-
༡༠༩	༡༩༦.༠༧/༡༠༠༧	འཛིན་གསལ་མེད་ཚོ་རྒྱུག་གཙུག་ལག་ཚོ་བསྐྱོད་ སྐྱོང་ཁང།	༣༧.༤༩༥	༣༧.༤༩༥	-
༡༡༠	༡༩༧.༠༧/༡༠༠༧	བཟོ་བསྐྱོད་གོང་འཕེལ་དབང་འཛིན།	༠.༥༥༩	༠.༥༥༩	-
༡༡༡	༡༩༨.༠༧/༡༠༠༧	འབྲུག་གསོ་བའི་སློབ་གྲྭ་མ་དངུལ།	༠.༧༥༤	༠.༧༥༤	-
༡༡༢	༢༠༡.༠༧/༡༠༠༧	ནང་སྲིད་དང་སྲོལ་འཛིན་ལྷན་ཁག།	༢.༧༧༩	༢.༧༧༩	-
༡༡༣	༢༠༡.༠༧/༡༠༠༩	ཞི་བའི་ཐོ་བཞེས་དང་མི་ཕྱི་ལོ་ལས་ཁུངས་ - ནང་སྲིད་དང་སྲོལ་འཛིན་ལྷན་ཁག།	༡.༧༩༥	༡.༧༩༥	-
༡༡༤	༢༠༡.༠༧/༡༠༠༩	ཐིམ་ཕུག་ནང་སྲིད་དང་སྲོལ་འཛིན་ལྷན་ཁག་ འོག་གི་ ལས་སྲོལ་ལས་ཁུངས།	༥.༠༦༤	༥.༠༦༤	-
༡༡༥	༢༠༡.༠༧/༡༠༠༤	ཐིམ་ཕུག་ནང་སྲིད་དང་སྲོལ་འཛིན་ལྷན་ཁག་ འོག་གི་ ས་གནས་གཞུང་སྲིད་ལས་ཁུངས།	༠.༥༧༠	༠.༥༧༠	-
༡༡༦	༢༠༡.༠༧/༡༠༠༥	ཐིམ་ཕུག་ནང་སྲིད་དང་སྲོལ་འཛིན་ལྷན་ཁག་ འོག་གི་ ཕྱི་མི་ནང་བསྐྱོད་ལས་ཁུངས།	༠.༩༥༩	༠.༩༥༩	-
༡༡༧	༢༠༡.༠༧/༡༠༠༦	ཐིམ་ཕུག་ནང་སྲིད་དང་སྲོལ་འཛིན་ལྷན་ཁག་ འོག་གི་ རྒྱུ་རྒྱུ་འཛིན་སྲིད་ལས་ཁུངས།	༠.༥༤༠	༠.༥༤༠	-
༡༡༨	༢༠༡.༠༧/༡༠༠༧	རྒྱལ་གཞུང་འགག་སྡེ་ཡི་ཚད་ལྡན་བ།	༡༡.༩༦༧	༡༡.༩༦༧	-
༡༡༩	༢༠༡.༠༧/༡༠༡༠	ནང་སྲིད་དང་སྲོལ་འཛིན་ལྷན་ཁག།	༠.༠༩༩	༠.༠༩༩	-
༡༢༠	༢༠༡.༠༧/༡༠༡༡	དགེ་ལྡན་སྐྱོང་ལུང་ཕྱོགས་ཕྱི་མི་ནང་ བསྐྱོད་ཡིག་ཚང།	༠.༩༠༤	༠.༩༠༤	-
༡༢༡	༢༠༡.༠༧/༡༠༡༢	སྐྱོང་ཚོགས་སྲིད་ལུང་ཕྱོགས་ཕྱི་མི་ནང་བསྐྱོད་ ཡིག་ཚང།	༠.༧༦༩	༠.༧༦༩	-
༡༢༢	༢༠༡.༠༧/༡༠༡༩	བསམ་བློ་ལུང་ཕྱོགས་ཕྱི་མི་ནང་བསྐྱོད་ ཡིག་ཚང།	༠.༩༤༧	༠.༩༤༧	-
༡༢༣	༢༠༡.༠༧/༡༠༡༤	བསམ་བློ་ལུང་ཕྱོགས་ཕྱི་མི་ནང་བསྐྱོད་ཡིག་ ཚང།	༠.༧༥༠	༠.༧༥༠	-

དངུལ་གྲམ་ས་ཡ་ནང་།

ཨང་	ཕྱི་ལོ་ཡུང་དུ་གསུངས་པའི་ལོ་	ལག་ལེན་ལས་ཤེ།	འོང་འབབ་ བྱུང་ཚུལ།	འོང་འབབ་ བསྐྱེད་ཚུལ།	ངེས་ཉིག
༡༢༤	༢༠༡༧/༢༠༡༥	སྤྱི་ཚུལ་ཡོངས་རྒྱུ་སྤྲོད་བའམ་ཚེད།	༠.༢༧༥	༠.༢༧༥	-
༡༢༥	༢༠༡༧/༢༠༡༦	གོང་གསལ་རྩ་མཐུན་སྤྲོད་བའམ་ཚེད།	༠.༠༤༦	༠.༠༤༦	-
༡༢༦	༢༠༡༧/༢༠༡༤	ཕུན་ཚོགས་གྲིང་ཆུལ་གཞུང་འགག་སྤེ།	༠.༧༥༡	༠.༧༥༡	-
༡༢༧	༢༠༡༧/༢༠༡༧	བསམ་བློ་རྒྱུ་ཆུལ་གཞུང་འགག་སྤེ།	༠.༥༧༢	༠.༥༧༢	-
༡༢༨	༢༠༡༧/༢༠༢༠	བསམ་ཚེ་ཆུལ་གཞུང་འགག་སྤེ།	༠.༤༡༡	༠.༤༡༡	-
༡༢༩	༢༠༡༧/༢༠༢༡	དག་ལོགས་ཕུག་ཆུལ་གཞུང་འགག་སྤེ།	༠.༦༠༢	༠.༦༠༢	-
༡༣༠	༢༠༡༧/༢༠༢༢	འབྲུག་གི་འགག་སྤེའི་བཙོན་ཁང་ལས་དོན།	༡.༤༡༤	༡.༤༡༤	-
༡༣༡	༢༠༡༧/༢༠༢༣	འབྲུག་གི་འགག་སྤེའི་མེ་ཁྱེན་སྤྱོད་ལས་དོན།	༠.༧༦༢	༠.༧༦༢	-
༡༣༢	༢༠༡༧/༢༠༢༤	ཕྱི་རང་ཆུལ་གཞུང་འགག་སྤེ།	༠.༢༤༦	༠.༢༤༦	-
༡༣༣	༢༠༡༧/༢༠༢༥	གོང་གསལ་རྩ་མཐུན་གཞུང་འགག་སྤེ།	༠.༢༡༢	༠.༢༡༢	-
༡༣༤	༢༠༡༧/༢༠༢༦	བཀྲིས་སྤྲོད་ཆུལ་གཞུང་འགག་སྤེ།	༠.༢༤༢	༠.༢༤༢	-
༡༣༥	༢༠༡༧/༢༠༢༧	མོང་སྤྲོད་ཆུལ་གཞུང་འགག་སྤེ།	༠.༣༥༠	༠.༣༥༠	-
༡༣༦	༢༠༡༧/༢༠༢༨	གསལ་སྤྲོད་འཛིགས་མེད་གྲིང་ཆུལ་གཞུང་འགག་སྤེ།	༠.༣༢༦	༠.༣༢༦	-
༡༣༧	༢༠༡༧/༢༠༢༩	ཆུ་ལ་བཀྲིས་དགའ་ཚེལ་ཆུལ་གཞུང་འགག་སྤེ།	༠.༣༠༠	༠.༣༠༠	-
༡༣༨	༢༠༡༧/༢༠༣༠	སྤྱི་ཚུལ་གཞུང་འགག་སྤེ།	༠.༤༦༢	༠.༤༦༢	-
༡༣༩	༢༠༡༧/༢༠༣༡	སྤྱི་ན་ལ་ཆུལ་གཞུང་འགག་སྤེ།	༠.༢༥༧	༠.༢༥༧	-
༡༤༠	༢༠༡༧/༢༠༣༢	དབང་འཕུལ་ཆུལ་གཞུང་འགག་སྤེ།	༠.༣༠༤	༠.༣༠༤	-
༡༤༡	༢༠༡༧/༢༠༣༣	བུམ་ཐང་ཆུལ་གཞུང་འགག་སྤེ།	༠.༢༡༧	༠.༢༡༧	-
༡༤༢	༢༠༡༧/༢༠༣༤	བཀྲིས་གཡང་ཚེ་ཆུལ་གཞུང་འགག་སྤེ།	༠.༡༦༧	༠.༡༦༧	-
༡༤༣	༢༠༡༧/༢༠༠༡	ཐིམ་ཕུག་ནང་གི་དང་སྲོལ་འཛིན་ལྷན་ལག་འོག་གི་རྒྱ་རྒྱུ་རྒྱུ་ལས་ཁུངས།	༠.༡༠༤	༠.༡༠༤	-
༡༤༤	༢༠༡༧/༢༠༠༧	ཐིམ་ཕུག་ནང་གི་དང་སྲོལ་འཛིན་ལྷན་ལག་འོག་གི་རྒྱ་རྒྱུ་རྒྱུ་ལས་ཁུངས།	༠.༢༠༠	༠.༢༠༠	-
༡༤༥	༢༠༡༧/༢༠༡༣	ཐིམ་ཕུག་ནང་གི་དང་སྲོལ་འཛིན་ལྷན་ལག་འོག་གི་སྤྲོད་འཛིན་ཚུལ་ལྟར་བསྐྱུར།	༡.༠༦༦	༡.༠༦༦	-
༡༤༦	༢༠༡༧/༢༠༡༥	ཐིམ་ཕུག་ནང་གི་དང་སྲོལ་འཛིན་ལྷན་ལག་འོག་གི་ས་གནས་གཞུང་ལྷན་བཞུགས་འོག་གི་ལས་ཁུངས།	༠.༠༧༢	༠.༠༧༢	-

དངུལ་གྲམ་ས་ཡ་ནང་།

ཨང་	ཕྱི་ཁ་ཡང་།	ལག་ལེན་ལས་ཤེ།	འོང་འབབ་ བྱུང་ཚེ།	འོང་འབབ་ བསྐྱལ་ཚེ།	ངེས་ཉིག
༡༤༧	༢༠༡.༠༡/༢༠༡༧	དབང་འདུས་རྫོང་བསྐྱར་བཞེངས་ལས་ འགུལ།	༡.༧༤༧	༡.༧༤༧	-
༡༤༨	༢༠༡.༠༡/༢༠༡༨	བགྱིས་སྤང་རྫོང་ཉམས་སྲུང་ལས་འགུལ།	༠.༩༢༢	༠.༩༢༢	-
༡༤༩	༢༠༡.༠༡/༢༠༡༩	སྤེལ་རྫོང་ཉམས་སྲུང་ལས་འགུལ།	༠.༡༠༩	༠.༡༠༩	-
༡༥༠	༢༠༡.༠༡/༢༠༢༠	པ་རྫོང་ལྷོ་ཁང་ཉམས་སྲུང་ལས་འགུལ།	༠.༩༠༡	༠.༩༠༡	-
༡༥༡	༢༠༡.༠༡/༢༠༢༡	མགར་ས་རྫོང་ཉམས་སྲུང་ལས་འགུལ།	༠.༢༩༤	༠.༢༩༤	-
༡༥༢	༢༠༡.༠༡/༢༠༢༢	གསར་སྤང་རྫོང་བཟོ་བསྐྱུན། ལས་ལོལ་ ལས་ཁུངས།	༠.༩༩༡	༠.༩༩༡	-
༡༥༣	༢༠༡.༠༡/༢༠༢༣	སྤེལ་རྫོང་ཉམས་སྲུང་ལས་འགུལ།	༠.༧༠༤	༠.༧༠༤	-
༡༥༤	༢༠༢.༠༡/༡༠༠༡	ཐིམ་ཕུག་དངུལ་རྩིས་ལྷན་ཁག་ཡིག་ཚང་ལྷེ་ བ།	༢.༣༤༥	༢.༣༤༥	-
༡༥༥	༢༠༢.༠༡/༡༠༠༢	དམངས་རྩིས་ལས་ཁུངས།	༠.༩༩༤	༠.༩༩༤	-
༡༥༦	༢༠༢.༠༡/༡༠༠༣	རྒྱལ་ཡོངས་འཆར་དངུལ་ལས་ཁུངས།	༡.༠༤༩	༡.༠༤༩	-
༡༥༧	༢༠༢.༠༡/༡༠༠༤	འོང་འབབ་དང་ཅ་དམ་ལས་ཁུངས།	༡.༢༤༠	༡.༢༤༠	-
༡༥༨	༢༠༢.༠༡/༡༠༠༥	རྒྱལ་ཡོངས་གཞུང་ཆས་ལས་ཁུངས།	༤.༧༢༡	༤.༧༢༡	-
༡༥༩	༢༠༢.༠༡/༡༠༠༧	ཐིམ་ཕུག་ལུང་ཕྱོགས་འོང་འབབ་དང་ཅ་དམ་ ཡིག་ཚང།	༡.༠༤༢	༡.༠༤༢	-
༡༦༠	༢༠༢.༠༡/༡༠༠༨	ཕུན་ཚོགས་སྤྱི་ལུང་ཕྱོགས་འོང་འབབ་དང་ ཅ་དམ་ཡིག་ཚང།	༢.༤༡༠	༢.༤༡༠	-
༡༦༡	༢༠༢.༠༡/༡༠༠༩	དགེ་ལེགས་ཕུག་ལུང་ཕྱོགས་འོང་འབབ་དང་ ཅ་དམ་ཡིག་ཚང།	༤.༡༢༤	༤.༡༢༤	-
༡༦༢	༢༠༢.༠༡/༡༠༡༠	བསམ་བློང་ལུང་ཕྱོགས་འོང་འབབ་དང་ཅ་ དམ་ཡིག་ཚང།	༡.༥༢༤	༡.༥༢༤	-
༡༦༣	༢༠༢.༠༡/༡༠༡༡	བསམ་བློང་ལུང་ཕྱོགས་འོང་འབབ་དང་ཅ་དམ་ ཡིག་ཚང།	༠.༩༩༢	༠.༩༩༢	-
༡༦༤	༢༠༢.༠༡/༡༠༡༢	སྤེལ་རྫོང་ལུང་ཕྱོགས་འོང་འབབ་དང་ཅ་དམ་ ཡིག་ཚང།	༠.༧༥༤	༠.༧༥༤	-
༡༦༥	༢༠༢.༠༡/༡༠༡༣	ལོང་སྤྱི་ལུང་ཕྱོགས་འོང་འབབ་དང་ཅ་དམ་ ཡིག་ཚང།	༠.༣༢༣	༠.༣༢༣	-
༡༦༦	༢༠༢.༠༡/༡༠༡༤	བུམ་ཐང་ལུང་ཕྱོགས་འོང་འབབ་དང་ཅ་དམ་ ཡིག་ཚང།	༠.༢༩༤	༠.༢༩༤	-
༡༦༧	༢༠༢.༠༡/༡༠༡༥	རྒྱལ་ཡོངས་གཞུང་ཆས་ལས་ཁུངས། (བཅོལ་བཞག་ལྷོ་རྩིགས།)	༠.༠༥༢	༠.༠༥༢	-
༡༦༨	༢༠༢.༠༡/༡༠༡༦	མངའ་བདག་རྒྱལ་པོའི་ཡིག་ཚང་- དངུལ་ རྩིས་ལྷན་ཁག།	༤.༢༠༩	༤.༢༠༩	-

དབུལ་གྲམ་ས་ཡ་ནང་།

ཨང	རྩིས་ཁ་ཡང་།	ལག་ལེན་ལས་སྡེ།	འོང་འབབ་ བྱུང་ཚེ།	འོང་འབབ་ བསྐྱུལ་ཚེ།	ངེས་ཉིག
༡༩༩	༢༠༢.༠༡/༡༠༡༩	ཀོལ་ཀ་ཏ་ཅ་དམ་མཉམ་འབྲེལ་དང་བརྒྱན་ སྒྲིལ་ཡིག་ཚང་།	༠.༡༢༧	༠.༡༢༧	-
༡༧༠	༢༠༢.༠༡/༡༠༠༡	ཐིམ་ཕུག་ཕྱི་འབྲེལ་ལྷན་ཁག།	༢.༢༢༤	༢.༢༢༤	-
༡༧༡	༢༠༢.༠༡/༡༠༠༢	ཕུ་ཨེས་ཨེ་འི་འུ་ཡོ་རྒྱལ་ འབྲུག་གི་གཏན་ འཇགས་སྐྱུ་ཚབ་ཡིག་ཚང་- ཕྱི་འབྲེལ་ལྷན་ ཁག།	༠.༤༤༤	༠.༤༤༤	-
༡༧༢	༢༠༢.༠༡/༡༠༠༣	སུ་འི་ཟ་ཟ་ལེན་ཟི་ རི་ཞི་བ་ལུ་ འབྲུག་གི་ གཏན་འཇགས་སྐྱུ་ཚབ་ཡིག་ཚང་- ཕྱི་ འབྲེལ་ལྷན་ཁག།	༠.༦༤༧	༠.༦༤༧	-
༡༧༣	༢༠༢.༠༡/༡༠༠༤	རྒྱ་གར་རྒྱལ་ས་འི་འུ་འི་ཕུ་ འབྲུག་གི་སྐྱུ་ ཚབ་ཡིག་ཚང་།	༠.༦༤༠	༠.༦༤༠	-
༡༧༤	༢༠༢.༠༡/༡༠༠༥	བང་གལ་དེ་ཤ་རྒྱ་ཀ་ལུ་ འབྲུག་གི་སྐྱུ་ཚབ་ ཡིག་ཚང་།	༠.༢༤༧	༠.༢༤༧	-
༡༧༥	༢༠༢.༠༡/༡༠༠༦	ཀུ་ཕའི་འི་ལུ་འབྲུག་གི་སྐྱུ་ཚབ་ཡིག་ཚང་།	༠.༡༦༤	༠.༡༦༤	-
༡༧༦	༢༠༢.༠༡/༡༠༠༧	ཐའེ་ལེན་ཟི་བེང་ཀོ་ཀ་ལུ་འབྲུག་གི་སྐྱུ་ཚབ་ ཡིག་ཚང་།	༠.༤༡༦	༠.༤༡༦	-
༡༧༧	༢༠༢.༠༡/༡༠༠༨	རྒྱ་གར་ཀོལ་ཀ་ཏ་ལུ་ འབྲུག་གཞུང་སྐྱུ་ཚབ་ ཡིག་ཚང་།	༢.༠༡༢	༢.༠༡༢	-
༡༧༨	༢༠༢.༠༡/༡༠༠༩	བེལ་ཇི་ཡམ་བར་སེལ་སི་ལུ་འབྲུག་གི་སྐྱུ་ ཚབ་ཡིག་ཚང་།	༠.༤༤༥	༠.༤༤༥	-
༡༧༩	༢༠༤.༠༡/༡༠༠༡	སོ་རྒྱལ་དང་རྒྱགས་ཚལ་ལྷག་ཡིག་ཚང་ལྟེ་བ།	༢.༢༠༤	༢.༢༠༤	-
༡༨༠	༢༠༤.༠༡/༡༠༠༢	ཐིམ་ཕུག་སོ་རྒྱལ་ལས་ཁུངས།	༧.༢༩༦	༧.༢༩༦	-
༡༨༡	༢༠༤.༠༡/༡༠༠༣	ཐིམ་ཕུག་སྐོ་རོ་ལས་ཁུངས།	༢.༡༩༢	༢.༡༩༢	-
༡༨༢	༢༠༤.༠༡/༡༠༠༤	ཐིམ་ཕུག་རྒྱགས་ཚལ་དང་གྲིང་ག་ཞབས་ ཉོན་ལས་ཁུངས།	༢.༡༤༢	༢.༡༤༢	-
༡༨༣	༢༠༤.༠༡/༡༠༠༥	ཐིམ་ཕུག་འབྲུག་སོ་རྒྱལ་དང་བཟའ་ཆས་ ཁྲིམས་དྲན་དབང་འཛིན།	༢.༧༦༢	༢.༧༦༢	-
༡༨༤	༢༠༤.༠༡/༡༠༠༦	གསལ་མི་ཐང་རྒྱལ་ཡོངས་སྐོ་ལྷན་རིགས་སྐོ་ ལྟེ་བ།	༡.༤༤༢	༡.༤༤༢	-
༡༨༥	༢༠༤.༠༡/༡༠༠༧	སྐོ་ལོ་སོ་རྒྱལ་འཕུལ་ཆ་ལྟེ་བ།	༠.༩༡༥	༠.༩༡༥	-
༡༨༦	༢༠༤.༠༡/༡༠༠༨	སྐོ་ལོ་སོ་རྒྱལ་བསྐྱུ་བྱལ་ལས་ལྷན།	༡.༤༩༧	༡.༤༩༧	-
༡༨༧	༢༠༤.༠༡/༡༠༠༩	བུམ་ཐང་དབུལ་ཕྱོགས་འཕུལ་ཆ་ལས་ལྷན། སོ་རྒྱལ་དང་རྒྱགས་ཚལ་ལྷན་ཁག།	༡.༣༤༩	༡.༣༤༩	-
༡༨༨	༢༠༤.༠༡/༡༠༡༠	སེམས་རྟོགས་ཁ་རྒྱལ་ཡོངས་སྐོ་འིང་ཉེན་ ལྟེ་བ།	༢.༦༩༢	༢.༦༩༢	-

དཔུལ་གྲམ་ས་ཡ་ནང་།

ཨང་	ཕྱི་མ་ཁ་ཡང་།	ལག་ལེན་ལས་ལྗེ།	འོང་འབབ་ བྱུང་ཚུ།	འོང་འབབ་ བསྐྱུལ་ཚུ།	ངེས་ཏིག་
༡༥༩	༢༠༥.༠༡/༡༠༡༢	སེམས་རྟོགས་ལ་རྒྱལ་ཡོངས་ས་གི་ཞབས་ རྟོག་ལྟེ་བ།	༠.༤༥༠	༠.༤༥༠	-
༡༥༠	༢༠༥.༠༡/༡༠༡༣	གསར་སྤྲོད་ཐང་རྒྱལ་ཡོངས་སེམས་ཅན་འཕྲོད་ བསྐྱེན་ལྟེ་བ།	༢.༤༥༥	༢.༤༥༥	-
༡༥༡	༢༠༥.༠༡/༡༠༡༤	རྒྱལ་ཡོངས་རྒྱ་གཞུང་སེམས་ཅན་འཛོེ་ སྦྱོང་ལྟེ་བ།	༡.༩༦༢	༡.༩༦༢	-
༡༥༢	༢༠༥.༠༡/༡༠༡༥	བུམ་ཐང་རྒྱལ་ཡོངས་རྟོ་རྟེན་གསལ་དང་ བར་འཛོེན་སྤྲེལ་སེམས་ཅན་བསྐྱེས་ལས་ངེས།	༠.༡༤༠	༠.༡༤༠	-
༡༥༣	༢༠༥.༠༡/༡༠༡༦	འོང་གསལ་སྤྲེལ་རྒྱལ་ཡོངས་སློ་ཞོར་འཛོེ་ སྦྱོང་ལས་ངེས།	༡.༡༡༡	༡.༡༡༡	-
༡༥༤	༢༠༥.༠༡/༡༠༡༧	བུམ་ཐང་རྒྱལ་ཡོངས་རྩ་ཆག་གོང་འཕེལ་ ལས་ངེས།	༠.༥༥༩	༠.༥༥༩	-
༡༥༥	༢༠༥.༠༡/༡༠༡༨	ལུང་ཕྱོགས་སློ་ཞོར་གོང་འཕེལ་ལྟེ་བ།	༠.༢༥༤	༠.༢༥༤	-
༡༥༦	༢༠༥.༠༡/༡༠༡༩	སྤྲོ་རྩེ་བུ་གསོ་འཕེལ་ལྟེ་བ།	༠.༡༧༡	༠.༡༧༡	-
༡༥༧	༢༠༥.༠༡/༡༠༢༠	ཕང་རྒྱ་ལྷག་པ་ལུ་རྒྱལ་ཡོངས་ཐག་གཞོ་ སྦྱོང་ལྟེ་བ།	༡.༢༠༡	༡.༢༠༡	-
༡༥༨	༢༠༥.༠༡/༡༠༢༡	བུམ་ཐང་རྒྱལ་ཡོངས་ལུག་འཛོེ་སྦྱོང་ལང་།	༠.༣༠༥	༠.༣༠༥	-
༡༥༩	༢༠༥.༠༡/༡༠༢༢	བུམ་ཐང་བར་འཛོེན་སྤྲེལ་གསོ་སྦྱོང་ལང་།	༠.༣༥༩	༠.༣༥༩	-
༢༠༠	༢༠༥.༠༡/༡༠༢༣	བསམ་ཅེ་རྒྱལ་ཡོངས་ཇར་སི་འཛོེ་སྦྱོང་ལང་།	༠.༥༠༧	༠.༥༠༧	-
༢༠༡	༢༠༥.༠༡/༡༠༢༤	གཞུང་སྐྱོད་སློ་ཞོར་ལས་ལུང་སྤྲོད་ ལུང་ཕྱོགས་སློ་ཞོར་གོང་འཕེལ་ལྟེ་བ།	༠.༣༥༠	༠.༣༥༠	-
༢༠༢	༢༠༥.༠༡/༡༠༢༥	ཕྱི་མ་ཁ་ལ་ལུང་ཕྱོགས་སློ་ཞོར་ནང་རྟོགས་ བརྟག་དཔྱད་ལང་།	༠.༥༩༣	༠.༥༩༣	-
༢༠༣	༢༠༥.༠༡/༡༠༢༦	གསར་སྤྲེལ་རྒྱལ་ཡོངས་བྱ་འཛོེ་སྦྱོང་ལང་།	༢.༣༩༠	༢.༣༩༠	-
༢༠༤	༢༠༥.༠༡/༡༠༢༧	བཀའ་ལུང་རྒྱལ་ཡོངས་སློ་ཞོར་ནང་རྟོགས་ བརྟག་དཔྱད་ལང་།	༠.༥༦༩	༠.༥༦༩	-
༢༠༥	༢༠༥.༠༡/༡༠༢༨	ཕུན་ཚོགས་སྤྱི་ལོ་སློ་ཞོར་མཛོད་ལང་ལྟེ་བ།	༠.༡༦༧	༠.༡༦༧	-
༢༠༦	༢༠༥.༠༡/༡༠༢༩	རྩ་གྲངས་ལྟེ་རྟོགས་གསོ་སྦྱོང་ལྟེ་བ།	༠.༥༥༤	༠.༥༥༤	-
༢༠༧	༢༠༥.༠༡/༡༠༣༠	རྒྱལ་ཡོངས་འོ་ལུང་འཛོེ་སྦྱོང་ལྟེ་བ།	༠.༣༦༩	༠.༣༦༩	-
༢༠༨	༢༠༥.༠༡/༡༠༣༡	སྤྱི་མའི་ཐང་ལུང་ཕྱོགས་སློ་ཞོར་འཛོེ་སྦྱོང་ལྟེ་ བ།	༠.༦༢༥	༠.༦༢༥	-
༢༠༩	༢༠༥.༠༡/༡༠༣༢	ཨ་རྩེ་ལུང་ཕྱོགས་བཅོམ་གསོ་སྦྱོང་ལྟེ་བ།	༠.༡༤༣	༠.༡༤༣	-
༢༡༠	༢༠༥.༠༡/༡༠༣༣	བཀྲིས་གཡང་ཕུ་རྒྱལ་ཡོངས་ལུང་སྤྲོད་འཛོེ་ སྦྱོང་ལང་།	༠.༡༡༥	༠.༡༡༥	-

དདུལ་ཀླུ་མ་ས་ཡ་ནང་།

ཨང་	ཕྱི་མ་ཁ་ཨང་།	ལལ་ལེན་ལས་ཤྱེ།	འོང་འབབ་ བྱུང་ཚེ།	འོང་འབབ་ བསྐྱུལ་ཚེ།	ངེས་ཏྲིག
༢༡༡	༢༠༥.༠༡/༡༠༢༥	གཞུལ་མ་སྐྱང་ལུང་ཕྱོགས་བཅོན་འཚོ་སྐྱོང་ལང་།	༠.༡༢༤	༠.༡༢༤	-
༢༡༢	༢༠༥.༠༡/༡༠༢༥	གཞུལ་མ་སྐྱང་ནགས་ཚལ་གླིང་སྐྱོང་ཡིག་ཚང་།	༠.༡༢༤	༠.༡༢༤	-
༢༡༣	༢༠༥.༠༡/༡༠༢༦	བཀྲིས་སྐྱང་སག་སྟེང་འེ་དུགས་སྐྱུང་སྐྱོང་གླིང་གོ།	༠.༤༡༡	༠.༤༡༡	-
༢༡༤	༢༠༥.༠༡/༡༠༢༧	གྲོང་གསར་འཛིགས་མེད་སྟེ་དབང་ཕྱུག་རྒྱུལ་ཡོངས་གླིང་གོ།	༠.༤༣༠	༠.༤༣༠	-
༢༡༥	༢༠༥.༠༡/༡༠༢༨	བཀྲིས་གཡང་ཕེ་འབྲུམ་ཕྱེ་གླིང་འེ་དུགས་སྐྱུང་སྐྱོང་གླིང་གོ།	༠.༤༡༦	༠.༤༡༦	-
༢༡༦	༢༠༥.༠༡/༡༠༢༩	མགར་ས་འཛིགས་དོ་རྗེ་རྒྱུལ་ཡོངས་གླིང་གོ།	༡.༤༥༣	༡.༤༥༣	-
༢༡༧	༢༠༥.༠༡/༡༠༣༠	དག་ལེགས་ཕུག་མ་མ་མ་རྒྱུལ་ཡོངས་གླིང་གོ།	༠.༩༤༥	༠.༩༤༥	-
༢༡༨	༢༠༥.༠༡/༡༠༣༡	བུམ་ཐང་ལུ་ར་ལུམས་ཤིང་ལ་རྒྱུལ་ཡོངས་གླིང་གོ།	༠.༧༤༠	༠.༧༤༠	-
༢༡༩	༢༠༥.༠༡/༡༠༣༢	དག་འདུ་ནགས་ཚལ་གླིང་སྐྱོང་ཡིག་ཚང་།	༡.༡༢༩	༡.༡༢༩	-
༢༢༠	༢༠༥.༠༡/༡༠༣༣	དབང་འདུས་ནགས་ཚལ་གླིང་སྐྱོང་ཡིག་ཚང་།	༡.༠༣༧	༡.༠༣༧	-
༢༢༡	༢༠༥.༠༡/༡༠༣༤	ཐིམ་ཕུག་ནགས་ཚལ་གླིང་སྐྱོང་ཡིག་ཚང་།	༡.༢༡༢	༡.༢༡༢	-
༢༢༢	༢༠༥.༠༡/༡༠༣༥	བཀྲིས་སྐྱང་ནགས་ཚལ་ཞབས་ཏྲིག་ལས་ཚན།	༡.༢༧༤	༡.༢༧༤	-
༢༢༣	༢༠༥.༠༡/༡༠༣༦	བསམ་ཕེ་ནགས་ཚལ་གླིང་སྐྱོང་ཡིག་ཚང་།	༡.༥༥༠	༡.༥༥༠	-
༢༢༤	༢༠༥.༠༡/༡༠༣༧	བསམ་སྐྱོང་ས་ནགས་ཚལ་གླིང་སྐྱོང་ཡིག་ཚང་།	༡.༡༤༡	༡.༡༤༡	-
༢༢༥	༢༠༥.༠༡/༡༠༣༨	སྤ་རེ་ནགས་ཚལ་གླིང་སྐྱོང་ཡིག་ཚང་།	༡.༡༠༥	༡.༡༠༥	-
༢༢༦	༢༠༥.༠༡/༡༠༣༩	མོང་སྐར་ནགས་ཚལ་གླིང་སྐྱོང་ཡིག་ཚང་།	༠.༩༧༥	༠.༩༧༥	-
༢༢༧	༢༠༥.༠༡/༡༠༤༠	གསར་སྐྱང་ནགས་ཚལ་ཞབས་ཏྲིག་ལས་ཚན།	༠.༦༤༢	༠.༦༤༢	-
༢༢༨	༢༠༥.༠༡/༡༠༤༡	ཕྱི་རང་ནགས་ཚལ་གླིང་སྐྱོང་ཡིག་ཚང་།	༡.༣༤༠	༡.༣༤༠	-
༢༢༩	༢༠༥.༠༡/༡༠༤༢	བུམ་ཐང་ནགས་ཚལ་གླིང་སྐྱོང་ཡིག་ཚང་།	༠.༩༤༩	༠.༩༤༩	-
༢༣༠	༢༠༥.༠༡/༡༠༤༣	ཐིམ་ཕུག་ནགས་ཚལ་ཐོན་ལུངས་གོང་འཕེལ་ལས་ཚན།	༠.༦༦༣	༠.༦༦༣	-
༢༣༡	༢༠༥.༠༡/༡༠༤༤	བུམ་ཐང་དབང་ཕྱུག་བརྒྱ་འཁོར་གླིང་གོ།	༠.༥༤༡	༠.༥༤༡	-
༢༣༢	༢༠༥.༠༡/༡༠༤༥	བཟོ་སྐྱར་འབྲུང་ཐོན་སྐྱོད་ཞིབ་འཚོལ་ལྟེ་བ།	༡.༧༡༥	༡.༧༡༥	-

དདུལ་ཀླུ་སྐུ་སྐུ་ལྟེ་བུ་

ལྷན་	རྩིས་ལ་ལྟེ་བུ་	ལྷན་ལེན་ལྟེ་བུ་	འོང་འབབ་ བྱུང་ཚུལ།	འོང་འབབ་ བསྐྱུར་ཚུལ།	ངེས་ཉིག།
༢༣༣	༢༠༧.༠༧/༢༠༧༧	བུམ་ཐང་བྱ་དྲུག་སྐྱར་འབྱུང་ཐོན་སྐྱེད་ ཞིབ་འཇོལ་ལྟེ་བུ།	༠.༦༧༥	༠.༦༧༥	-
༢༣༤	༢༠༧.༠༧/༢༠༧༨	འོད་གསལ་སྐྱར་སྐྱར་འབྱུང་ཐོན་སྐྱེད་ཞིབ་ འཇོལ་ལྟེ་བུ།	༠.༧༧༦	༠.༧༧༦	-
༢༣༥	༢༠༧.༠༧/༢༠༧༩	མེད་མཁའ་སྐྱར་འབྱུང་ཐོན་སྐྱེད་ཞིབ་འཇོལ་ ལྟེ་བུ།	༡.༣༧༣	༡.༣༧༣	-
༢༣༦	༢༠༧.༠༧/༢༠༨༠	སྐྱ་རྩེ་ལྟེ་བུ་ཡོངས་སོན་རིགས་ལྟེ་བུ།	༠.༢༢༥	༠.༢༢༥	-
༢༣༧	༢༠༧.༠༧/༢༠༨༡	ཐོང་གཡུ་ལོང་འཕེལ་སྐྱོད་བརྒྱུ་ལྟེ་བུ།	༠.༦༦༧	༠.༦༦༧	-
༢༣༨	༢༠༧.༠༧/༢༠༨༢	དགེ་ལེགས་སྐྱུག་ལྟེ་བུ་ཡོངས་སོན་ལྟེ་བུ།	༠.༧༣༧	༠.༧༣༧	-
༢༣༩	༢༠༧.༠༧/༢༠༨༣	བྱང་ཀླུ་ལུང་ཕྱོགས་ཉེ་སོན་ཐོན་སྐྱེད་ལྟེ་བུ།	༡.༠༧༦	༡.༠༧༦	-
༢༤༠	༢༠༧.༠༧/༢༠༨༤	དགེ་ལེགས་སྐྱུག་བྱར་ལུ་སྐྱར་འབྱུང་ཐོན་ སྐྱེད་ཞིབ་འཇོལ་དང་གོང་འཕེལ་ལྟེ་བུ།	༠.༤༧༠	༠.༤༧༠	-
༢༤༡	༢༠༧.༠༧/༢༠༨༥	ལུང་ཕྱོགས་རྩིས་ལས་འགོ་དཔོན་དང་རྩིས་ འཇོལ་ལྟེ་བུ།	༠.༢༧༧	༠.༢༧༧	-
༢༤༢	༢༠༧.༠༧/༢༠༨༦	གསར་སྐྱུང་ཕྱི་སྐྱ་རྩི་དྲུགས་སྐྱུང་སྐྱོད་བྱིང་ ག།	༠.༣༧༡	༠.༣༧༡	-
༢༤༣	༢༠༧.༠༧/༢༠༨༧	འཛིགས་མེད་གོ་སར་རང་བཞིན་དམ་འཛིན་ སྐྱུང་སྐྱོད་ས་ཁོངས།	༠.༢༡༣	༠.༢༡༣	-
༢༤༤	༢༠༧.༠༧/༢༠༨༨	སྐྱ་དགའ་ཚེལ་ཞགས་སྐྱུང་སྐྱོད་ཡིག་ཚང།	༠.༠༧༧	༠.༠༧༧	-
༢༤༥	༢༠༧.༠༧/༢༠༨༩	དར་དྲུག་ཞགས་ཚེལ་སྐྱུང་སྐྱོད་ཡིག་ ཚང།	༠.༠༧༧	༠.༠༧༧	-
༢༤༦	༢༠༧.༠༧/༢༠༩༠	ལུང་ཕྱོགས་སོ་རྣམ་དང་ཚོང་ལམ་མཉམ་ འབྲེལ་ (དགེ་ལེགས་སྐྱུག།)	༠.༠༠༧	༠.༠༠༧	-
༢༤༧	༢༠༧.༠༧/༢༠༩༡	བུམ་ཐང་ དབང་ལྷུག་བརྒྱུ་འཁོར་སྐྱེད་ག་ འཛིན་སྐྱོད་ག་རིམ་ ༡ པ།	༠.༡༠༧	༠.༡༠༧	-
༢༤༨	༢༠༧.༠༧/༢༠༩༢	ལྷུག་གཞུང་སྐྱེད་ཤིང་དང་ལམ་སངས་སྐྱེད་ག་ ལས་ཚན།	༠.༡༠༧	༠.༡༠༧	-
༢༤༩	༢༠༧.༠༧/༢༠༩༣	ལྷུག་གཞུང་དང་སོ་རྣམ་ཚོང་འབྲེལ་དང་ལོ་ལུ་ གོང་འཕེལ་ལས་འགྲུལ།	༠.༤༧༠	༠.༤༧༠	-
༢༥༠	༢༠༧.༠༧/༢༠༩༤	སྐྱོ་རྩི་ལས་ལུངས་ཀྱི་སྐྱོ་རྩི་གོང་འཕེལ་ གསར་བཏོད་ལས་རིམ་བཙན་གསལ།	༡.༡༧༧	༡.༡༧༧	-
༢༥༡	༢༠༧.༠༧/༢༠༩༥	ལྷུག་དབང་ལྷུག་ཉེ་སོན་སྐྱུང་དང་མཐའ་ འཁོར་གཞུང་སྐྱེད་ཀྱི་ཤེས་ཡོན་སྐྱེལ་ ལང།	༡.༣༡༧	༡.༣༡༧	-
༢༥༢	༢༠༧.༠༧/༢༠༩༦	བུམ་ཐང་ལུ་རྒྱུ་ལས་ཤིང་ལྷུག་ ཡོངས་སྐྱེད་ག།	༠.༠༠༦	༠.༠༠༦	-

དངུལ་གཏམ་ས་ཡ་ནང་།

ཨང་	ཕྱི་མཁའ་མཇུག་	ལུག་ལེན་ལས་ལྟེ།	འོང་འབབ་ བྱུང་ཚེ།	འོང་འབབ་ བསྐྱུལ་ཚེ།	ངེས་ཉིག་
༢༥༩	༢༠༤.༠༧/༢༠༢༤	དགེ་ལེགས་ཕྱག་མ་རྒྱུ་རྒྱུ་ཡོངས་གླིང་གོ།	༠.༠༢༢	༠.༠༢༢	-
༢༥༠	༢༠༤.༠༧/༢༠༢༥	སྤྱི་ལྷན་རིགས་སྤྱི་ལྷན་སྤྱི་ལྷན་འགྲུལ་ ༡ ལ།	༠.༠༧༩	༠.༠༧༩	-
༢༥༡	༢༠༤.༠༧/༢༠༢༧	གཞུང་ལམ་སྤྱི་ལྷན་འགྲུལ་འཛོལ་ལམ་ འགྲུལ།	༠.༧༥༤	༠.༧༥༤	-
༢༥༢	༢༠༤.༠༧/༢༠༢༧	ཐིམ་ཕུག་སོ་ནམ་དང་ནགས་ཚལ་ལྷན་ཁག་ སྤྱི་ལྷན་ལས་ཁུངས།	༠.༠༧༧	༠.༠༧༧	-
༢༥༣	༢༠༤.༠༧/༢༠༢༦	ཚོང་ལམ་སྤྱི་ལྷན་དང་ཡར་འཕར་རྒྱ་རྒྱུད་ ལས་འགྲུལ།	༠.༠༩༠	༠.༠༩༠	-
༢༥༤	༢༠༤.༠༧/༢༠༢༤	ཐིམ་ཕུག་སོ་ནམ་དང་ནགས་ཚལ་ལྷན་ཁག་ གི་ རྒྱ་དྲུག་སྤྱི་ལྷན་ལས་ཁུངས།	༧.༧༠༧	༧.༧༠༧	-
༢༥༥	༢༠༤.༠༧/༢༠༢༥	སོ་ནམ་དང་ནགས་ཚལ་ལྷན་ཁག་གི་བདག་ སྤྱི་ལྷན་དངུལ་ཕྱི་ལས་ཁུངས།	༠.༠༥༢	༠.༠༥༢	-
༢༥༦	༢༠༤.༠༧/༢༠༢༠	སོ་ནམ་དང་ནགས་ཚལ་ལྷན་ཁག་ སྤྱི་ལྷན་ འབྲུང་འབྲུག་གི་ལས་འགྲུལ།	༠.༠༠༦	༠.༠༠༦	-
༢༥༧	༢༠༤.༠༧/༢༠༢༡	ཐིམ་ཕུག་སོ་ནམ་དང་ནགས་ཚལ་ལྷན་ཁག་ གི་ སྤྱི་ལྷན་དང་འཚར་གཞི་ལས་ཁུངས།	༠.༠༩༥	༠.༠༩༥	-
༢༥༨	༢༠༤.༠༧/༢༠༢༢	སོ་ནམ་དང་ནགས་ཚལ་ལྷན་ཁག་ བདག་ སྤྱི་ལྷན་དངུལ་ཕྱི་ལས་ཁུངས། (ཨར་ཨི་ཏི་ཏི་ དང་ གྲ་འགྲུག་ལས་འགྲུལ།)	༠.༤༥༤	༠.༤༥༤	-
༢༥༩	༢༠༤.༠༧/༢༠༢༩	ཚོང་ལམ་སྤྱི་ལྷན་དང་ཡར་འཕར་རྒྱ་རྒྱུད་ ཡར་དྲུག་ལས་ཁུངས།	༠.༢༢༦	༠.༢༢༦	-
༢༦༠	༢༠༤.༠༧/༢༠༢༤	ཕྱི་ལྷན་སྤྱི་ལྷན་ལེན་ལེན་དང་གོང་ འཕེལ་ལྟེ་བ།	༠.༧༥༢	༠.༧༥༢	-
༢༦༡	༢༠༤.༠༧/༢༠༢༥	ལྷན་ཕྱོགས་སོ་ནམ་ཚོང་ལམ་དང་མཉམ་ ལས་ཡིག་ཚང་།	༠.༠༧༧	༠.༠༧༧	-
༢༦༢	༢༠༤.༠༧/༢༠༢༦	བཀའ་ལྷན་ ལྷན་ཕྱོགས་སྤྱི་ལྷན་གོང་འཕེལ་ ལྟེ་བ།	༠.༠༥༧	༠.༠༥༧	-
༢༦༣	༢༠༥.༠༧/༧༠༠༧	ཐིམ་ཕུག་བསྐྱེད་རྒྱུ་ལྷན་ཁག།	༢.༦༩༤	༢.༦༩༤	-
༢༦༤	༢༠༥.༠༧/༧༠༠༨	ཐིམ་ཕུག་བསྐྱེད་རྒྱུ་ལྷན་ཁག་འོག་གི་ བསྐྱེད་རྒྱུ་ལས་ཁུངས།	༢.༤༥༥	༢.༤༥༥	-
༢༦༥	༢༠༥.༠༧/༧༠༠༩	ས་གཏེར་ལས་ཁུངས།	༢.༤༠༤	༢.༤༠༤	-
༢༦༦	༢༠༥.༠༧/༧༠༠༤	བཟོ་སྐྱེད་ལས་ཁུངས།	༤.༤༧༤	༤.༤༧༤	-
༢༦༧	༢༠༥.༠༧/༧༠༠༦	གོང་གསར་ལྷན་ཕྱོགས་བསྐྱེད་རྒྱུ་ལེན་ཚང་ །	༠.༧༠༤	༠.༧༠༤	-
༢༦༨	༢༠༥.༠༧/༧༠༠༧	ལྷན་ཕྱོགས་སྤྱི་ལྷན་ལྷན་ཕྱོགས་བསྐྱེད་རྒྱུ་ ལེན་ཚང་།	༠.༢༧༥	༠.༢༧༥	-

དངུལ་གྲམ་ས་ཡ་ནང་།

ཨང་	རྩིས་ཁ་ཡང་།	ལག་ལེན་ལས་ཤེ།	འོང་འབབ་ བྱུང་ཚེ།	འོང་འབབ་ བསྐུལ་ཚེ།	ངེས་ཏིག་
༢༧༩	༢༠༥.༠༡/༡༠༠༤	དགེ་ལེགས་ཕྱག་ལུང་ཕྱོགས་བསྟན་རྒྱས་ ཡིག་ཚང་།	༠.༡༡༥	༠.༡༡༥	-
༢༨༠	༢༠༥.༠༡/༡༠༠༥	བསམ་ལྗོངས་ལུང་ཕྱོགས་བསྟན་རྒྱས་ཡིག་ ཚང་།	༠.༢༩༩	༠.༢༩༩	-
༢༨༡	༢༠༥.༠༡/༡༠༡༠	མོང་སྐར་ལུང་ཕྱོགས་བསྟན་རྒྱས་ཡིག་ཚང་།	༠.༠༦༧	༠.༠༦༧	-
༢༨༢	༢༠༥.༠༡/༡༠༡༡	ཐིམ་ཕྱག་ས་གཏེར་ལས་ཁུངས་ (བཙོལ་ བཞག་གི་ལུ་རྒྱ་)	༠.༠༠༢	༠.༠༠༢	-
༢༨༣	༢༠༥.༠༡/༡༠༡༢	ནང་འཁོད་དང་བཟོ་སྐྱ་རྒྱུ་བའི་ལས་ཁུངས།	༠.༤༤༩	༠.༤༤༩	-
༢༨༤	༢༠༥.༠༡/༡༠༡༣	རྒྱུ་བརྟེན་ལུས་ཕྱག་ས་དང་སྟོག་མེ་ཐིམ་ ལུགས་ལས་ཁུངས།	༡.༢༦༩	༡.༢༦༩	-
༢༨༥	༢༠༥.༠༡/༡༠༡༤	སྐར་འབྱུང་རྒྱས་ཕྱག་ས་ལས་ཁུངས།	༠.༤༧༢	༠.༤༧༢	-
༢༨༦	༢༠༥.༠༡/༡༠༡༥	རྒྱུ་བརྟེན་གནམ་གཤིས་བརྟེན་དཔྱད་ལས་ ཁུངས།	༦.༡༧༤	༦.༡༧༤	-
༢༨༧	༢༠༥.༠༡/༡༠༡༦	ཉེར་སྤྱོད་ཉེན་སྲུང་ཡིག་ཚང་།	༠.༤༧༩	༠.༤༧༩	-
༢༨༨	༢༠༥.༠༡/༢༠༠༡	ཨི་ཨའི་ཏི་- བསྟན་རྒྱས་ལས་ཁུངས།	༠.༠༥༡	༠.༠༥༡	-
༢༨༩	༢༠༥.༠༡/༢༠༠༤	རྒྱུ་བརྟེན་གནམ་གཤིས་བརྟེན་དཔྱད་ ལས་ཁུངས་ཀྱི་ རྒྱུ་རྒྱུ་ཉེན་བཟོའི་ལས་དོན། (ཨེམ་ཨའི་སི་ ༠༩༡༡)	༠.༤༤༧	༠.༤༤༧	-
༢༩༠	༢༠༥.༠༡/༢༠༠༥	བསྟན་རྒྱས་ལས་ཁུངས་ཀྱི་དོན་ལུ་ ཕྱན་ ཚོགས་གྲིང་ཁོམ་སྤེ།	༠.༠༠༢	༠.༠༠༢	-
༢༩༡	༢༠༦.༠༡/༡༠༠༡	ཞབས་ཏིག་ལྷན་ཁག་ཡིག་ཚང་ལྟེ་བ།	༢.༢༢༥	༢.༢༢༥	-
༢༩༢	༢༠༦.༠༡/༡༠༠༢	ལམ་སེལ་ལས་ཁུངས།	༢.༢༤༥	༢.༢༤༥	-
༢༩༣	༢༠༦.༠༡/༡༠༠༣	བཟོ་རིག་ཞབས་ཏིག་ལས་ཁུངས།	༥.༩༧༧	༥.༩༧༧	-
༢༩༤	༢༠༦.༠༡/༡༠༠༤	གཞུང་སྐྱོང་ལུ་ ས་གནས་འཁོར་ལམ་ རྒྱུ་རྒྱུ་ལས་ཚན།	༥.༢༢༥	༥.༢༢༥	-
༢༩༥	༢༠༦.༠༡/༡༠༠༥	འོད་པའི་ས་ས་གནས་འཁོར་ལམ་རྒྱུ་རྒྱུ་ ལས་ཚན།	༢༩.༦༧༤	༢༩.༦༧༤	-
༢༩༦	༢༠༦.༠༡/༡༠༠༦	བཀྲིས་སྐྱོང་ས་གནས་འཁོར་ལམ་རྒྱུ་རྒྱུ་ ལས་ཚན།	༩.༦༦༤	༩.༦༦༤	-
༢༩༧	༢༠༦.༠༡/༡༠༠༧	ཕུན་ཚོགས་གྲིང་ས་གནས་འཁོར་ལམ་རྒྱུ་ རྒྱུ་ལས་ཚན།	༧.༧༩༤	༧.༧༩༤	-
༢༩༨	༢༠༦.༠༡/༡༠༠༨	གསལ་སྐྱོང་ས་གནས་འཁོར་ལམ་རྒྱུ་རྒྱུ་ ལས་ཚན།	༩.༣༧༩	༩.༣༧༩	-
༢༩༩	༢༠༦.༠༡/༡༠༠༩	གྲིང་མའི་ཐང་ས་གནས་འཁོར་ལམ་རྒྱུ་རྒྱུ་ ལས་ཚན།	༡༤.༠༩༥	༡༤.༠༩༥	-

དངུལ་གྲམ་སྐྱོང་གི་ལོ་འཁུར་ལོ་འཁུར་གྱི་ལོ་འཁུར་

ལོ་	ཕྱི་ལོ་ལྷན་འཛུགས་ལོ་འཁུར་	ལྷན་འཛུགས་ལོ་འཁུར་གྱི་ལོ་འཁུར་	ལོ་འཁུར་གྱི་ལོ་འཁུར་	ལོ་འཁུར་གྱི་ལོ་འཁུར་	ལོ་འཁུར་གྱི་ལོ་འཁུར་
2013	2013.07/2014	ལོ་འཁུར་གྱི་ལོ་འཁུར་གྱི་ལོ་འཁུར་	1.641	1.641	-
2014	2014.07/2015	ལོ་འཁུར་གྱི་ལོ་འཁུར་གྱི་ལོ་འཁུར་	22.206	22.206	-
2015	2015.07/2016	ལོ་འཁུར་གྱི་ལོ་འཁུར་གྱི་ལོ་འཁུར་	0.236	0.236	-
2016	2016.07/2017	ལོ་འཁུར་གྱི་ལོ་འཁུར་གྱི་ལོ་འཁུར་	20.220	20.220	-
2017	2017.07/2018	ལོ་འཁུར་གྱི་ལོ་འཁུར་གྱི་ལོ་འཁུར་	2.000	2.000	-
2018	2018.07/2019	ལོ་འཁུར་གྱི་ལོ་འཁུར་གྱི་ལོ་འཁུར་	2.022	2.022	-
2019	2019.07/2020	ལོ་འཁུར་གྱི་ལོ་འཁུར་གྱི་ལོ་འཁུར་	2.049	2.049	-
2020	2020.07/2021	ལོ་འཁུར་གྱི་ལོ་འཁུར་གྱི་ལོ་འཁུར་	0.210	0.210	-
2021	2021.07/2022	ལོ་འཁུར་གྱི་ལོ་འཁུར་གྱི་ལོ་འཁུར་	0.267	0.267	-
2022	2022.07/2023	ལོ་འཁུར་གྱི་ལོ་འཁུར་གྱི་ལོ་འཁུར་	0.022	0.022	-
2023	2023.07/2024	ལོ་འཁུར་གྱི་ལོ་འཁུར་གྱི་ལོ་འཁུར་	2.022	2.022	-
2024	2024.07/2025	ལོ་འཁུར་གྱི་ལོ་འཁུར་གྱི་ལོ་འཁུར་	0.267	0.267	-
2025	2025.07/2026	ལོ་འཁུར་གྱི་ལོ་འཁུར་གྱི་ལོ་འཁུར་	0.022	0.022	-
2026	2026.07/2027	ལོ་འཁུར་གྱི་ལོ་འཁུར་གྱི་ལོ་འཁུར་	2.022	2.022	-
2027	2027.07/2028	ལོ་འཁུར་གྱི་ལོ་འཁུར་གྱི་ལོ་འཁུར་	0.007	0.007	-
2028	2028.07/2029	ལོ་འཁུར་གྱི་ལོ་འཁུར་གྱི་ལོ་འཁུར་	2.231	2.231	-
2029	2029.07/2030	ལོ་འཁུར་གྱི་ལོ་འཁུར་གྱི་ལོ་འཁུར་	0.604	0.604	-
2030	2030.07/2031	ལོ་འཁུར་གྱི་ལོ་འཁུར་གྱི་ལོ་འཁུར་	2.222	2.222	-
2031	2031.07/2032	ལོ་འཁུར་གྱི་ལོ་འཁུར་གྱི་ལོ་འཁུར་	2.022	2.022	-
2032	2032.07/2033	ལོ་འཁུར་གྱི་ལོ་འཁུར་གྱི་ལོ་འཁུར་	6.229	6.229	-

དངུལ་གཏམ་ས་ཡ་ནང་།

ལང་	ཚུལ་ཁ་ཡང་།	ལལ་ལེན་ལས་སྒྲེ།	འོང་འབབ་ བྱུང་ཚུ།	འོང་འབབ་ བསྐྱེད་ཚུ།	ངེས་ཉིག་
༢༡༩	༢༠༧.༠༡/༡༠༠༩	འཁོར་ལམ་ཉེན་སྲུང་དང་སྐྱེལ་འདྲེན་དབང་འཛིན།	༡.༥༡༥	༡.༥༡༥	-
༢༡༥	༢༠༧.༠༡/༡༠༠༥	ཕུན་ཚོགས་གླིང་ལུང་ཕྱོགས་སྐྱེལ་འདྲེན་ཡིག་ཚང་།	༠.༥༩༩	༠.༥༩༩	-
༢༡༥	༢༠༧.༠༡/༡༠༠༥	དག་ལེགས་ཕུག་ལུང་ཕྱོགས་སྐྱེལ་འདྲེན་ཡིག་ཚང་།	༠.༢༢༥	༠.༢༢༥	-
༢༡༦	༢༠༧.༠༡/༡༠༠༦	བསམ་སྐྱོངས་ལུང་ཕྱོགས་སྐྱེལ་འདྲེན་ཡིག་ཚང་།	༠.༠༧༧	༠.༠༧༧	-
༢༡༧	༢༠༧.༠༡/༡༠༠༧	བད་དོན་འཕུལ་རིག་ལས་ཁུངས།	༥.༧༧༤	༥.༧༧༤	-
༢༡༨	༢༠༧.༠༡/༡༠༠༨	བད་དོན་དང་བད་བརྒྱུད་ལས་ཁུངས།	༠.༥༩༩	༠.༥༩༩	-
༢༡༩	༢༠༧.༠༡/༡༠༠༩	འབྲུག་ཞི་བའི་མཁའ་འགྲུལ་ལས་ཁུངས།	༠.༧༡༧	༠.༧༡༧	-
༢༢༠	༢༠༧.༠༡/༡༠༡༠	མོང་སྐར་ལུང་ཕྱོགས་སྐྱེལ་འདྲེན་ཡིག་ཚང་།	༠.༡༧༦	༠.༡༧༦	-
༢༢༡	༢༠༧.༠༡/༢༠༠༡	བརྒྱུད་འབྲེལ་ལྷན་ཁག་གི་བད་དོན་འཕུལ་རིག་ལས་ཁུངས།	༡.༠༤༧	༡.༠༤༧	-
༢༢༢	༢༠༧.༠༡/༢༠༠༢	བརྒྱུད་འབྲེལ་ལྷན་ཁག་གི་བད་གསྐྱོང་དང་དངུལ་ཚུལ་ལས་ཁུངས།	༢.༡༧༧	༢.༡༧༧	-
༢༢༣	༢༠༧.༠༡/༢༠༠༥	བད་དོན་འཕུལ་རིག་དང་བརྒྱུད་འབྲེན་ལས་ཁུངས།	༠.༠༠༡	༠.༠༠༡	-
༢༢༤	༢༠༧.༠༡/༢༠༠༥	བརྒྱུད་འབྲེལ་ལྷན་ཁག་གི་མཁའ་ཐོག་སྐྱེལ་འདྲེན་ལས་ཁུངས།	༡.༧༩༡	༡.༧༩༡	-
༢༢༥	༢༠༤.༠༡/༡༠༠༡	གསོ་བ་ལྷན་ཁག་ཡིག་ཚང་ལྷེ་བ།	༢.༦༦༥	༢.༦༦༥	-
༢༢༦	༢༠༤.༠༡/༡༠༠༢	ཐིམ་ཕུག་མི་མང་གསོ་བའི་ཞབས་ཉིག་ལས་ཁུངས།	༣.༥༢༧	༣.༥༢༧	-
༢༢༧	༢༠༤.༠༡/༡༠༠༣	ཐིམ་ཕུག་སྐྱེན་བཙུག་ཞབས་ཉིག་ལས་ཁུངས།	༣.༥༧༡	༣.༥༧༡	-
༢༢༨	༢༠༤.༠༡/༡༠༠༤	མོང་སྐར་གཙོ་བོ་བསྐྱེད་སྐྱོན་ཁང་།	༦.༡༩༧	༦.༡༩༧	-
༢༢༩	༢༠༤.༠༡/༡༠༠༦	དག་ལེགས་ཕུག་དངུལ་ཕྱོགས་གཙོ་བོ་བསྐྱེན་སྐྱོན་ཁང་།	༣.༤༤༡	༣.༤༤༡	-
༢༣༠	༢༠༤.༠༡/༡༠༠༧	དག་ལེགས་ཕུག་ཚད་ནད་ཅུ་མེད་ལས་རིམ།	༠.༢༦༩	༠.༢༦༩	-
༢༣༡	༢༠༤.༠༡/༡༠༠༩	ཕུན་ཚོགས་གླིང་སྐྱེན་ཚུལ་མཁོ་སྐྱོད་ལཱ་ཁང་།	༠.༧༤༠	༠.༧༤༠	-
༢༣༢	༢༠༤.༠༡/༡༠༡༠	ཕུན་ཚོགས་གླིང་སྐྱིར་བཏང་སྐྱེན་ཁང་།	༥.༩༢༠	༥.༩༢༠	-
༢༣༣	༢༠༤.༠༡/༡༠༡༡	ནང་པའི་སྐྱེན་ཁང་།	༢.༧༧༧	༢.༧༧༧	-
༢༣༤	༢༠༤.༠༡/༡༠༡༢	སྐྱེན་ཚུལ་མཁོ་སྐྱོད་དང་གསོ་བའི་གཞི་རྒྱུ་མཁོ་ཚུལ་ལས་ཁུངས།	༡༢.༡༩༩	༡༢.༡༩༩	-

དངུལ་གྲམ་ས་ཡ་ནང་།

ལང་	རྩིས་ཁ་ཡང་།	ལག་ལེན་ལས་ལྗེ།	འོང་འབབ་ བྱུང་ཚེ།	འོང་འབབ་ བསྐྱུལ་ཚེ།	ངེས་ཉིག
༢༢༥	༢༠༤.༠༡/༢༠༠༢	གསོ་བ་ལྷན་ཁག།	༠.༥༧༧	༠.༥༧༧	-
༢༢༦	༢༠༤.༠༡/༢༠༠༣	གསོ་བ་ལྷན་ཁག།	༠.༠༢༢	༠.༠༢༢	-
༢༢༧	༢༠༤.༠༡/༢༠༠༤	ཐིམ་ཕུག་ཨམ་སྲུའི་ཆ་བཞག་དང་དབང་ཆ་ སྲོད་དོན་གྱི་ཡིག་ཚང་ལྗེ་བ།	༠.༠༢༤	༠.༠༢༤	-
༢༢༨	༢༠༤.༠༡/༢༠༠༥	འབྲུབ་བསྐྱུལ་ནད་རིགས་སྲོན་འགོག་ལས་ རིམ། དག་ལགས་ཕུག།	༠.༡༢༤	༠.༡༢༤	-
༢༢༩	༢༠༤.༠༡/༢༠༠༦	གསོ་བ་ལྷན་ཁག་གི་ རྒྱལ་ཁབ་མཉམ་ འབྲེལ་ཐབས་ལམ།	༠.༠༧༡	༠.༠༧༡	-
༢༣༠	༢༠༤.༠༡/༢༠༠༧	དགོ་ལགས་ཕུག་ལུ་ དབུས་ཕྱོགས་གཙོ་ བསྟོན་སྲོན་ཁང་བཞེ་བསྐྱུལ།	༢.༣༢༤	༢.༣༢༤	-
༢༣༡	༢༠༤.༠༡/༢༠༡༢	ཐིམ་ཕུག་ སྲོན་ཚུན་འགོག་ལས་རིམ།	༠.༡༧༧	༠.༡༧༧	-
༢༣༢	༢༠༤.༠༡/༢༠༡༣	ཡར་ཐོན་ཚད་ནད་སྲོན་འགོག་ལས་འགུལ། དག་ལགས་ཕུག།	༠.༡༤༩	༠.༡༤༩	-
༢༣༣	༢༠༤.༠༡/༢༠༡༦	གསོ་བ་ལྷན་ཁག་ རྒྱལ་སྲིད་ཐོགས་རམ།	༠.༣༣༩	༠.༣༣༩	-
༢༣༤	༢༠༤.༠༡/༢༠༡༧	གསོ་བ་ལྷན་ཁག་གི་ འཛམ་གླིང་གིས་པའི་ མ་དངུལ་གྱི་ཐོགས་རམ་ལས་འགུལ་ཚུ།	༠.༡༧༡	༠.༡༧༡	-
༢༣༥	༢༠༤.༠༡/༢༠༢༠	འཛིགས་མེད་རྫོ་ཇེ་དབང་ཕུག་གཙོ་བསྟོན་ སྲོན་ཁང་རྒྱ་སྐྱོད། ཐིམ་ཕུག།	༠.༠༠༤	༠.༠༠༤	-
༢༣༦	༢༠༤.༠༡/༢༠༢༢	གསོ་བ་ལྷན་ཁག་གི་ བསམ་ཅེ་སྲོན་ཁང་ ཉལ་ལྷི་ ༤༠ འབད་མི་བཞེ་བསྐྱུལ།	༡.༣༣༣	༡.༣༣༣	-
༢༣༧	༢༠༤.༠༡/༢༠༢༣	གསོ་བ་ལྷན་ཁག་གི་ ཞེ་ལོ་དང་ སྲོན་དང་ ཚད་ནད་ཚུ་གི་གདོང་ལན་ལུ་ རྒྱལ་སྲིད་མ་ དངུལ་ཐོག་གི་ལས་འགུལ་འཛིན་སྐྱོང་སྲོ་ ཚན་ཡིག་ཚང།	༠.༠༠༤	༠.༠༠༤	-
༢༣༨	༢༠༤.༠༡/༢༠༢༤	གསོ་བ་ལྷན་ཁག་གི་ གསོ་བའི་གཞི་རྒྱ་ མཁོ་ཆས་གོང་འཕེལ་ལས་ཚན།	༢.༢༧༥	༢.༢༧༥	-
༢༣༩	༢༠༤.༠༡/༢༠༢༥	སྲུའི་སི་དེ་ཤི་ཀོ་རི་སི་ལས་འགུལ།	༠.༠༡༩	༠.༠༡༩	-
༢༤༠	༢༠༩.༠༡/༡༠༠༡	ཤེས་རིག་ལྷན་ཁག་ཡིག་ཚང་ལྗེ་བ།	༢.༣༧༣	༢.༣༧༣	-
༢༤༡	༢༠༩.༠༡/༡༠༠༢	ན་ལོན་དང་མཐོ་རིམ་ཤེས་ཡོན་ལས་ཁུངས།	༠.༧༤༠	༠.༧༤༠	-
༢༤༢	༢༠༩.༠༡/༡༠༠༣	སྲོ་བ་གྲུའི་ཤེས་རིག་ལས་ཁུངས།	༤.༤༡༩	༤.༤༡༩	-
༢༤༣	༢༠༩.༠༡/༡༠༠༤	ན་གཞིན་ལམ་སྲོལ་དང་ཕྱི་དང་རིགས་ལས་ ཁུངས།	༡.༣༢༩	༡.༣༢༩	-
༢༤༤	༢༠༩.༠༡/༢༠༠༡	ཤེས་རིག་ལྷན་ཁག་ལུ་ རྒྱལ་སྲིད་ཐོགས་ རམ།	༡༥.༧༠༩	༡༥.༧༠༩	-

དངུལ་ཀླམ་ས་ཡ་ནང་།

ཨང་	རྩིས་ཁ་ཡང་།	ལལ་ལེན་ལས་སྡེ།	འོང་འབབ་ བྱུང་ཚེ།	འོང་འབབ་ བསྐྱལ་ཚེ།	ངེས་ཏིག་
༢༥༥	༢༠༩.༠༡/༢༠༠༢	ཤེས་རིག་ལྷན་ཁག་གི་ འཛུལ་གྲིང་གྱིས་ པའི་མ་དངུལ་གྱི་གྲོགས་རམ་ཐོག་གི་ལས་ འགུལ་རྒྱ།	༠.༢༢༦	༠.༢༢༦	-
༢༥༦	༢༠༩.༠༡/༢༠༠༣	རྒྱ་ལོན་དང་མཐོ་རིམ་ཤེས་ཡོན་ལས་ཁུངས་ གི་ སློབ་གཉེན་གྲོགས་རམ་ལས་ཚན།	༠.༠༡༤	༠.༠༡༤	-
༢༥༧	༢༠༩.༠༡/༢༠༠༧	ཡུ་ཨེས་ཨེ་གི་ ཨ་ལོའི་ཉེན་སྲོབ་མ་དངུལ་ གྲྲ་གྲོགས་རམ་ཐོག་གི་ལས་འགུལ།	༠.༠༤༢	༠.༠༤༢	-
༢༥༨	༢༠༩.༠༡/༢༠༠༤	ན་གཞོན་དང་ཕྱི་དུང་གི་ལས་ཁུངས།	༠.༠༡༢	༠.༠༡༢	-
༢༥༩	༢༡༠.༠༡/༡༠༠༡	ལུ་གཡོག་ལྷན་ཁག་གི་ཡིག་ཚང་ལྟེ་བ།	༡.༣༠༠	༡.༣༠༠	-
༢༦༠	༢༡༠.༠༡/༡༠༠༢	ལྷན་རིག་ཤེས་ཡོན་ལས་ཁུངས།	༣.༠༠༦	༣.༠༠༦	-
༢༦༡	༢༡༠.༠༡/༡༠༠༣	ལུ་གཡོག་ཚང་གཞི་ལས་ཁུངས།	༠.༠༦༢	༠.༠༦༢	-
༢༦༢	༢༡༠.༠༡/༡༠༠༤	ལས་མི་ལས་ཁུངས།	༡.༡༠༤	༡.༡༠༤	-
༢༦༣	༢༡༠.༠༡/༡༠༠༥	ལུ་གཡོག་དང་མི་སྡེ་བས་ལས་ཁུངས།	༡.༤༢༥	༡.༤༢༥	-
༢༦༤	༢༡༠.༠༡/༡༠༠༦	བཀྲིས་གཡུང་ཕྱེ་བའི་རིག་བརྒྱུ་གསུམ་སྡེལ་ ཁང།	༠.༤༤༡	༠.༤༤༡	-
༢༦༥	༢༡༠.༠༡/༡༠༠༧	ཐིམ་ཕུག་རྒྱལ་ཡོངས་བཟོ་རིག་བརྒྱུ་གསུམ་ སྡེལ་ཁང།	༠.༩༤༤	༠.༩༤༤	-
༢༦༦	༢༡༠.༠༡/༡༠༠༩	བསམ་བློ་བརྒྱུ་འཁོར་འཕུལ་རིག་སྡེལ་ ཁང།	༠.༤༤༢	༠.༤༤༢	-
༢༦༧	༢༡༠.༠༡/༡༠༡༠	ལྷ་རྒྱུ་བྱང་གཡོག་འབྲེལ་སྦྱོང་བརྒྱུ་ ཁང།	༠.༤༥༩	༠.༤༥༩	-
༢༦༨	༢༡༠.༠༡/༡༠༡༡	རང་འབྲུང་གཡོག་འབྲེལ་སྦྱོང་བརྒྱུ་ ཁང།	༠.༤༡༩	༠.༤༡༩	-
༢༦༩	༢༡༠.༠༡/༡༠༡༢	བདེ་སྦྱིད་སྦྱིང་ འཛིགས་མེད་དབང་ཕུག་ སློག་མིའི་སྦྱང་བརྒྱུ་སྡེལ་ཁང།	༡.༣༥༤	༡.༣༥༤	-
༢༧༠	༢༡༠.༠༡/༡༠༡༣	ཕུམ་བུ་རྒྱུ་སྦྱང་གཡོག་འབྲེལ་སྦྱོང་བརྒྱུ་ སྡེལ་ཁང།	༠.༥༣༩	༠.༥༣༩	-
༢༧༡	༢༡༠.༠༡/༡༠༡༤	ཐིམ་ཕུག་རྒྱུ་འཁོར་འཕུལ་རིག་སྡེལ་ཁང།	༠.༤༧༡	༠.༤༧༡	-
༢༧༢	༢༡༠.༠༡/༢༠༠༦	ལུ་གཡོག་ལྷན་ཁག་གི་ ལྷན་རིག་ཤེས་ཡོན་ ལས་ཁུངས།	༠.༡༧༤	༠.༡༧༤	-
༢༧༣	༤༠༡.༠༡/༡༠༠༡	རྒྱལ་རྒྱུ་ལག་བཟོ་སྦྱོང་།	༡༩.༥༡༡	༡༩.༥༡༡	-
༢༧༤	༤༠༡.༠༡/༡༠༠༢	ཕུན་ཚོགས་སྦྱིང་རྒྱུ་ལག།	༤.༩༤༩	༤.༩༤༩	-
༢༧༥	༤༠༡.༠༢/༡༠༠༡	རྒྱལ་བསམ་འཕེལ་སྦྱིང་ཆེད་འོག།	༠.༡༧༥	༠.༡༧༥	-
༢༧༦	༤༠༡.༠༣/༡༠༠༡	རྒྱལ་བོད་གོ་ཆེད་འོག།	༠.༣༠༢	༠.༣༠༢	-

དངུལ་གྲམ་སྐྱོང་གི་ཚན་པ་

མང	རྒྱུ་ལུགས་མཚན	ལུགས་ལེན་ལམ་སྟེ	འོང་འབབ་ བྱུང་ཚུལ།	འོང་འབབ་ བསྐྱུར་ཚུལ།	ངེས་ཉིག
༢༧༧	༢༠༡༧/༢༠༡༧	རྒྱལ་སྤྱི་བཟུང་ཆ་རྒྱུ་ལོག།	༠.༢༠༤	༠.༢༠༤	-
༢༧༨	༢༠༡༧/༢༠༡༧	རྒྱལ་གཞུང་ཆ་རྒྱུ་ལོག།	༠.༠༥༤	༠.༠༥༤	-
༢༧༩	༢༠༡༧/༢༠༡༧	རྒྱལ་དགེ་སྤྱོད་ཆ་རྒྱུ་ལོག།	༠.༢༣༥	༠.༢༣༥	-
༢༨༠	༢༠༡༧/༢༠༡༧	རྒྱལ་དང་ལ་རྒྱུ་ལོག།	༠.༢༤༤	༠.༢༤༤	-
༢༨༡	༢༠༡༧/༢༠༡༧	རྒྱལ་དགེ་ལྷན་ཆ་རྒྱུ་ལོག།	༠.༡༡༠	༠.༡༡༠	-
༢༨༢	༢༠༡༧/༢༠༡༧	རྒྱལ་རྒྱལ་མཚོགས་ཆ་རྒྱུ་ལོག།	༠.༡༠༤	༠.༡༠༤	-
༢༨༣	༢༠༡༧/༢༠༡༧	རྒྱལ་ལོག་ཅི་ཆ་རྒྱུ་ལོག།	༠.༢༣༣	༠.༢༣༣	-
༢༨༤	༢༠༡༧/༢༠༡༧	རྒྱལ་སྤྱོད་ལྷན་ཆ་རྒྱུ་ལོག།	༠.༠༥༧	༠.༠༥༧	-
༢༨༥	༢༠༡༧/༢༠༡༧	རྒྱལ་སྤྱོད་ཚོགས་ཆ་རྒྱུ་ལོག།	༠.༡༢༧	༠.༡༢༧	-
༢༨༦	༢༠༡༧/༢༠༡༧	རྒྱ་རྒྱུ་ལོག་བདག་སྤྱོད།	༩.༠༠༧	༩.༠༠༧	-
༢༨༧	༢༠༡༧/༢༠༡༧	རྒྱ་སྤྱོད་ཆ་རྒྱུ་ལོག།	༠.༠༤༩	༠.༠༤༩	-
༢༨༨	༢༠༡༧/༢༠༡༧	རྒྱ་དཀར་མཚོ་ཆ་རྒྱུ་ལོག།	༠.༠༧༡	༠.༠༧༡	-
༢༨༩	༢༠༡༧/༢༠༡༧	རྒྱ་གསལ་སྤྱོད་ཆ་རྒྱུ་ལོག།	༠.༥༢༠	༠.༥༢༠	-
༢༩༠	༢༠༡༧/༢༠༡༧	རྒྱ་སྤྱོད་ཆ་རྒྱུ་ལོག།	༠.༡༢༧	༠.༡༢༧	-
༢༩༡	༢༠༡༧/༢༠༡༧	རྒྱ་དབུས་སྤྱོད་ཆ་རྒྱུ་ལོག།	༠.༡༦༤	༠.༡༦༤	-
༢༩༢	༢༠༡༧/༢༠༡༧	རྒྱ་དགེ་སྤྱོད་སྤྱོད་ཆ་རྒྱུ་ལོག།	༠.༡༧༣	༠.༡༧༣	-
༢༩༣	༢༠༡༧/༢༠༡༧	སྤྱོད་ཆ་རྒྱུ་ལོག་བདག་སྤྱོད།	༡༤.༡༥༧	༡༤.༡༥༧	-
༢༩༤	༢༠༡༧/༢༠༡༧	སྤྱོད་ཆ་རྒྱུ་ལོག་ཆ་རྒྱུ་ལོག།	༠.༠༧༢	༠.༠༧༢	-
༢༩༥	༢༠༡༧/༢༠༡༧	སྤྱོད་ཆ་རྒྱུ་ལོག་ཆ་རྒྱུ་ལོག།	༠.༡༡༤	༠.༡༡༤	-
༢༩༦	༢༠༡༧/༢༠༡༧	སྤྱོད་ཆ་རྒྱུ་ལོག་ཆ་རྒྱུ་ལོག།	༠.༠༥༢	༠.༠༥༢	-
༢༩༧	༢༠༡༧/༢༠༡༧	སྤྱོད་ཆ་རྒྱུ་ལོག་ཆ་རྒྱུ་ལོག།	༠.༠༣༦	༠.༠༣༦	-
༢༩༨	༢༠༡༧/༢༠༡༧	སྤྱོད་ཆ་རྒྱུ་ལོག་ཆ་རྒྱུ་ལོག།	༠.༠༦༣	༠.༠༦༣	-
༢༩༩	༢༠༡༧/༢༠༡༧	སྤྱོད་ཆ་རྒྱུ་ལོག་ཆ་རྒྱུ་ལོག།	༠.༡༥༣	༠.༡༥༣	-
༣༠༠	༢༠༡༧/༢༠༡༧	སྤྱོད་ཆ་རྒྱུ་ལོག་ཆ་རྒྱུ་ལོག།	༠.༡༧༧	༠.༡༧༧	-
༣༠༡	༢༠༡༧/༢༠༡༧	སྤྱོད་ཆ་རྒྱུ་ལོག་ཆ་རྒྱུ་ལོག།	༠.༡༢༩	༠.༡༢༩	-
༣༠༢	༢༠༡༧/༢༠༡༧	སྤྱོད་ཆ་རྒྱུ་ལོག་ཆ་རྒྱུ་ལོག།	༠.༠༥༦	༠.༠༥༦	-
༣༠༣	༢༠༡༧/༢༠༡༧	སྤྱོད་ཆ་རྒྱུ་ལོག་ཆ་རྒྱུ་ལོག།	༠.༡༧༣	༠.༡༧༣	-
༣༠༤	༢༠༡༧/༢༠༡༧	བསམ་ཆ་རྒྱུ་ལོག་བདག་སྤྱོད།	༡༤.༥༠༢	༡༤.༥༠༢	-
༣༠༥	༢༠༡༧/༢༠༡༧	སྤྱོད་ཆ་རྒྱུ་ལོག།	༧.༢༣༢	༧.༢༣༢	-

དངུལ་གྲམ་ས་ཡ་ནང་།

ཨང་	ཕྱི་ལོ་ཡུང་དུ་གསུངས་པའི་ལོ་	ལུགས་ལུགས་ལྟེ་གཞི་	འོང་འབབ་ ལྷན་ཚོགས་ཀྱི་	འོང་འབབ་ བསྐྱེད་པའི་	ངེས་ཉིག་
༤༠༦	༢༠༢༠/༢༠༢༡	རྫོང་ལྷན་ཚོགས་ཀྱི་	༣.༣༡༤	༣.༣༡༤	-
༤༠༧	༢༠༢༠/༢༠༢༡	བསམ་ཚུལ་ལྟེ་གཞི་	༠.༤༠༣	༠.༤༠༣	-
༤༠༨	༢༠༢༠/༢༠༢༡	བསམ་ཚུལ་ལྟེ་གཞི་	༠.༣༠༦	༠.༣༠༦	-
༤༠༩	༢༠༢༠/༢༠༢༡	བསམ་ཚུལ་ལྟེ་གཞི་	༠.༣༠༦	༠.༣༠༦	-
༤༡༠	༢༠༢༠/༢༠༢༡	བསམ་ཚུལ་ལྟེ་གཞི་	༠.༣༠༦	༠.༣༠༦	-
༤༡༡	༢༠༢༠/༢༠༢༡	བསམ་ཚུལ་ལྟེ་གཞི་	༠.༣༢༥	༠.༣༢༥	-
༤༡༢	༢༠༢༠/༢༠༢༡	བསམ་ཚུལ་ལྟེ་གཞི་	༠.༤༢༩	༠.༤༢༩	-
༤༡༣	༢༠༢༠/༢༠༢༡	བསམ་ཚུལ་ལྟེ་གཞི་	༠.༧༥༧	༠.༧༥༧	-
༤༡༤	༢༠༢༠/༢༠༢༡	བསམ་ཚུལ་ལྟེ་གཞི་	༠.༣༠༣	༠.༣༠༣	-
༤༡༥	༢༠༢༠/༢༠༢༡	བསམ་ཚུལ་ལྟེ་གཞི་	༠.༢༩༩	༠.༢༩༩	-
༤༡༦	༢༠༢༠/༢༠༢༡	བསམ་ཚུལ་ལྟེ་གཞི་	༠.༣༣༢	༠.༣༣༢	-
༤༡༧	༢༠༢༠/༢༠༢༡	བསམ་ཚུལ་ལྟེ་གཞི་	༡.༠༥༧	༡.༠༥༧	-
༤༡༨	༢༠༢༠/༢༠༢༡	བསམ་ཚུལ་ལྟེ་གཞི་	༠.༡༡༥	༠.༡༡༥	-
༤༡༩	༢༠༢༠/༢༠༢༡	བསམ་ཚུལ་ལྟེ་གཞི་	༠.༥༢༤	༠.༥༢༤	-
༤༢༠	༢༠༢༠/༢༠༢༡	བསམ་ཚུལ་ལྟེ་གཞི་	༠.༢༩༧	༠.༢༩༧	-
༤༢༡	༢༠༢༠/༢༠༢༡	བསམ་ཚུལ་ལྟེ་གཞི་	༠.༢༠༩	༠.༢༠༩	-
༤༢༢	༢༠༢༠/༢༠༢༡	ཕྱི་རང་ལྷན་ཚོགས་ཀྱི་	༡༢.༥༩༧	༡༢.༥༩༧	-
༤༢༣	༢༠༢༠/༢༠༢༡	ཕྱི་རང་ལྷན་ཚོགས་ཀྱི་	༠.༡༢༩	༠.༡༢༩	-
༤༢༤	༢༠༢༠/༢༠༢༡	ཕྱི་རང་ལྷན་ཚོགས་ཀྱི་	༠.༡༣༦	༠.༡༣༦	-
༤༢༥	༢༠༢༠/༢༠༢༡	ཕྱི་རང་ལྷན་ཚོགས་ཀྱི་	༠.༠༣༠	༠.༠༣༠	-
༤༢༦	༢༠༢༠/༢༠༢༡	ཕྱི་རང་ལྷན་ཚོགས་ཀྱི་	༠.༢༥༧	༠.༢༥༧	-
༤༢༧	༢༠༢༠/༢༠༢༡	ཕྱི་རང་ལྷན་ཚོགས་ཀྱི་	༠.༡༣༤	༠.༡༣༤	-
༤༢༨	༢༠༢༠/༢༠༢༡	ཕྱི་རང་ལྷན་ཚོགས་ཀྱི་	༠.༡༩༢	༠.༡༩༢	-
༤༢༩	༢༠༢༠/༢༠༢༡	ཕྱི་རང་ལྷན་ཚོགས་ཀྱི་	༠.༡༤༧	༠.༡༤༧	-
༤༣༠	༢༠༢༠/༢༠༢༡	ཕྱི་རང་ལྷན་ཚོགས་ཀྱི་	༠.༢༡༣	༠.༢༡༣	-
༤༣༡	༢༠༢༠/༢༠༢༡	ཕྱི་རང་ལྷན་ཚོགས་ཀྱི་	༠.༡༢༦	༠.༡༢༦	-
༤༣༢	༢༠༢༠/༢༠༢༡	ཕྱི་རང་ལྷན་ཚོགས་ཀྱི་	༠.༢༩༣	༠.༢༩༣	-
༤༣༣	༢༠༢༠/༢༠༢༡	ཕྱི་རང་ལྷན་ཚོགས་ཀྱི་	༠.༡༥༧	༠.༡༥༧	-
༤༣༤	༢༠༢༠/༢༠༢༡	ཕྱི་རང་ལྷན་ཚོགས་ཀྱི་	༠.༡༠༧	༠.༡༠༧	-

དངུལ་གྲམ་སྐྱོང་གི་ཚུལ་ལྟར་

ལྗང་	རྒྱུ་ལུགས་ལྟར་	ལྷན་འགྲུས་ལྟར་	འོང་འབབ་ བྱུང་ཚུལ།	འོང་འབབ་ བསྐྱེད་ཚུལ།	ངེས་ཉིག་
༤༣༥	༢༠༠༦.༠༡/༢༠༠༡	དཔལ་ལྷན་འགྲུས་ལྟར་བཟང་བོ་སྤྱོད་དེ།	༡༤.༧༥༢	༡༤.༧༥༢	-
༤༣༦	༢༠༠༦.༠༡/༢༠༠༢	དཔལ་ལྷན་འགྲུས་ལྟར་མེད་པའི་ལྷན་འགྲུས་ལྟར་།	༣.༧༤༤	༣.༧༤༤	-
༤༣༧	༢༠༠༦.༠༢/༢༠༠༡	དཔལ་ལྷན་འགྲུས་ལྟར་ཚོ་རྩིས་ལྟར་ལོག་པ།	༠.༡༠༠	༠.༡༠༠	-
༤༣༨	༢༠༠༦.༠༣/༢༠༠༡	དཔལ་ལྷན་འགྲུས་ལྟར་འབྲུག་རྒྱལ་སྤྱི་ཚུལ་ལྟར་ལོག་པ།	༠.༢༡༣	༠.༢༡༣	-
༤༣༩	༢༠༠༦.༠༤/༢༠༠༡	དཔལ་ལྷན་འགྲུས་ལྟར་གྲོ་མོ་སྤྱི་ཚུལ་ལྟར་ལོག་པ།	༠.༡༤༢	༠.༡༤༢	-
༤༤༠	༢༠༠༦.༠༥/༢༠༠༡	དཔལ་ལྷན་འགྲུས་ལྟར་སྤོ་ལོ་ལྟར་ལོག་པ།	༠.༠༧༠	༠.༠༧༠	-
༤༤༡	༢༠༠༦.༠༦/༢༠༠༡	དཔལ་ལྷན་འགྲུས་ལྟར་ལྷན་འགྲུས་ལྟར་ལོག་པ།	༠.༠༤༤	༠.༠༤༤	-
༤༤༢	༢༠༠༦.༠༧/༢༠༠༡	དཔལ་ལྷན་འགྲུས་ལྟར་མཁུ་སྤྱི་ཚུལ་ལྟར་ལོག་པ།	༠.༠༩༠	༠.༠༩༠	-
༤༤༣	༢༠༠༦.༠༨/༢༠༠༡	དཔལ་ལྷན་འགྲུས་ལྟར་ལྷན་འགྲུས་ལྟར་ལོག་པ།	༠.༡༤༤	༠.༡༤༤	-
༤༤༤	༢༠༠༦.༠༩/༢༠༠༡	དཔལ་ལྷན་འགྲུས་ལྟར་བྱིས་ལྟར་ལྟར་ལོག་པ།	༠.༡༡༢	༠.༡༡༢	-
༤༤༥	༢༠༠༦.༡༠/༢༠༠༡	དཔལ་ལྷན་འགྲུས་ལྟར་བཙུན་ལྟར་ལྟར་ལོག་པ།	༠.༠༤༣	༠.༠༤༣	-
༤༤༦	༢༠༠༦.༡༡/༢༠༠༡	དཔལ་ལྷན་འགྲུས་ལྟར་ཚོང་སྤྱོད་ལྟར་ལོག་པ།	༠.༠༧༥	༠.༠༧༥	-
༤༤༧	༢༠༠༦.༡༢/༢༠༠༡	དཔལ་ལྷན་འགྲུས་ལྟར་མེད་པའི་ལྷན་འགྲུས་ལྟར་ལོག་པ།	༠.༡༥༣	༠.༡༥༣	-
༤༤༨	༢༠༠༦.༡༣/༢༠༠༡	དཔལ་ལྷན་འགྲུས་ལྟར་དེ་ལྟར་ལྟར་ལོག་པ།	༠.༡༤༤	༠.༡༤༤	-
༤༤༩	༢༠༠༦.༡༤/༢༠༠༡	དཔལ་ལྷན་འགྲུས་ལྟར་མེད་པའི་ལྷན་འགྲུས་ལྟར་ལོག་པ།	༠.༡༡༤	༠.༡༡༤	-
༤༥༠	༢༠༠༦.༡༥/༢༠༠༡	དཔལ་ལྷན་འགྲུས་ལྟར་ལྷན་འགྲུས་ལྟར་ལོག་པ།	༠.༡༤༠	༠.༡༤༠	-
༤༥༡	༢༠༠༧.༠༡/༢༠༠༡	ལྷན་འགྲུས་ལྟར་ལྷན་འགྲུས་ལྟར་ལོག་པ།	༡༦.༥༧༠	༡༦.༥༧༠	-
༤༥༢	༢༠༠༧.༠༢/༢༠༠༡	ལྷན་འགྲུས་ལྟར་ལྷན་འགྲུས་ལྟར་ལོག་པ།	༠.༢༤༤	༠.༢༤༤	-
༤༥༣	༢༠༠༧.༠༣/༢༠༠༡	ལྷན་འགྲུས་ལྟར་དཔལ་ལྷན་འགྲུས་ལྟར་ལོག་པ།	༠.༡༧༤	༠.༡༧༤	-
༤༥༤	༢༠༠༧.༠༤/༢༠༠༡	ལྷན་འགྲུས་ལྟར་ལྷན་འགྲུས་ལྟར་ལོག་པ།	༠.༡༤༧	༠.༡༤༧	-
༤༥༥	༢༠༠༧.༠༥/༢༠༠༡	ལྷན་འགྲུས་ལྟར་དཔལ་ལྷན་འགྲུས་ལྟར་ལོག་པ།	༠.༢༡༣	༠.༢༡༣	-
༤༥༦	༢༠༠༧.༠༦/༢༠༠༡	ལྷན་འགྲུས་ལྟར་ལྷན་འགྲུས་ལྟར་ལོག་པ།	༠.༡༠༥	༠.༡༠༥	-
༤༥༧	༢༠༠༧.༠༧/༢༠༠༡	ལྷན་འགྲུས་ལྟར་ལྷན་འགྲུས་ལྟར་ལོག་པ།	༠.༡༠༡	༠.༡༠༡	-
༤༥༨	༢༠༠༧.༠༨/༢༠༠༡	ལྷན་འགྲུས་ལྟར་ལྷན་འགྲུས་ལྟར་ལོག་པ།	༠.༡༡༩	༠.༡༡༩	-
༤༥༩	༢༠༠༧.༠༩/༢༠༠༡	ལྷན་འགྲུས་ལྟར་ལྷན་འགྲུས་ལྟར་ལོག་པ།	༠.༡༦༥	༠.༡༦༥	-
༤༦༠	༢༠༠༧.༡༠/༢༠༠༡	ལྷན་འགྲུས་ལྟར་ལྷན་འགྲུས་ལྟར་ལོག་པ།	༠.༠༣༠	༠.༠༣༠	-
༤༦༡	༢༠༠༧.༡༡/༢༠༠༡	ལྷན་འགྲུས་ལྟར་ལྷན་འགྲུས་ལྟར་ལོག་པ།	༠.༡༧༤	༠.༡༧༤	-
༤༦༢	༢༠༠༧.༡༢/༢༠༠༡	ལྷན་འགྲུས་ལྟར་ལྷན་འགྲུས་ལྟར་ལོག་པ།	༠.༡༩༢	༠.༡༩༢	-
༤༦༣	༢༠༠༧.༠༡/༢༠༠༡	དཔལ་ལྷན་འགྲུས་ལྟར་ལྷན་འགྲུས་ལྟར་ལོག་པ།	༡༧.༧༣༢	༡༧.༧༣༢	-

དདུལ་གྲམ་ས་ཡ་ནང་།

ཨང་	རྩིས་ཁ་ཡང་།	ལག་ལེན་ལས་ཤྱེ།	འོང་འབབ་ བྱུང་ཚེ།	འོང་འབབ་ བསྐྱུལ་ཚེ།	ངེས་ཉིག་
༤༤༤	༤༠༤.༠༢/༡༠༠༡	དབང་འདུས་སྐྱེ་ན་རྟེན་འོག་།	༠.༧༠༧	༠.༧༠༧	-
༤༤༥	༤༠༤.༠༣/༡༠༠༡	དབང་འདུས་དྲངས་རྒྱ་རྟེན་འོག་།	༠.༡༠༩	༠.༡༠༩	-
༤༤༦	༤༠༤.༠༤/༡༠༠༡	དབང་འདུས་དར་དཀར་རྟེན་འོག་།	༠.༡༥༩	༠.༡༥༩	-
༤༤༧	༤༠༤.༠༥/༡༠༠༡	དབང་འདུས་སྐྱང་སྐྱང་རྟེན་འོག་།	༠.༠༦༠	༠.༠༦༠	-
༤༤༨	༤༠༤.༠༦/༡༠༠༡	དབང་འདུས་དགའ་སངས་མཚོ་གོང་མ་རྟེན་འོག་།	༠.༠༩༦	༠.༠༩༦	-
༤༤༩	༤༠༤.༠༧/༡༠༠༡	དབང་འདུས་དགའ་སངས་མཚོ་འོག་མ་རྟེན་འོག་།	༠.༠༢༤	༠.༠༢༤	-
༤༥༠	༤༠༤.༠༨/༡༠༠༡	དབང་འདུས་དཀར་གཤེན་རྟེན་འོག་།	༠.༢༤༡	༠.༢༤༡	-
༤༥༡	༤༠༤.༠༩/༡༠༠༡	དབང་འདུས་ན་རྟེན་འོག་།	༠.༣༠༢	༠.༣༠༢	-
༤༥༢	༤༠༤.༡༠/༡༠༠༡	དབང་འདུས་ཉི་ཤུ་རྟེན་འོག་།	༠.༢༢༤	༠.༢༢༤	-
༤༥༣	༤༠༤.༡༡/༡༠༠༡	དབང་འདུས་ཕངས་ལུལ་རྟེན་འོག་།	༠.༢༠༤	༠.༢༠༤	-
༤༥༤	༤༠༤.༡༢/༡༠༠༡	དབང་འདུས་མོ་སྐྱི་རྟེན་འོག་།	༠.༠༤༩	༠.༠༤༩	-
༤༥༥	༤༠༤.༡༣/༡༠༠༡	དབང་འདུས་རྩྭ་པ་རྟེན་འོག་།	༠.༢༦༠	༠.༢༦༠	-
༤༥༦	༤༠༤.༡༤/༡༠༠༡	དབང་འདུས་སྐྱེ་སྐྱེ་རྟེན་འོག་།	༠.༢༣༥	༠.༢༣༥	-
༤༥༧	༤༠༤.༡༥/༡༠༠༡	དབང་འདུས་ཨ་ཐང་རྟེན་འོག་།	༠.༢༣༤	༠.༢༣༤	-
༤༥༨	༤༠༤.༡༦/༡༠༠༡	དབང་འདུས་ཐང་མཚོ་རྟེན་འོག་།	༠.༠༦༩	༠.༠༦༩	-
༤༥༩	༤༠༩.༠༡/༡༠༠༡	བྱམ་ཐང་རྫོང་འབག་བདག་སྐྱོང་།	༡༤.༤༧༧	༡༤.༤༧༧	-
༤༦༠	༤༠༩.༠༢/༡༠༠༡	བྱམ་ཐང་ཚོས་འཁོར་རྟེན་འོག་།	༠.༦༩༤	༠.༦༩༤	-
༤༦༡	༤༠༩.༠༣/༡༠༠༡	བྱམ་ཐང་རྒྱ་སྐྱོང་རྟེན་འོག་།	༠.༢༤༤	༠.༢༤༤	-
༤༦༢	༤༠༩.༠༤/༡༠༠༡	བྱམ་ཐང་རྒྱ་སྐྱོང་རྟེན་འོག་།	༠.༢༣༢	༠.༢༣༢	-
༤༦༣	༤༠༩.༠༥/༡༠༠༡	བྱམ་ཐང་ལུ་ར་རྟེན་འོག་།	༠.༡༡༡	༠.༡༡༡	-
༤༦༤	༤༡༠.༠༡/༡༠༠༡	གསལ་རྒྱང་རྫོང་འབག་བདག་སྐྱོང་།	༢༠.༩༤༩	༢༠.༩༤༩	-
༤༦༥	༤༡༠.༠༡/༡༠༠༢	དགའ་ལོགས་ཕུག་རྩྭ་འབག་།	༠.༢༤༡	༠.༢༤༡	-
༤༦༦	༤༡༠.༠༢/༡༠༠༢	གསལ་རྒྱང་བསམ་གཏུག་སྐྱོང་རྟེན་འོག་།	༠.༠༥༤	༠.༠༥༤	-
༤༦༧	༤༡༠.༠༣/༡༠༠༢	གསལ་རྒྱང་རྒྱ་གཟར་སྐྱོང་རྟེན་འོག་།	༠.༠༩༩	༠.༠༩༩	-
༤༦༨	༤༡༠.༠༤/༡༠༠༡	གསལ་རྒྱང་བདེ་སྐྱོང་སྐྱོང་རྟེན་འོག་།	༠.༡༣༡	༠.༡༣༡	-
༤༦༩	༤༡༠.༠༥/༡༠༠༡	གསལ་རྒྱང་དེ་བྱེད་རྟེན་འོག་།	༠.༠༥༤	༠.༠༥༤	-
༤༧༠	༤༡༠.༠༦/༡༠༠༢	གསལ་རྒྱང་རྟ་རས་ཐང་རྟེན་འོག་།	༠.༠༣༡	༠.༠༣༡	-
༤༧༡	༤༡༠.༠༧/༡༠༠༢	གསལ་རྒྱང་དགའ་ལོགས་ཕུག་རྟེན་འོག་།	༠.༧༥༤	༠.༧༥༤	-

དངུལ་གྲམ་ས་ཡ་ནང་།

ཨང་	རྩིས་ཁ་ཡང་།	ལག་ལེན་ལས་ཤེ།	འོང་འབབ་ བྱུང་ཚེ།	འོང་འབབ་ བསྐྱལ་ཚེ།	ངེས་ཉིག་
༤༩༢	༤༡༠.༠༤/༡༠༠༡	གསར་སྤང་རྟི་ལེ་རྒྱུ་འོག་།	༠.༢༥༥	༠.༢༥༥	-
༤༩༣	༤༡༠.༠༩/༡༠༠༢	གསར་སྤང་འཛིག་ས་མེད་ཚོས་གྲིང་རྒྱུ་འོག་།	༠.༢༧༤	༠.༢༧༤	-
༤༩༤	༤༡༠.༡༠/༡༠༠༢	གསར་སྤང་ལུས་གྲིང་རྒྱུ་འོག་།	༠.༠༤༤	༠.༠༤༤	-
༤༩༥	༤༡༠.༡༡/༡༠༠༡	གསར་སྤང་སེང་གེ་རྒྱུ་འོག་།	༠.༠༤༣	༠.༠༤༣	-
༤༩༦	༤༡༠.༡༢/༡༠༠༡	གསར་སྤང་གསར་སྤང་རྒྱུ་འོག་།	༠.༤༩༦	༠.༤༩༦	-
༤༩༧	༤༡༠.༡༣/༡༠༠༢	གསར་སྤང་གསེར་གཞོང་རྒྱུ་འོག་།	༠.༠༦༧	༠.༠༦༧	-
༤༩༨	༤༡༡.༠༡/༡༠༠༡	གཞུང་ལམ་སྤྲོད་རྒྱུ་འོག་།	༡༡.༠༤༧	༡༡.༠༤༧	-
༤༩༩	༤༡༡.༠༡/༡༠༠༢	སྤྲོད་རྒྱུ་འོག་།	༤.༤༤༣	༤.༤༤༣	-
༥༠༠	༤༡༡.༠༢/༡༠༠༡	གཞུང་ལམ་སྤྲོད་བར་དོ་རྒྱུ་འོག་།	༠.༤༣༥	༠.༤༣༥	-
༥༠༡	༤༡༡.༠༣/༡༠༠༢	སྤྲོད་རྒྱུ་འོག་།	༠.༡༢༢	༠.༡༢༢	-
༥༠༢	༤༡༡.༠༤/༡༠༠༡	གཞུང་ལམ་སྤྲོད་རྒྱུ་འོག་།	༠.༢༠༥	༠.༢༠༥	-
༥༠༣	༤༡༡.༠༥/༡༠༠༢	ངང་རྒྱ་རྒྱུ་འོག་།	༠.༡༧༩	༠.༡༧༩	-
༥༠༤	༤༡༡.༠༦/༡༠༠༢	པངས་མཁར་རྒྱུ་འོག་།	༠.༡༤༡	༠.༡༤༡	-
༥༠༥	༤༡༡.༠༧/༡༠༠༡	གཞུང་ལམ་སྤྲོད་འོང་མཁར་རྒྱུ་འོག་།	༠.༡༣༡	༠.༡༣༡	-
༥༠༦	༤༡༡.༠༨/༡༠༠༡	གཞུང་ལམ་སྤྲོད་འོང་རྒྱུ་འོག་།	༠.༣༤༤	༠.༣༤༤	-
༥༠༧	༤༡༡.༠༩/༡༠༠༢	སྤྲོད་རྒྱུ་འོག་།	༠.༢༣༤	༠.༢༣༤	-
༥༠༨	༤༡༡.༠༡/༡༠༠༡	འོང་གསར་རྒྱུ་འོག་།	༡༦.༢༧༦	༡༦.༢༧༦	-
༥༠༩	༤༡༡.༠༢/༡༠༠༡	འོང་གསར་བྱུང་རྒྱུ་འོག་།	༠.༤༠༤	༠.༤༠༤	-
༥༡༠	༤༡༡.༠༣/༡༠༠༡	འོང་གསར་སྤྲོད་རྒྱུ་འོག་།	༠.༠༧༥	༠.༠༧༥	-
༥༡༡	༤༡༡.༠༤/༡༠༠༡	འོང་གསར་སྤྲོད་མཁར་རྒྱུ་འོག་།	༠.༢༣༧	༠.༢༣༧	-
༥༡༢	༤༡༡.༠༥/༡༠༠༡	འོང་གསར་རྒྱུ་འོག་།	༠.༤༡༥	༠.༤༡༥	-
༥༡༣	༤༡༡.༠༦/༡༠༠༡	འོང་གསར་སྤྲོད་སྤྲོད་རྒྱུ་འོག་།	༠.༢༣༤	༠.༢༣༤	-
༥༡༤	༤༡༡.༠༧/༡༠༠༡	སྤྲོད་རྒྱུ་འོག་།	༡༤.༤༤༤	༡༤.༤༤༤	-
༥༡༥	༤༡༡.༠༧/༡༠༠༢	སོ་རྒྱུ་འོང་འབྲེལ་དང་འཚོ་རྒྱུ་འོག་།	༠.༠༩༤	༠.༠༩༤	-
༥༡༦	༤༡༡.༠༨/༡༠༠༡	སྤྲོད་རྒྱུ་འོག་།	༠.༤༤༣	༠.༤༤༣	-
༥༡༧	༤༡༡.༠༩/༡༠༠༡	སྤྲོད་རྒྱུ་འོག་།	༠.༡༦༠	༠.༡༦༠	-
༥༡༨	༤༡༡.༠༤/༡༠༠༡	སྤྲོད་རྒྱུ་འོག་།	༠.༢༧༥	༠.༢༧༥	-
༥༡༩	༤༡༡.༠༥/༡༠༠༡	སྤྲོད་རྒྱུ་འོག་།	༠.༢༧༥	༠.༢༧༥	-
༥༢༠	༤༡༡.༠༥/༡༠༠༡	སྤྲོད་རྒྱུ་འོག་།	༠.༣༠༣	༠.༣༠༣	-

དདུལ་གྲམ་ས་ཡ་ནང་།

ཨང་	རྩིས་ཁ་ཡང་།	ལག་ལེན་ལས་ཤེ།	འོང་འབབ་ བྱུང་ཚེ།	འོང་འབབ་ བསྐྱུལ་ཚེ།	ངེས་ཉིག
420	༧༡༣.06/༡001	ལྷན་ཅེ་སློན་རྒྱུ་ཤོད་འོག།	0.2701	0.2701	-
421	༧༡༣.07/༡001	ལྷན་ཅེ་སློན་སྤྱི་ཤོད་འོག།	0.242	0.242	-
422	༧༡༣.08/༡001	ལྷན་ཅེ་སློན་མཚོ་ཤོད་འོག།	0.792	0.792	-
423	༧༡༣.09/༡001	ལྷན་ཅེ་བཅན་མཁར་ཤོད་འོག།	0.2201	0.2201	-
424	༧༡༣.01/༡001	འོང་སྐར་རྫོང་ལག་བདག་སློང་།	27.2401	27.2401	-
425	༧༡༣.01/༡002	རྒྱལ་ཚབ་ཡིག་ཚང་།	0.737	0.737	-
426	༧༡༣.01/2003	སོ་ནམ་ཚོང་འབྲེལ་དང་འཚོ་རྟེན་ཡུན་ཐུབ་ ཡར་དག་ལས་རིམ།	0.093	0.093	-
427	༧༡༣.02/༡001	འོང་སྐར་བ་ལས་ཤོད་འོག།	0.701	0.701	-
428	༧༡༣.03/༡001	འོང་སྐར་ཚ་གླིང་ཤོད་འོག།	0.722	0.722	-
429	༧༡༣.04/༡001	འོང་སྐར་ལྷགས་ས་མཁར་ཤོད་འོག།	0.747	0.747	-
430	༧༡༣.05/༡001	འོང་སྐར་དག་མེད་ཅེ་ཤོད་འོག།	0.2701	0.2701	-
431	༧༡༣.06/༡001	འོང་སྐར་འབྲས་སྤུངས་ཤོད་འོག།	0.709	0.709	-
432	༧༡༣.07/༡001	འོང་སྐར་དགོངས་འདུས་ཤོད་འོག།	0.330	0.330	-
433	༧༡༣.08/༡001	འོང་སྐར་འགྲུར་མེད་ཤོད་འོག།	0.349	0.349	-
434	༧༡༣.09/༡001	འོང་སྐར་སྤྱིངས་མཁར་ཤོད་འོག།	0.307	0.307	-
435	༧༡༣.10/༡001	འོང་སྐར་ འོང་སྐར་ཤོད་འོག།	0.072	0.072	-
436	༧༡༣.11/༡001	འོང་སྐར་ལྷ་ཚང་ཤོད་འོག།	0.079	0.079	-
437	༧༡༣.12/༡001	འོང་སྐར་ས་གླིང་ཤོད་འོག།	0.201	0.201	-
438	༧༡༣.13/༡001	འོང་སྐར་ཤེར་ལྷ་རྩེ་ཤོད་འོག།	0.397	0.397	-
439	༧༡༣.14/༡001	འོང་སྐར་སི་ལས་སྤྱི་ཤོད་འོག།	0.244	0.244	-
440	༧༡༣.15/༡001	འོང་སྐར་ཐང་འོང་ཤོད་འོག།	0.203	0.203	-
441	༧༡༣.16/༡001	འོང་སྐར་ཅ་གླིང་ཤོད་འོག།	0.723	0.723	-
442	༧༡༣.17/༡001	འོང་སྐར་ཅ་མང་ཤོད་འོག།	0.799	0.799	-
443	༧༡༣.18/༡001	འོང་སྐར་ན་རང་ཤོད་འོག།	0.767	0.767	-
444	༧༡4.01/༡001	པདམ་དགའ་ཚེལ་རྫོང་ལག་བདག་སློང་།	70.044	70.044	-
445	༧༡4.01/༡002	ངང་ལམ་རྒྱུང་ལག།	0.649	0.649	-
446	༧༡4.01/2003	སོ་ནམ་ཚོང་འབྲེལ་དང་འཚོ་རྟེན་ཡུན་ཐུབ་ ཡར་དག་ལས་རིམ།	0.704	0.704	-
447	༧༡4.02/༡001	པདྨ་དགའ་ཚེལ་ལྷོང་ཤོད་འོག།	0.077	0.077	-

དངུལ་གྲམ་སྐྱོང་གི་ཚན་པ་

ཨང	རྒྱུ་ལ་ཨང	ལག་ལེན་ལས་ཤེ།	འོང་འབབ་ བྱུང་ཚུ།	འོང་འབབ་ བསྐྱུལ་ཚུ།	ངེས་ཉིག
441	174.03/2007	པུལ་དགའ་ཚལ་ཕྱི་ལུ་ལྷན་ཁྲིམས་ལོགས།	0.733	0.733	-
442	174.04/2007	པུལ་དགའ་ཚལ་གཏུང་མིན་ཁྲིམས་ལོགས།	0.072	0.072	-
443	174.05/2007	པུལ་དགའ་ཚལ་མཁར་ཁྲིམས་ལོགས།	0.097	0.097	-
444	174.06/2007	པུལ་དགའ་ཚལ་ལྷ་མར་ཁྲིམས་ལོགས།	0.239	0.239	-
445	174.07/2007	པུལ་དགའ་ཚལ་གཡུ་རུང་ཁྲིམས་ལོགས།	0.097	0.097	-
446	174.08/2007	པུལ་དགའ་ཚལ་བཟོ་སྐྱེད་ཁྲིམས་ལོགས།	0.736	0.736	-
447	174.09/2007	པུལ་དགའ་ཚལ་བདེ་ཆེན་གྲོང་ཁྲིམས་ལོགས།	0.366	0.366	-
448	174.10/2007	ངང་ལམ་རྩུང་ལག་ཚོས་བུ་གྲོང་ཁྲིམས་ལོགས།	0.649	0.649	-
449	174.11/2007	པུལ་དགའ་ཚལ་ན་ལོང་ཁྲིམས་ལོགས།	0.324	0.324	-
450	174.12/2007	ངང་ལམ་རྩུང་ལག་ཚོས་འཁོར་གྲོང་ཁྲིམས་ལོགས།	0.726	0.726	-
451	176.01/2007	བསམ་གྲུབ་ལྗོངས་མཁར་རྫོང་ལག་བདག་ རྒྱུང་།	74.797	74.797	-
452	176.02/2007	བསམ་གྲུབ་ཚོས་གྲོང་རྩུང་ལག་	7.346	7.346	-
453	176.03/2007	ཚོ་མོ་གཙང་ལ་རྩུང་ལག་	0.494	0.494	-
454	176.04/2007	སོ་ནམ་ཚོང་འབྲེལ་དང་འཚོ་རྟེན་ལུན་ལུང་ ཡར་དག་ལས་རིམ།	0.097	0.097	-
455	176.05/2007	བསམ་གྲོངས་ལུང་ཚོགས་ཐང་ཁྲིམས་ལོགས།	0.234	0.234	-
456	176.06/2007	བསམ་གྲོངས་ལུང་ཐང་ཁྲིམས་ལོགས།	0.720	0.720	-
457	176.07/2007	བསམ་གྲོངས་ལུང་ཐང་ཁྲིམས་ལོགས།	0.204	0.204	-
458	176.08/2007	བསམ་གྲོངས་ལུང་ཐང་ཁྲིམས་ལོགས།	0.267	0.267	-
459	176.09/2007	བསམ་གྲོངས་ལུང་ཐང་ཁྲིམས་ལོགས།	0.777	0.777	-
460	176.10/2007	བསམ་གྲོངས་ལུང་ཐང་ཁྲིམས་ལོགས།	0.344	0.344	-
461	176.11/2007	བསམ་གྲོངས་ལུང་ཐང་ཁྲིམས་ལོགས།	0.242	0.242	-
462	176.12/2007	བསམ་གྲོངས་ལུང་ཐང་ཁྲིམས་ལོགས།	0.306	0.306	-
463	176.13/2007	བསམ་གྲོངས་ལུང་ཐང་ཁྲིམས་ལོགས།	0.267	0.267	-
464	176.14/2007	བསམ་གྲོངས་ལུང་ཐང་ཁྲིམས་ལོགས།	0.060	0.060	-
465	176.15/2007	བསམ་གྲོངས་ལུང་ཐང་ཁྲིམས་ལོགས།	0.224	0.224	-
466	177.01/2007	བཀྲིས་རྒྱུང་རྫོང་ལག་བདག་རྒྱུང་།	27.493	27.493	-
467	177.02/2007	བཀྲིས་རྒྱུང་ལག་བདག་རྒྱུང་།	7.747	7.747	-
468	177.03/2007	ཁྲིམས་ལུང་རྩུང་ལག་	7.949	7.949	-

དངུལ་གྲམ་ས་ཡ་ནང་།

ཨང་	རྒྱུ་ཁ་ཡང་།	ལག་ལེན་ལས་ཤེ།	འོང་འབབ་ བྱུང་ཚེ།	འོང་འབབ་ བསྐྱུལ་ཚེ།	ངེས་ཏིག་
406	༧༡.07/200༧	ཕམ་རོང་དུང་ལག།	3.07༩	3.07༩	-
407	༧༡.07/2008	སོ་ནམ་ཚོང་འབྲེལ་དང་འཚོ་རྟེན་ཡུན་ཐུབ་ ཡར་དག་ལས་རིམ།	0.20༤	0.20༤	-
408	༧༡.08/2007	བགྱིས་སྐྱང་བར་མཚམས་ཤེད་འོག།	0.044	0.044	-
409	༧༡.08/2007	བགྱིས་སྐྱང་གྲི་གཏུང་ཤེད་འོག།	0.230	0.230	-
410	༧༡.0༩/2007	བགྱིས་སྐྱང་བཀའ་ལུང་ཤེད་འོག།	0.232	0.232	-
411	༧༡.04/2007	བགྱིས་སྐྱང་རྒྱུ་ཤེད་འོག།	0.243	0.243	-
412	༧༡.06/2007	བགྱིས་སྐྱང་འབྲིང་ཤེད་འོག།	0.09༧	0.09༧	-
413	༧༡.07/2007	བགྱིས་སྐྱང་ལྷ་མང་ཤེད་འོག།	0.332	0.332	-
414	༧༡.08/2007	བགྱིས་སྐྱང་མེ་རག་ཤེད་འོག།	0.2༧2	0.2༧2	-
415	༧༡.09/2007	བགྱིས་སྐྱང་ཡངས་གཉེར་ཤེད་འོག།	0.272	0.272	-
416	༧༡.10/2007	བགྱིས་སྐྱང་ཡོངས་མེད་ཤེད་འོག།	0.233	0.233	-
417	༧༡.11/2007	བགྱིས་སྐྱང་རྩི་ཤེད་འོག།	0.060	0.060	-
418	༧༡.12/2007	བགྱིས་སྐྱང་སག་སྟེང་ཤེད་འོག།	0.324	0.324	-
419	༧༡.13/2007	བགྱིས་སྐྱང་བསམ་མཁམ་ཤེད་འོག།	0.249	0.249	-
420	༧༡.1༤/2007	བགྱིས་སྐྱང་གཤོང་ཤེད་འོག།	0.276	0.276	-
421	༧༡.14/2007	བགྱིས་སྐྱང་ཁིམ་ཤིང་ཤེད་འོག།	0.083	0.083	-
422	༧༡.16/2007	བགྱིས་སྐྱང་ཨོ་རྒྱ་རོང་ཤེད་འོག།	0.2༧7	0.2༧7	-
423	༧1.07/2007	ཐིམ་ཕུག་རྫོང་ལག་བདག་སྐྱོང་།	7.397	7.397	-
424	༧1.07/2008	མྱིང་གཞི་དུང་ལག།	0.872	0.872	-
425	༧1.08/2007	ཐིམ་ཕུག་ཕྱོས་ཤེད་འོག།	0.037	0.037	-
426	༧1.08/2007	ཐིམ་ཕུག་ཅང་ཤེད་འོག།	0.232	0.232	-
427	༧1.0༩/2007	ཐིམ་ཕུག་དར་དཀར་ལ་ཤེད་འོག།	0.229	0.229	-
428	༧1.04/2007	ཐིམ་ཕུག་དག་བསྟེན་ཤེད་འོག།	0.096	0.096	-
429	༧1.06/2007	ཐིམ་ཕུག་ཀ་མང་ཤེད་འོག།	0.200	0.200	-
600	༧1.07/2007	ཐིམ་ཕུག་མྱིང་གཞི་ཤེད་འོག།	0.088	0.088	-
601	༧1.08/2007	ཐིམ་ཕུག་སྐྱང་མང་ཤེད་འོག།	0.279	0.279	-
602	༧1.09/2007	ཐིམ་ཕུག་ན་རོ་ཤེད་འོག།	0.076	0.076	-
603	༧1.07/2008	མགར་ས་རྫོང་ལག་བདག་སྐྱོང་།	6.༧82	6.༧82	-

དངུལ་ཀྲམ་ས་ཡ་ནང་།

ཨང་	ཕྱི་མའམ་ཨང་།	ལལ་ལེན་ལས་ཤེ།	འོང་འབབ་ བྱུང་ཚེ།	འོང་འབབ་ བསྐྱུལ་ཚེ།	ངེས་ཉིག
603	202.02/2002	དགོན་ལ་སྤྲད་ཆེད་འོག།	0.047	0.047	-
604	202.03/2002	དགོན་ལ་སྤྲད་ཆེད་འོག།	0.042	0.042	-
606	202.02/2002	ལ་ཡག་ཆེད་འོག།	0.064	0.064	-
607	202.04/2002	ལུང་ན་ན་ཆེད་འོག།	0.249	0.249	-
608	202.07/2002	བཀྲིས་གཡང་ཕྱེ་རྫོང་ལག་བདག་སྦྱོང་།	20.047	20.047	-
609	202.07/2002	སོ་ནམ་ཚོང་འབྲེལ་དང་འཚོ་རྟེན་ཡུན་ཐུབ་ ཡར་དག་ལས་རིམ།	0.002	0.002	-
610	202.02/2002	འབྲུམ་སྤེ་སྤྲོད་ཆེད་འོག།	0.272	0.272	-
611	202.03/2002	འཇམ་མཁར་ཆེད་འོག།	0.090	0.090	-
612	202.02/2002	ལམས་དུངས་ཆེད་འོག།	0.290	0.290	-
613	202.04/2002	རམ་སྐྱར་ཆེད་འོག།	0.204	0.204	-
614	202.06/2002	སྤྲོད་མཚོ་ཆེད་འོག།	0.204	0.204	-
615	202.00/2002	སྤྲོད་ཚང་ཆེད་འོག།	0.040	0.040	-
616	202.04/2002	ལ་ལང་ཆེད་འོག།	0.064	0.064	-
617	202.09/2002	གཡང་ཕྱེ་ཆེད་འོག།	0.069	0.069	-
བསྐྱེད་ལས།			992.697	992.697	-

འབྲུང་ལུངས་: དངུལ་ཕྱི་མ་ལྷན་ལག་འོག་གི་ དམངས་ཕྱི་མ་ལས་ལུངས།

ཕྱི་ལོ་ ༡༠༡༤-༡༥ ནང་གི་ སྐར་ལེན་དང་ཕྱིར་སྐྱོད་ཀྱི་ལས་འཆར།

དངུལ་ཀྲམ་ས་ཡ་ནང་།

ལས་	ཕྱི་ལོ་ལྷན་	ལག་ལེན་སྡེ་མཉམས་	སྐར་ལེན་	ཕྱིར་སྐྱོད་	དེས་ཏིག་།
༡	༡༠༡.༠༡/༡༠༠༡	ཐིམ་ཕུག་མངའ་བདག་ཀྱི་ལ་པོ་འཛིན་ཚང་།	༢.༩༤༢	༢.༩༤༢	-
༢	༡༠༢.༠༡/༡༠༠༡	མི་དབང་འབྲུག་ཀྱི་ལ་བཞི་པ་འཛིན་ཚང་།	༡.༤༤༤	༡.༤༤༤	-
༣	༡༠༣.༠༡/༡༠༠༡	ཀྱི་ལ་ཡོངས་ཚོགས་འདུ།	༡༤.༤༧༢	༡༤.༤༣༣	(༠.༠༣༩)
༤	༡༠༤.༠༡/༡༠༠༡	ཀྱི་ལ་ཡོངས་ཚོགས་སྡེ།	༡༤.༠༩༤	༡༤.༠༩༤	-
༥	༡༠༥.༠༡/༡༠༠༡	ཐིམ་ཕུག་དགེ་འདུན་གྱི་ཚང་།	༤.༡༡༩	༤.༡༡༩	-
༦	༡༠༥.༠༡/༡༠༠༢	དགེ་འདུན་གྱི་ཚང་ (རབ་སྡེ་ཚུ།)	༠.༤༥༡	༠.༤༥༡	-
༧	༡༠༥.༠༡/༡༠༠༣	མངའ་བདག་ཀྱི་ལ་པོ་འཛིན་ཚང་ - ཚོས་སྡེ་ལྷན་ཚོགས།	༠.༠༡༤	༠.༠༡༤	-
༨	༡༠༥.༠༡/༡༠༠༡	ཐིམ་ཕུག་དགེ་འདུན་གྱི་ཚང་ལྷན་ཚང་གི་ ཚོས་དང་འཕྲོད་བརྟན་ལས་འགུལ།	༠.༣༤༤	༠.༣༤༤	-
༩	༡༠༥.༠༡/༡༠༠༢	ཐིམ་ཕུག་གྱི་ཚང་ལྷན་ཚོགས།	༠.༤༠༦	༩.༤༥༦	(༤.༠༥༠)
༡༠	༡༠༦.༠༡/༡༠༠༡	ཐིམ་ཕུག་ཚེས་མཐོའི་ཁྲིམས་ཁང་།	༤.༤༩༤	༤.༤༩༤	-
༡༡	༡༠༦.༠༡/༡༠༠༢	ཐིམ་ཕུག་རྫོང་ཁག་ཁྲིམས་ཁང་།	༦.༥༤༠	༦.༥༤༠	-
༡༢	༡༠༦.༠༡/༡༠༠༣	བཀྲིས་སྐང་རྫོང་ཁག་ཁྲིམས་ཁང་།	༡.༠༡༧	༡.༠༡༧	-
༡༣	༡༠༦.༠༡/༡༠༠༤	དབང་འདུས་རྫོང་ཁག་ཁྲིམས་ཁང་།	༡.༦༤༩	༡.༦༤༩	-
༡༤	༡༠༦.༠༡/༡༠༠༥	སྤུ་ན་ཁ་རྫོང་ཁག་ཁྲིམས་ཁང་།	༡.༣༠༢	༡.༣༠༢	-
༡༥	༡༠༦.༠༡/༡༠༠༦	གསར་སྐང་རྫོང་ཁག་ཁྲིམས་ཁང་།	༡.༣༡༢	༡.༣༡༢	-
༡༦	༡༠༦.༠༡/༡༠༠༧	ཕྱི་རང་རྫོང་ཁག་ཁྲིམས་ཁང་།	༠.༤༥༦	༠.༤༥༦	-
༡༧	༡༠༦.༠༡/༡༠༠༨	སྤུ་རྩོ་རྫོང་ཁག་ཁྲིམས་ཁང་།	༢.༩༡༢	༢.༩༡༢	-
༡༨	༡༠༦.༠༡/༡༠༠༩	ཚུ་ཁ་རྫོང་ཁག་ཁྲིམས་ཁང་།	༡.༡༤༦	༡.༡༤༦	-
༡༩	༡༠༦.༠༡/༡༠༡༠	བསམ་ཕྱེ་རྫོང་ཁག་ཁྲིམས་ཁང་།	༡.༥༦༠	༡.༥༦༠	-
༢༠	༡༠༦.༠༡/༡༠༡༡	བསམ་ལྗོངས་རྫོང་ཁག་ཁྲིམས་ཁང་།	༡.༡༢༥	༡.༡༢༥	-
༢༡	༡༠༦.༠༡/༡༠༡༢	མོང་སྐང་རྫོང་ཁག་ཁྲིམས་ཁང་།	༡.༧༥༤	༡.༧༥༤	-
༢༢	༡༠༦.༠༡/༡༠༡༣	རྩ་རྫོང་ཁག་ཁྲིམས་ཁང་།	༡.༣༡༠	༡.༣༡༠	-
༢༣	༡༠༦.༠༡/༡༠༡༤	ཀྲོང་གསར་རྫོང་ཁག་ཁྲིམས་ཁང་།	༡.༢༧༤	༡.༢༧༤	-
༢༤	༡༠༦.༠༡/༡༠༡༥	གཞུང་སྐང་རྫོང་ཁག་ཁྲིམས་ཁང་།	༠.༩༡༢	༠.༩༡༢	-
༢༥	༡༠༦.༠༡/༡༠༡༦	དར་དཀར་ན་རྫོང་ཁག་ཁྲིམས་ཁང་།	༡.༣༧༤	༡.༣༧༤	-
༢༦	༡༠༦.༠༡/༡༠༡༧	ལྷན་ཕྱེ་རྫོང་ཁག་ཁྲིམས་ཁང་།	༠.༩༣༤	༠.༩༣༤	-
༢༧	༡༠༦.༠༡/༡༠༡༨	པུ་དགའ་ཚལ་རྫོང་ཁག་ཁྲིམས་ཁང་།	༡.༡༢༩	༡.༡༢༩	-

དབུས་གྲུ་ལམ་ཡོན་པ་

ལོ་	ཕྱི་ལོ་ལོ་	ལག་ལེན་གྱི་ཕྱོད་ལམ་	སྤྲོད་ལོ་	ཕྱིར་སྤྱོད་ལོ་	འཇུག་ལོ་
22	2006.07/2007	བྱམ་ཐང་རྫོང་ལག་ལེན་ལམ་ལུང་།	2.430	2.430	-
23	2006.07/2007	བཀྲིས་གཡེང་རྫོང་ལག་ལེན་ལམ་ལུང་།	2.444	2.462	(0.000)
24	2006.07/2007	ལྷན་ཚོགས་གླིང་རྫོང་ལག་ལེན་ལམ་ལུང་།	2.236	2.236	-
25	2006.07/2007	ལྷན་ཚོགས་གླིང་རྫོང་ལག་ལེན་ལམ་ལུང་།	2.024	2.024	-
26	2006.07/2007	དགོ་ལོག་ལམ་ལུང་རྫོང་ལག་ལེན་ལམ་ལུང་།	2.002	2.002	-
27	2006.07/2007	ལྷན་ཚོགས་གླིང་རྫོང་ལག་ལེན་ལམ་ལུང་།	0.649	0.649	-
28	2006.07/2007	རྫོང་ལམ་རྫོང་ལག་ལེན་ལམ་ལུང་།	0.662	0.662	-
29	2006.07/2007	སྤོ་ལམ་རྫོང་ལག་ལེན་ལམ་ལུང་།	0.460	0.460	-
30	2006.07/2007	ལྷན་ཚོགས་གླིང་རྫོང་ལག་ལེན་ལམ་ལུང་།	0.200	0.200	-
31	2006.07/2007	རང་ལམ་རྫོང་ལག་ལེན་ལམ་ལུང་།	0.442	0.442	-
32	2006.07/2007	ལྷན་ཚོགས་གླིང་རྫོང་ལག་ལེན་ལམ་ལུང་།	0.474	0.474	-
33	2006.07/2007	ལྷན་ཚོགས་གླིང་རྫོང་ལག་ལེན་ལམ་ལུང་།	0.499	0.499	-
34	2006.07/2007	རྫོང་ལམ་རྫོང་ལག་ལེན་ལམ་ལུང་།	0.364	0.364	-
35	2006.07/2007	བསམ་ལུང་ལམ་ལུང་རྫོང་ལག་ལེན་ལམ་ལུང་།	0.200	0.200	-
36	2006.07/2007	ལག་ལེན་རྫོང་ལག་ལེན་ལམ་ལུང་།	0.630	0.630	-
37	2006.07/2007	གསང་སྤོ་ལམ་རྫོང་ལག་ལེན་ལམ་ལུང་།	0.207	0.207	-
38	2006.07/2007	ལག་ལེན་རྫོང་ལག་ལེན་ལམ་ལུང་།	2.200	2.246	(0.079)
39	2006.07/2007	ལྷན་ཚོགས་གླིང་རྫོང་ལག་ལེན་ལམ་ལུང་།	0.474	0.474	-
40	2007.07/2007	ལྷན་ཚོགས་གླིང་རྫོང་ལག་ལེན་ལམ་ལུང་།	20.070	20.936	(0.279)
41	2007.07/2007	ལྷན་ཚོགས་གླིང་རྫོང་ལག་ལེན་ལམ་ལུང་།	22.212	22.212	-
42	2007.07/2007	ལྷན་ཚོགས་གླིང་རྫོང་ལག་ལེན་ལམ་ལུང་།	0.022	0.022	-
43	2007.07/2007	ལྷན་ཚོགས་གླིང་རྫོང་ལག་ལེན་ལམ་ལུང་།	0.492	0.492	(0.029)
44	2007.07/2007	ལྷན་ཚོགས་གླིང་རྫོང་ལག་ལེན་ལམ་ལུང་།	20.976	20.976	-
45	2007.07/2007	བསམ་ལུང་ལམ་ལུང་རྫོང་ལག་ལེན་ལམ་ལུང་། (ལམ་)	2.222	2.222	-
46	2007.07/2007	བྱམ་ཐང་ལམ་ལུང་རྫོང་ལག་ལེན་ལམ་ལུང་། (དབུས་)	2.494	2.494	-
47	2007.07/2007	རྫོང་ལམ་རྫོང་ལག་ལེན་ལམ་ལུང་། (རྫོང་)	2.972	2.972	-
48	2007.07/2007	ལྷན་ཚོགས་གླིང་རྫོང་ལག་ལེན་ལམ་ལུང་། (ལམ་)	2.424	2.490	0.024

དབུལ་གྲུབ་སྐྱོད་ལྟེ་བུ་གྲུབ་སྐྱོད་ལྟེ་བུ་

ལོ་	ཕྱི་ལོ་ལྟེ་བུ་	ལག་ལེན་གྱི་ཕྱོགས་	སྒྲིག་ལུགས་	ཕྱི་ལོ་ལྟེ་བུ་	དེ་ལོ་ལྟེ་བུ་
46	111.01/1001	ཐོ་ལུགས་ལྟེ་བུ་གྲུབ་སྐྱོད་ལྟེ་བུ་	6.000	6.000	-
47	111.01/1002	གྲུབ་སྐྱོད་ལྟེ་བུ་	0.002	0.002	-
48	112.01/1001	ཐོ་ལུགས་ལྟེ་བུ་གྲུབ་སྐྱོད་ལྟེ་བུ་	6.040	6.040	-
49	113.01/1001	ཐོ་ལུགས་ལྟེ་བུ་གྲུབ་སྐྱོད་ལྟེ་བུ་	2.236	2.236	-
50	114.01/1001	ཐོ་ལུགས་ལྟེ་བུ་གྲུབ་སྐྱོད་ལྟེ་བུ་	3.000	3.000	-
51	115.01/1001	ཐོ་ལུགས་ལྟེ་བུ་གྲུབ་སྐྱོད་ལྟེ་བུ་	14.699	14.699	-
52	116.01/1001	ཐོ་ལུགས་ལྟེ་བུ་གྲུབ་སྐྱོད་ལྟེ་བུ་	2.312	2.312	-
53	117.01/1001	ཐོ་ལུགས་ལྟེ་བུ་གྲུབ་སྐྱོད་ལྟེ་བུ་	0.426	0.426	-
54	118.01/1001	ཐོ་ལུགས་ལྟེ་བུ་གྲུབ་སྐྱོད་ལྟེ་བུ་	4.640	0.434	(1.040)
55	119.01/1001	ཐོ་ལུགས་ལྟེ་བུ་གྲུབ་སྐྱོད་ལྟེ་བུ་	0.302	0.302	-
56	119.01/1002	ཐོ་ལུགས་ལྟེ་བུ་གྲུབ་སྐྱོད་ལྟེ་བུ་	0.007	0.007	-
57	120.01/1001	ཐོ་ལུགས་ལྟེ་བུ་གྲུབ་སྐྱོད་ལྟེ་བུ་	1.009	1.009	-
58	120.01/1002	ཐོ་ལུགས་ལྟེ་བུ་གྲུབ་སྐྱོད་ལྟེ་བུ་	0.007	0.007	-
59	121.01/1001	ཐོ་ལུགས་ལྟེ་བུ་གྲུབ་སྐྱོད་ལྟེ་བུ་	0.006	0.006	-
60	122.01/1001	ཐོ་ལུགས་ལྟེ་བུ་གྲུབ་སྐྱོད་ལྟེ་བུ་	2.192	2.194	(0.002)
61	123.01/1001	ཐོ་ལུགས་ལྟེ་བུ་གྲུབ་སྐྱོད་ལྟེ་བུ་	2.906	2.906	-
62	124.01/1001	ཐོ་ལུགས་ལྟེ་བུ་གྲུབ་སྐྱོད་ལྟེ་བུ་	49.904	49.904	-
63	124.01/1002	ཐོ་ལུགས་ལྟེ་བུ་གྲུབ་སྐྱོད་ལྟེ་བུ་	14.116	14.116	-
64	124.01/1003	ཐོ་ལུགས་ལྟེ་བུ་གྲུབ་སྐྱོད་ལྟེ་བུ་	0.400	0.400	-
65	124.01/1004	ཐོ་ལུགས་ལྟེ་བུ་གྲུབ་སྐྱོད་ལྟེ་བུ་	11.090	11.090	-
66	125.01/1001	ཐོ་ལུགས་ལྟེ་བུ་གྲུབ་སྐྱོད་ལྟེ་བུ་	2.094	2.094	-
67	126.01/1001	ཐོ་ལུགས་ལྟེ་བུ་གྲུབ་སྐྱོད་ལྟེ་བུ་	3.032	3.032	-
68	126.01/1002	ཐོ་ལུགས་ལྟེ་བུ་གྲུབ་སྐྱོད་ལྟེ་བུ་	2.640	2.640	-
69	126.01/1003	ཐོ་ལུགས་ལྟེ་བུ་གྲུབ་སྐྱོད་ལྟེ་བུ་	0.036	0.036	-
70	127.01/1001	ཐོ་ལུགས་ལྟེ་བུ་གྲུབ་སྐྱོད་ལྟེ་བུ་	1.900	1.900	-
71	128.01/1001	ཐོ་ལུགས་ལྟེ་བུ་གྲུབ་སྐྱོད་ལྟེ་བུ་	6.060	6.060	-
72	129.01/1001	ཐོ་ལུགས་ལྟེ་བུ་གྲུབ་སྐྱོད་ལྟེ་བུ་	0.210	0.210	(0.000)

དངུལ་གྲམ་སྐྱོན་ལྡན་གྱི་ལོ་ལྟོ་རྒྱུ་

ལོ་རྒྱུས་ལྟར་	ཕྱི་ལོ་ལྟར་	ལག་ལེན་གྱི་ཕྱི་ལོ་	སྤྲོད་ལོ་	ཕྱི་ལོ་སྤྲོད་ལོ་	ལོ་ལྟོ་རྒྱུ་
༩༩	༡༩༩༩/༢༠༠༠	ཐོ་སྒྲིག་ལྟར་ལྷན་ཚོགས་ལ།	༡.༥༧༥	༡.༥༧༥	-
༡༠༠	༡༩༩༩/༢༠༠༠	འབྲུག་ཚད་ལྡན་བཀོད་ཚོགས་ལ།	༥.༦༤༧	༥.༤༥༤	(༠.༡༩༣)
༡༠༡	༡༩༩༩/༢༠༠༡	གསོ་བའི་ཚན་རིག་གཞུག་ལག་སློབ་ཕྲུག་ལ།	༥.༤༤༤	༥.༤༤༤	-
༡༠༢	༡༩༩༩/༢༠༠༡	ཐོ་སྒྲིག་འཛུགས་མེད་སོང་དེ་དང་འབྲུག་འཛུགས་དོན་སློབ་ཕྲུག་ལ།	༢.༠༩༩	༢.༠༩༩	-
༡༠༣	༡༩༩༩/༢༠༠༡	འབྲུག་རྒྱལ་ཡོངས་འཛུགས་དོན་སློབ་ཕྲུག་ལ།	༢.༣༣༣	༢.༣༣༣	-
༡༠༤	༡༩༩༩/༢༠༠༡	ཞི་བའི་མི་སྡེ་ཚོགས་པའི་དབང་འཛིན་ལ།	༠.༤༢༢	༠.༤༢༢	-
༡༠༥	༡༩༩༩/༢༠༠༡	འཛུགས་མེད་དོན་དང་འབྲུག་གཙོ་བོ་བསྐྱོད་སྐྱོན་ལ།	༩༢.༠༩༤	༩༢.༠༩༤	-
༡༠༦	༡༩༩༩/༢༠༠༡	བཟོ་བསྐྱོད་གོང་འཕེལ་དབང་འཛིན་ལ།	༢.༤༥༠	༢.༤༥༠	-
༡༠༧	༡༩༩༩/༢༠༠༡	འབྲུག་གསོ་བའི་སློབ་གྲྭ་མ་དངུལ་ལ།	༠.༣༥༢	༠.༣༥༢	-
༡༠༨	༢༠༠༠/༢༠༠༡	ནད་སྲིད་དང་སྲོལ་འཛིན་ལྷན་ལ།	༧.༣༥༧	༧.༣༥༧	-
༡༠༩	༢༠༠༠/༢༠༠༢	ཐོ་སྒྲིག་ལྟར་ལྷན་ཚོགས་ལ། ཞི་བའི་སྡེ་དོན་དང་མི་རིགས་ལས་ཁུངས་ལ།	༤.༣༣༣	༤.༣༣༣	(༠.༠༤༠)
༡༡༠	༢༠༠༠/༢༠༠༢	ཐོ་སྒྲིག་ལྟར་ལྷན་ཚོགས་ལ། ལས་སྐྱོད་ལས་ཁུངས་ལ།	༡༤.༤༩༩	༡༤.༤༩༩	-
༡༡༡	༢༠༠༠/༢༠༠༢	ཐོ་སྒྲིག་ལྟར་ལྷན་ཚོགས་ལ། ས་གནས་གཞུང་ལས་ཁུངས་ལ།	༡.༧༠༤	༡.༧༠༤	-
༡༡༢	༢༠༠༠/༢༠༠༤	ཐོ་སྒྲིག་ལྟར་ལྷན་ཚོགས་ལ། ཕྱི་མི་ནད་བསྐྱོད་ལས་ཁུངས་ལ།	༧.༥༢༧	༧.༥༢༧	-
༡༡༣	༢༠༠༠/༢༠༠༦	ཐོ་སྒྲིག་ལྟར་ལྷན་ཚོགས་ལ། རྒྱུ་རྒྱུ་དང་ལས་ཁུངས་ལ།	༢.༡༢༤	༢.༡༢༤	-
༡༡༤	༢༠༠༠/༢༠༠༧	རྒྱལ་གཞུང་འགག་སྐྱོད་ལྟར་ལ།	༡༡༤.༣༣༣	༡༡༤.༤༠༤	(༠.༠༧༡)
༡༡༥	༢༠༠༠/༢༠༡༡	དགེ་ལེགས་སྤྱི་ལུང་ཕྱོགས་ཕྱི་མི་ནད་བསྐྱོད་ལྟར་ལ།	༢.༤༡༢	༢.༤༡༢	-
༡༡༦	༢༠༠༠/༢༠༡༢	སྤྱི་ཚོགས་སྤྱི་ལུང་ཕྱོགས་ཕྱི་མི་ནད་བསྐྱོད་ལྟར་ལ།	༣.༣༣༤	༣.༣༣༤	-
༡༡༧	༢༠༠༠/༢༠༡༣	བསམ་བློས་སྤྱི་ལུང་ཕྱོགས་ཕྱི་མི་ནད་བསྐྱོད་ལྟར་ལ།	༢.༧༢༣	༢.༧༢༣	-
༡༡༨	༢༠༠༠/༢༠༡༤	བསམ་ཆུང་སྤྱི་ལུང་ཕྱོགས་ཕྱི་མི་ནད་བསྐྱོད་ལྟར་ལ།	༡.༧༩༧	༡.༧༩༧	-
༡༡༩	༢༠༠༠/༢༠༡༥	སྤྱི་ཚོགས་སྤྱི་ལུང་ཕྱོགས་ཕྱི་མི་ནད་བསྐྱོད་ལྟར་ལ།	༢.༡༠༢	༢.༡༠༢	-
༡༢༠	༢༠༠༠/༢༠༡༦	གོང་གསལ་ལྟར་ལྟར་ རྒྱུ་རྒྱུ་སྤྱི་ལུང་ཕྱོགས་ཕྱི་མི་ནད་བསྐྱོད་ལྟར་ལ།	༠.༧༤༢	༠.༧༤༢	-
༡༢༡	༢༠༠༠/༢༠༡༧	སྤྱི་ཚོགས་སྤྱི་ལུང་ཕྱོགས་ཕྱི་མི་ནད་བསྐྱོད་ལྟར་ལ།	༣༤.༧༤༡	༣༤.༧༤༡	-
༡༢༢	༢༠༠༠/༢༠༡༩	བསམ་བློས་སྤྱི་ལུང་ཕྱོགས་ཕྱི་མི་ནད་བསྐྱོད་ལྟར་ལ།	༣༡.༤༡༢	༣༡.༤༡༢	-
༡༢༣	༢༠༠༠/༢༠༢༠	བསམ་ཆུང་སྤྱི་ལུང་ཕྱོགས་ཕྱི་མི་ནད་བསྐྱོད་ལྟར་ལ།	༣༡.༩༩༩	༣༡.༩༩༩	༠.༠༠༣
༡༢༤	༢༠༠༠/༢༠༢༡	དགེ་ལེགས་སྤྱི་ལུང་ཕྱོགས་ཕྱི་མི་ནད་བསྐྱོད་ལྟར་ལ།	༣༡.༤༧༣	༣༡.༤༧༣	-

དངུལ་གྲམ་སྐྱོང་ལྟེ་བུ་

ལོ་	ཕྱི་ལོ་ལྷན་འཇུག་ལོ་	ལག་ལེན་གྱི་ཕྱི་ལོ་	སྒྲིག་ལུགས་ལྟར་	ཕྱི་ལོ་	ལྷན་འཇུག་
109	201.07/2022	འབྲུག་གི་འགག་སྐོར་བཅོམ་ཁང་ལས་དོན།	20.727	20.727	-
110	201.07/2023	འབྲུག་གི་འགག་སྐོར་མེ་རློན་སྤྱོད་སྤྱོད་ལས་དོན།	4.464	4.464	-
111	201.07/2024	ཕྱི་རང་རྒྱལ་གཞུང་འགག་སྐོར།	72.943	72.943	-
112	201.07/2025	ཀྲོང་གསར་རྒྱལ་གཞུང་འགག་སྐོར།	2.497	2.497	-
113	201.07/2026	བཀྲིས་སྐྱོང་རྒྱལ་གཞུང་འགག་སྐོར།	77.497	77.497	-
114	201.07/2027	མོང་སྐྱོང་རྒྱལ་གཞུང་འགག་སྐོར།	72.943	72.943	-
115	201.07/2028	གསར་སྤྱོད་འཛིག་སྐོར་རྒྱུ་རྒྱུ་གཞུང་འགག་སྐོར་སྤྱོད་བཅོམ་ལྟེ་བུ།	74.729	74.729	-
116	201.07/2029	རྒྱ་ཁ་བཀྲིས་དགའ་ཚེ་རྒྱལ་གཞུང་འགག་སྐོར་སྤྱོད་བཅོམ་ལྟེ་བུ།	79.497	79.497	-
117	201.07/2030	སྤྱོད་རྒྱལ་གཞུང་འགག་སྐོར།	72.760	72.760	-
118	201.07/2031	སྤྱོད་ཁ་རྒྱལ་གཞུང་འགག་སྐོར།	73.237	73.237	-
119	201.07/2032	དབང་འདུས་རྒྱལ་གཞུང་འགག་སྐོར།	70.264	70.264	-
120	201.07/2033	ལྷན་འཇུག་རྒྱལ་གཞུང་འགག་སྐོར།	6.664	6.664	-
121	201.07/2034	བཀྲིས་གཡང་ཕྱི་རྒྱལ་གཞུང་འགག་སྐོར་བྱུང་སྐོར་ 72 པ།	6.272	6.272	-
122	201.07/2007	ཐིམ་ཕུག་ནང་སྤྱོད་དང་སྐོར་འཛིན་ལྷན་ཁག་འོག་གི་ རློན་པོ་འཛིན་སྐོར་ལས་ཁུངས།	0.004	0.004	-
123	201.07/2003	དར་དཀར་བཀྲིས་གཡང་ཕྱི་རྒྱལ་གཞུང་འགག་སྐོར་ལས་ཁུངས།		0.047	(0.047)
124	201.07/2073	ཐིམ་ཕུག་ནང་སྤྱོད་དང་སྐོར་འཛིན་ལྷན་ཁག་འོག་གི་ བཟོ་དགའ་ཚེ་རྒྱལ་གཞུང་འགག་སྐོར།	0.463	0.463	-
125	201.07/2074	ཐིམ་ཕུག་ནང་སྤྱོད་དང་སྐོར་འཛིན་ལྷན་ཁག་འོག་གི་ ས་གནས་གཞུང་སྤྱོད་ལུགས་བཅོམ་ལྟེ་བུ་འཛིན་སྐོར་ལས་ཁུངས།	0.002	0.002	-
126	201.07/2072	དབང་འདུས་རྒྱལ་གཞུང་འགག་སྐོར་ལས་ཁུངས།	7.976	7.976	-
127	201.07/2071	བཀྲིས་སྐྱོང་རྒྱལ་གཞུང་འགག་སྐོར་ལས་ཁུངས།	0.440	0.440	-
128	201.07/2070	སྤྱོད་རྒྱལ་གཞུང་འགག་སྐོར་ལས་ཁུངས།	0.322	0.322	-
129	201.07/2020	ཕ་རྒྱལ་གཞུང་འགག་སྐོར་ལས་ཁུངས།	0.062	0.062	-
130	201.07/2021	མགར་སྤྱོད་རྒྱལ་གཞུང་འགག་སྐོར་ལས་ཁུངས།	0.272	0.272	-
131	201.07/2022	གསར་སྤྱོད་རྒྱལ་གཞུང་འགག་སྐོར་ལས་ཁུངས།	0.002	0.002	-
132	201.07/2023	སྤྱོད་རྒྱལ་གཞུང་འགག་སྐོར་ལས་ཁུངས།	0.244	0.244	-
133	202.07/2007	ཐིམ་ཕུག་དངུལ་རྒྱལ་གཞུང་འགག་སྐོར་ལས་ཁུངས།	6.443	6.443	(0.040)
134	202.07/2002	དམངས་ཕྱི་ལས་ཁུངས།	2.420	2.420	-

དདུལ་གྲུབ་སྐྱོན་ལྡོག་པའི་ཚན་པ་

མང	ཕྱི་མཇུག་མཇུག་པོ་	ལག་ལེན་གྱི་ཕྱོགས་ལུགས་ལྟར་ལྟུང་བཤུན་པའི་ཚན་པ་	སྐར་ལེན་	ཕྱི་མཇུག་	ངེས་ཏེ་གྲིག་
134	202.07/1003	རྒྱལ་ཡོངས་འཆར་དདུལ་ལས་ཁུངས་ལྟར་ལྟུང་བཤུན་པའི་ཚན་པ་	3.200	3.200	-
136	202.07/1004	འོང་འབབ་དང་ཅ་དམ་ལས་ཁུངས་ལྟར་ལྟུང་བཤུན་པའི་ཚན་པ་	6.276	6.276	-
137	202.07/1005	རྒྱལ་ཡོངས་གཞུང་ཆས་ལས་ཁུངས་ལྟར་ལྟུང་བཤུན་པའི་ཚན་པ་	21.276	21.276	-
138	202.07/1006	ཐོན་སྐྱེད་ལུང་ཕྱོགས་འོང་འབབ་དང་ཅ་དམ་ལིག་ཚང་།	1.272	1.272	-
139	202.07/1007	སྤྱི་ཚོགས་སྤྱི་ལུང་ཕྱོགས་འོང་འབབ་དང་ཅ་དམ་ལིག་ཚང་།	10.060	10.060	-
140	202.07/1008	དགེ་ལེགས་སྤྱི་ལུང་ཕྱོགས་འོང་འབབ་དང་ཅ་དམ་ལིག་ཚང་།	1.600	1.600	-
141	202.07/1009	བསམ་བློས་ལུང་ཕྱོགས་འོང་འབབ་དང་ཅ་དམ་ལིག་ཚང་།	1.020	1.020	-
142	202.07/1010	བསམ་བློས་ལུང་ཕྱོགས་འོང་འབབ་དང་ཅ་དམ་ལིག་ཚང་།	6.672	6.672	-
143	202.07/1011	སྤྱི་ཚོགས་ལུང་ཕྱོགས་འོང་འབབ་དང་ཅ་དམ་ལིག་ཚང་།	1.600	1.600	-
144	202.07/1012	མོང་སྐྱར་ལུང་ཕྱོགས་འོང་འབབ་དང་ཅ་དམ་ལིག་ཚང་།	3.300	3.300	-
145	202.07/1013	བྱིས་ལོ་ལུང་ཕྱོགས་འོང་འབབ་དང་ཅ་དམ་ལིག་ཚང་།	2.222	2.222	-
146	202.07/1014	མང་འབབ་དང་རྒྱལ་ཡོངས་འོང་འབབ་དང་ཅ་དམ་ལིག་ཚང་།	2.270	2.270	-
147	202.07/1015	ཀོལ་ཀྱི་ཅ་དམ་མཉམ་འབྲེལ་དང་བརྒྱུད་སྐྱོལ་ལིག་ཚང་།	1.070	1.070	-
148	202.07/1016	ཐོན་སྐྱེད་ལུང་ཕྱོགས་འོང་འབབ་དང་ཅ་དམ་ལིག་ཚང་།	11.146	11.146	(0.022)
149	202.07/1017	ལྷོ་ཕྱོགས་ལུང་ཕྱོགས་འོང་འབབ་དང་ཅ་དམ་ལིག་ཚང་།	0.322	0.322	-
150	202.07/1018	སྤྱི་ཚོགས་ལུང་ཕྱོགས་འོང་འབབ་དང་ཅ་དམ་ལིག་ཚང་།	0.420	0.462	(0.042)
151	202.07/1019	རྒྱ་གར་རྒྱལ་ལུང་ཕྱོགས་འོང་འབབ་དང་ཅ་དམ་ལིག་ཚང་།	0.922	0.922	-
152	202.07/1020	བང་གལ་དེལ་ཀྱི་ལུང་ཕྱོགས་འོང་འབབ་དང་ཅ་དམ་ལིག་ཚང་།	1.270	1.270	-
153	202.07/1021	ཀྱི་མཉམ་འབྲེལ་ལུང་ཕྱོགས་འོང་འབབ་དང་ཅ་དམ་ལིག་ཚང་།	0.140	0.140	-
154	202.07/1022	ཐོན་སྐྱེད་ལུང་ཕྱོགས་འོང་འབབ་དང་ཅ་དམ་ལིག་ཚང་།	1.244	1.244	-
155	202.07/1023	རྒྱ་གར་ཀོལ་ཀྱི་ལུང་ཕྱོགས་འོང་འབབ་དང་ཅ་དམ་ལིག་ཚང་།	1.320	1.320	-
156	202.07/1024	བོལ་མི་ལམ་བར་སེལ་སྤྱི་ལུང་ཕྱོགས་འོང་འབབ་དང་ཅ་དམ་ལིག་ཚང་།	0.074	0.074	-
157	200.07/1001	མོང་སྐྱར་དང་ཐོན་སྐྱེད་ལུང་ཕྱོགས་འོང་འབབ་དང་ཅ་དམ་ལིག་ཚང་།	9.112	9.202	(0.090)
158	200.07/1002	ཐོན་སྐྱེད་ལུང་ཕྱོགས་འོང་འབབ་དང་ཅ་དམ་ལིག་ཚང་།	9.940	9.940	-
159	200.07/1003	ཐོན་སྐྱེད་ལུང་ཕྱོགས་འོང་འབབ་དང་ཅ་དམ་ལིག་ཚང་།	4.040	4.040	-
160	200.07/1004	ཐོན་སྐྱེད་ལུང་ཕྱོགས་འོང་འབབ་དང་ཅ་དམ་ལིག་ཚང་།	4.470	4.470	-

དབུལ་གྲུ་མ་ས་ཡ་ནང་།

ཨང་	རྩིས་ཁ་ཡང་	ལག་ལེན་སྟེ་སྒྲིག་།	སྤར་ལེན།	ཕྱིར་སྐྱོད།	ངེས་ཉིག།
༡༦༡	༢༠༤.༠༡/༡༠༠༦	ཐེམ་ཕུག་འབྲུག་སོ་ནམ་དང་བཟའ་ཆས་ཁྲིམས་དོན་དབང་འཛིན།	༡༤.༡༧༩	༡༤.༢༠༤	(༠.༠༢༥)
༡༦༢	༢༠༤.༠༡/༡༠༠༧	གསར་སྐྱེ་བྱང་རྒྱལ་ཡོངས་སྤྱི་ལུན་རིགས་སྐྱ་ལྟེ་བ།	༤.༤༦༩	༤.༤༦༩	-
༡༦༣	༢༠༤.༠༡/༡༠༠༨	སྤྱི་རོལ་སོ་ནམ་འབྲུལ་ཆ་ལྟེ་བ།	༧.༤༠༤	༧.༤༠༤	-
༡༦༤	༢༠༤.༠༡/༡༠༠༩	སྤྱི་རོལ་ཐོག་བསྐྱུ་ལུལ་ལས་སྤོང།	༩.༤༩༥	༩.༤༩༥	-
༡༦༥	༢༠༤.༠༡/༡༠༡༠	བུམ་ཐང་དབུལ་ཕྱོགས་འབྲུལ་ཆ་ལས་སྤོང། སོ་ནམ་དང་ཉགས་ཚལ་ལྷན་ཁག།	༧.༧༩༧	༧.༤༠༤	(༠.༠༠༧)
༡༦༦	༢༠༤.༠༡/༡༠༡༡	སེམས་རྟོགས་ཁ་རྒྱལ་ཡོངས་སྤྱི་ཤིང་ཉེན་སྲུང་ལྟེ་བ།	༢.༤༩༩	༢.༤༩༩	-
༡༦༧	༢༠༤.༠༡/༡༠༡༢	སེམས་རྟོགས་ཁ་རྒྱལ་ཡོངས་ས་གི་ཞབས་རྟོག་ལྟེ་བ།	༤.༧༦༤	༤.༧༦༤	-
༡༦༨	༢༠༤.༠༡/༡༠༡༣	གསར་སྐྱེ་བྱང་རྒྱལ་ཡོངས་སེམས་ཅན་འཕྲོད་བསྟེན་ལྟེ་བ།	༤.༦༠༩	༤.༦༠༩	-
༡༦༩	༢༠༤.༠༡/༡༠༡༤	རྒྱལ་ཡོངས་རྒྱ་གཞུང་སེམས་ཅན་འཛོལ་སྤོང་ལྟེ་བ།	༡.༧༧༩	༡.༧༧༩	-
༡༧༠	༢༠༤.༠༡/༡༠༡༥	བུམ་ཐང་རྒྱལ་ཡོངས་རྟོགས་དང་བར་འོན་སྤྱི་ཤིང་སོན་བསྐྱེས་ལས་རིམ།	༠.༧༦༤	༠.༧༦༤	-
༡༧༡	༢༠༤.༠༡/༡༠༡༦	འོད་གསལ་སྤང་རྒྱལ་ཡོངས་སྤོ་ཞོར་འཛོལ་སྤོང་ལས་རིམ།	༩.༤༠༤	༩.༤༠༤	-
༡༧༢	༢༠༤.༠༡/༡༠༡༧	བུམ་ཐང་རྒྱལ་ཡོངས་རྩ་རྒྱ་གོང་འཕེལ་ལས་རིམ།	༢.༤༩༧	༢.༤༩༧	-
༡༧༣	༢༠༤.༠༡/༡༠༡༨	ལུང་ཕྱོགས་སྤོ་ཞོར་གོང་འཕེལ་ལྟེ་བ།	༡.༤༡༤	༡.༤༡༤	-
༡༧༤	༢༠༤.༠༡/༡༠༡༩	སྤྱི་རོལ་གསོ་ཁང་ལྟེ་བ།	༡.༠༠༩	༡.༠༠༩	-
༡༧༥	༢༠༤.༠༡/༡༠༢༠	མང་རྒྱལ་པ་ལུ་རྒྱལ་ཡོངས་ཕག་གཞོ་སྤོང་ལྟེ་བ།	༡.༤༩༧	༡.༤༩༧	-
༡༧༦	༢༠༤.༠༡/༡༠༢༡	བུམ་ཐང་རྒྱལ་ཡོངས་ལུག་འཛོལ་སྤོང་ཁང།	༠.༤༩༤	༠.༤༩༤	-
༡༧༧	༢༠༤.༠༡/༡༠༢༢	བུམ་ཐང་བར་འོན་སྤྱི་ཤིང་གསོ་སྤོང་ཁང།	༡.༡༠༦	༡.༡༠༦	(༠.༠༢༧)
༡༧༨	༢༠༤.༠༡/༡༠༢༣	བསམ་ཅུ་རྒྱལ་ཡོངས་ཇར་སི་འཛོལ་སྤོང་ཁང།	༡.༢༧༦	༡.༢༧༦	-
༡༧༩	༢༠༤.༠༡/༡༠༢༤	གཞུང་སྐྱོ་སྤོ་ཞོར་ལས་ཁུངས་ཀྱི་ལུང་ཕྱོགས་སྤོ་ཞོར་གོང་འཕེལ་ལྟེ་བ།	༡.༧༩༦	༡.༧༩༦	-
༡༨༠	༢༠༤.༠༡/༡༠༢༥	རྩི་མ་ལ་ཁ་ལུང་ཕྱོགས་སྤོ་ཞོར་ནང་རིགས་བརྟག་དབུང་ཁང།	༢.༧༤༦	༢.༧༤༦	-
༡༨༡	༢༠༤.༠༡/༡༠༢༦	གསར་སྤང་རྒྱལ་ཡོངས་བྱ་འཛོལ་སྤོང་ཁང།	༢.༢༤༩	༢.༢༤༩	-
༡༨༢	༢༠༤.༠༡/༡༠༢༧	བཀའ་ལུང་རྒྱལ་ཡོངས་སྤོ་ཞོར་ནང་རིགས་བརྟག་དབུང་ཁང།	༢.༤༩༩	༢.༤༩༩	-
༡༨༣	༢༠༤.༠༡/༡༠༢༨	ཕུན་ཚོགས་གྲིང་སྤོ་ཞོར་མཛོད་ཁང་ལྟེ་བ།	༠.༦༤༧	༠.༦༤༧	-
༡༨༤	༢༠༤.༠༡/༡༠༢༩	རྩི་གྲུ་ཉེ་རིགས་གསོ་སྤོང་ལྟེ་བ།	༡.༧༤༩	༡.༧༤༩	-
༡༨༥	༢༠༤.༠༡/༡༠༣༠	རྒྱལ་མང་ཁ་བོ་ལུ་རྩང་འཛོལ་སྤོང་ལྟེ་བ།	༠.༦༦༥	༠.༦༦༥	-
༡༨༦	༢༠༤.༠༡/༡༠༣༡	གྲིང་མའི་ཐང་ལུང་ཕྱོགས་སྤོ་ཞོར་འཛོལ་སྤོང་ལྟེ་བ།	༡.༧༤༦	༡.༧༤༦	-

དདུལ་གྲུབ་སྐབས་ལྟོགས་པའི་མཐུན་པོ་ལྟོགས་པའི་མཐུན་པོ་

མང	རྒྱུ་ལོ་ལྟོགས་པའི་མཐུན་པོ་	ལག་ལེན་གྱི་ཕྱི་ལོ་	སྤྲོད་པའི་མཐུན་པོ་	ཕྱིར་སྤྲོད་པའི་མཐུན་པོ་	འཇུག་པའི་མཐུན་པོ་
128	2008.07/2032	ཨོ་རོ་ལུང་ཕྱོགས་བོ་མོ་གསོ་སྤྱོད་ལྟེ་བ།	0.428	0.428	-
129	2008.07/2033	བཀྲིས་གཡང་ཕུ་རྒྱལ་ཡོངས་ལུ་བ་གྲུང་འཛོ་སྤྱོད་ལང་།	0.446	0.446	-
130	2008.07/2034	གཞུང་གི་སྤྱི་ལུང་ཕྱོགས་བོ་མོ་གསོ་སྤྱོད་ལང་།	0.084	0.084	-
131	2008.07/2035	གཞུང་གི་སྤྱི་ལུང་ཕྱོགས་བོ་མོ་གསོ་སྤྱོད་ལི་ག་ཚང་།	0.444	0.444	-
132	2008.07/2036	བཀྲིས་སྤྱི་ལུང་ཕྱོགས་བོ་མོ་གསོ་སྤྱོད་ལི་ག་ཚང་།	3.702	3.702	-
133	2008.07/2037	གྲོང་གསལ་འཛིགས་མེད་མེད་དབང་ཕུག་རྒྱལ་ཡོངས་སྤྱི་ལུང་།	0.084	0.084	-
134	2008.07/2038	བཀྲིས་གཡང་ཕུ་རྒྱལ་ཡོངས་སྤྱི་ལུང་ཕྱོགས་བོ་མོ་གསོ་སྤྱོད་ལི་ག་ཚང་།	0.374	0.374	-
135	2008.07/2039	མགར་སྤྱི་ལུང་ཕྱོགས་བོ་མོ་གསོ་སྤྱོད་ལི་ག་ཚང་།	0.082	0.082	-
136	2008.07/2040	དགེ་ལེགས་ཕུག་ལྷ་རྒྱལ་ཡོངས་སྤྱི་ལུང་།	4.027	4.027	-
137	2008.07/2041	བུམ་ཐང་ལྷ་རྒྱལ་ཡོངས་སྤྱི་ལུང་།	0.078	0.078	-
138	2008.07/2042	དགེ་ལེགས་ཕུག་ལྷ་རྒྱལ་ཡོངས་སྤྱི་ལུང་།	6.344	6.360	(0.004)
139	2008.07/2043	དབང་འདུས་ཕུག་ལྷ་རྒྱལ་ཡོངས་སྤྱི་ལུང་།	72.400	72.400	-
140	2008.07/2044	ཐུག་ཕུག་ཕུག་ལྷ་རྒྱལ་ཡོངས་སྤྱི་ལུང་།	1.402	1.402	-
141	2008.07/2045	བཀྲིས་སྤྱི་ལུང་ཕྱོགས་བོ་མོ་གསོ་སྤྱོད་ལི་ག་ཚང་།	0.344	0.344	-
142	2008.07/2046	བསམ་ཚུ་ཕུག་ལྷ་རྒྱལ་ཡོངས་སྤྱི་ལུང་།	1.202	1.202	-
143	2008.07/2047	བསམ་ཚུ་ཕུག་ལྷ་རྒྱལ་ཡོངས་སྤྱི་ལུང་།	70.260	70.260	-
144	2008.07/2048	སྤྱོད་ཕུག་ལྷ་རྒྱལ་ཡོངས་སྤྱི་ལུང་།	77.600	77.600	-
145	2008.07/2049	མོང་སྤྱོད་ཕུག་ལྷ་རྒྱལ་ཡོངས་སྤྱི་ལུང་།	0.040	0.040	-
146	2008.07/2050	གསར་སྤྱི་ལུང་ཕྱོགས་བོ་མོ་གསོ་སྤྱོད་ལི་ག་ཚང་།	0.422	0.422	-
147	2008.07/2051	ཕྱོད་ཕུག་ལྷ་རྒྱལ་ཡོངས་སྤྱི་ལུང་།	0.204	0.204	-
148	2008.07/2052	བུམ་ཐང་ཕུག་ལྷ་རྒྱལ་ཡོངས་སྤྱི་ལུང་།	0.400	0.426	(0.262)
149	2008.07/2053	ཐུག་ཕུག་ཕུག་ལྷ་རྒྱལ་ཡོངས་སྤྱི་ལུང་།	2.706	2.706	-
150	2008.07/2054	བུམ་ཐང་དབང་ཕུག་བུམ་ཐང་སྤྱི་ལུང་།	0.007	0.007	-
151	2008.07/2055	བའོ་སྤྱོད་ཕུག་ལྷ་རྒྱལ་ཡོངས་སྤྱི་ལུང་།	0.320	0.320	-
152	2008.07/2056	བུམ་ཐང་བུམ་ཐང་སྤྱོད་ཕུག་ལྷ་རྒྱལ་ཡོངས་སྤྱི་ལུང་།	3.204	3.266	(0.062)
153	2008.07/2057	འོད་གསལ་སྤྱོད་ཕུག་ལྷ་རྒྱལ་ཡོངས་སྤྱི་ལུང་།	3.606	3.606	-
154	2008.07/2058	ཐང་མཁའ་སྤྱོད་ཕུག་ལྷ་རྒྱལ་ཡོངས་སྤྱི་ལུང་།	0.222	0.222	-
155	2008.07/2059	སྤྱོད་ཕུག་ལྷ་རྒྱལ་ཡོངས་སྤྱི་ལུང་།	2.004	2.004	-

དངུལ་གྲམ་སྡེ་པ་ལ་ནང་།

མང	རྩིས་ཁ་ཡང	ལག་ལེན་སྟེ་ཚན།	སྤར་ལེན།	ཕྱིར་སྐོད།	ངེས་དྲིག།
༢༡༦	༢༠༥.༠༡/༡༠༦༢	དགོ་ལེགས་སྤུག་རྒྱལ་ཡོངས་ཕགལ་འཛོ་སྐྱོད་ལྗེ་བ།	༡.༢༥༥	༡.༢༥༥	-
༢༡༧	༢༠༥.༠༡/༡༠༦༣	ལྷོ་ཤར་ལུང་ཕྱོགས་ཉ་མོན་ཐོན་སྐྱོད་ལྗེ་བ།	༠.༤༢༢	༠.༤༢༢	-
༢༡༨	༢༠༥.༠༡/༡༠༦༤	དགོ་ལེགས་སྤུག་བྱུར་ལུ་སྤར་འབྱུང་ཐོན་སྐྱོད་ཞིབ་འཚོལ་དང་གོང་འཕེལ་ལྗེ་བ།	༥.༠༠༢	༥.༠༠༢	-
༢༡༩	༢༠༥.༠༡/༡༠༦༥	ལུང་ཕྱོགས་རྩིས་ལས་འགོ་དཔོན་དང་ཕྱི་ལོ་འཛིན་པ།	༡.༣༢༠	༡.༣༢༠	-
༢༢༠	༢༠༥.༠༡/༡༠༦༦	གསར་སྤང་ཕེབས་སུ་རི་དྲགས་སྤུང་སྐྱོབ་གླིང་ག།	༣.༦༠༥	༣.༦༠༥	-
༢༢༡	༢༠༥.༠༡/༡༠༦༧	འཛིན་གསལ་མེད་གོ་སར་རང་བཞིན་དམ་འཛིན་སྤུང་སྐྱོབ་ས་ཁོངས།	༢.༦༢༣	༢.༦༢༣	-
༢༢༢	༢༠༥.༠༡/༢༠༠༦	སོ་རྒྱལ་ལྷན་ཁག་གི་རྒྱལ་གཞུང་སྐྱོད་དང་དཔལ་སངས་སྐྱོང་ག་ལས་ཚན།	༣.༠༧༥	༣.༠༧༥	-
༢༢༣	༢༠༥.༠༡/༢༠༠༧	རྒྱ་གཞུང་དང་སོ་རྒྱལ་ཚོང་འབྲེལ་དང་ལེ་ལྷ་གོང་འཕེལ་ལས་འགུལ།	༢.༠༥༢	༢.༠༥༢	-
༢༢༤	༢༠༥.༠༡/༢༠༡༣	སློ་ལོ་ལས་ཁུངས་ཀྱི་སློ་ལོ་གོང་འཕེལ་གསར་བཏོད་ལས་འཛིན་བཅོན་ཐབས།	༠.༠༣༥	༠.༠༣༥	-
༢༢༥	༢༠༥.༠༡/༢༠༡༦	ལྷོ་རྒྱ་དབང་ཕྱུག་ཉལ་སྤུང་དང་མཐའ་འཁོར་གནས་སྤུངས་ཀྱི་ལས་འཛིན་སྤྱོད་ལས་འགུལ།	༩.༡༩༧	༩.༡༩༧	-
༢༢༦	༢༠༥.༠༡/༢༠༢༡	བུམ་ཐང་ལྷ་ར་ལུགས་ཤིང་ལ་རྒྱལ་ཡོངས་གླིང་ག།	༠.༠༠༧	༠.༠༠༧	-
༢༢༧	༢༠༥.༠༡/༢༠༢༥	དགོ་ལེགས་སྤུག་མ་རྩིས་རྒྱལ་ཡོངས་གླིང་ག།	༠.༠༡༢	༠.༠༡༢	-
༢༢༨	༢༠༥.༠༡/༢༠༢༧	གཞུང་ལམ་སྤྲང་གོང་གཡུས་འཛོ་རྟེན་ལས་འགུལ།	༠.༤༠༡	༠.༤༠༡	-
༢༢༩	༢༠༥.༠༡/༢༠༣༡	ཐིམ་ཕུག་སོ་རྒྱལ་དང་ནགས་ཚལ་ལྷན་ཁག་སློ་ལོ་ལས་ཁུངས།	༠.༠༡༢	༠.༠༡༢	-
༢༣༠	༢༠༥.༠༡/༢༠༣༦	སོ་རྒྱལ་དང་ནགས་ཚལ་ལྷན་ཁག་གི་ཚོང་ལམ་གོ་སྐབས་དང་ལམ་འཕམ་རྒྱ་སྐྱོད་ལས་འགུལ།	༠.༢༥༥	༠.༢༥༥	-
༢༣༡	༢༠༥.༠༡/༢༠༣༨	ཐིམ་ཕུག་སོ་རྒྱལ་དང་ནགས་ཚལ་ལྷན་ཁག་གི་རི་དྲགས་སྤུང་སྐྱོབ་ལས་ཚན།	༢.༩༡༠	༢.༩༡༠	-
༢༣༢	༢༠༥.༠༡/༢༠༣༩	སོ་རྒྱལ་དང་ནགས་ཚལ་ལྷན་ཁག་གི་བདག་སྐྱོང་དངུལ་རྩིས་ལས་ཚན།	༠.༠༠༦	༠.༠༠༦	-
༢༣༣	༢༠༥.༠༡/༢༠༤༡	ཐིམ་ཕུག་སོ་རྒྱལ་དང་ནགས་ཚལ་ལྷན་ཁག་གི་སྤྱི་དབུས་དང་འཆར་གཞི་ལས་ཚན།	༠.༠༠༥	༠.༠༠༥	-
༢༣༤	༢༠༥.༠༡/༢༠༤༣	སི་ཨེ་ཨར་ཨེལ་ཨི་ཕི།	༠.༦༣༩	༠.༦༣༩	-
༢༣༥	༢༠༥.༠༡/༢༠༤༥	ཕང་མཁར་སོ་རྒྱལ་ཞིབ་འཚོལ་དང་གོང་འཕེལ་ལྗེ་བ།	༠.༠༠༢	༠.༠༠༢	-
༢༣༦	༢༠༥.༠༡/༡༠༠༧	ཐིམ་ཕུག་བསྐྱོད་རྒྱུ་ལྷན་ཁག།	༩.༥༢༩	༩.༥༩༠	(༠.༠༦༧)
༢༣༧	༢༠༥.༠༡/༡༠༠༨	ཐིམ་ཕུག་བསྐྱོད་རྒྱུ་ལྷན་ཁག་འོག་གི་བསྐྱོད་རྒྱུ་ལས་ཁུངས།	༥.༣༣༢	༥.༣༣༢	-
༢༣༨	༢༠༥.༠༡/༡༠༠༩	ས་གཏོར་ལས་ཁུངས།	༡༦.༥༡༦	༡༦.༥༡༦	-

དབུལ་གྲུབ་སྐྱོད་ལྟེ་གཞི་ལྟེ་གཞི་

ལོ་	ཕྱི་ལོ་ལྟེ་གཞི་	ལག་ལེན་གྱི་ཕྱི་ལོ་	སྤྲོད་ལེན་	ཕྱི་ལོ་སྤྲོད་	ལྷོ་ལྟེ་གཞི་
239	204.07/2004	བཟོ་གྲུ་ལོ་ལས་ཁུངས།	༤.494	༤.494	-
240	204.07/2006	ཀྲོང་གསར་ལུང་ཕྱོགས་བསྟན་རྒྱུ་ཡིག་ཚང་།	7.202	7.274	(0.072)
241	204.07/2007	ཕུན་ཚོགས་གྲིང་ལུང་ཕྱོགས་བསྟན་རྒྱུ་ཡིག་ཚང་།	0.690	0.690	-
242	204.07/2008	དགེ་ལེགས་ཕུག་ལུང་ཕྱོགས་བསྟན་རྒྱུ་ཡིག་ཚང་།	0.902	0.902	-
243	204.07/2009	བསམ་ལྗོངས་ལུང་ཕྱོགས་བསྟན་རྒྱུ་ཡིག་ཚང་།	7.047	7.047	-
244	204.07/2010	མོང་སྐར་ལུང་ཕྱོགས་བསྟན་རྒྱུ་ཡིག་ཚང་།	0.202	0.202	-
245	204.07/2012	ནང་འཁོད་དང་བཟོ་གྲུ་ལུང་ལོ་ལས་ཁུངས།	2.042	2.042	-
246	204.07/2013	རྒྱ་བརྟེན་རྒྱུ་ལུགས་དང་སློབ་མེ་ལོ་ལུགས་ལས་ཁུངས།	3.239	3.239	-
247	204.07/2014	སྐར་འབྲུང་རྒྱུ་ལུགས་ལས་ཁུངས།	3.044	3.044	-
248	204.07/2015	རྒྱ་བརྟེན་གནས་གཤམ་བརྟེན་དཔྱད་ལས་ཁུངས།	9.272	9.272	-
249	204.07/2016	ཉེ་སྤྱོད་ཉེ་སྤྱོད་ཡིག་ཚང་།	7.342	7.342	-
250	204.07/2007	ཨི་ཨའི་འི་- བསྟན་རྒྱུ་ལས་ཁུངས།	0.002	0.002	-
251	204.07/2008	རྒྱ་བརྟེན་གནས་གཤམ་བརྟེན་དཔྱད་ལས་ཁུངས་ཀྱི་ རྒྱ་བརྟེན་བརྟེན་ལས་ཁུངས། (ཨི་ཨའི་འི་ 0272)	2.260	2.260	-
252	206.07/2007	ཞབས་ཏྲུ་ལྷན་ཁག་ཡིག་ཚང་ལྟེ་བ།	6.392	6.392	-
253	206.07/2008	ལས་སེལ་ལས་ཁུངས།	2.479	2.479	-
254	206.07/2009	བཟོ་གྲུ་ཞབས་ཏྲུ་ལས་ཁུངས།	9.620	9.620	-
255	206.07/2010	གཞུང་སྐྱོང་ལུ་ ས་གནས་འཁོར་ལམ་རྒྱ་བརྟེན་ལས་ཁུངས་ཚན།	7.996	2.002	(0.002)
256	206.07/2004	འོད་པའི་ས་ས་གནས་འཁོར་ལམ་རྒྱ་བརྟེན་ལས་ཁུངས་ཚན།	70.227	70.227	-
257	206.07/2006	བཀྲིས་སྐྱངས་གནས་འཁོར་ལམ་རྒྱ་བརྟེན་ལས་ཁུངས་ཚན།	3.642	3.642	-
258	206.07/2007	ཕུན་ཚོགས་གྲིངས་གནས་འཁོར་ལམ་རྒྱ་བརྟེན་ལས་ཁུངས་ཚན།	4.799	4.799	-
259	206.07/2008	གསར་སྐྱངས་གནས་འཁོར་ལམ་རྒྱ་བརྟེན་ལས་ཁུངས་ཚན།	3.600	3.600	-
260	206.07/2009	གྲིང་ཨའི་ཐངས་གནས་འཁོར་ལམ་རྒྱ་བརྟེན་ལས་ཁུངས་ཚན།	6.622	6.622	-
261	206.07/2010	ཀྲོང་གསར་ས་གནས་འཁོར་ལམ་རྒྱ་བརྟེན་ལས་ཁུངས་ཚན།	4.402	4.402	-
262	206.07/2011	ཐིམ་ཕུག་ས་གནས་འཁོར་ལམ་རྒྱ་བརྟེན་ལས་ཁུངས་ཚན།	4.490	4.490	-
263	206.07/2012	ཕུན་ཚོགས་གྲིངས་ལས་ཁུངས་ཀྱི་མཛོད་ཁང་ལྟེ་བ།	0.499	0.499	-
264	206.07/2013	ཕུན་ཚོགས་གྲིངས་ལས་ཁུངས་ཀྱི་མཛོད་ཁང་ལྟེ་བ།	22.222	22.222	-
265	206.07/2014	ཞབས་ཏྲུ་ལྷན་ཁག་གི་ མི་སྡེ་བས་གཞི་སྐྱོང་ལས་ཁུངས་ཁུངས།	4.222	4.222	-

དངུལ་གྲམ་ས་ཡ་ནང་།

ལང་	རྩིས་ཁ་ཡང་	ལག་ལེན་སྡེ་ཕན།	སྤར་ལེན།	ཕྱིར་སྤོང།	ངེས་ཏིག།
༢༤༤	༢༠༦.༠༧/༡༠༡༤	སྒྲིམ་ཕུག་-སྤོན་སྤང་-མ་སྤུང་དེ་ག་ལ་ འཁོར་ལམ་འཛིན་སྤོང་ལས་འགུལ།	༣.༤༠༥	༣.༤༠༥	-
༢༤༧	༢༠༦.༠༧/༡༠༡༩	བསམ་མཛུངས་ས་གནས་འཁོར་ལམ་རྒྱུན་སྤོང་ལས་ཚན།	༣.༥༩༥	༥.༣༧༠	(༡.༧༧༤)
༢༤༨	༢༠༦.༠༧/༡༠༢༠	ཕུན་ཚོགས་གླིང་ཁྲིམ་སྡེ།	༠.༠༠༩	༠.༠༠༩	-
༢༤༩	༢༠༦.༠༧/༢༠༠༥	གླིང་མའི་ཐང་ རྒྱལ་པོའི་ཞིང་-ངང་ལམ་འཁོར་ལམ།	༣.༦༥༠	༣.༦༥༠	-
༢༥༠	༢༠༦.༠༧/༢༠༢༠	ལམ་སེལ་ལས་ཁུངས་ཀྱི་ འཁོར་ལམ་ཡོངས་འབྲེལ་ལས་འགུལ་ ༡ པ།	༠.༡༠༠	༠.༡༠༠	-
༢༥༡	༢༠༦.༠༧/༢༠༢༣	ཞབས་རྟོག་ལྷན་ཁག་གི་བཟོ་རིག་ལས་ཁུངས་ཀྱི་སྡེ་ཚན།	༠.༤༢༣	༠.༤༢༣	-
༢༥༢	༢༠༦.༠༧/༢༠༢༤	ཨོ་རི་ཡོ་-འབྲུག་གཞུང་གི་ལས་འགུལ། ལམ་སེལ་ལས་ཁུངས། དར་དཀར་དཔལ་ལ།	༠.༣༡༣	༠.༣༡༣	-
༢༥༣	༢༠༧.༠༧/༡༠༠༧	ཐིམ་ཕུག་བརྒྱུད་འབྲེལ་ལྷན་ཁག།	༥.༢༥༦	༥.༢༥༦	-
༢༥༤	༢༠༧.༠༧/༡༠༠༨	མཁའ་ཐོག་སླེལ་འདྲེན་ལས་ཁུངས།	༤༤.༤༨༢	༤༤.༤༨༢	-
༢༥༥	༢༠༧.༠༧/༡༠༠༩	འཁོར་ལམ་ཉེན་སྲུང་དང་སླེལ་འདྲེན་དབང་འཛིན།	༤.༣༧༧	༤.༣༧༧	-
༢༥༦	༢༠༧.༠༧/༡༠༠༤	ཕུན་ཚོགས་གླིང་ལུང་ཕྱོགས་སླེལ་འདྲེན་ཡིག་ཚང་།	༡.༦༡༤	༡.༦༡༤	-
༢༥༧	༢༠༧.༠༧/༡༠༠༥	དགེ་ལེགས་ཕུག་ལུང་ཕྱོགས་སླེལ་འདྲེན་ཡིག་ཚང་།	༢.༧༠༤	༢.༧༠༤	-
༢༥༨	༢༠༧.༠༧/༡༠༠༦	བསམ་མཛུངས་ལུང་ཕྱོགས་སླེལ་འདྲེན་ཡིག་ཚང་།	༡.༣༠༦	༡.༣༠༦	-
༢༥༩	༢༠༧.༠༧/༡༠༠༧	བདེ་དོན་འཕུལ་རིག་ལས་ཁུངས།	༤.༩༦༩	༤.༩༦༩	-
༢༦༠	༢༠༧.༠༧/༡༠༠༨	བདེ་དོན་དང་བདེ་བརྒྱུད་ལས་ཁུངས།	༡.༦༤༢	༡.༦༤༢	-
༢༦༡	༢༠༧.༠༧/༡༠༠༩	འབྲུག་ཞི་བའི་མཁའ་འགྲུལ་ལས་ཁུངས།	༢.༩༣༦	༢.༩༣༦	-
༢༦༢	༢༠༧.༠༧/༡༠༡༠	མིང་སྐར་ལུང་ཕྱོགས་སླེལ་འདྲེན་ཡིག་ཚང་།	༡.༦༠༩	༡.༦༠༩	-
༢༦༣	༢༠༧.༠༧/༢༠༠༢	བདེ་དོན་འཕུལ་རིག་ལས་ཁུངས་ བརྒྱུད་འབྲེལ་ལྷན་ཁག།	༣.༠༣༦	༣.༠༣༦	-
༢༦༤	༢༠༧.༠༧/༢༠༠༣	བརྒྱུད་འབྲེལ་ལྷན་ཁག་གི་ བདག་སྤོང་དང་དངུལ་རྩིས་ལས་ཚན།		༢༥.༤༩༠	(༢༥.༤༩༠)
༢༦༥	༢༠༤.༠༧/༡༠༠༧	གསོ་བ་ལྷན་ཁག་ཡིག་ཚང་ལྟེ་བ།	༩.༦༠༩	༩.༧༣༠	(༠.༡༢༡)
༢༦༦	༢༠༤.༠༧/༡༠༠༨	མི་མང་གསོ་བའི་ཞབས་རྟོག་ལས་ཁུངས་ གསོ་བ་ལྷན་ཁག།	༡༡.༡༣༤	༡༡.༡༣༤	-
༢༦༧	༢༠༤.༠༧/༡༠༠༩	སྤོན་བཙོན་ཞབས་རྟོག་ལས་ཁུངས་ གསོ་བ་ལྷན་ཁག།	༡༤.༦༥༣	༡༤.༦༥༣	-
༢༦༨	༢༠༤.༠༧/༡༠༠༥	མིང་སྐར་ལུང་ཕྱོགས་གཙོ་བོ་བསྐྱེད་སྤོང་ལས་ཚན།	༢༤.༧༩༡	༢༤.༧༩༡	-
༢༦༩	༢༠༤.༠༧/༡༠༠༦	དགེ་ལེགས་ཕུག་དངུལ་ཕྱོགས་ལུང་ཕྱོགས་གཙོ་བོ་བསྐྱེད་སྤོང་ལས་ཚན།	༢༥.༢༩༦	༢༥.༢༩༦	-
༢༧༠	༢༠༤.༠༧/༡༠༠༧	དགེ་ལེགས་ཕུག་ཚད་ནད་རྩ་མེད་ལས་ཚིམ།	༢.༧༣༤	༢.༧༣༤	-
༢༧༡	༢༠༤.༠༧/༡༠༠༩	ཕུན་ཚོགས་གླིང་ སྤོན་ལུང་མཁོ་སྤོང་ལས་ཕན།	༡.༩༥༥	༡.༩༥༥	-

དབུལ་གྲུབ་སྐྱེ་བྱུང་

ཨང་	ཕྱི་མ་ལ་ཨང་	ལག་ལེན་སྐྱེ་བྱུང་	སྐར་ལེན།	ཕྱིར་སྐྱོད།	ངེས་ཏིག།
༢༤༧	༢༠༢.༡༠/༡༠༠༡	སྤོ་འོ་བཙན་ཏྲོག་ཆེད་ལོག།			-
༢༤༨	༢༠༢.༡༡/༡༠༠༡	སྤོ་འོ་མང་ཅང་ཆེད་ལོག།			-
༢༤༩	༢༠༢.༠༡/༡༠༠༡	བསམ་ཚུ་རྫོང་ལག་བདག་སྐྱོད།	༧༩.༦༠༧	༧༩.༦༠༧	-
༢༥༠	༢༠༢.༠༡/༡༠༠༢	སིབ་སྤུ་རྩུང་ལག།	༢༢.༩༢༤	༢༢.༩༢༤	-
༢༥༡	༢༠༢.༠༡/༡༠༠༢	རྫོ་འོ་ལ་རྩུང་ལག།	༡༠.༩༡༩	༡༠.༩༡༩	-
༢༥༢	༢༠༢.༠༢/༡༠༠༡	བསམ་ཚུ་བུ་ར་ཆེད་ལོག།	༠.༠༡༠	༠.༠༡༠	-
༢༥༣	༢༠༢.༠༢/༡༠༠༡	བསམ་ཚུ་བུ་མི་ར་ཆེད་ལོག།	༠.༠༦༧	༠.༠༦༧	-
༢༥༤	༢༠༢.༠༢/༡༠༠༡	བསམ་ཚུ་ཅར་ག་རེ་ཆེད་ལོག།	༠.༠༢༠	༠.༠༢༠	-
༢༥༥	༢༠༢.༠༤/༡༠༠༡	བསམ་ཚུ་ཅེང་མ་རི་ཆེད་ལོག།	༠.༠༡༢	༠.༠༡༢	-
༢༥༦	༢༠༢.༠༦/༡༠༠༡	བསམ་ཚུ་བདེན་བཅུ་ལ་ཆེད་ལོག།	༠.༠༤༤	༠.༠༤༤	-
༢༥༧	༢༠༢.༠༧/༡༠༠༡	བསམ་ཚུ་རྫོ་འོ་ལ་ཆེད་ལོག།	༠.༠༤༤	༠.༠༩༢	(༠.༠༢༢)
༢༥༨	༢༠༢.༠༤/༡༠༠༡	བསམ་ཚུ་རྩུམ་སྐྱོད་ཆེད་ལོག།	༠.༠༧༤	༠.༠༧༤	-
༢༥༩	༢༠༢.༠༩/༡༠༠༡	བསམ་ཚུ་གྲུ་མའོ་ནེ་ཆེད་ལོག།	༠.༠༤༧	༠.༠༤༧	-
༢༦༠	༢༠༢.༡༠/༡༠༠༡	བསམ་ཚུ་ལ་རྩེ་རེ་ཆེད་ལོག།	༠.༠༡༡	༠.༠༡༡	-
༢༦༡	༢༠༢.༡༡/༡༠༠༡	བསམ་ཚུ་བསྐྱུ་འཕྲོ་ཆེད་ལོག།	༠.༠༧༢	༠.༠༧༢	-
༢༦༢	༢༠༢.༡༢/༡༠༠༡	བསམ་ཚུ་ནེ་འོ་ལ་རྩུ་ཆེད་ལོག།	༠.༠༠༧	༠.༠༠༧	-
༢༦༣	༢༠༢.༡༢/༡༠༠༡	བསམ་ཚུ་ཕག་ལི་ཆེད་ལོག།	༠.༠༡༩	༠.༠༡༩	-
༢༦༤	༢༠༢.༡༢/༡༠༠༡	བསམ་ཚུ་ བསམ་ཚུ་ཆེད་ལོག།	༠.༡༠༡	༠.༡༠༡	-
༢༦༥	༢༠༢.༡༤/༡༠༠༡	བསམ་ཚུ་སིབ་སྤུ་ཆེད་ལོག།	༠.༡༡༢	༠.༡༡༢	-
༢༦༦	༢༠༢.༡༦/༡༠༠༡	བསམ་ཚུ་རྩུ་ལྱིང་ཆེད་ལོག།	༠.༠༤༤	༠.༠༤༤	-
༢༦༧	༢༠༤.༠༡/༡༠༠༡	ཕྱི་རང་རྫོང་ལག་བདག་སྐྱོད།	༤༣.༤༦༡	༤༣.༤༦༡	-
༢༦༨	༢༠༤.༠༢/༡༠༠༡	ཕྱི་རང་བེ་ཏེ་ལོ་ཆེད་ལོག།	༠.༡༤༧	༠.༡༤༧	-
༢༦༩	༢༠༤.༠༢/༡༠༠༡	ཕྱི་རང་གཏུང་ལ་སྐྱར་ཆེད་ལོག།	༠.༢༥༢	༠.༢༥༢	-
༢༧༠	༢༠༤.༠༢/༡༠༠༡	ཕྱི་རང་བར་གཤོང་ཆེད་ལོག།	༠.༠༤༢	༠.༠༦༢	(༠.༠༡༠)
༢༧༡	༢༠༤.༠༤/༡༠༠༡	ཕྱི་རང་གོ་གསལ་ལྷིང་ཆེད་ལོག།	༠.༡༠༢	༠.༡༠༢	-
༢༧༢	༢༠༤.༠༦/༡༠༠༡	ཕྱི་རང་རང་ཐག་ལྷིང་ཆེད་ལོག།	༠.༠༤༡	༠.༠༤༡	-
༢༧༣	༢༠༤.༠༧/༡༠༠༡	ཕྱི་རང་དབྱིལ་འཕོར་ཐང་ཆེད་ལོག།	༠.༡༤༤	༠.༡༤༤	-
༢༧༤	༢༠༤.༠༤/༡༠༠༡	ཕྱི་རང་མཚན་ལ་སྐྱར་ཆེད་ལོག།	༠.༢༢༡	༠.༢༢༡	-
༢༧༥	༢༠༤.༠༩/༡༠༠༡	ཕྱི་རང་པ་ཏེ་ལོ་ཆེད་ལོག།	༠.༠༤༦	༠.༠༤༦	-

དབུལ་གྲུ་མ་ས་ཡ་ནང་།

ཨང་	ཕྱི་མ་ཁ་ཡང་	ལག་ལེན་སྟེ་ཕྱན།	སྤར་ལེན།	ཕྱིར་སྤོང།	ངེས་ཏིག།
༢༧༤	༢༠༡༤.༡༠/༡༠༠༡	ཕྱི་རང་ཕུན་བརྟན་ཐུ་ཆེད་ལོག།	༠.༡༥༢	༠.༡༥༢	-
༢༧༧	༢༠༡༤.༡༡/༡༠༠༡	ཕྱི་རང་གཤེམ་ལྗོངས་ཆེད་ལོག།	༠.༠༢༠	༠.༠༢༠	-
༢༧༩	༢༠༡༤.༡༢/༡༠༠༡	ཕྱི་རང་མཚོ་སྒྲིང་ཁར་ཆེད་ལོག།	༠.༡༤༩	༠.༡༤༩	(0.000)
༢༧༩	༢༠༡༤.༡༣/༡༠༠༡	ཕྱི་རང་ ཕྱི་རང་སྟོད་ཆེད་ལོག།	༠.༠༥༥	༠.༠༥༥	-
༢༨༠	༢༠༡༤.༠༧/༡༠༠༡	དར་དཀར་ན་རྫོང་ལག་བདག་སྟོང།	༤༢.༤༤༤	༤༢.༤༤༤	-
༢༨༡	༢༠༡༤.༠༧/༡༠༠༢	ལྷ་མོའི་རྫོང་ལ་དུང་ལག།	༡༢.༡༩༡	༡༢.༡༩༡	-
༢༨༢	༢༠༡༤.༠༨/༡༠༠༡	དར་དཀར་ན་རྫོང་ལ་ཆེད་ལོག།	༠.༦༡༡	༠.༦༡༡	-
༢༨༣	༢༠༡༤.༠༩/༡༠༠༡	དར་དཀར་ན་ལྷ་སྤུལ་རྒྱལ་སྤང་ཆེད་ལོག།	༠.༠༢༩	༠.༠༢༩	-
༢༨༤	༢༠༡༤.༠༩/༡༠༠༡	དར་དཀར་ན་གཤེམ་སྒྲིང་ཆེད་ལོག།	༠.༡༤༠	༠.༡༤༠	-
༢༨༥	༢༠༡༤.༠༤/༡༠༠༡	དར་དཀར་ན་སྟོ་ཞིང་ཆེད་ལོག།	༠.༢༣༡	༠.༢༣༡	-
༢༨༦	༢༠༡༤.༠༤/༡༠༠༡	དར་དཀར་ན་དཀར་ཞིང་ཆེད་ལོག།	༠.༣༢༥	༠.༣༢༥	-
༢༨༧	༢༠༡༤.༠༧/༡༠༠༡	དར་དཀར་ན་མཁའ་སྤྲི་ས་ཆེད་ལོག།	༠.༡༡༣	༠.༡༡༣	-
༢༨༨	༢༠༡༤.༠༤/༡༠༠༡	དར་དཀར་ན་ལ་རྒྱལ་ཆེད་ལོག།	༠.༠༧༧	༠.༠༧༧	-
༢༨༩	༢༠༡༤.༠༩/༡༠༠༡	དར་དཀར་ན་བཀྲིས་ལྗོངས་ཆེད་ལོག།	༠.༣༧༣	༠.༣༧༣	-
༢༩༠	༢༠༡༤.༡༠/༡༠༠༡	དར་དཀར་ན་བཙན་མདུན་སྤང་ཆེད་ལོག།	༠.༢༤༠	༠.༢༤༠	-
༢༩༡	༢༠༡༤.༡༡/༡༠༠༡	དར་དཀར་ན་ཚངས་མཁའ་ཆེད་ལོག།	༠.༠༢༢	༠.༠༢༢	-
༢༩༢	༢༠༡༤.༡༢/༡༠༠༡	དར་དཀར་ན་རྩེ་མཚོ་ཆེད་ལོག།	༠.༠༤༤	༠.༠༤༤	-
༢༩༣	༢༠༡༤.༡༣/༡༠༠༡	དར་དཀར་ན་དེའུ་ར་ལི་ཆེད་ལོག།	༠.༡༠༣	༠.༡༠༣	-
༢༩༤	༢༠༡༤.༡༢/༡༠༠༡	དར་དཀར་ན་ལྷ་མོའི་རྫོང་ལ་ཆེད་ལོག།	༠.༠༤༥	༠.༠༤༥	-
༢༩༥	༢༠༡༤.༡༤/༡༠༠༡	དར་དཀར་ན་ཉི་བཅུ་ལ་ཆེད་ལོག།	༠.༡༤༤	༠.༡༤༤	-
༢༩༦	༢༠༡༤.༠༧/༡༠༠༡	རྒྱ་ན་ལ་རྫོང་ལག་བདག་སྟོང།	༧༢.༡༠༤	༧༢.༡༠༤	-
༢༩༧	༢༠༡༤.༠༨/༡༠༠༡	རྒྱ་ན་ལ་རྒྱུ་ཆེད་ལོག།	༠.༠༢༠	༠.༠༢༠	-
༢༩༨	༢༠༡༤.༠༩/༡༠༠༡	རྒྱ་ན་ལ་དགོན་ཤར་རི་ཆེད་ལོག།	༠.༠༠༣	༠.༠༠༣	-
༢༩༩	༢༠༡༤.༠༩/༡༠༠༡	རྒྱ་ན་ལ་སྤྲི་ས་ཆེད་ལོག།	༠.༡༢༤	༠.༡༢༤	-
༣༠༠	༢༠༡༤.༠༤/༡༠༠༡	རྒྱ་ན་ལ་དཀར་སྤྲི་ས་ཆེད་ལོག།	༠.༠༠༣	༠.༠༠༣	-
༣༠༡	༢༠༡༤.༠༤/༡༠༠༡	རྒྱ་ན་ལ་སྤྲིང་བུ་ལ་ཆེད་ལོག།	༠.༠༩༡	༠.༠༩༡	-
༣༠༢	༢༠༡༤.༠༧/༡༠༠༡	རྒྱ་ན་ལ་ཤེམ་ར་ན་ཆེད་ལོག།	༠.༢༢༩	༠.༢༢༩	-
༣༠༣	༢༠༡༤.༠༤/༡༠༠༡	རྒྱ་ན་ལ་རྫོང་ལག་བདག་སྟོང།	༠.༠༠༩	༠.༠༠༩	-
༣༠༤	༢༠༡༤.༠༩/༡༠༠༡	རྒྱ་ན་ལ་སྟོད་མང་ཆེད་ལོག།	༠.༡༣༣	༠.༡༣༣	-

དདུལ་གྲུབ་སྐབས་ལྟར་དང་།

ལོ་ཙམ་	རྒྱུ་ལེན་ལུགས་ལྟར་	ལག་ལེན་གྱི་ཕྱི་ལོ་	སྤྲོད་ལེན་	ཕྱིར་སྤྲོད་	འཇུག་གི་ལྟ་སྟངས་
༢༠༥	༢༠༠༧.༡༠/༡༠༠༧	སྤྲོད་ལེན་ལུགས་ལྟར་ལྟར་ལྟར་	༠.༠༥༧	༠.༠༥༧	-
༢༠༦	༢༠༠༧.༡༡/༡༠༠༧	སྤྲོད་ལེན་ལུགས་ལྟར་ལྟར་ལྟར་	༠.༠༢༥	༠.༠༢༥	-
༢༠༧	༢༠༠༧.༡༢/༡༠༠༧	སྤྲོད་ལེན་ལུགས་ལྟར་ལྟར་ལྟར་	༠.༢༥༠	༠.༢༥༠	-
༢༠༨	༢༠༠༨.༠༡/༡༠༠༧	དབང་ལྡན་སྤྲོད་ལེན་ལྟར་ལྟར་ལྟར་	༧༥.༥༩༦	༧༥.༥༩༦	-
༢༠༩	༢༠༠༨.༠༢/༡༠༠༧	དབང་ལྡན་སྤྲོད་ལེན་ལྟར་ལྟར་ལྟར་	༠.༠༦༩	༠.༠༦༩	-
༢༡༠	༢༠༠༨.༠༣/༡༠༠༧	དབང་ལྡན་སྤྲོད་ལེན་ལྟར་ལྟར་ལྟར་	༠.༠༧༢	༠.༠༧༢	-
༢༡༡	༢༠༠༨.༠༤/༡༠༠༧	དབང་ལྡན་སྤྲོད་ལེན་ལྟར་ལྟར་ལྟར་	༠.༠༣༩	༠.༠༣༩	-
༢༡༢	༢༠༠༨.༠༥/༡༠༠༧	དབང་ལྡན་སྤྲོད་ལེན་ལྟར་ལྟར་ལྟར་	༠.༠༠༦	༠.༠༠༦	-
༢༡༣	༢༠༠༨.༠༦/༡༠༠༧	དབང་ལྡན་སྤྲོད་ལེན་ལྟར་ལྟར་ལྟར་	༠.༡༥༧	༠.༡༥༧	-
༢༡༤	༢༠༠༨.༠༧/༡༠༠༧	དབང་ལྡན་སྤྲོད་ལེན་ལྟར་ལྟར་ལྟར་	༠.༡༠༩	༠.༡༠༩	-
༢༡༥	༢༠༠༨.༠༨/༡༠༠༧	དབང་ལྡན་སྤྲོད་ལེན་ལྟར་ལྟར་ལྟར་	༠.༠༧༤	༠.༠༧༤	-
༢༡༦	༢༠༠༨.༠༩/༡༠༠༧	དབང་ལྡན་སྤྲོད་ལེན་ལྟར་ལྟར་ལྟར་	༠.༡༢༦	༠.༡༢༦	-
༢༡༧	༢༠༠༨.༡༠/༡༠༠༧	དབང་ལྡན་སྤྲོད་ལེན་ལྟར་ལྟར་ལྟར་	༠.༠༩༤	༠.༠༩༤	-
༢༡༨	༢༠༠༨.༡༡/༡༠༠༧	དབང་ལྡན་སྤྲོད་ལེན་ལྟར་ལྟར་ལྟར་	༠.༠༧༠	༠.༠༧༠	-
༢༡༩	༢༠༠༨.༡༢/༡༠༠༧	དབང་ལྡན་སྤྲོད་ལེན་ལྟར་ལྟར་ལྟར་	༠.༡༣༥	༠.༡༣༥	-
༢༢༠	༢༠༠༩.༠༡/༡༠༠༧	དབང་ལྡན་སྤྲོད་ལེན་ལྟར་ལྟར་ལྟར་	༠.༡༦༧	༠.༡༦༧	-
༢༢༡	༢༠༠༩.༠༢/༡༠༠༧	དབང་ལྡན་སྤྲོད་ལེན་ལྟར་ལྟར་ལྟར་	༠.༠༥༩	༠.༠༥༩	-
༢༢༢	༢༠༠༩.༠༣/༡༠༠༧	དབང་ལྡན་སྤྲོད་ལེན་ལྟར་ལྟར་ལྟར་	༠.༡༡༢	༠.༡༡༢	-
༢༢༣	༢༠༠༩.༠༤/༡༠༠༧	དབང་ལྡན་སྤྲོད་ལེན་ལྟར་ལྟར་ལྟར་	༠.༠༦༤	༠.༠༦༤	-
༢༢༤	༢༠༠༩.༠༥/༡༠༠༧	དབང་ལྡན་སྤྲོད་ལེན་ལྟར་ལྟར་ལྟར་	༢༥.༢༧༠	༢༥.༢༧༠	-
༢༢༥	༢༠༠༩.༠༦/༡༠༠༧	དབང་ལྡན་སྤྲོད་ལེན་ལྟར་ལྟར་ལྟར་	༠.༡༠༩	༠.༡༠༩	-
༢༢༦	༢༠༠༩.༠༧/༡༠༠༧	དབང་ལྡན་སྤྲོད་ལེན་ལྟར་ལྟར་ལྟར་	༠.༡༥༦	༠.༡༥༦	-
༢༢༧	༢༠༠༩.༠༨/༡༠༠༧	དབང་ལྡན་སྤྲོད་ལེན་ལྟར་ལྟར་ལྟར་	༠.༠༦༢	༠.༠༦༢	-
༢༢༨	༢༠༠༩.༠༩/༡༠༠༧	དབང་ལྡན་སྤྲོད་ལེན་ལྟར་ལྟར་ལྟར་	༠.༣༢༩	༠.༣༢༩	-
༢༢༩	༢༠༡༠.༠༡/༡༠༠༧	གསལ་སྤྲོད་ལུགས་ལྟར་ལྟར་ལྟར་	༧༢.༢༤༢	༧༢.༤༤༢	(༠.༠༥༩)
༢༣༠	༢༠༡༠.༠༢/༡༠༠༧	དབང་ལྡན་སྤྲོད་ལེན་ལྟར་ལྟར་ལྟར་	༡.༤༢༩	༡.༤༢༩	-
༢༣༡	༢༠༡༠.༠༣/༡༠༠༧	གསལ་སྤྲོད་ལུགས་ལྟར་ལྟར་ལྟར་	༠.༣༥༧	༠.༣༥༧	-
༢༣༢	༢༠༡༠.༠༤/༡༠༠༧	གསལ་སྤྲོད་ལུགས་ལྟར་ལྟར་ལྟར་	༠.༠༢༧	༠.༠༢༧	-
༢༣༣	༢༠༡༠.༠༥/༡༠༠༧	གསལ་སྤྲོད་ལུགས་ལྟར་ལྟར་ལྟར་	༠.༢༤༢	༠.༢༤༢	-

དཔྱད་གཟུངས་ཡན་ནང་།

ལང་	རྩིས་ཁ་ལང་	ལག་ལེན་སྟེ་སྟོན་པ།	སྤྲུལ་ལེན།	ཕྱིར་སྟོན།	ངེས་ཏིག།
༤༣༤	༤༧༠.༠༥/༧༠༠༧	གསལ་སྤྲུལ་དོ་བུན་ཆེད་ལོག།	༠.༠༧༧	༠.༠༧༧	-
༤༣༥	༤༧༠.༠༦/༧༠༠༨	གསལ་སྤྲུལ་རྟོ་རལ་ཐང་ཆེད་ལོག།	༠.༠༣༠	༠.༠༣༠	-
༤༣༦	༤༧༠.༠༧/༧༠༠༩	གསལ་སྤྲུལ་དགེ་ལེགས་སུག་ཆེད་ལོག།	༠.༠༠༣	༠.༠༠༣	-
༤༣༧	༤༧༠.༠༨/༧༠༡༠	གསལ་སྤྲུལ་ཉི་ལེ་ཆེད་ལོག།	༠.༧༢༤	༠.༧༢༤	-
༤༣༨	༤༧༠.༠༩/༧༠༡༡	གསལ་སྤྲུལ་འཇིགས་མེད་ཚོས་སྤྲིང་ཆེད་ལོག།	༠.༦༠༦	༠.༦༠༦	-
༤༣༩	༤༧༠.༡༠/༧༠༡༢	གསལ་སྤྲུལ་ལྷུ་མ་སྤྲིང་ཆེད་ལོག།	༠.༧༦༠	༠.༧༦༠	-
༤༤༠	༤༧༠.༡༡/༧༠༡༣	གསལ་སྤྲུལ་མེད་གཤེད་ཆེད་ལོག།	༠.༠༢༤	༠.༠༢༤	-
༤༤༡	༤༧༠.༡༢/༧༠༡༤	གསལ་སྤྲུལ་གསལ་སྤྲུལ་ལྷུ་མ་ཆེད་ལོག།	༠.༧༢༤	༠.༧༢༤	-
༤༤༢	༤༧༠.༡༣/༧༠༡༥	གསལ་སྤྲུལ་གསལ་སྤྲུལ་གཤེད་ཆེད་ལོག།	༠.༢༦༩	༠.༢༦༩	-
༤༤༣	༤༧༡.༠༧/༧༠༡༧	གཞུང་ལམ་སྤྲུལ་རྒྱུ་ལག་བདག་སྟོང་།	༣༤.༤༤༩	༣༤.༤༤༩	-
༤༤༤	༤༧༡.༠༧/༧༠༡༨	སྤྲུལ་སྤྲུལ་དུང་ལག།	༧༤.༣༦༩	༧༤.༣༦༩	-
༤༤༥	༤༧༡.༠༨/༧༠༡༩	གཞུང་ལམ་སྤྲུལ་བར་དོ་ཆེད་ལོག།	༠.༠༤༧	༠.༣༩༣	(༠.༣༠༥)
༤༤༦	༤༧༡.༠༩/༧༠༢༠	སྤྲུལ་སྤྲུལ་དུང་ལག་འབྲེག་ཀ་ཆེད་ལོག།	༠.༢༣༣	༠.༢༣༣	-
༤༤༧	༤༧༡.༠༩/༧༠༢༡	གཞུང་ལམ་སྤྲུལ་ཅན་སྟོང་ཆེད་ལོག།	༠.༢༠༣	༠.༢༠༣	-
༤༤༨	༤༧༡.༠༩/༧༠༢༢	ངང་ལྷ་ཆེད་ལོག།	༠.༠༠༩	༠.༠༠༩	-
༤༤༩	༤༧༡.༠༩/༧༠༢༣	པངས་ལམ་ཆེད་ལོག།	༠.༠༤༧	༠.༠༤༧	-
༤༥༠	༤༧༡.༠༩/༧༠༢༤	གཞུང་ལམ་སྤྲུལ་ཤིང་ལམ་ཆེད་ལོག།	༠.༢༩༤	༠.༢༩༤	-
༤༥༡	༤༧༡.༠༩/༧༠༢༥	གཞུང་ལམ་སྤྲུལ་ཤིང་ཆེད་ལོག།	༠.༧༢༩	༠.༧༢༩	-
༤༥༢	༤༧༡.༠༩/༧༠༢༦	སྤྲུལ་སྤྲུལ་དུང་ལག་སྟོང་ཤིང་ཆེད་ལོག།	༠.༠༧༩	༠.༠༧༩	-
༤༥༣	༤༧༢.༠༧/༧༠༢༧	ཤིང་གསལ་སྤྲུལ་ལག་བདག་སྟོང་།	༣༤.༠༩༣	༣༤.༠༩༣	-
༤༥༤	༤༧༢.༠༧/༧༠༢༨	ཤིང་གསལ་སྤྲུལ་སྤྲུལ་ཆེད་ལོག།	༠.༠༧༧	༠.༠༧༧	-
༤༥༥	༤༧༢.༠༧/༧༠༢༩	ཤིང་གསལ་སྤྲུལ་སྤྲུལ་ཆེད་ལོག།	༠.༠༩༤	༠.༠༩༤	-
༤༥༦	༤༧༢.༠༩/༧༠༣༠	ཤིང་གསལ་སྤྲུལ་འཇིགས་ཆེད་ལོག།	༠.༠༧༠	༠.༠༧༠	-
༤༥༧	༤༧༢.༠༩/༧༠༣༡	ཤིང་གསལ་སྤྲུལ་ལྷུ་མ་ཆེད་ལོག།	༠.༠༠༣	༠.༠༠༣	-
༤༥༨	༤༧༢.༠༩/༧༠༣༢	ཤིང་གསལ་སྤྲུལ་ལྷུ་མ་ཆེད་ལོག།	༠.༧༢༤	༠.༧༢༤	-
༤༥༩	༤༧༢.༠༧/༧༠༣༣	སྤྲུལ་སྤྲུལ་རྒྱུ་ལག་བདག་སྟོང་།	༤༤.༣༦༧	༤༤.༣༦༧	-
༤༦༠	༤༧༢.༠༧/༧༠༣༤	སྤྲུལ་སྤྲུལ་ལྷུ་མ་ཆེད་ལོག།	༠.༩༧༧	༠.༩༧༧	-
༤༦༡	༤༧༢.༠༧/༧༠༣༥	སྤྲུལ་སྤྲུལ་རྒྱུ་ལག་བདག་སྟོང་།	༠.༧༢༣	༠.༧༢༣	-
༤༦༢	༤༧༢.༠༩/༧༠༣༦	སྤྲུལ་སྤྲུལ་ལྷུ་མ་ཆེད་ལོག།	༠.༧༥༧	༠.༧༥༧	-

དདལ་གམ་ས་ཡ་ནང

མང	རྒྱུ་ཁ་ལང	ལག་ལེན་སྒྲིག་འཇགས་	སྤྲོད་ཚད།	ཕྱིར་སྤྱོད།	ངེས་ཤིག།
༤༦༩	༤༡༩.༠༥/༡༠༠༡	ལྷན་ལྷན་ཀྱང་སྤོང་ཆོད་ལོག།	༠.༠༦༩	༠.༠༦༩	-
༤༧༠	༤༡༩.༠༦/༡༠༠༡	ལྷན་ཅེ་སྒྲིག་རྒྱུ་ཆོད་ལོག།	༠.༡༠༤	༠.༡༠༤	-
༤༧༡	༤༡༩.༠༧/༡༠༠༡	ལྷན་ཅེ་སྒྲིག་སྒྲིག་ཆོད་ལོག།	༠.༠༠༧	༠.༠༠༧	-
༤༧༢	༤༡༩.༠༨/༡༠༠༡	ལྷན་ཅེ་སྒྲིག་མཚོན་ཆོད་ལོག།	༠.༩༡༩	༠.༩༡༩	-
༤༧༣	༤༡༩.༠༩/༡༠༠༡	ལྷན་ཅེ་བཅན་མཁམ་ཆོད་ལོག།	༠.༩༢༤	༠.༩༢༤	-
༤༧༤	༤༡༩.༠༡/༡༠༠༡	མོང་སྐྱར་རྫོང་ལག་བདག་སྤྱོད།	༧༥.༩༡༩	༧༥.༧༤༩	(༠.༥༩༠)
༤༧༥	༤༡༩.༠༡/༡༠༠༢	རྒྱལ་ཚབ་ཡིག་ཚང།	༠.༩༩༤	༠.༩༩༤	-
༤༧༦	༤༡༩.༠༢/༡༠༠༡	མོང་སྐྱར་བ་ལམ་ཆོད་ལོག།	༠.༠༧༩	༠.༠༧༩	-
༤༧༧	༤༡༩.༠༣/༡༠༠༡	མོང་སྐྱར་ཆ་སྤྱིང་ཆོད་ལོག།	༠.༠༩༩	༠.༠༩༩	-
༤༧༨	༤༡༩.༠༤/༡༠༠༡	མོང་སྐྱར་ལྷག་ས་མ་མཁམ་ཆོད་ལོག།	༠.༡༠༤	༠.༡༠༤	-
༤༧༩	༤༡༩.༠༥/༡༠༠༡	མོང་སྐྱར་དགའ་མེད་ཆོད་ལོག།	༠.༡༡༩	༠.༡༡༩	-
༤༨༠	༤༡༩.༠༦/༡༠༠༡	མོང་སྐྱར་འབྲས་སྤུངས་ཆོད་ལོག།	༠.༡༢༤	༠.༡༢༤	-
༤༨༡	༤༡༩.༠༧/༡༠༠༡	མོང་སྐྱར་དགོངས་འདུས་ཆོད་ལོག།	༠.༠༢༩	༠.༠༢༩	-
༤༨༢	༤༡༩.༠༨/༡༠༠༡	མོང་སྐྱར་འབྲུག་མེད་ཆོད་ལོག།	༠.༠༣༩	༠.༠༣༩	-
༤༨༣	༤༡༩.༠༩/༡༠༠༡	མོང་སྐྱར་སྤྱིངས་མཁམ་ཆོད་ལོག།	༠.༠༤༩	༠.༠༤༩	-
༤༨༤	༤༡༩.༡༠/༡༠༠༡	མོང་སྐྱར་མོང་སྐྱར་ཆོད་ལོག།	༠.༡༡༤	༠.༡༡༤	-
༤༨༥	༤༡༩.༡༡/༡༠༠༡	མོང་སྐྱར་རྩ་ཚང་ཆོད་ལོག།	༠.༡༠༠	༠.༡༠༠	-
༤༨༦	༤༡༩.༡༢/༡༠༠༡	མོང་སྐྱར་ལ་སྤྱིང་ཆོད་ལོག།	༠.༠༦༩	༠.༠༦༩	-
༤༨༧	༤༡༩.༡༣/༡༠༠༡	མོང་སྐྱར་ཤེས་ལྡན་ཆོད་ལོག།	༠.༠༧༤	༠.༠༧༤	-
༤༨༨	༤༡༩.༡༤/༡༠༠༡	མོང་སྐྱར་མི་ལམ་སྒྲིག་ཆོད་ལོག།	༠.༡༢༠	༠.༡༢༠	-
༤༨༩	༤༡༩.༡༥/༡༠༠༡	མོང་སྐྱར་ཐང་མོང་ཆོད་ལོག།	༠.༠༦༠	༠.༠༦༠	-
༤༩༠	༤༡༩.༡༦/༡༠༠༡	མོང་སྐྱར་ཅོ་སྤྱིང་ཆོད་ལོག།	༠.༠༧༧	༠.༠༧༧	(༠.༠༡༡)
༤༩༡	༤༡༩.༡༧/༡༠༠༡	མོང་སྐྱར་རྩ་མང་ཆོད་ལོག།	༠.༠༥༧	༠.༠༥༧	-
༤༩༢	༤༡༩.༡༨/༡༠༠༡	མོང་སྐྱར་ན་ར་ཆོད་ལོག།	༠.༠༩༡	༠.༠༩༡	-
༤༩༣	༤༡༩.༠༡/༡༠༠༡	ཕང་མ་དགའ་ཚལ་རྫོང་ལག་བདག་སྤྱོད།	༤༩.༩༩༤	༤༩.༩༩༤	-
༤༩༤	༤༡༩.༠༡/༡༠༠༢	རང་ལམ་དུང་ལག།	༡.༤༤༩	༡.༤༤༩	-
༤༩༥	༤༡༩.༠༢/༡༠༠༡	ཕུང་དགའ་ཚལ་ལྗོངས་ཆོད་ལོག།	༠.༩༦༤	༠.༩༦༤	-
༤༩༦	༤༡༩.༠༣/༡༠༠༡	ཕུང་དགའ་ཚལ་ཕྱིས་སྤུངས་ཆོད་ལོག།	༠.༡༢༡	༠.༡༢༡	-
༤༩༧	༤༡༩.༠༤/༡༠༠༡	ཕུང་དགའ་ཚལ་གཏུང་མིན་ཆོད་ལོག།	༠.༩༤༤	༠.༩༤༤	-

དབུས་གྲུ་མ་ས་ཡ་ནང་།

ལང་	རྒྱུ་ཁ་ལང་	ལག་ལེན་སྡེ་ཚན།	སྤར་ལེན།	ཕྱིར་སྤོང།	ངེས་ཏིག།
421	༧༡༧.0༧/༡001	བཀྲིས་སྤང་བཀའ་ལུག་རྒྱུ་ལོག།	0.077	0.077	-
422	༧༡༧.04/༡001	བཀྲིས་སྤང་རྒྱུ་ལོག།	0.024	0.024	-
423	༧༡༧.06/༡001	བཀྲིས་སྤང་ལ་སྤྱིང་རྒྱུ་ལོག།	0.070	0.070	-
424	༧༡༧.0༧/༡001	བཀྲིས་སྤང་ལ་སྤྱིང་རྒྱུ་ལོག།	0.07༧	0.07༧	-
425	༧༡༧.04/༡001	བཀྲིས་སྤང་ལ་སྤྱིང་རྒྱུ་ལོག།			-
426	༧༡༧.09/༡001	བཀྲིས་སྤང་ལ་སྤྱིང་རྒྱུ་ལོག།	0.4༧9	0.4༧9	-
427	༧༡༧.10/༡001	བཀྲིས་སྤང་ལ་སྤྱིང་རྒྱུ་ལོག།	0.24༧	0.24༧	-
428	༧༡༧.11/༡001	བཀྲིས་སྤང་རྒྱུ་ལོག།	0.740	0.740	-
429	༧༡༧.12/༡001	བཀྲིས་སྤང་ལ་སྤྱིང་རྒྱུ་ལོག།	0.030	0.030	-
430	༧༡༧.13/༡001	བཀྲིས་སྤང་ལ་སྤྱིང་རྒྱུ་ལོག།	0.247	0.247	-
431	༧༡༧.14/༡001	བཀྲིས་སྤང་ལ་སྤྱིང་རྒྱུ་ལོག།	0.042	0.042	-
432	༧༡༧.15/༡001	བཀྲིས་སྤང་ལ་སྤྱིང་རྒྱུ་ལོག།	0.034	0.034	-
433	༧༡༧.16/༡001	བཀྲིས་སྤང་ལ་སྤྱིང་རྒྱུ་ལོག།	0.702	0.702	-
434	༧༡༧.07/༡001	མེས་ལུག་རྒྱུ་ལོག་བཀའ་སྤྱོད།	34.༧70	34.༧70	-
435	༧༡༧.07/༡002	སྤྱིང་གཞི་རྒྱུ་ལོག།	3.324	3.324	-
436	༧༡༧.02/༡001	མེས་ལུག་ལྷོ་རྒྱུ་ལོག།	0.072	0.072	-
437	༧༡༧.03/༡001	མེས་ལུག་ཅང་རྒྱུ་ལོག།	0.049	0.049	-
438	༧༡༧.04/༡001	མེས་ལུག་དར་དཀར་ལ་རྒྱུ་ལོག།	0.044	0.044	-
439	༧༡༧.05/༡001	མེས་ལུག་དག་བསྟེན་རྒྱུ་ལོག།	0.076	0.076	-
440	༧༡༧.06/༡001	མེས་ལུག་ཀ་ལྷང་རྒྱུ་ལོག།	0.043	0.043	-
441	༧༡༧.07/༡001	མེས་ལུག་སྤྱིང་གཞི་རྒྱུ་ལོག།	0.064	0.064	-
442	༧༡༧.04/༡001	མེས་ལུག་སྤྱིང་ལྷང་རྒྱུ་ལོག།	0.070	0.070	-
443	༧༡༧.09/༡001	མེས་ལུག་ན་ལོ་རྒྱུ་ལོག།	0.009	0.009	-
444	༧19.07/༡002	མགར་ལ་རྒྱུ་ལོག་བཀའ་སྤྱོད།	71.232	71.232	(0.000)
445	༧19.02/༡002	དཔོན་ལ་སྤྱིང་རྒྱུ་ལོག།	0.044	0.044	-
446	༧19.03/༡002	དཔོན་ལ་སྤྱིང་རྒྱུ་ལོག།	0.073	0.073	-
447	༧19.04/༡002	ལ་ལག་རྒྱུ་ལོག།	0.042	0.042	-
448	༧19.05/༡002	ལུང་ན་ན་རྒྱུ་ལོག།	0.047	0.047	-
449	༧20.07/༡001	བཀྲིས་སྤང་ལ་སྤྱིང་རྒྱུ་ལོག།	44.732	44.732	-

དངུལ་ཀྲམ་སྐུ་ཡོན་པ།

ཨང་	ཕྱི་ཁ་ཨང་	ལག་ལེན་སྒྲིག་པ།	སྤྲོད་ལོ།	ཕྱིར་སྤྱོད།	ངེས་ཉིག།
440	༤༣༠.༠༢/༡༠༠༧	འབྲུམ་ཕྱི་གླིང་ཆེད་ལོག།	0.227	0.227	-
441	༤༣༠.༠༣/༡༠༠༧	འཇམ་མཁའ་ཆེད་ལོག།	0.074	0.074	-
442	༤༣༠.༠༤/༡༠༠༧	ཁམས་དྲངས་ཆེད་ལོག།	0.020	0.020	-
443	༤༣༠.༠༥/༡༠༠༧	རམ་སྤྲོད་ཆེད་ལོག།	0.000	0.000	-
444	༤༣༠.༠༦/༡༠༠༧	སྤྱོད་མཚོ་ཆེད་ལོག།	0.044	0.044	-
445	༤༣༠.༠༧/༡༠༠༧	སྤྱོད་ཁང་ཆེད་ལོག།	0.000	0.000	-
446	༤༣༠.༠༨/༡༠༠༧	ཡ་ལང་ཆེད་ལོག།	0.162	0.162	-
447	༤༣༠.༠༩/༡༠༠༧	གཡང་ཕྱི་ཆེད་ལོག།	0.124	0.124	-
		འོངས་བསྐྱོན་པ།	3,122.422	3,124.222	(20.800)

འབྱུང་ལུངས་: དངུལ་ཕྱི་སྤྱོད་ལག་གི་དམངས་ཕྱི་ཁ་ཨང་ལུངས།

ཕྱི་ལོ་ ༡༠༡༤-༡༧ གྱི་ བྱང་ཐོ་དང་སྔོན་ཐོ་སྤྲོད་ཚོགས་གྱི་ལས་འཆར།

དངུལ་གྲམ་ས་ཡ་ནང་།

ལས་	ཕྱི་ལོ་	ལག་ལེན་ལས་སྡེ།	བྱང་ཐོ།	སྔོན་ཐོ།	ངེས་ཉིག།
༡	༡༠༡.༠༡/༡༠༠༡	ཐིམ་ཕུག་མངའ་བདག་ཀྱི་ལོ་འཛིན་ལྷན་ཚོགས་ཀྱི་ལས་འཆར།	-	༡.༩༢༤	(༡.༩༢༤)
༢	༡༠༢.༠༡/༡༠༠༡	མི་དབང་འབྲུག་ཀྱི་ལོ་འཛིན་ལྷན་ཚོགས་ཀྱི་ལས་འཆར།	༠.༠༠༧	༠.༤༥༩	(༠.༤༧༢)
༣	༡༠༣.༠༡/༡༠༠༡	ཀྲུལ་ཡོངས་ཚོགས་འདུ།	-	༡.༤༤༧	(༡.༤༤༧)
༤	༡༠༤.༠༡/༡༠༠༡	ཐིམ་ཕུག་དགེ་འདུན་ལྷན་ཚོགས་ཀྱི་ལས་འཆར།	༠.༡༩༤	༢.༠༣༩	(༡.༨༤༥)
༥	༡༠༥.༠༡/༡༠༠༢	དགེ་འདུན་ལྷན་ཚོགས་ (རབ་སྡེ་ཚུ།)	-	༠.༢༢༢	(༠.༢༢༢)
༦	༡༠༥.༠༡/༢༠༠༡	ཐིམ་ཕུག་དགེ་འདུན་ལྷན་ཚོགས་ཀྱི་ལོ་འཛིན་ལྷན་ཚོགས་ཀྱི་ ཚོས་དང་ འཕྲོད་བསྟེན་ལས་འགྲུལ།	-	༠.༢༤༢	(༠.༢༤༢)
༧	༡༠༥.༠༡/༢༠༠༢	ཐིམ་ཕུག་ལྷན་ཚོགས་ཀྱི་ལས་འཆར།	༠.༠༧༧	༡༤.༠༢༤	(༡༥.༩༠༩)
༨	༡༠༤.༠༡/༡༠༠༢	བཀྲིས་སྤང་ཚོང་ལག་ཁྲིམས་ཁང།	-	༠.༠༢༤	(༠.༠༢༤)
༩	༡༠༤.༠༡/༡༠༠༧	ཚུ་རང་ཚོང་ལག་ཁྲིམས་ཁང།	-	༠.༠༢༩	(༠.༠༢༩)
༡༠	༡༠༤.༠༡/༡༠༠༤	སྤོ་རོ་ཚོང་ལག་ཁྲིམས་ཁང།	-	༠.༠༠༢	(༠.༠༠༢)
༡༡	༡༠༤.༠༡/༡༠༡༢	རྒྱ་ཚོང་ལག་ཁྲིམས་ཁང།	-	༠.༠༠༧	(༠.༠༠༧)
༡༢	༡༠༤.༠༡/༡༠༡༥	གཤམ་ལམ་སྤང་ཚོང་ལག་ཁྲིམས་ཁང།	༠.༠༠༢	༠.༠༢༠	(༠.༠༢༠)
༡༣	༡༠༤.༠༡/༡༠༡༤	དར་དཀར་ཚོང་ལག་ཁྲིམས་ཁང།	-	༠.༠༢༠	(༠.༠༢༠)
༡༤	༡༠༤.༠༡/༡༠༡༤	ཕུང་དཀར་ཚོང་ལག་ཁྲིམས་ཁང།	-	༠.༡༢༢	(༠.༡༢༢)
༡༥	༡༠༤.༠༡/༡༠༡༩	བུམ་ཐང་ཚོང་ལག་ཁྲིམས་ཁང།	-	༠.༠༢༡	(༠.༠༢༡)
༡༦	༡༠༤.༠༡/༡༠༡༧	མངོན་མཐོའི་ཁྲིམས་ཁང།	༠.༠༡༠	༥.༣༥༧	(༥.༤༦༧)
༡༧	༡༠༤.༠༡/༡༠༠༠	སྤོ་རོ་ཚོང་ལག་ཁྲིམས་ཁང།	༠.༡༡༤	༠.༢༢༤	(༠.༡༡༤)
༡༨	༡༠༤.༠༡/༢༠༠༡	ཐིམ་ཕུག་མངོན་མཐོའི་ཁྲིམས་ཁང།	-	༣.༤༡༩	(༣.༤༡༩)
༡༩	༡༠༤.༠༡/༢༠༠༤	ཆེ་མཐོའི་ཁྲིམས་ཁང་གི་ཁྲིམ་བཅོམ་སྤྲོད་ལྷན།	༠.༠༠༧	༠.༠༢༠	(༠.༠༡༣)
༢༠	༡༠༤.༠༡/༢༠༠༤	མངོན་མཐོའི་ཁྲིམས་ཁང།	-	༠.༢༠༧	(༠.༢༠༧)
༢༡	༡༠༧.༠༡/༡༠༠༡	ཀྲུལ་གཞུང་གི་གཞུང་ལྷན་ཚོགས།	༢.༩༩༤	༧.༧༤༤	(༤.༧༥༠)
༢༢	༡༠༧.༠༡/༢༠༠༢	ཐིམ་ཕུག་ཀྲུལ་གཞུང་གི་གཞུང་ལྷན་ཚོགས།	-	༣.༡༧༩	(༣.༡༧༩)
༢༣	༡༠༧.༠༡/༢༠༠༤	ཀྲུལ་གཞུང་གི་གཞུང་ལྷན་ཚོགས། (མི་སྤྲོད་བཅོམ་གོང་ འཕེལ་ ༡ པ་)	༠.༢༤༠	༠.༢༤༠	-
༢༤	༡༠༤.༠༡/༡༠༠༡	དན་ལྷན་བཀག་སྡོམ་ལྷན་ཚོགས།	-	༡.༣༥༥	(༡.༣༥༥)
༢༥	༡༠༤.༠༡/༢༠༠༡	དན་ལྷན་བཀག་སྡོམ་ལྷན་ཚོགས།	-	༠.༤༡༩	(༠.༤༡༩)

དར་ལུགས་ལོ་འཇུག་གི་འཇུག་ཁུངས་ལྟར་

ལོ་རྒྱུས་ལོ་	ལོ་འཇུག་ལོ་	ལས་ལཱ་གྲུབ་ལུགས་ལྟར་	ལྷན་ཚོགས་ལོ་	ལྷན་ཚོགས་ལོ་	ལོ་འཇུག་ལོ་
20	2007/2007	མིའི་སྤྱི་ལོ་བཟོ་ལུགས་ལྟར་འཇུག་ལོ་	9.247	40.940	(27.406)
21	2007/2007	མིའི་སྤྱི་ལོ་བཟོ་ལུགས་ལྟར་འཇུག་ལོ་	0.222	0.222	(0.022)
22	2007/2008	མིའི་སྤྱི་ལོ་བཟོ་ལུགས་ལྟར་འཇུག་ལོ་ (དུས་ལྟར་)	-	0.202	(0.202)
23	2007/2008	མིའི་སྤྱི་ལོ་བཟོ་ལུགས་ལྟར་འཇུག་ལོ་ (ལྷན་ཚོགས་)	-	1.207	(1.207)
24	2007/2007	མིའི་སྤྱི་ལོ་བཟོ་ལུགས་ལྟར་འཇུག་ལོ་	1.000	1.222	(0.222)
25	2007/2007	མིའི་སྤྱི་ལོ་བཟོ་ལུགས་ལྟར་འཇུག་ལོ་	1.204	2.667	(1.463)
26	2007/2008	མིའི་སྤྱི་ལོ་བཟོ་ལུགས་ལྟར་འཇུག་ལོ་	-	0.222	(0.222)
27	2007/2008	མིའི་སྤྱི་ལོ་བཟོ་ལུགས་ལྟར་འཇུག་ལོ་	-	1.204	(1.204)
28	2007/2007	མིའི་སྤྱི་ལོ་བཟོ་ལུགས་ལྟར་འཇུག་ལོ་	0.207	0.222	(0.015)
29	2007/2007	མིའི་སྤྱི་ལོ་བཟོ་ལུགས་ལྟར་འཇུག་ལོ་	0.044	16.667	(16.623)
30	2007/2007	མིའི་སྤྱི་ལོ་བཟོ་ལུགས་ལྟར་འཇུག་ལོ་	-	1.222	(1.222)
31	2007/2007	མིའི་སྤྱི་ལོ་བཟོ་ལུགས་ལྟར་འཇུག་ལོ་	6.000	19.240	(13.240)
32	2007/2007	མིའི་སྤྱི་ལོ་བཟོ་ལུགས་ལྟར་འཇུག་ལོ་	-	2.042	(2.042)
33	2007/2007	མིའི་སྤྱི་ལོ་བཟོ་ལུགས་ལྟར་འཇུག་ལོ་	2.447	2.222	(0.225)
34	2007/2008	མིའི་སྤྱི་ལོ་བཟོ་ལུགས་ལྟར་འཇུག་ལོ་	-	0.222	(0.222)
35	2007/2006	མིའི་སྤྱི་ལོ་བཟོ་ལུགས་ལྟར་འཇུག་ལོ་	0.099	0.222	(0.123)
36	2007/2007	མིའི་སྤྱི་ལོ་བཟོ་ལུགས་ལྟར་འཇུག་ལོ་	-	0.222	(0.222)
37	2007/2007	མིའི་སྤྱི་ལོ་བཟོ་ལུགས་ལྟར་འཇུག་ལོ་	-	0.222	(0.222)
38	2007/2007	མིའི་སྤྱི་ལོ་བཟོ་ལུགས་ལྟར་འཇུག་ལོ་	0.022	1.007	(0.985)
39	2007/2008	མིའི་སྤྱི་ལོ་བཟོ་ལུགས་ལྟར་འཇུག་ལོ་	-	0.007	(0.007)
40	2007/2007	མིའི་སྤྱི་ལོ་བཟོ་ལུགས་ལྟར་འཇུག་ལོ་	-	1.222	(1.222)
41	2007/2008	མིའི་སྤྱི་ལོ་བཟོ་ལུགས་ལྟར་འཇུག་ལོ་	-	2.222	(2.222)
42	2007/2008	མིའི་སྤྱི་ལོ་བཟོ་ལུགས་ལྟར་འཇུག་ལོ་	-	2.042	(2.042)
43	2007/2008	མིའི་སྤྱི་ལོ་བཟོ་ལུགས་ལྟར་འཇུག་ལོ་	-	2.042	(2.042)
44	2007/2004	མིའི་སྤྱི་ལོ་བཟོ་ལུགས་ལྟར་འཇུག་ལོ་	2.200	2.222	(0.022)
45	2007/2006	མིའི་སྤྱི་ལོ་བཟོ་ལུགས་ལྟར་འཇུག་ལོ་	-	1.222	(1.222)
46	2007/2008	མིའི་སྤྱི་ལོ་བཟོ་ལུགས་ལྟར་འཇུག་ལོ་	-	9.099	(9.099)

དུལ་ཁྲིམ་སྐབས་ལྟར་དང་

མང	ཕྱིས་ལྟར་	ལག་ལེན་ལས་ལྟར་	ལྷན་ཚོགས་	ལྷན་ཚོགས་	རིམ་གྱི་གྲས་
43	120.07/1004	དགེ་འདུ་ཚོང་རིག་མཐོ་རིམ་སློབ་གྲྭ།	-	3.024	(3.024)
44	120.07/1071	རྟུག་ཅེ་སྐད་ཡིག་ལམ་སྲོལ་མཐོ་རིམ་སློབ་གྲྭ།	-	3.432	(3.432)
45	120.07/1072	རྒྱལ་པོའི་ཞིང་མི་སྲེའི་ཚན་རིག་མཐོ་རིམ་སློབ་གྲྭ།	-	0.509	(0.509)
46	120.07/1073	ཡོན་ལྷན་ལམ་ལུགས་ཐོན་འཕེལ་རིག་མཐོ་རིམ་སློབ་གྲྭ།	-	13.030	(13.030)
47	120.07/2002	ཡོད་པའི་ས་རང་བཞིན་སྤྱོད་འབྱུང་ཐོན་སྐྱོད་མཐོ་རིམ་སློབ་གྲྭ།	-	0.147	(0.147)
48	121.07/1007	ཐིམ་ཕུག་རྒྱལ་ཡོངས་ཕྱིས་དཔུང་བཀོད་འཛིན།	-	1.070	(1.070)
49	121.07/1002	ཕྱིས་དཔུང་བཀོད་འཛིན་གྱི་མི་སློབ་སྐོར་སྐྱོད་ལྷན་གྲྭ་ལས་ལྟར་	-	0.226	(0.226)
50	121.07/2007	ཐིམ་ཕུག་རྒྱལ་ཡོངས་ཕྱིས་དཔུང་བཀོད་འཛིན།	-	0.207	(0.207)
51	122.07/1007	འབྲུག་སྐོར་རྒྱུ་དམ་འཛིན་དབང་འཛིན།	0.030	2.026	(2.056)
52	123.07/1007	འབྲུག་བཅའ་རྒྱུ་དམ་འཛིན་དབང་འཛིན་བཅའ་རྒྱུ་དམ་འཛིན།	-	2.734	(2.734)
53	124.07/1007	ཐིམ་ཕུག་ཁོལ་སྲེའི་སློབ་གྲྭ་ཚུ།	3.972	10.763	(14.735)
54	124.07/1002	ཕུན་ཚོགས་གླིང་ཁོལ་སྲེའི་སློབ་གྲྭ་ཚུ།	0.000	3.300	(3.300)
55	124.07/1003	བསམ་ལྗོངས་ཁོལ་སྲེའི་སློབ་གྲྭ་ཚུ།	-	1.723	(1.723)
56	124.07/1000	དགེ་ལེགས་ཕུག་ཁོལ་སྲེའི་སློབ་གྲྭ་ཚུ།	0.024	0.400	(0.424)
57	124.07/1007	སློལ་རྒྱུ་བཀའ་འཛིན་དབང་འཛིན།	0.000	1.900	(1.900)
58	126.07/1007	འབྲུག་བཟང་བཟང་ཚོགས་སྡེ།	4.232	10.944	(15.176)
59	126.07/1002	བཟང་ལངས་དང་བཟང་བཟང་འཛིན་སྐྱོང་སྐྱོང་བཅའ་རྒྱུ་ལས་ལྟར་	0.620	1.027	(1.647)
60	126.07/1003	རྒྱལ་གཞུང་བཟང་བཟང་དང་མགོན་སྐྱོང་སྐྱོང་བཅའ་རྒྱུ་ལས་ལྟར་	-	0.237	(0.237)
61	126.07/1007	རྒྱལ་ཡོངས་ལམ་སྲོལ་ལུགས་ལམ་སྲོལ་ལྷན་ཚོགས།	-	0.700	(0.700)
62	127.07/1007	ཤེས་རིག་ཚོགས་སྡེ།	0.004	6.034	(6.038)
63	129.07/1007	འབྲུག་ཚོས་རྒྱལ་བཀོད་ཚོགས།	-	0.404	(0.404)
64	130.07/1007	ཐིམ་ཕུག་སྤྱོད་ལྷན་ཚོགས།	0.034	0.900	(0.934)
65	131.07/1007	འབྲུག་ཚང་གཞི་བཀོད་ཚོགས།	0.040	1.706	(1.746)
66	132.07/1002	གསོ་བའི་ཚན་རིག་གཞུག་ལག་སློབ་སྡེ།	-	10.007	(10.007)
67	132.07/2007	རྒྱལ་གཞུང་གསོ་བའི་ཚན་རིག་སློབ་ལཱ།	-	0.277	(0.277)
68	132.07/2002	མང་པོའི་སྐོར་ལས་སློབ་ཚོགས།	0.000	0.260	(0.260)

དངུལ་ཀམ་ས་ཡ་ནང་།

ལས་	ཕྱི་ལོ་	ལག་ལེན་ལས་སྡེ།	ལྷན་ཚུལ།	ལྷན་ཚུལ།	དེ་མཆིག་།
༡༠༥	༢༠༡.༠༧/༢༠༡༣	ཐིམ་ཕུག་ནང་སྤྱོད་དང་སྲོལ་འཛིན་ལྷན་ཁག་འོག་གི་བསྐྱོད་དགའ་ཚེལ་རྫོང་བཟོ་བསྐྱོན།	༤.༠༠༠	༤.༤༣༡	(༠.༤༣༡)
༡༠༥	༢༠༡.༠༧/༢༠༡༥	ཐིམ་ཕུག་ནང་སྤྱོད་དང་སྲོལ་འཛིན་ལྷན་ཁག་འོག་གི་ས་གནས་གཞུང་སྲུང་ཡུན་བརྟན་གོང་འཕེལ་ལས་རྒྱུ།	-	༡.༣༥༢	(༡.༣༥༢)
༡༠༦	༢༠༡.༠༧/༢༠༡༧	དབང་འདུས་རྫོང་བསྐྱར་བཞེངས་ལས་འགུལ།	༡.༣༣༢	༢.༣༣༠	(༠.༩༩༧)
༡༠༧	༢༠༡.༠༧/༢༠༡༩	སྤྱོད་ལྷན་རྫོང་ཉམས་སྲུང་ལས་འགུལ།	༠.༠༠༠	༠.༠༠༠	-
༡༠༨	༢༠༡.༠༧/༢༠༢༠	པ་རྫོང་ལྷན་ཁང་ཉམས་གསོའི་ལས་འགུལ།	-	༡.༤༢༤	(༡.༤༢༤)
༡༠༩	༢༠༡.༠༧/༢༠༢༡	མག་ར་ས་རྫོང་ཉམས་སྲུང་ལས་འགུལ།	༠.༠༠༡	༡༧.༠༠༩	(༡༧.༠༠༨)
༡༡༠	༢༠༡.༠༧/༢༠༢༢	གསར་སྤང་རྫོང་བཟོ་བསྐྱོན། ལམ་སྲོལ་ལས་ཁུངས།	-	༡.༡༤༩	(༡.༡༤༩)
༡༡༡	༢༠༡.༠༧/༢༠༢༣	སྤྱོད་ལྷན་རྫོང་ཉམས་སྲུང་།	-	༠.༣༠༥	(༠.༣༠༥)
༡༡༢	༢༠༢.༠༧/༡༠༠༡	ཐིམ་ཕུག་དངུལ་རྩིས་ལྷན་ཁག་ཡིག་ཚང་ལྷེ་བ།	༡.༥༩༣	༡༢.༧༤༡	(༡༡.༡༤༨)
༡༡༣	༢༠༢.༠༧/༡༠༠༢	དམངས་རྩིས་ལས་ཁུངས།	-	༡.༥༤༣	(༡.༥༤༣)
༡༡༤	༢༠༢.༠༧/༡༠༠༣	རྒྱལ་ཡོངས་འཚར་དངུལ་ལས་ཁུངས།	-	༠.༠༡༣	(༠.༠༡༣)
༡༡༥	༢༠༢.༠༧/༡༠༠༤	འོང་འབབ་དང་ཅ་དམ་ལས་ཁུངས།	-	༡.༤༤༥	(༡.༤༤༥)
༡༡༦	༢༠༢.༠༧/༡༠༠༥	རྒྱལ་ཡོངས་གཞུང་ཆས་ལས་ཁུངས།	-	༠.༠༠༤	(༠.༠༠༤)
༡༡༧	༢༠༢.༠༧/༡༠༠༦	དམངས་རྩིས་ལས་ཁུངས།	༠.༣༢༤	༠.༤༥༢	(༠.༣༢༨)
༡༡༨	༢༠༢.༠༧/༡༠༠༧	ཕུན་ཚོགས་སྤྱི་ལུང་ཕྱོགས་འོང་འབབ་དང་ཅ་དམ་ཡིག་ཚང།	༠.༠༠༥	༠.༡༤༣	(༠.༡༣༨)
༡༡༩	༢༠༢.༠༧/༡༠༠༨	དགེ་ལེགས་ཕུག་ལུང་ཕྱོགས་འོང་འབབ་དང་ཅ་དམ་ཡིག་ཚང།	-	༠.༢༩༥	(༠.༢༩༥)
༡༢༠	༢༠༢.༠༧/༡༠༡༠	བསམ་ལྗོངས་ལུང་ཕྱོགས་འོང་འབབ་དང་ཅ་དམ་ཡིག་ཚང།	-	༠.༢༧༡	(༠.༢༧༡)
༡༢༡	༢༠༢.༠༧/༡༠༡༡	བསམ་ལྗོངས་ལུང་ཕྱོགས་འོང་འབབ་དང་ཅ་དམ་ཡིག་ཚང།	-	༠.༣༡༧	(༠.༣༡༧)
༡༢༢	༢༠༢.༠༧/༡༠༡༤	རྒྱལ་ཡོངས་གཞུང་ཆས་ལས་ཁུངས། བཅོལ་བཞག་ལུ་རྟེན།	-	༤.༣༠༧	(༤.༣༠༧)
༡༢༣	༢༠༢.༠༧/༡༠༡༥	མངའ་བདག་རྒྱལ་པོའི་ཡིག་ཚང་- དངུལ་རྩིས་ལྷན་ཁག།	-	༢.༢༡༢	(༢.༢༡༢)
༡༢༤	༢༠༢.༠༧/༡༠༡༩	ཀོའ་ཀ་ཏ་ཅ་དམ་མཉམ་འབྲེལ་དང་བརྒྱུད་སྲིལ་ཡིག་ཚང།	༠.༠༠༡	༠.༠༣༡	༠.༠༣༠
༡༢༥	༢༠༣.༠༧/༡༠༠༡	ཐིམ་ཕུག་ཕྱི་འབྲེལ་ལྷན་ཁག།	༠.༢༤༤	༧.༡༩༩	(༦.༩༥༥)
༡༢༦	༢༠༣.༠༧/༡༠༠༢	ཡུ་ཨེས་ཨེ་ཀི་ཏུ་ཡོ་ཀུ་ཡུ་ འབྲུག་གི་གཏན་འཇགས་སྤྱི་ཚབ་ཡིག་ཚང་- ཕྱི་འབྲེལ་ལྷན་ཁག།	༠.༠༣༧	༠.༧༡༢	(༠.༦༧༥)
༡༢༧	༢༠༣.༠༧/༡༠༠༣	སུའི་ཟར་ལེན་རི་ ཇི་ཀི་བ་ལུ་ འབྲུག་གི་གཏན་འཇགས་སྤྱི་ཚབ་ཡིག་ཚང་- ཕྱི་འབྲེལ་ལྷན་ཁག།	-	༧.༧༠༤	(༧.༧༠༤)

དཔུལ་ཀླུ་མ་སྐྱོན་པ་ལྟར་དུ་

ལོ་ལྟར་	ཕྱི་མའུ་ལོ་	ལྟན་ལེན་ལས་ལྟེ།	ལྷན་ཚོགས་	ལྷན་ཚོགས་	ལོ་ལྟར་གྱི་ལྷན་ཚོགས་
121	202.07/2000	ལྷན་ཚོགས་ལ་འཕུལ་བའི་ལྷན་ཚོགས་ལྟེ།	2.643	4.460	(2.817)
122	202.07/2004	བཅའ་ཁྲིམས་ལྟར་ལྷན་ཚོགས་ལྟེ།	2.206	2.600	(1.394)
123	202.07/2006	ལྷན་ཚོགས་ལྟེ།	4.462	1.870	(2.592)
124	202.07/2008	ལྷན་ཚོགས་ལྟེ།	0.049	10.000	(9.951)
125	202.07/2009	ལྷན་ཚོགས་ལྟེ།	-	0.636	(0.636)
126	202.07/2009	ལྷན་ཚོགས་ལྟེ།	0.041	4.701	(4.660)
127	200.07/2007	ལྷན་ཚོགས་ལྟེ།	0.240	0.796	(0.556)
128	200.07/2002	ལྷན་ཚོགས་ལྟེ།	1.267	10.402	(9.135)
129	200.07/2003	ལྷན་ཚོགས་ལྟེ།	0.020	0.940	(0.920)
130	200.07/2000	ལྷན་ཚོགས་ལྟེ།	1.002	6.290	(5.288)
131	200.07/2006	ལྷན་ཚོགས་ལྟེ།	0.020	2.200	(2.180)
132	200.07/2008	ལྷན་ཚོགས་ལྟེ།	-	0.071	(0.071)
133	200.07/2009	ལྷན་ཚོགས་ལྟེ།	-	0.770	(0.770)
134	200.07/2009	ལྷན་ཚོགས་ལྟེ།	0.227	0.441	(0.214)
135	200.07/2011	ལྷན་ཚོགས་ལྟེ།	2.067	2.000	(0.067)
136	200.07/2012	ལྷན་ཚོགས་ལྟེ།		2.292	(2.292)
137	200.07/2013	ལྷན་ཚོགས་ལྟེ།		11.231	(11.231)
138	200.07/2010	ལྷན་ཚོགས་ལྟེ།	2.000	10.439	(8.439)
139	200.07/2014	ལྷན་ཚོགས་ལྟེ།		4.021	(4.021)
140	200.07/2016	ལྷན་ཚོགས་ལྟེ།	0.076	10.079	(10.003)
141	200.07/2018	ལྷན་ཚོགས་ལྟེ།		9.292	(9.292)
142	200.07/2019	ལྷན་ཚོགས་ལྟེ།	0.002	6.604	(6.602)
143	200.07/2019	ལྷན་ཚོགས་ལྟེ།		2.020	(2.020)
144	200.07/2020	ལྷན་ཚོགས་ལྟེ།		9.770	(9.770)
145	200.07/2021	ལྷན་ཚོགས་ལྟེ།		2.400	(2.400)
146	200.07/2022	ལྷན་ཚོགས་ལྟེ།	0.474	16.600	(16.126)
147	200.07/2023	ལྷན་ཚོགས་ལྟེ།		0.904	(0.904)

དུས་ཀྱི་མ་ལུགས་ལོ་ཤར་གྱི་

ཨང་	ཕྱི་མ་ལུགས་ལོ་	ལག་ལེན་ལས་ལཱ་གྲུ་	ཕྱོད་ཚད་	ལྷོད་ཚད་	ངེས་ཉི་གྲུ་
༡༥༥	༢༠༥.༠༡/༡༠༢༥	གཞུང་ལམ་སྤྱོད་མཁོ་ལུང་ལུང་གི་ ལུང་ཕྱོད་ལས་སྤོ་ ལོ་ལོ་ལོ་ལོ་ལོ་ལོ་	༠.༠༠༥	༥.༢༥༥	(༥.༢༥༥)
༡༥༦	༢༠༥.༠༡/༡༠༢༥	ཕྱི་མ་ལུགས་ལུང་ཕྱོད་ལས་སྤོ་ལོ་ལོ་ལོ་ལོ་ལོ་ ལོ་ལོ་		༥.༠༡༩	(༥.༠༡༩)
༡༥༧	༢༠༥.༠༡/༡༠༢༦	གསར་སྤྱོད་ལུང་ལོངས་ལུང་ལོངས་ལོངས་ལོངས་ ལོངས་	༥.༢༢༠	༧༩.༧༡༥	(༧༥.༢༩༥)
༡༥༨	༢༠༥.༠༡/༡༠༢༧	བཀོད་ལུང་ལུང་ལོངས་སྤོ་ལོ་ལོ་ལོ་ལོ་ལོ་ ལོ་ལོ་		༢.༥༡༥	(༢.༥༡༥)
༡༥༩	༢༠༥.༠༡/༡༠༢༨	ཕུན་ཚོགས་སྤོ་ལོ་ལོ་ལོ་ལོ་ལོ་ལོ་ལོ་ལོ་ ལོ་ལོ་		༢.༢༠༩	(༢.༢༠༩)
༡༦༠	༢༠༥.༠༡/༡༠༢༩	རྒྱ་ ལྷོད་ལུང་ལོངས་ལོངས་ལོངས་ལོངས་ ལོངས་		༩.༩༥༧	(༩.༩༥༧)
༡༦༡	༢༠༥.༠༡/༡༠༣༠	རྒྱ་ལོངས་ལོངས་ ལོངས་ལོངས་ལོངས་ལོངས་ ལོངས་	༠.༠༠༧	༥.༥༥༧	(༥.༥༥༠)
༡༦༢	༢༠༥.༠༡/༡༠༣༡	སྤོ་ལོ་ལོ་ལོ་ལོ་ལོ་ལོ་ལོ་ལོ་ལོ་ལོ་ལོ་ ལོ་ལོ་		༡༢.༦༡༦	(༡༢.༦༡༦)
༡༦༣	༢༠༥.༠༡/༡༠༣༢	ལོ་ལོ་ལོ་ལོ་ལོ་ལོ་ལོ་ལོ་ལོ་ལོ་ལོ་ལོ་ ལོ་ལོ་		༠.༠༩༦	(༠.༠༩༦)
༡༦༤	༢༠༥.༠༡/༡༠༣༣	བཀོད་ལུང་ལུང་ལོངས་ལོངས་ལོངས་ལོངས་ ལོངས་		༢.༦༩༢	(༢.༦༩༢)
༡༦༥	༢༠༥.༠༡/༡༠༣༤	གཞུང་ལམ་སྤོ་ལོ་ལོ་ལོ་ལོ་ལོ་ལོ་ལོ་ལོ་ ལོ་ལོ་	༠.༠༠༥	༠.༠༡༥	(༠.༠༠༥)
༡༦༦	༢༠༥.༠༡/༡༠༣༥	གཞུང་ལམ་སྤོ་ལོ་ལོ་ལོ་ལོ་ལོ་ལོ་ལོ་ལོ་ ལོ་ལོ་		༡.༥༩༥	(༡.༥༩༥)
༡༦༧	༢༠༥.༠༡/༡༠༣༦	བཀོད་ལུང་ལུང་ལོངས་ལོངས་ལོངས་ལོངས་ ལོངས་		༡.༢༢༠	(༡.༢༢༠)
༡༦༨	༢༠༥.༠༡/༡༠༣༧	ལོངས་ལོངས་ལོངས་ལོངས་ལོངས་ལོངས་ ལོངས་	༠.༠༣༣	༡.༥༥༥	(༡.༥༢༣)
༡༦༩	༢༠༥.༠༡/༡༠༣༨	བཀོད་ལུང་ལུང་ལོངས་ལོངས་ལོངས་ལོངས་ ལོངས་	༠.༣༢༡	༠.༥༧༧	(༠.༢༥༦)
༡༧༠	༢༠༥.༠༡/༡༠༣༩	ལོངས་ལོངས་ལོངས་ལོངས་ལོངས་ལོངས་ ལོངས་		༢.༡༢༩	(༢.༡༢༩)
༡༧༡	༢༠༥.༠༡/༡༠༤༠	བཀོད་ལུང་ལུང་ལོངས་ལོངས་ལོངས་ལོངས་ ལོངས་		༠.༠༥༣	(༠.༠༥༣)
༡༧༢	༢༠༥.༠༡/༡༠༤༡	ལོངས་ལོངས་ལོངས་ལོངས་ལོངས་ལོངས་ ལོངས་		༢.༢༩༡	(༢.༢༩༡)
༡༧༣	༢༠༥.༠༡/༡༠༤༢	བཀོད་ལུང་ལུང་ལོངས་ལོངས་ལོངས་ལོངས་ ལོངས་	༠.༡༥༥	༠.༥༣༥	(༠.༣༩༥)
༡༧༤	༢༠༥.༠༡/༡༠༤༣	བཀོད་ལུང་ལུང་ལོངས་ལོངས་ལོངས་ལོངས་ ལོངས་	༠.༠༠༢	༡.༡༣༧	(༡.༡༣༥)
༡༧༥	༢༠༥.༠༡/༡༠༤༤	ལོངས་ལོངས་ལོངས་ལོངས་ལོངས་ལོངས་ ལོངས་		༡.༥༣༥	(༡.༥༣༥)
༡༧༦	༢༠༥.༠༡/༡༠༤༥	བཀོད་ལུང་ལུང་ལོངས་ལོངས་ལོངས་ལོངས་ ལོངས་		༡.༡༦༢	(༡.༡༦༢)
༡༧༧	༢༠༥.༠༡/༡༠༤༦	བཀོད་ལུང་ལུང་ལོངས་ལོངས་ལོངས་ལོངས་ ལོངས་		༠.༥༢༧	(༠.༥༢༧)
༡༧༨	༢༠༥.༠༡/༡༠༤༧	བཀོད་ལུང་ལུང་ལོངས་ལོངས་ལོངས་ལོངས་ ལོངས་		༠.༦༧༥	(༠.༦༧༥)
༡༧༩	༢༠༥.༠༡/༡༠༤༨	ལོངས་ལོངས་ལོངས་ལོངས་ལོངས་ལོངས་ ལོངས་	༠.༦༦༢	༡.༥༧༢	(༡.༢༡༡)
༡༨༠	༢༠༥.༠༡/༡༠༤༩	ལོངས་ལོངས་ལོངས་ལོངས་ལོངས་ལོངས་ ལོངས་		༡.༡༣༩	(༡.༡༣༩)
༡༨༡	༢༠༥.༠༡/༡༠༥༠	གསར་སྤོ་ལོ་ལོ་ལོ་ལོ་ལོ་ལོ་ལོ་ལོ་ལོ་ ལོ་ལོ་		༢.༢༦༠	(༢.༢༦༠)

དངུལ་ཀུན་ལོན་ལྟེ་གནས་ལྟངས་ལྟོགས་ལྟར་

ལོ་	ཕྱི་ལོ་	ལག་ལེན་ལས་ལྟེ་གནས་ལྟངས་ལྟོགས་ལྟར་	ལྷན་ཚོགས་ལྟེ་གནས་ལྟངས་ལྟོགས་ལྟར་	ལྷན་ཚོགས་ལྟེ་གནས་ལྟངས་ལྟོགས་ལྟར་	ལྷན་ཚོགས་ལྟེ་གནས་ལྟངས་ལྟོགས་ལྟར་
2008	2008.07/2008	ཐོ་སྒྲིག་ལྟེ་གནས་ལྟངས་ལྟོགས་ལྟར་		0.299	(0.299)
2009	2009.07/2009	ཐོ་སྒྲིག་ལྟེ་གནས་ལྟངས་ལྟོགས་ལྟར་		4.760	(4.760)
2010	2010.07/2010	ཐོ་སྒྲིག་ལྟེ་གནས་ལྟངས་ལྟོགས་ལྟར་		0.472	(0.472)
2011	2011.07/2011	ཐོ་སྒྲིག་ལྟེ་གནས་ལྟངས་ལྟོགས་ལྟར་		1.700	(1.700)
2012	2012.07/2012	ཐོ་སྒྲིག་ལྟེ་གནས་ལྟངས་ལྟོགས་ལྟར་	0.032	0.730	(0.094)
2013	2013.07/2013	ཐོ་སྒྲིག་ལྟེ་གནས་ལྟངས་ལྟོགས་ལྟར་		0.042	(0.042)
2014	2014.07/2014	ཐོ་སྒྲིག་ལྟེ་གནས་ལྟངས་ལྟོགས་ལྟར་		2.300	(2.300)
2015	2015.07/2015	ཐོ་སྒྲིག་ལྟེ་གནས་ལྟངས་ལྟོགས་ལྟར་		0.640	(0.640)
2016	2016.07/2016	ཐོ་སྒྲིག་ལྟེ་གནས་ལྟངས་ལྟོགས་ལྟར་	0.100	2.474	(2.777)
2017	2017.07/2017	ཐོ་སྒྲིག་ལྟེ་གནས་ལྟངས་ལྟོགས་ལྟར་		1.903	(1.903)
2018	2018.07/2018	ཐོ་སྒྲིག་ལྟེ་གནས་ལྟངས་ལྟོགས་ལྟར་		1.341	(1.341)
2019	2019.07/2019	ཐོ་སྒྲིག་ལྟེ་གནས་ལྟངས་ལྟོགས་ལྟར་		37.002	(37.002)
2020	2020.07/2020	ཐོ་སྒྲིག་ལྟེ་གནས་ལྟངས་ལྟོགས་ལྟར་	0.000	0.000	(0.000)
2021	2021.07/2021	ཐོ་སྒྲིག་ལྟེ་གནས་ལྟངས་ལྟོགས་ལྟར་		0.023	(0.023)
2022	2022.07/2022	ཐོ་སྒྲིག་ལྟེ་གནས་ལྟངས་ལྟོགས་ལྟར་		0.020	(0.020)
2023	2023.07/2023	ཐོ་སྒྲིག་ལྟེ་གནས་ལྟངས་ལྟོགས་ལྟར་	2.247	2.247	-
2024	2024.07/2024	ཐོ་སྒྲིག་ལྟེ་གནས་ལྟངས་ལྟོགས་ལྟར་		0.002	(0.002)
2025	2025.07/2025	ཐོ་སྒྲིག་ལྟེ་གནས་ལྟངས་ལྟོགས་ལྟར་	0.026	7.734	(7.770)
2026	2026.07/2026	ཐོ་སྒྲིག་ལྟེ་གནས་ལྟངས་ལྟོགས་ལྟར་		7.494	(7.494)
2027	2027.07/2027	ཐོ་སྒྲིག་ལྟེ་གནས་ལྟངས་ལྟོགས་ལྟར་		0.070	(0.070)
2028	2028.07/2028	ཐོ་སྒྲིག་ལྟེ་གནས་ལྟངས་ལྟོགས་ལྟར་		0.749	(0.749)
2029	2029.07/2029	ཐོ་སྒྲིག་ལྟེ་གནས་ལྟངས་ལྟོགས་ལྟར་	76.333	47.407	(34.334)
2030	2030.07/2030	ཐོ་སྒྲིག་ལྟེ་གནས་ལྟངས་ལྟོགས་ལྟར་		0.762	(0.762)
2031	2031.07/2031	ཐོ་སྒྲིག་ལྟེ་གནས་ལྟངས་ལྟོགས་ལྟར་	0.700	0.630	(0.430)

དཔུལ་ཀླུ་མ་སྐུ་ལོ་ན་དང་།

ཨང་	རྩིས་ལེན་གྱི་ལུགས་ལུགས་ལྟེ་གཞི་	ལག་ལེན་ལས་ལྟེ་གཞི་	ལྷན་སྐྱེས་ལུགས་ལྟེ་གཞི་	ལྷན་སྐྱེས་ལུགས་ལྟེ་གཞི་	དེམ་རྒྱུ་གཞི་
237	204.07/2004	རྒྱུ་ལྷན་སྐྱེས་ལུགས་ལྟེ་གཞི་ རྒྱུ་ལྷན་སྐྱེས་ལུགས་ལྟེ་གཞི་ (ཨམ་ཨེ་མི་ 0272)		0.222	(0.222)
238	206.07/2007	ཞབས་ཏྲུག་ལྷན་སྐྱེས་ལུགས་ལྟེ་གཞི་	0.079	72.702	(72.042)
239	206.07/2002	ལམ་སེལ་ལས་ལྟེ་གཞི་	0.240	7.207	(0.272)
239	206.07/2002	བཅོམ་ཏྲུག་ཞབས་ཏྲུག་ལས་ལྟེ་གཞི་	2.060	22.609	(22.429)
239	206.07/2002	གཞུང་ལམ་སྐྱེས་ལུགས་ལྟེ་གཞི་ ས་གནས་འཁོར་ལམ་རྒྱུ་ལྷན་སྐྱེས་ལས་ལྟེ་གཞི་	7.797	74.636	(72.224)
239	206.07/2004	ལོང་ལེན་སྐྱེས་ལུགས་ལྟེ་གཞི་ ས་གནས་འཁོར་ལམ་རྒྱུ་ལྷན་སྐྱེས་ལས་ལྟེ་གཞི་	0.092	44.202	(44.202)
239	206.07/2006	བཞུགས་སྐྱེས་ལུགས་ལྟེ་གཞི་ ས་གནས་འཁོར་ལམ་རྒྱུ་ལྷན་སྐྱེས་ལས་ལྟེ་གཞི་		29.420	(29.420)
239	206.07/2007	ཕུན་ཚོགས་སྐྱེས་ལུགས་ལྟེ་གཞི་ ས་གནས་འཁོར་ལམ་རྒྱུ་ལྷན་སྐྱེས་ལས་ལྟེ་གཞི་	0.026	66.706	(66.729)
239	206.07/2004	གསར་སྐྱེས་ལུགས་ལྟེ་གཞི་ ས་གནས་འཁོར་ལམ་རྒྱུ་ལྷན་སྐྱེས་ལས་ལྟེ་གཞི་		46.726	(46.726)
240	206.07/2009	སྐྱེས་ལེན་སྐྱེས་ལུགས་ལྟེ་གཞི་ ས་གནས་འཁོར་ལམ་རྒྱུ་ལྷན་སྐྱེས་ལས་ལྟེ་གཞི་	2.722	40.004	(76.202)
241	206.07/2070	ཀྲོང་གསར་སྐྱེས་ལུགས་ལྟེ་གཞི་ ས་གནས་འཁོར་ལམ་རྒྱུ་ལྷན་སྐྱེས་ལས་ལྟེ་གཞི་	0.060	24.272	(24.042)
242	206.07/2077	ཐིམ་ཕུག་སྐྱེས་ལུགས་ལྟེ་གཞི་ ས་གནས་འཁོར་ལམ་རྒྱུ་ལྷན་སྐྱེས་ལས་ལྟེ་གཞི་	72.200	72.262	(72.262)
242	206.07/2072	ཕུན་ཚོགས་སྐྱེས་ལུགས་ལྟེ་གཞི་ ས་གནས་འཁོར་ལམ་རྒྱུ་ལྷན་སྐྱེས་ལས་ལྟེ་གཞི་	0.027	0.022	(0.027)
242	206.07/2072	ཕུན་ཚོགས་སྐྱེས་ལུགས་ལྟེ་གཞི་ ས་གནས་འཁོར་ལམ་རྒྱུ་ལྷན་སྐྱེས་ལས་ལྟེ་གཞི་		20.222	(20.222)
242	206.07/2077	ཞབས་ཏྲུག་ལྷན་སྐྱེས་ལུགས་ལྟེ་གཞི་ ས་གནས་འཁོར་ལམ་རྒྱུ་ལྷན་སྐྱེས་ལས་ལྟེ་གཞི་		2.242	(2.242)
242	206.07/2074	སྐྱེས་ལེན་སྐྱེས་ལུགས་ལྟེ་གཞི་ ས་གནས་འཁོར་ལམ་རྒྱུ་ལྷན་སྐྱེས་ལས་ལྟེ་གཞི་	4.766	77.960	(6.092)
242	206.07/2079	བསམ་སྐྱེས་ལུགས་ལྟེ་གཞི་ ས་གནས་འཁོར་ལམ་རྒྱུ་ལྷན་སྐྱེས་ལས་ལྟེ་གཞི་	0.206	20.222	(20.727)
242	206.07/2020	ཕུན་ཚོགས་སྐྱེས་ལུགས་ལྟེ་གཞི་		76.222	(76.222)
242	206.07/2007	ཐིམ་ཕུག་ལམ་སེལ་ལས་ལྟེ་གཞི་ ས་གནས་འཁོར་ལམ་རྒྱུ་ལྷན་སྐྱེས་ལས་ལྟེ་གཞི་		0.422	(0.422)
240	206.07/2004	རྒྱུ་ལྷན་སྐྱེས་ལུགས་ལྟེ་གཞི་ ས་གནས་འཁོར་ལམ་རྒྱུ་ལྷན་སྐྱེས་ལས་ལྟེ་གཞི་	9.222	20.724	(70.747)
247	206.07/2074	འབྲུག་གི་ཁྲིམ་སྐོར་གོང་འཕེལ་ལས་ལྟེ་གཞི་		0.422	(0.422)
242	206.07/2020	ལམ་སེལ་ལས་ལྟེ་གཞི་ ས་གནས་འཁོར་ལམ་རྒྱུ་ལྷན་སྐྱེས་ལས་ལྟེ་གཞི་		0.022	(0.022)
242	206.07/2027	ཐིམ་ཕུག་ཁྲིམ་སྐོར་གོང་འཕེལ་ལས་ལྟེ་གཞི་		6.279	(6.279)

དཔྱད་གཞི་ལྟར་ལྟོགས་པའི་ལཱ་གཞི་

ལོ་རྒྱུས་ལྟར་	ཕྱི་ལོ་	ལཱ་གཞི་ལྟར་ལྟོགས་པའི་ལཱ་གཞི་	ལྷན་སྐྱོད་	ལྷན་སྐྱོད་	ལོ་རྒྱུས་ལྟར་
241	2006.07/2023	ཞབས་ཏྲུག་ལྷན་ཁག་འོག་ལུ་ བཟོ་རིག་ལས་ཁུངས་ ལྷན་ཚན།	0.103	6.004	(6.302)
244	2006.07/2026	ཨོ་རྩི་ཡོ་-འབྲུག་གཞུང་ལས་འགུལ་- དར་དཀར་ དཔལ་ལེགས་ ལས་ཁུངས་ལྷན་ཚན།	72.609	9.644	2.928
246	2006.07/2026	ལམ་སེལ་ལས་ཁུངས་ (ལས་འགུལ་ཨང་ ཨེ་ཨེ་ ཨེ་ཨེ་ཨེ་ཨེ་ཨེ་ཨེ་ཨེ་ བེ་ཨེ་ཨེ་-ཨེ་ཨེ་/3799 ཇི་ -009)		7.300	(7.300)
247	2007.07/2007	ཐིམ་ཕུག་བརྒྱུད་འབྲེལ་ལྷན་ཁག།	0.309	2.242	(7.983)
248	2007.07/2002	མཁའ་ཐོག་སློབ་འདེན་ལས་ཁུངས།	3.492	24.807	(27.409)
249	2007.07/2003	འཁོར་ལམ་ཉེན་སྲུང་དང་སློབ་འདེན་དབང་འཛིན།		2.938	(2.938)
260	2007.07/2008	ཕུན་ཚོགས་གླིང་ལུང་ཕྱོགས་སློབ་འདེན་ཡིག་ཚང།		0.330	(0.330)
267	2007.07/2004	དགེ་ལེགས་ཕུག་ལུང་ཕྱོགས་སློབ་འདེན་ཡིག་ཚང།		0.000	(0.000)
262	2007.07/2000	བརྟེན་འགྲུབ་རིག་ལས་ཁུངས།	3.327	73.038	(70.811)
263	2007.07/2004	བརྟེན་འགྲུབ་དང་བརྟེན་འགྲུབ་ལས་ཁུངས།		0.220	(0.220)
264	2007.07/2009	འབྲུག་ཞི་བའི་མཁའ་འགྲུལ་ལས་ཁུངས།		0.002	(0.002)
265	2007.07/2070	མོང་སྐར་ལུང་ཕྱོགས་སློབ་འདེན་ཡིག་ཚང།	0.003	0.048	(0.051)
266	2007.07/2002	བརྒྱུད་འབྲེལ་ལྷན་ཁག་གི་ བརྟེན་འགྲུབ་རིག་ལས་ ཁུངས།		3.267	(3.267)
268	2007.07/2008	བརྒྱུད་འབྲེལ་ལྷན་ཁག་གི་ བརྟེན་འགྲུབ་རིག་དང་ བརྒྱུད་འབྲེལ་ལས་ཁུངས།		0.007	(0.007)
269	2007.07/2004	བརྒྱུད་འབྲེལ་ལྷན་ཁག་གི་ མཁའ་ཐོག་སློབ་འདེན་ ལས་ཁུངས།		3.998	(3.998)
270	2007.07/2007	གསོ་བ་ལྷན་ཁག་ཡིག་ཚང་ལྟེ་བ།		7.740	(7.740)
271	2007.07/2002	ཐིམ་ཕུག་མི་མང་གསོ་བའི་ཞབས་ཏྲུག་ལས་ཁུངས།	0.706	0.860	(0.706)
272	2007.07/2003	ཐིམ་ཕུག་སློབ་བཅོས་ཞབས་ཏྲུག་ལས་ཁུངས།	3.027	78.048	(77.021)
273	2007.07/2004	མོང་སྐར་གཙོ་བོ་བསྐྱོད་སློབ་ཁང།		2.969	(2.969)
274	2007.07/2006	དགེ་ལེགས་ཕུག་དབུས་ཕྱོགས་གཙོ་བོ་བསྐྱོད་སློབ་ཁང།		0.409	(0.409)
275	2007.07/2000	དགེ་ལེགས་ཕུག་ཚད་ནད་རྩ་མེད་ལས་ཁུངས།		0.026	(0.026)
276	2007.07/2009	ཕུན་ཚོགས་གླིང་སློབ་ཚན་མཁོ་སློབ་ལཱ་ཁང།		6.844	(6.844)
277	2007.07/2070	ཕུན་ཚོགས་གླིང་སློབ་ཚན་མཁོ་སློབ་ལཱ་ཁང།	0.448	7.833	(0.448)
278	2007.07/2077	ནང་བའི་སློབ་ཁང།	0.002	4.408	(4.408)
279	2007.07/2072	སློབ་ཚན་མཁོ་སློབ་དང་གསོ་བའི་གཞི་རྒྱུ་མཁོ་ཚས་ ལས་ཁུངས།	8.389	34.284	(33.895)

དངུལ་ཀའ་ས་ཡ་ནང་།

ཨང་	ཕྱི་མ་ཁ'	ལག་ལེན་ལས་ལྗེ།	ལྷན་ཚོགས་ཀྱི་ལྷན་འཇུག་གི་ལས་ཁུངས་ལྗེ།	ལྷན་ཚོགས་ཀྱི་ལྷན་འཇུག་གི་ལས་ཁུངས་ལྗེ།	དེ་ལྟར་གྱི་ལྷན་འཇུག་གི་ལས་ཁུངས་ལྗེ།
209	201.07/2002	གསོ་བ་ལྷན་ཁག།		2.096	(2.096)
210	201.07/2004	འབྲུབ་བསྐྱེད་འགོ་བཙུག་པོ་གི་ལས་ཁུངས་ལྗེ།		0.002	(0.002)
211	201.07/2005	གསོ་བ་ལྷན་ཁག་གི་རྒྱལ་ཁབ་མཉམ་འབྲེལ་ཐབས་ལམ།		0.206	(0.206)
212	201.07/2009	དགེ་ལྡན་ལྷན་ཁག་གི་དངུལ་ལྷན་འཇུག་གི་ལས་ཁུངས་ལྗེ།	0.024	11.210	(11.212)
213	201.07/2012	ཐིམ་ཕུག་གི་ལྷན་འཇུག་ལས་ཁུངས་ལྗེ།		0.242	(0.242)
214	201.07/2013	ཡམ་ཐོན་ཚད་ནད་སྲིད་འགོ་བཙུག་པོ་གི་ལས་ཁུངས་ལྗེ།		0.004	(0.004)
215	201.07/2016	གསོ་བ་ལྷན་ཁག་གི་རྒྱལ་སྤྱིའི་གྲོགས་རམ།		0.222	(0.222)
216	201.07/2017	གསོ་བ་ལྷན་ཁག་གི་འཛམ་གླིང་གྲུབ་པའི་མ་དངུལ་གྱི་གྲོགས་རམ་ལས་ཁུངས་ལྗེ།	0.020	0.222	(0.202)
217	201.07/2020	འཛམ་གླིང་གྲུབ་པའི་མ་དངུལ་གྱི་གྲོགས་རམ་ལས་ཁུངས་ལྗེ།	0.196	0.396	(0.200)
218	201.07/2021	གསོ་བ་ལྷན་ཁག་གི་མི་མང་འཕྲོད་བསྐྱེད་བརྟེན་གྱི་དངུལ་ལྷན་འཇུག་གི་ལས་ཁུངས་ལྗེ།		0.076	(0.076)
219	201.07/2022	གསོ་བ་ལྷན་ཁག་གི་བསམ་ཅེ་སྲིད་འགོ་བཙུག་པོ་གི་ལས་ཁུངས་ལྗེ།		4.626	(4.626)
220	201.07/2023	གསོ་བ་ལྷན་ཁག་གི་ཨ་ཤི་མི་དང་གྲོ་ནད་ཚད་ནད་ཀྱི་གཞི་རྒྱ་ལྷན་འཇུག་གི་ལས་ཁུངས་ལྗེ།		0.402	(0.402)
221	201.07/2025	གསོ་བ་ལྷན་ཁག་གི་གསོ་བའི་གཞི་རྒྱ་ལྷན་འཇུག་གི་ལས་ཁུངས་ལྗེ།		10.024	(10.024)
222	201.07/2007	ཤེས་རིག་ལྷན་ཁག་གི་ལྷན་འཇུག་གི་ལས་ཁུངས་ལྗེ།	1.464	1.004	(2.148)
223	201.07/2008	ན་ལོན་དང་མཐོ་རིམ་ཤེས་ལོན་ལས་ཁུངས་ལྗེ།		0.060	(0.060)
224	201.07/2009	སློབ་གྲྭའི་ཤེས་རིག་ལས་ཁུངས་ལྗེ།	2.670	6.724	(3.474)
225	201.07/2010	ན་གཞོན་ལས་སྲོལ་དང་ཅུང་དེ་གསལ་ལས་ཁུངས་ལྗེ།	0.072	1.120	(1.102)
226	201.07/2011	ཤེས་རིག་ལྷན་ཁག་གི་རྒྱལ་སྤྱིའི་གྲོགས་རམ།	4.320	110.666	(104.336)
227	201.07/2012	ཤེས་རིག་ལྷན་ཁག་གི་འཛམ་གླིང་གྲུབ་པའི་མ་དངུལ་གྱི་གྲོགས་རམ་ལས་ཁུངས་ལྗེ།		3.644	(3.644)
228	201.07/2013	ན་ལོན་དང་མཐོ་རིམ་ཤེས་ལོན་ལས་ཁུངས་ལྗེ།	0.470	2.640	(1.400)
229	201.07/2014	ལྷ་ཨེས་ཨེ་གི་ཨ་ཤི་མི་ལྷན་སྐྱོབ་མ་དངུལ་གྱི་གྲོགས་རམ་ལས་ཁུངས་ལྗེ།		0.044	(0.044)
230	210.07/2007	ལྷ་གཞོན་ལྷན་ཁག་གི་ལྷན་འཇུག་གི་ལས་ཁུངས་ལྗེ།		0.044	(0.044)

དཔུལ་ཀའ་སྐབས་ལོ་འཛུགས་ཀྱི་ལཱ་གཞི་ལྟོ་སྒྲིག་པའི་ལཱ་གཞི་

ལོ་རྒྱུས་ཀྱི་ཚུན་ལོ	ཕྱི་ལོ་ལྟར་	ལཱ་གཞི་ལྟར་ལཱ་གཞི་	ལྷན་སྐྱེས་	ལྷན་སྐྱེས་	ལོ་འཛུགས་
201	2010.07/2002	ལྷན་སྐྱེས་ལོ་འཛུགས་ལྟར་སྒྲིག་	0.004	1.464	(1.460)
202	2010.07/2003	ལྷན་སྐྱེས་ལོ་འཛུགས་ལྟར་སྒྲིག་		0.074	(0.074)
203	2010.07/2004	ལྷན་སྐྱེས་ལོ་འཛུགས་ལྟར་སྒྲིག་		2.034	(2.034)
204	2010.07/2005	ལྷན་སྐྱེས་ལོ་འཛུགས་ལྟར་སྒྲིག་	1.071	1.073	(3.002)
205	2010.07/2006	ལྷན་སྐྱེས་ལོ་འཛུགས་ལྟར་སྒྲིག་		0.044	(0.044)
206	2010.07/2007	ལྷན་སྐྱེས་ལོ་འཛུགས་ལྟར་སྒྲིག་		0.123	(0.123)
207	2010.07/2008	ལྷན་སྐྱེས་ལོ་འཛུགས་ལྟར་སྒྲིག་	0.042	0.432	(0.042)
208	2010.07/2009	ལྷན་སྐྱེས་ལོ་འཛུགས་ལྟར་སྒྲིག་	0.044	0.104	(0.044)
209	2010.07/2010	ལྷན་སྐྱེས་ལོ་འཛུགས་ལྟར་སྒྲིག་		3.074	(3.074)
210	2010.07/2011	ལྷན་སྐྱེས་ལོ་འཛུགས་ལྟར་སྒྲིག་		1.464	(1.464)
211	2010.07/2012	ལྷན་སྐྱེས་ལོ་འཛུགས་ལྟར་སྒྲིག་		0.110	(0.110)
212	2010.07/2006	ལྷན་སྐྱེས་ལོ་འཛུགས་ལྟར་སྒྲིག་		0.040	(0.040)
213	2010.07/2007	ལྷན་སྐྱེས་ལོ་འཛུགས་ལྟར་སྒྲིག་	1.064	0.664	(6.234)
214	2010.07/2008	ལྷན་སྐྱེས་ལོ་འཛུགས་ལྟར་སྒྲིག་	0.673	4.104	(1.067)
215	2010.07/2009	ལྷན་སྐྱེས་ལོ་འཛུགས་ལྟར་སྒྲིག་	0.021	0.034	(0.034)
216	2010.07/2007	ལྷན་སྐྱེས་ལོ་འཛུགས་ལྟར་སྒྲིག་		3.024	(3.024)
217	2010.07/2007	ལྷན་སྐྱེས་ལོ་འཛུགས་ལྟར་སྒྲིག་		1.104	(1.104)
218	2010.07/2007	ལྷན་སྐྱེས་ལོ་འཛུགས་ལྟར་སྒྲིག་		0.064	(0.064)
219	2010.07/2007	ལྷན་སྐྱེས་ལོ་འཛུགས་ལྟར་སྒྲིག་		2.104	(2.104)
220	2010.07/2007	ལྷན་སྐྱེས་ལོ་འཛུགས་ལྟར་སྒྲིག་	0.233	3.064	(3.064)
221	2010.07/2007	ལྷན་སྐྱེས་ལོ་འཛུགས་ལྟར་སྒྲིག་		0.634	(0.634)
222	2010.07/2007	ལྷན་སྐྱེས་ལོ་འཛུགས་ལྟར་སྒྲིག་		2.104	(2.104)
223	2010.07/2007	ལྷན་སྐྱེས་ལོ་འཛུགས་ལྟར་སྒྲིག་		0.643	(0.643)
224	2010.07/2007	ལྷན་སྐྱེས་ལོ་འཛུགས་ལྟར་སྒྲིག་		0.004	(0.004)
225	2010.07/2007	ལྷན་སྐྱེས་ལོ་འཛུགས་ལྟར་སྒྲིག་		4.620	(4.620)
226	2010.07/2007	ལྷན་སྐྱེས་ལོ་འཛུགས་ལྟར་སྒྲིག་	1.074	3.447	(3.474)
227	2010.07/2007	ལྷན་སྐྱེས་ལོ་འཛུགས་ལྟར་སྒྲིག་		0.004	(0.004)
228	2010.07/2007	ལྷན་སྐྱེས་ལོ་འཛུགས་ལྟར་སྒྲིག་		0.674	(0.674)

དུས་ཀའ་སྐབས་ལྟར་

ལས་	ཕྱི་མའ་	ལག་ལེན་ལས་ལྟེ་	ལྷན་ཚུན་	ལྷན་ཚུན་	དེ་མའ་ཉི་མའ་
༢༢༩	༢༠༢.༠༢/༢༠༠༧	རྒྱ་ནག་ལས་ལྟེ་	༠.༠༠༢	༠.༩༢༣	(༠.༩༢༠)
༢༣༠	༢༠༢.༠༤/༢༠༠༧	རྒྱ་ནག་ལས་ལྟེ་		༠.༩༢༣	(༠.༩༢༣)
༢༣༡	༢༠༢.༠༦/༢༠༠༧	རྒྱ་ནག་ལས་ལྟེ་		༠.༧༢༣	(༠.༧༢༣)
༢༣༢	༢༠༢.༠༧/༢༠༠༧	རྒྱ་ནག་ལས་ལྟེ་	༠.༡༢༤	༢.༠༢༢	(༡.༨༩༨)
༢༣༣	༢༠༢.༠༧/༢༠༠༧	རྒྱ་ནག་ལས་ལྟེ་	༡.༡༧༤	༢.༣༢༣	(༡.༡༤༩)
༢༣༤	༢༠༢.༠༨/༢༠༠༧	རྒྱ་ནག་ལས་ལྟེ་		༡.༠༧༣	(༡.༠༧༣)
༢༣༥	༢༠༢.༠༩/༢༠༠༧	རྒྱ་ནག་ལས་ལྟེ་	༠.༠༦༤	༠.༣༢༦	(༠.༢༦༤)
༢༣༦	༢༠༢.༠༩/༢༠༠༧	རྒྱ་ནག་ལས་ལྟེ་	༠.༠༠༦	༡.༤༤༦	(༡.༤༤༠)
༢༣༧	༢༠༢.༠༩/༢༠༠༧	རྒྱ་ནག་ལས་ལྟེ་		༠.༢༢༠	(༠.༢༢༠)
༢༣༨	༢༠༢.༠༩/༢༠༠༧	རྒྱ་ནག་ལས་ལྟེ་		༠.༢༢༠	(༠.༢༢༠)
༢༣༩	༢༠༢.༠༩/༢༠༠༧	རྒྱ་ནག་ལས་ལྟེ་		༠.༢༢༠	(༠.༢༢༠)
༢༤༠	༢༠༢.༠༩/༢༠༠༧	རྒྱ་ནག་ལས་ལྟེ་		༠.༢༢༠	(༠.༢༢༠)
༢༤༡	༢༠༢.༠༩/༢༠༠༧	རྒྱ་ནག་ལས་ལྟེ་		༠.༢༢༠	(༠.༢༢༠)
༢༤༢	༢༠༢.༡༠/༢༠༠༧	རྒྱ་ནག་ལས་ལྟེ་	༠.༦༤༦	༡.༡༩༣	(༠.༥༣༧)
༢༤༣	༢༠༢.༡༡/༢༠༠༧	རྒྱ་ནག་ལས་ལྟེ་		༠.༤༣༤	(༠.༤༣༤)
༢༤༤	༢༠༢.༡༡/༢༠༠༧	རྒྱ་ནག་ལས་ལྟེ་	༢.༠༤༡	༧.༤༩༣	(༥.༤༥༢)
༢༤༥	༢༠༢.༡༡/༢༠༠༧	རྒྱ་ནག་ལས་ལྟེ་		༡༦.༤༢༤	(༡༦.༤༢༤)
༢༤༦	༢༠༢.༡༡/༢༠༠༧	རྒྱ་ནག་ལས་ལྟེ་		༧༤.༧༢༠	(༧༤.༧༢༠)
༢༤༧	༢༠༢.༡༢/༢༠༠༧	རྒྱ་ནག་ལས་ལྟེ་		༠.༤༧༦	(༠.༤༧༦)
༢༤༨	༢༠༢.༡༢/༢༠༠༧	རྒྱ་ནག་ལས་ལྟེ་		༠.༩༦༢	(༠.༩༦༢)
༢༤༩	༢༠༢.༠༩/༢༠༠༧	རྒྱ་ནག་ལས་ལྟེ་	༠.༠༠༧	༠.༩༧༣	(༠.༩༦༦)
༢༥༠	༢༠༢.༠༩/༢༠༠༧	རྒྱ་ནག་ལས་ལྟེ་		༡.༡༡༤	(༡.༡༡༤)
༢༥༡	༢༠༢.༠༩/༢༠༠༧	རྒྱ་ནག་ལས་ལྟེ་		༡.༩༡༧	(༡.༩༡༧)
༢༥༢	༢༠༢.༠༧/༢༠༠༧	རྒྱ་ནག་ལས་ལྟེ་	༠.༠༡༢	༣.༠༠༠	(༢.༩༨༨)
༢༥༣	༢༠༢.༠༩/༢༠༠༧	རྒྱ་ནག་ལས་ལྟེ་		༣.༦༦༢	(༣.༦༦༢)
༢༥༤	༢༠༢.༠༩/༢༠༠༧	རྒྱ་ནག་ལས་ལྟེ་	༠.༡༡༢	༠.༩༨༠	(༠.༨༦༨)
༢༥༥	༢༠༢.༡༠/༢༠༠༧	རྒྱ་ནག་ལས་ལྟེ་		༠.༤༤༢	(༠.༤༤༢)
༢༥༦	༢༠༢.༡༡/༢༠༠༧	རྒྱ་ནག་ལས་ལྟེ་		༡.༣༡༢	(༡.༣༡༢)
༢༥༧	༢༠༢.༡༢/༢༠༠༧	རྒྱ་ནག་ལས་ལྟེ་		༠.༩༣༢	(༠.༩༣༢)

དུལ་ཀམ་སྐུ་ལྷན་པོ་

ལྟངས་	ཕྱི་ལོ་	ལག་ལེན་ལས་ལཱ་	ལྷན་པོ་	ལྷན་པོ་	རེ་སྒྲིག་
༢༥༤	༢༠༢༠.༡༢/༢༠༠༧	བསམ་ཅི་ལག་ལེན་ལྟེང་ལོག་	༠.༠༢༢	༡.༢༠༦	(༡.༡༨༢)
༢༥༥	༢༠༢༠.༡༢/༢༠༠༧	བསམ་ཅི་ བསམ་ཅི་ལྟེང་ལོག་		༡.༤༤༡	(༡.༤༤༡)
༢༥༦	༢༠༢༠.༡༤/༢༠༠༧	བསམ་ཅི་མི་ལ་ལྟེང་ལོག་		༡.༢༥༠	(༡.༢༥༠)
༢༥༧	༢༠༢༠.༡༦/༢༠༠༧	བསམ་ཅི་ཉེ་ལྟེང་ལོག་		༡.༢༩༧	(༡.༢༩༧)
༢༥༨	༢༠༢༠.༠༧/༢༠༠༧	ཕྱི་རང་ཚོང་ལག་ལེན་གྱི་ལྟེང་	༠.༠༣༡	༢༠.༥༢༩	(༢༠.༥༡༤)
༢༥༩	༢༠༢༠.༠༢/༢༠༠༧	ཕྱི་རང་ལོ་ཉེ་ལྟེང་ལོག་		༠.༢༤༣	(༠.༢༤༣)
༢༦༠	༢༠༢༠.༠༣/༢༠༠༧	ཕྱི་རང་ལྟེང་ལོག་		༠.༢༢༢	(༠.༢༢༢)
༢༦༡	༢༠༢༠.༠༤/༢༠༠༧	ཕྱི་རང་ལོ་ལྟེང་ལོག་		༠.༡༧༡	(༠.༡༧༡)
༢༦༢	༢༠༢༠.༠༦/༢༠༠༧	ཕྱི་རང་ལྟེང་ལོག་		༠.༤༢༢	(༠.༤༢༢)
༢༦༣	༢༠༢༠.༠༧/༢༠༠༧	ཕྱི་རང་ལྟེང་ལོག་		༠.༡༢༤	(༠.༡༢༤)
༢༦༤	༢༠༢༠.༠༨/༢༠༠༧	ཕྱི་རང་ལྟེང་ལོག་		༠.༢༠༩	(༠.༢༠༩)
༢༦༥	༢༠༢༠.༠༩/༢༠༠༧	ཕྱི་རང་ལྟེང་ལོག་		༠.༢༡༢	(༠.༢༡༢)
༢༦༦	༢༠༢༠.༠༩/༢༠༠༧	ཕྱི་རང་ལྟེང་ལོག་		༠.༢༡༢	(༠.༢༡༢)
༢༦༧	༢༠༢༠.༠༩/༢༠༠༧	ཕྱི་རང་ལྟེང་ལོག་		༠.༢༡༢	(༠.༢༡༢)
༢༦༨	༢༠༢༠.༠༩/༢༠༠༧	ཕྱི་རང་ལྟེང་ལོག་		༠.༢༡༢	(༠.༢༡༢)
༢༦༩	༢༠༢༠.༠༩/༢༠༠༧	ཕྱི་རང་ལྟེང་ལོག་		༠.༢༡༢	(༠.༢༡༢)
༢༧༠	༢༠༢༠.༠༩/༢༠༠༧	ཕྱི་རང་ལྟེང་ལོག་		༠.༢༡༢	(༠.༢༡༢)
༢༧༡	༢༠༢༠.༡༠/༢༠༠༧	ཕྱི་རང་ལྟེང་ལོག་		༠.༢༡༢	(༠.༢༡༢)
༢༧༢	༢༠༢༠.༡༡/༢༠༠༧	ཕྱི་རང་ལྟེང་ལོག་		༠.༢༡༢	(༠.༢༡༢)
༢༧༣	༢༠༢༠.༡༢/༢༠༠༧	ཕྱི་རང་ལྟེང་ལོག་		༠.༢༡༢	(༠.༢༡༢)
༢༧༤	༢༠༢༠.༡༢/༢༠༠༧	ཕྱི་རང་ལྟེང་ལོག་		༠.༢༡༢	(༠.༢༡༢)
༢༧༥	༢༠༢༠.༡༢/༢༠༠༧	ཕྱི་རང་ལྟེང་ལོག་		༠.༢༡༢	(༠.༢༡༢)
༢༧༦	༢༠༢༠.༠༧/༢༠༠༧	དར་དཀར་ལྟེང་ལོག་	༠.༦༦༥	༡༠༩.༠༢༡	(༡༠༩.༠༢༡)
༢༧༧	༢༠༢༠.༠༧/༢༠༠༧	ལྷ་མོ་ལྟེང་ལོག་		༢༠.༦༣༤	(༢༠.༦༣༤)
༢༧༨	༢༠༢༠.༠༢/༢༠༠༧	དར་དཀར་ལྟེང་ལོག་		༠.༡༡༢	(༠.༡༡༢)
༢༧༩	༢༠༢༠.༠༣/༢༠༠༧	དར་དཀར་ལྟེང་ལོག་		༠.༡༥༧	(༠.༡༥༧)
༢༨༠	༢༠༢༠.༠༤/༢༠༠༧	དར་དཀར་ལྟེང་ལོག་		༠.༢༢༤	(༠.༢༢༤)
༢༨༡	༢༠༢༠.༠༥/༢༠༠༧	དར་དཀར་ལྟེང་ལོག་	༠.༣༠༤	༡.༣༢༣	(༡.༠༢༤)
༢༨༢	༢༠༢༠.༠༦/༢༠༠༧	དར་དཀར་ལྟེང་ལོག་		༣.༣༩༡	(༣.༣༩༡)
༢༨༣	༢༠༢༠.༠༧/༢༠༠༧	དར་དཀར་ལྟེང་ལོག་		༤.༠༤༩	(༤.༠༤༩)
༢༨༤	༢༠༢༠.༠༨/༢༠༠༧	དར་དཀར་ལྟེང་ལོག་		༠.༡༧༢	(༠.༡༧༢)
༢༨༥	༢༠༢༠.༠༩/༢༠༠༧	དར་དཀར་ལྟེང་ལོག་	༠.༢༠༩	༠.༩༣༢	(༠.༢༥༣)
༢༨༦	༢༠༢༠.༡༠/༢༠༠༧	དར་དཀར་ལྟེང་ལོག་	༠.༠༢༡	༠.༣༢༦	(༠.༣༠༦)
༢༨༧	༢༠༢༠.༡༡/༢༠༠༧	དར་དཀར་ལྟེང་ལོག་		༡.༡༣༠	(༡.༡༣༠)

དུལ་ཀམ་ས་ཡ་ནང

ལང་	ཕྱི་ལོ་	ལག་ལེན་ལས་ལྗོད།	ལྷན་ཚོགས་	ལྷན་ཚོགས་	རིམ་ཉི་ལ།
༤༡༦	༢༠༥.༡༢/༡༠༠༡	དབང་འདུས་སྐུ་ཚེད་ལོག།		༡.༡༠༧	(༡.༡༠༧)
༤༡༧	༢༠༥.༡༥/༡༠༠༡	དབང་འདུས་ཨ་མེད་ཚེད་ལོག།		༠.༧༥༩	(༠.༧༥༩)
༤༡༨	༢༠༥.༡༦/༡༠༠༡	དབང་འདུས་ཐང་མཚོ་ཚེད་ལོག།		༠.༧༩༠	(༠.༧༩༠)
༤༡༩	༢༠༩.༠༡/༡༠༠༡	བྱམ་ཐང་ཚོང་ལག་བདག་སྐྱོང་།	༠.༠༧༤	༢.༥༦༥	(༢.༥༤༡)
༤༢༠	༢༠༩.༠༢/༡༠༠༡	བྱམ་ཐང་ཚོང་ལོང་ཚེད་ལོག།		༡.༥༣༢	(༡.༥༣༢)
༤༢༡	༢༠༩.༠༣/༡༠༠༡	བྱམ་ཐང་རྒྱ་སྐྱོང་ཚེད་ལོག།		༠.༥༣༧	(༠.༥༣༧)
༤༢༢	༢༠༩.༠༤/༡༠༠༡	བྱམ་ཐང་རྒྱ་སྐྱོང་ཚེད་ལོག།		༡.༥༥༠	(༡.༥༥༠)
༤༢༣	༢༠༩.༠༥/༡༠༠༡	བྱམ་ཐང་ལྷ་རྒྱ་ཚེད་ལོག།		༠.༢༣༣	(༠.༢༣༣)
༤༢༤	༢༡༠.༠༡/༡༠༠༡	གསལ་ཐང་ཚོང་ལག་བདག་སྐྱོང་།	༡༧.༢༧༥	༡༣༣.༠༣༦	(༡༡༥.༧༦༡)
༤༢༥	༢༡༠.༠༡/༡༠༠༢	དགེ་ལེགས་སྐྱུ་ལྷན་ཚོགས་།		༠.༥༡༩	(༠.༥༡༩)
༤༢༦	༢༡༠.༠༢/༡༠༠༢	གསལ་ཐང་བསམ་གཏུག་སྐྱོང་ཚེད་ལོག།		༠.༩༢༡	(༠.༩༢༡)
༤༢༧	༢༡༠.༠༣/༡༠༠༢	གསལ་ཐང་རྒྱ་གཟུགས་སྐྱོང་ཚེད་ལོག།		༠.༧༣༩	(༠.༧༣༩)
༤༢༨	༢༡༠.༠༤/༡༠༠༡	གསལ་ཐང་བདེ་སྐྱོང་སྐྱོང་ཚེད་ལོག།	༠.༠༢༢	༠.༤༦༥	(༠.༤༤༣)
༤༢༩	༢༡༠.༠༥/༡༠༠༡	གསལ་ཐང་དོ་སྐྱོང་ཚེད་ལོག།		༠.༢༡༧	(༠.༢༡༧)
༤༣༠	༢༡༠.༠༦/༡༠༠༢	གསལ་ཐང་རྟ་རི་ཐང་ཚེད་ལོག།		༠.༡༢༠	(༠.༡༢༠)
༤༣༡	༢༡༠.༠༧/༡༠༠༢	གསལ་ཐང་དགེ་ལེགས་སྐྱུ་ལྷན་ཚོགས་།	༡.༠༠༠	༥.༠༢༢	(༥.༠༢༢)
༤༣༢	༢༡༠.༠༨/༡༠༠༡	གསལ་ཐང་ཉི་ལེ་ཚེད་ལོག།		༢.༦༣༩	(༢.༦༣༩)
༤༣༣	༢༡༠.༠༩/༡༠༠༢	གསལ་ཐང་འཇིགས་མེད་ཚོས་སྐྱོང་ཚེད་ལོག།	༠.༠༧༠	༤.༠༩༠	(༤.༠༢༠)
༤༣༤	༢༡༠.༡༠/༡༠༠༢	གསལ་ཐང་ལུ་མེད་སྐྱོང་ཚེད་ལོག།	༠.༠༠༡	༡.༡༧༣	(༡.༡༧༣)
༤༣༥	༢༡༠.༡༡/༡༠༠༡	གསལ་ཐང་མེད་མེད་ཚེད་ལོག།		༠.༧༩༩	(༠.༧༩༩)
༤༣༦	༢༡༠.༡༢/༡༠༠༡	གསལ་ཐང་གསལ་ཐང་ལྷན་ཚོགས་།		༠.༧༢༢	(༠.༧༢༢)
༤༣༧	༢༡༠.༡༣/༡༠༠༢	གསལ་ཐང་མེད་མེད་ཚེད་ལོག།	༠.༠༡༧	༠.༩༡༤	(༠.༩༠༡)
༤༣༨	༢༡༡.༠༡/༡༠༠༡	གཞལ་མེད་སྐྱོང་ལག་བདག་སྐྱོང་།	༠.༠༥༩	༢༦.༤༢༡	(༢༦.༣༦༡)
༤༣༩	༢༡༡.༠༡/༡༠༠༢	སྐྱོང་ཐང་ལྷན་ཚོགས་།	༠.༣༠༡	༧.༣༧༢	(༧.༠༧༡)
༤༤༠	༢༡༡.༠༢/༡༠༠༡	གཞལ་མེད་བཟོ་ཚེད་ལོག།		༡.༡༠༠	(༡.༡༠༠)
༤༤༡	༢༡༡.༠༣/༡༠༠༡	གཞལ་མེད་ཐང་ལྷན་ཚོགས་།		༠.༥༥༩	(༠.༥༥༩)
༤༤༢	༢༡༡.༠༤/༡༠༠༢	ངང་སྐྱོང་ཚེད་ལོག།		༠.༥༤༡	(༠.༥༤༡)
༤༤༣	༢༡༡.༠༦/༡༠༠༢	པངས་མེད་ཚེད་ལོག།	༠.༠༤༢	༠.༢༦༤	(༠.༡༤༢)
༤༤༤	༢༡༡.༠༧/༡༠༠༡	གཞལ་མེད་ཐང་ལྷན་ཚོགས་།		༠.༦༣༢	(༠.༦༣༢)

དངུལ་གྲམ་མ་ཡ་ནང་།

ལས་	ཕྱི་མ་ལ'	ལག་ལེན་ལས་ལྗོངས་ལྟེང་།	ལྷན་སྐྱོང་།	ལྷན་སྐྱོང་།	དེ་མི་རྒྱ་གྲུ་གི་།
༤༧༤	༤༡༤.༡༠/༡༠༠༡	མོང་སྐྱར་མོང་སྐྱར་ཆེད་ལོག་།		༠.༤༩༤	(༠.༤༩༤)
༤༧༥	༤༡༤.༡༡/༡༠༠༡	མོང་སྐྱར་སྲ་ཚོང་ཆེད་ལོག་།		༠.༩༣༧	(༠.༩༣༧)
༤༧༦	༤༡༤.༡༢/༡༠༠༡	མོང་སྐྱར་ས་ཁྲིའི་ཆེད་ལོག་།		༠.༤༦༣	(༠.༤༦༣)
༤༧༧	༤༡༤.༡༣/༡༠༠༡	མོང་སྐྱར་ཤིང་ལྗོངས་ཆེད་ལོག་།		༠.༧༤༡	(༠.༧༤༡)
༤༧༨	༤༡༤.༡༤/༡༠༠༡	མོང་སྐྱར་སྲི་ལམ་ཁྲིའི་ཆེད་ལོག་།		༡.༡༤༣	(༡.༡༤༣)
༤༧༩	༤༡༤.༡༥/༡༠༠༡	མོང་སྐྱར་ཐང་མོང་ཆེད་ལོག་།		༡.༠༦༧	(༡.༠༦༧)
༤༨༠	༤༡༤.༡༦/༡༠༠༡	མོང་སྐྱར་ཚ་ཁྲིའི་ཆེད་ལོག་།		༠.༢༧༠	(༠.༢༧༠)
༤༨༡	༤༡༤.༡༧/༡༠༠༡	མོང་སྐྱར་ཚ་མང་ཆེད་ལོག་།		༠.༠༤༠	(༠.༠༤༠)
༤༨༢	༤༡༤.༡༨/༡༠༠༡	མོང་སྐྱར་ན་རང་ཆེད་ལོག་།		༠.༢༠༤	(༠.༢༠༤)
༤༨༣	༤༡༤.༠༡/༡༠༠༡	བདམ་དགའ་ཚལ་རྫོང་ལག་བདག་སྐྱོང་།	༢.༤༧༣	༧༧.༢༤༠	(༧༧.༢༤༧)
༤༨༤	༤༡༤.༠༡/༡༠༠༢	ངང་ལམ་རྒྱུད་ལག་།	༠.༡༩༧	༤.༢༣༡	(༤.༠༣༤)
༤༨༥	༤༡༤.༠༡/༢༠༠༣	མོ་ནམ་རྫོང་འབྲེལ་དང་ཡུན་རྒྱུབ་ཡར་དྲག་ལས་འཛིན་།		༠.༦༢༠	(༠.༦༢༠)
༤༨༦	༤༡༤.༠༢/༡༠༠༡	བསྐྱོད་ལག་ཚལ་ལྷོང་ཤིང་ཆེད་ལོག་།		༠.༠༡༤	(༠.༠༡༤)
༤༨༧	༤༡༤.༠༣/༡༠༠༡	བསྐྱོད་ལག་ཚལ་ལྷིང་ལྷུང་ཆེད་ལོག་།		༠.༣༠༩	(༠.༣༠༩)
༤༨༨	༤༡༤.༠༤/༡༠༠༡	བསྐྱོད་ལག་ཚལ་གྲུང་མིན་ཆེད་ལོག་།		༠.༡༡༦	(༠.༡༡༦)
༤༨༩	༤༡༤.༠༥/༡༠༠༡	བསྐྱོད་ལག་ཚལ་མཁར་ཆེད་ལོག་།		༠.༡༤༠	(༠.༡༤༠)
༤༩༠	༤༡༤.༠༦/༡༠༠༡	བསྐྱོད་ལག་ཚལ་ལྷུང་ཆེད་ལོག་།	༠.༠༠༠	༢.༤༠༣	(༢.༤༠༣)
༤༩༡	༤༡༤.༠༧/༡༠༠༡	བསྐྱོད་ལག་ཚལ་གྲུང་ལྷུང་ཆེད་ལོག་།		༠.༣༣༠	(༠.༣༣༠)
༤༩༢	༤༡༤.༠༨/༡༠༠༡	བསྐྱོད་ལག་ཚལ་བཟོ་སྐྱོད་ཆེད་ལོག་།		༠.༣༢༤	(༠.༣༢༤)
༤༩༣	༤༡༤.༠༩/༡༠༠༡	བསྐྱོད་ལག་ཚལ་བདེ་ཆེན་ཆེད་ལོག་།	༠.༠༤༡	༤.༢༤༤	(༤.༢༤༤)
༤༩༤	༤༡༤.༡༠/༡༠༠༡	ངང་ལམ་རྒྱུད་ལག་མོར་བྱ་སྐྱོད་ཆེད་ལོག་།	༠.༠༤༢	༢.༣༤༢	(༢.༣༤༢)
༤༩༥	༤༡༤.༡༡/༡༠༠༡	བསྐྱོད་ལག་ཚལ་ན་ཚོང་ཆེད་ལོག་།		༠.༧༤༤	(༠.༧༤༤)
༤༩༦	༤༡༤.༡༢/༡༠༠༡	ངང་ལམ་རྒྱུད་ལག་ཚལ་འཁོར་སྐྱོད་ཆེད་ལོག་།	༠.༠༩༧	༡.༩༣༤	(༡.༩༣༤)
༤༩༧	༤༡༤.༠༡/༡༠༠༡	བསམ་གྲུབ་ལྷོང་མ་མཁར་རྫོང་ལག་བདག་སྐྱོང་།		༤༤.༤༡༤	(༤༤.༤༡༤)
༤༩༨	༤༡༤.༠༡/༡༠༠༢	བསམ་གྲུབ་ཚལ་སྐྱོད་རྒྱུད་ལག་།		༤.༠༤༧	(༤.༠༤༧)
༤༩༩	༤༡༤.༠༡/༡༠༠༣	རྫོ་མོ་གཙང་ལ་རྒྱུད་ལག་།		༠.༤༢༤	(༠.༤༢༤)
༥༠༠	༤༡༤.༠༡/༢༠༠༣	མོ་ནམ་རྫོང་འབྲེལ་དང་ཡུན་རྒྱུབ་ཡར་དྲག་ལས་འཛིན་།		༠.༢༢༤	(༠.༢༢༤)
༥༠༡	༤༡༤.༠༢/༡༠༠༡	བསམ་གྲུབ་སྐྱོད་ཚལ་མཁར་ཆེད་ལོག་།		༠.༤༣༤	(༠.༤༣༤)
༥༠༢	༤༡༤.༠༣/༡༠༠༡	བསམ་གྲུབ་སྐྱོད་ཐང་ཆེད་ལོག་།		༠.༢༤༣	(༠.༢༤༣)

དངུལ་གྲུབ་སྐྱོན་ལྡན་གྱི་ལོ་ལྟོ་རྒྱུ་

ལོ་རྒྱུས་ལྟར་	ཕྱི་ལོ་ལྟར་	ལག་ལེན་ལས་ལྟར་	ལྷན་སྐྱོང་གི་	ལྷན་སྐྱོང་གི་	དེ་ལྟར་གྱི་གྲུབ་
432	2001/01	མིའི་སྐྱོན་ལྡན་གྱི་ལོ་ལྟོ་རྒྱུ་		0.001	(0.001)
433	2001/02	མིའི་སྐྱོན་ལྡན་གྱི་ལོ་ལྟོ་རྒྱུ་		0.002	(0.002)
434	2001/03	མིའི་སྐྱོན་ལྡན་གྱི་ལོ་ལྟོ་རྒྱུ་		0.003	(0.003)
435	2001/04	མིའི་སྐྱོན་ལྡན་གྱི་ལོ་ལྟོ་རྒྱུ་		0.004	(0.004)
436	2001/05	མིའི་སྐྱོན་ལྡན་གྱི་ལོ་ལྟོ་རྒྱུ་		0.005	(0.005)
437	2001/06	མིའི་སྐྱོན་ལྡན་གྱི་ལོ་ལྟོ་རྒྱུ་		0.006	(0.006)
438	2001/07	མིའི་སྐྱོན་ལྡན་གྱི་ལོ་ལྟོ་རྒྱུ་		0.007	(0.007)
439	2001/08	མིའི་སྐྱོན་ལྡན་གྱི་ལོ་ལྟོ་རྒྱུ་		0.008	(0.008)
440	2001/09	མིའི་སྐྱོན་ལྡན་གྱི་ལོ་ལྟོ་རྒྱུ་		0.009	(0.009)
441	2001/10	མིའི་སྐྱོན་ལྡན་གྱི་ལོ་ལྟོ་རྒྱུ་		0.010	(0.010)
442	2001/11	མིའི་སྐྱོན་ལྡན་གྱི་ལོ་ལྟོ་རྒྱུ་		0.011	(0.011)
443	2001/12	མིའི་སྐྱོན་ལྡན་གྱི་ལོ་ལྟོ་རྒྱུ་		0.012	(0.012)
444	2002/01	མིའི་སྐྱོན་ལྡན་གྱི་ལོ་ལྟོ་རྒྱུ་		0.013	(0.013)
445	2002/02	མིའི་སྐྱོན་ལྡན་གྱི་ལོ་ལྟོ་རྒྱུ་		0.014	(0.014)
446	2002/03	མིའི་སྐྱོན་ལྡན་གྱི་ལོ་ལྟོ་རྒྱུ་		0.015	(0.015)
447	2002/04	མིའི་སྐྱོན་ལྡན་གྱི་ལོ་ལྟོ་རྒྱུ་		0.016	(0.016)
448	2002/05	མིའི་སྐྱོན་ལྡན་གྱི་ལོ་ལྟོ་རྒྱུ་		0.017	(0.017)
449	2002/06	མིའི་སྐྱོན་ལྡན་གྱི་ལོ་ལྟོ་རྒྱུ་		0.018	(0.018)
450	2002/07	མིའི་སྐྱོན་ལྡན་གྱི་ལོ་ལྟོ་རྒྱུ་		0.019	(0.019)
451	2002/08	མིའི་སྐྱོན་ལྡན་གྱི་ལོ་ལྟོ་རྒྱུ་		0.020	(0.020)
452	2002/09	མིའི་སྐྱོན་ལྡན་གྱི་ལོ་ལྟོ་རྒྱུ་		0.021	(0.021)
453	2002/10	མིའི་སྐྱོན་ལྡན་གྱི་ལོ་ལྟོ་རྒྱུ་		0.022	(0.022)
454	2002/11	མིའི་སྐྱོན་ལྡན་གྱི་ལོ་ལྟོ་རྒྱུ་		0.023	(0.023)
455	2002/12	མིའི་སྐྱོན་ལྡན་གྱི་ལོ་ལྟོ་རྒྱུ་		0.024	(0.024)
		ལོ་ལྟོ་རྒྱུ་ལྡན་གྱི་ལོ་ལྟོ་རྒྱུ་		220.040	(220.040)

ལྷན་སྐྱོང་གི་ལོ་ལྟོ་རྒྱུ་: དེ་ལྟར་གྱི་ལོ་ལྟོ་རྒྱུ་ དངུལ་གྲུབ་སྐྱོན་ལྡན་གྱི་

ཕྱི་ལོ་ ༡༠༡༤-༡༥ ནང་གི་ རྒྱུ་ཕྱིན་ཕྱིན་གྱི་ལས་འཆར།

དངུལ་ཀྲམ་ས་ཡ་ནང་།

ཕྱི་ལོ་ལྷན་འཇུག་	ལག་ལེན་ལས་ལམས་	ལྷན་འཇུག་	ཕྱིན་ཕྱིན་	དངུལ་བསྐོས་ས་ རྒྱུ་ཕྱིན་གྱི་
༡༠༡.༠༡/༡༠༠༡	མངའ་བདག་ཀྱི་ལོ་ལོ་ལོ་ལོ་ ཐིམ་ཕུག་།	༠.༩༥༢	༠.༤༢༡	༠.༥༣༡
༡༠༢.༠༡/༡༠༠༡	འབྲུག་ཀྱི་ལོ་ལོ་ལོ་ལོ་ ཐིམ་ཕུག་།	༠.༢༩༤	༠.༢༩༤	
༡༠༣.༠༡/༡༠༠༡	ཀྱི་ལོ་ལོ་ལོ་ལོ་ལོ་ ཐིམ་ཕུག་།	༤.༠༠༠	༤.༢༦༡	-༠.༢༦༡
༡༠༤.༠༡/༡༠༠༡	ཀྱི་ལོ་ལོ་ལོ་ལོ་ལོ་ ཐིམ་ཕུག་།	༩.༣༣༢	༩.༦༦༥	-༠.༣༣༣
༡༠༥.༠༡/༡༠༠༡	དགེ་འདུན་གྱི་ལོ་ལོ་ལོ་ལོ་ ཐིམ་ཕུག་།	༠.༧༩༡	༠.༧༩༡	
༡༠༥.༠༡/༡༠༠༢	མངའ་བདག་ཀྱི་ལོ་ལོ་ལོ་ལོ་ ཐིམ་ཕུག་ལོ་ལོ་ལོ་ལོ་ལོ་ལོ་ལོ་ལོ་ལོ་ལོ་	༠.༠༣༤	༠.༠༣༤	
༡༠༥.༠༡/༢༠༠༡	དགེ་འདུན་གྱི་ལོ་ལོ་ལོ་ལོ་ ཐིམ་ཕུག་ལོ་ལོ་ལོ་ལོ་ལོ་ལོ་ལོ་ལོ་ལོ་ལོ་	༠.༠༣༤	༠.༠༦༤	-༠.༠༣༠
༡༠༦.༠༡/༡༠༠༡	ཆོས་ལོ་ལོ་ལོ་ལོ་ལོ་ལོ་ལོ་ལོ་ལོ་ལོ་ལོ་	༠.༥༧༦	༠.༥༧༦	
༡༠༦.༠༡/༡༠༠༢	ཐིམ་ཕུག་ལོ་ལོ་ལོ་ལོ་ལོ་ལོ་ལོ་ལོ་ལོ་ལོ་ལོ་	༠.༣༧༤	༠.༣༦༣	༠.༠༡༡
༡༠༦.༠༡/༡༠༠༣	བཀྲིས་ལོ་ལོ་ལོ་ལོ་ལོ་ལོ་ལོ་ལོ་ལོ་ལོ་ལོ་	༠.༡༠༤	༠.༡༠༤	
༡༠༦.༠༡/༡༠༠༤	དབང་ལོ་ལོ་ལོ་ལོ་ལོ་ལོ་ལོ་ལོ་ལོ་ལོ་ལོ་	༠.༢༩༣	༠.༢༩༣	
༡༠༦.༠༡/༡༠༠༥	སྤྱི་ལོ་ལོ་ལོ་ལོ་ལོ་ལོ་ལོ་ལོ་ལོ་ལོ་ལོ་	༠.༢༡༢	༠.༢༡༢	
༡༠༦.༠༡/༡༠༠༦	ཕྱི་ལོ་ལོ་ལོ་ལོ་ལོ་ལོ་ལོ་ལོ་ལོ་ལོ་ལོ་	༠.༡༠༢	༠.༡༠༢	
༡༠༦.༠༡/༡༠༠༧	སྤྱི་ལོ་ལོ་ལོ་ལོ་ལོ་ལོ་ལོ་ལོ་ལོ་ལོ་ལོ་	༠.༡༣༦	༠.༡༣༦	
༡༠༦.༠༡/༡༠༠༨	ཀྱི་ལོ་ལོ་ལོ་ལོ་ལོ་ལོ་ལོ་ལོ་ལོ་ལོ་ལོ་	༠.༠༧༦	༠.༠༧༦	
༡༠༦.༠༡/༡༠༠༩	བསམ་ལོ་ལོ་ལོ་ལོ་ལོ་ལོ་ལོ་ལོ་ལོ་ལོ་ལོ་	༠.༡༩༤	༠.༡༩༤	
༡༠༦.༠༡/༡༠༡༠	བསམ་ལོ་ལོ་ལོ་ལོ་ལོ་ལོ་ལོ་ལོ་ལོ་ལོ་ལོ་	༠.༢༠༣	༠.༢༠༣	
༡༠༦.༠༡/༡༠༡༡	མོང་སྤྱི་ལོ་ལོ་ལོ་ལོ་ལོ་ལོ་ལོ་ལོ་ལོ་ལོ་	༠.༣༣༡	༠.༣༣༡	
༡༠༦.༠༡/༡༠༡༢	རྒྱ་ལོ་ལོ་ལོ་ལོ་ལོ་ལོ་ལོ་ལོ་ལོ་ལོ་ལོ་	༠.༠༤༣	༠.༠༤༣	
༡༠༦.༠༡/༡༠༡༣	ཀྱི་ལོ་ལོ་ལོ་ལོ་ལོ་ལོ་ལོ་ལོ་ལོ་ལོ་ལོ་	༠.༠༥༥	༠.༠༥༥	
༡༠༦.༠༡/༡༠༡༤	གཞུང་ལོ་ལོ་ལོ་ལོ་ལོ་ལོ་ལོ་ལོ་ལོ་ལོ་	༠.༡༩༡	༠.༡༩༡	
༡༠༦.༠༡/༡༠༡༥	དང་དགེ་ལོ་ལོ་ལོ་ལོ་ལོ་ལོ་ལོ་ལོ་ལོ་ལོ་	༠.༠༧༢	༠.༠༧༢	༠.༠༠༢
༡༠༦.༠༡/༡༠༡༦	ཕྱི་ལོ་ལོ་ལོ་ལོ་ལོ་ལོ་ལོ་ལོ་ལོ་ལོ་ལོ་	༠.༠༠༤	༠.༠༠༤	
༡༠༦.༠༡/༡༠༡༧	མངའ་བདག་ལོ་ལོ་ལོ་ལོ་ལོ་ལོ་ལོ་ལོ་ལོ་	༠.༡༤༧	༠.༡༤༦	༠.༠༠༡
༡༠༦.༠༡/༡༠༡༨	བུམ་ལོ་ལོ་ལོ་ལོ་ལོ་ལོ་ལོ་ལོ་ལོ་ལོ་	༠.༠༧༥	༠.༠༧༥	
༡༠༦.༠༡/༡༠༡༩	བཀྲིས་གཞུང་ལོ་ལོ་ལོ་ལོ་ལོ་ལོ་ལོ་ལོ་	༠.༣༥༤	༠.༣༥༤	༠.༠༠༠

དངུལ་གྲམ་ས་ཡ་ནང།

ཕྱི་ལོ་ལྷན་པ།	ལག་ལེན་ལས་ཐོན།	ལྷན་པ།	ལྷན་པ།	དངུལ་བསྐྱོར་སྒྲིག་པ།
༡༠༦.༠༡/༡༠༢༢	ཚུན་གླིང་དུང་ལག་ཁྲིམས་ཁང།	༠.༠༢༧	༠.༠༢༧	
༡༠༦.༠༡/༡༠༢༣	དགོ་ལེགས་ལྷན་པ་དུང་ལག་ཁྲིམས་ཁང།	༠.༠༩༩	༠.༠༩༩	
༡༠༦.༠༡/༡༠༢༤	ལྷ་མོའི་རྒྱུ་ལ་དུང་ལག་ཁྲིམས་ཁང།	༠.༡༩༩	༠.༡༩༩	
༡༠༦.༠༡/༡༠༢༥	རྫོག་ལ་དུང་ལག་ཁྲིམས་ཁང།	༠.༠༦༤	༠.༠༤༠	༠.༠༢༤
༡༠༦.༠༡/༡༠༢༦	སངས་ལྷ་དུང་ལག་ཁྲིམས་ཁང།	༠.༠༢༤	༠.༠༢༤	-༠.༠༢༠
༡༠༦.༠༡/༡༠༢༧	ངང་ལས་དུང་ལག་ཁྲིམས་ཁང།	༠.༡༠༢	༠.༡༠༢	
༡༠༦.༠༡/༡༠༢༨	ལྷ་མོའི་ལ་དུང་ལག་ཁྲིམས་ཁང།	༠.༠༢༠	༠.༠༢༠	
༡༠༦.༠༡/༡༠༢༩	གླིང་གཞི་དུང་ལག་ཁྲིམས་ཁང།	༠.༡༡༤	༠.༡༦༠	-༠.༠༤༦
༡༠༦.༠༡/༡༠༣༠	བསམ་གྲུབ་ཚེས་གླིང་དུང་ལག་ཁྲིམས་ཁང།	༠.༡༤༠	༠.༡༤༠	
༡༠༦.༠༡/༡༠༣༡	སལ་གྲོང་དུང་ལག་ཁྲིམས་ཁང།	༠.༡༦༠	༠.༡༦༠	
༡༠༦.༠༡/༡༠༣༢	གསང་སྤྲོས་ལ་དུང་ལག་ཁྲིམས་ཁང།	༠.༠༢༠	༠.༠༢༠	
༡༠༦.༠༡/༡༠༣༣	མངོན་མཐོའི་ཁྲིམས་ཁང།	༡.༠༠༡	༠.༩༤༤	༠.༠༥༧
༡༠༦.༠༡/༡༠༣༤	མཁའ་ས་རྒྱུ་ལག་ཁྲིམས་ཁང།	༠.༡༤༩	༠.༠༤༣	༠.༠༩༦
༡༠༦.༠༡/༡༠༣༥	ལྷན་པ་དུང་ལག་ཁྲིམས་ཁང།	༠.༠༢༠	༠.༠༢༠	
༡༠༧.༠༡/༡༠༠༡	རྒྱལ་གཞི་ཞི་གཤམ་ལྷན་པ་ལྷན་པ།	༢.༢༩༤	༡.༩༣༩	༠.༣༥༥
༡༠༧.༠༡/༡༠༠༢	ངན་ལྷན་པ་གཞི་ལྷན་པ་ལྷན་པ།	༤.༣༡༢	༤.༣༡༢	
༡༠༧.༠༡/༡༠༠༣	ངན་ལྷན་པ་གཞི་ལྷན་པ་ལྷན་པ།	༡.༤༤༣	༡.༤༤༣	
༡༠༧.༠༡/༡༠༠༤	བཅོམ་འཇུག་ལྷན་པ་འཛིན་ཡིག་ཚང།	༣.༢༦༡	༣.༢༩༡	༠.༠༣༠
༡༡༠.༠༡/༡༠༠༡	རྒྱལ་གཞི་ཞི་གཤམ་ཞིབ་དབང་འཛིན།	༡༩.༩༡༤	༡༩.༠༣༦	༠.༨༧༨
༡༡༠.༠༡/༡༠༠༢	བསམ་གྲུབ་ཞི་གཤམ་ཞིབ་དབང་འཛིན།	༢.༣༧༦	༢.༣༤༦	༠.༠༣༠
༡༡༠.༠༡/༡༠༠༣	བྱུང་བ་ཞི་གཤམ་ཞིབ་དབང་འཛིན།	༡.༤༧༦	༢.༠༩༣	-༠.༦༡༧
༡༡༠.༠༡/༡༠༠༤	ཕྱི་རང་ཞི་གཤམ་ཞིབ་དབང་འཛིན།	༣.༡༣༩	༣.༡༣༩	
༡༡༠.༠༡/༡༠༠༥	ལུ་ལྷན་པ་ཞི་གཤམ་ཞིབ་དབང་འཛིན།	༡.༧༧༢	༡.༧༧༢	
༡༡༠.༠༡/༡༠༠༦	རྒྱལ་གཞི་ཞི་གཤམ་ཞིབ་དབང་འཛིན།	༦.༡༧༧	༦.༡༧༩	༠.༠༠༢
༡༡༡.༠༡/༡༠༠༧	ལྷན་པ་གཞི་ལྷན་པ་ལྷན་པ།	༠.༣༧༤	༠.༣༧༤	
༡༡༡.༠༡/༡༠༠༨	ལྷན་པ་གཞི་ལྷན་པ་ལྷན་པ།	༢.༢༤༤	༢.༢༤༤	
༡༡༡.༠༡/༡༠༠༩	ལྷན་པ་གཞི་ལྷན་པ་ལྷན་པ།	༠.༢༩༧	༠.༢༩༧	
༡༡༢.༠༡/༡༠༠༠	རྒྱལ་གཞི་ཞི་གཤམ་ཞིབ་དབང་འཛིན།	༡.༧༦༡	༡.༦༦༡	༠.༠༩༩

དངུལ་ཀླམ་ས་ཡ་ནང་།

ཕྱི་ཁ་ཡང་།	ལག་ལེན་ལས་ལུགས་།	ལྷན་ཚོགས་།	ལྷན་ཚོགས་།	དངུལ་བསྐོས་སྒྲིག་པའི་རྒྱུ་ལྡན་།
༡༡༦.༠༡/༡༠༠༡	འབྲུག་ཞིབ་འཇུག་ལྟེ་བུ། ཐིམ་ཕུག་།	༤.༦༤༤	༥.༡༠༩	-༠.༤༦༥
༡༡༧.༠༡/༡༠༠༡	རྒྱལ་ཡོངས་དགའ་སྤྱིད་དཔལ་འཛུལ་ལྷན་ཚོགས་ཡིག་ཚང་། ཐིམ་ཕུག་།	༠.༥༩༤	༠.༥༩༤	
༡༡༨.༠༡/༡༠༠༡	མཐའ་འཁོར་གནས་སྤངས་ལྷན་ཚོགས་ཡིག་ཚང་། ཐིམ་ཕུག་།	༢.༤༡༠	༢.༧༧༩	༠.༠༣༧
༡༡༩.༠༡/༢༠༠༤	མཐའ་འཁོར་གནས་སྤངས་ལྷན་ཚོགས་ཀྱི་བཙུག་རྒྱུང་ལས་འགུལ། ཐིམ་ཕུག་།	༠.༠༦༩	༠.༠༦༧	༠.༠༢༩
༡༡༩.༠༡/༡༠༠༡	སེམས་རྟོགས་ཁ་རྒྱུ་གཞུང་འཛིན་སྲིད་སྲུང་བ་ལྟེ་བུ།	༡.༧༥༢	༡.༧༥༢	
༡༢༢.༠༡/༡༠༠༡	འབྲུག་རྒྱ་ཚུལ་བཀག་འཛིན་དབང་འཛིན། ཐིམ་ཕུག་།	༠.༡༡༡	༠.༡༡༠	༠.༠༠༡
༡༢༣.༠༡/༡༠༠༡	འབྲུག་བཅའ་རྒྱུ་ལྟེ་བུ་ལྟར་དང་བཅའ་རྒྱུ་ལྟར་དབང་འཛིན། ཐིམ་ཕུག་།	༠.༥༩༢	༠.༥༩༢	
༡༢༤.༠༡/༡༠༠༡	ཐིམ་ཕུག་ཁོམ་སྲེའི་སློབ་གྲྭ་ཚུ།	༠.༩༦༣	༠.༩༦༣	
༡༢༤.༠༡/༡༠༠༢	ཕུན་གླིང་ཁོམ་སྲེའི་སློབ་གྲྭ་ཚུ།	༠.༣༧༧	༠.༣༣༥	-༠.༠༤༢
༡༢༤.༠༡/༡༠༠༣	བསམ་ལྗོངས་ཁོམ་སྲེའི་སློབ་གྲྭ་ཚུ།	༠.༡༣༩	༠.༡༣༩	
༡༢༤.༠༡/༡༠༠༤	དགེ་ལེགས་ཕུག་ཁོམ་སྲེའི་སློབ་གྲྭ་ཚུ།	༠.༡༤༧	༠.༡༤༩	༠.༠༡༤
༡༢༥.༠༡/༡༠༠༡	སྤྱི་ཚུལ་ཚད་འཛིན་དབང་འཛིན།	༠.༢༢༦	༠.༢༢༦	
༡༢༦.༠༡/༡༠༠༡	འབྲུག་བཟོ་བཀའ་ཚོགས་སྲེ།	༤.༢༦༧	༤.༢༦༧	
༡༢༦.༠༡/༡༠༠༢	བཟའ་ཁང་དང་བཟོ་བཀའ་འཛིན་སྲིད་སྲུང་བཅའ་སྲུང་བཟོ་བཀའ་ལྟེ་བུ་ལྟར་ལས་འགུལ།	༠.༡༦༧	༠.༡༡༥	༠.༠༥༢
༡༢༦.༠༡/༡༠༠༣	རྒྱལ་གཞུང་བཟོ་བཀའ་དང་མཐོམ་སྲིད་སྲུང་བཟོ་བཀའ་ལྟེ་བུ།	༠.༦༧༡	༠.༦༧༡	
༡༢༧.༠༡/༡༠༠༡	རྒྱལ་ཡོངས་ཨམ་སྤུ་དང་ཨ་ལོའི་ལྷན་ཚོགས།	༠.༣༠༥	༠.༣༠༥	
༡༢༨.༠༡/༡༠༠༡	འབྲུག་ཤེས་རིག་ཚོགས་སྲེ།	༠.༡༦༣	༠.༡༦༣	
༡༢༩.༠༡/༡༠༠༡	འབྲུག་གི་ཚོས་རྒྱུགས་བཀོད་ཚོགས།	༡.༡༢༩	༡.༡༠༠	༠.༠༢༩
༡༣༠.༠༡/༡༠༠༡	རྒྱ་མེད་ལྷན་ཚོགས།	༠.༢༤༢	༠.༢༤༢	
༡༣༡.༠༡/༡༠༠༡	འབྲུག་ཚད་ལྡན་བཀོད་ཚོགས།	༥.༠༣༤	༤.༧༢༡	༠.༣༡༣
༡༣༢.༠༡/༡༠༠༢	གསོ་བའི་ཚན་རིག་གཞུག་ལག་སློབ་སྲེ།	༠.༠༢༠	༠.༠༡༠	༠.༠༡༠
༡༣༤.༠༡/༡༠༠༡	འབྲུག་རྒྱལ་ཡོངས་ཁེམས་དོན་སྲུང་བཟོ་བཀའ་ལྟེ་བུ།	༥.༥༢༡	༥.༥༢༡	
༡༣༥.༠༡/༡༠༠༡	ཞི་བའི་མི་སྲེའི་ལས་ཚོགས་དབང་འཛིན།	༠.༠༡༠	༠.༠༡༠	
༡༣༦.༠༡/༡༠༠༡	འཛིགས་མེད་རྩི་དབང་ལྷན་གཙོ་བཙུག་སྤྱི་ལོ་ལྷན་ཚོགས།	༣.༢༥༣	༣.༢༥༣	
༡༣༧.༠༡/༡༠༠༡	བཟོ་བཀའ་གོང་འཕེལ་དབང་འཛིན།	༡.༠༦༢	༡.༠༦༢	
༡༣༨.༠༡/༡༠༠༡	འབྲུག་གསོ་བའི་སློབ་གྲྭ་ལྟེ་བུ།	༠.༦༡༤	༠.༦༡༤	

དདུལ་གྲུབ་ས་ཡ་ནང་།

ཕྱི་མཁའ་ཡང་།	ལག་ལེན་ལས་ལྟན།	ལྷན་ཚོ།	སྤྱོད་ཚོ།	དདུལ་བསྐྱོར་ས་ རིམ་རྒྱུ།
༢༠༧.༠༧/༡༠༠༡	ནང་སྲིད་དང་སྲོལ་འཛིན་ལྷན་ལག།	༡.༥༥༧	༡.༥༥༧	
༢༠༧.༠༧/༡༠༠༢	ཞི་བའི་ཐོ་བཀོད་དང་མི་ཕྱི་ས་ལས་ལྷན་ལག། ནང་སྲིད་དང་སྲོལ་འཛིན་ལྷན་ལག།	༠.༥༥༧	༠.༥༥༧	
༢༠༧.༠༧/༡༠༠༣	ལས་སྲོལ་ལས་ལྷན་ལག། ནང་སྲིད་དང་སྲོལ་འཛིན་ལྷན་ལག།	༢.༦༧༤	༢.༦༧༤	༠.༠༣༣
༢༠༧.༠༧/༡༠༠༤	ས་གནས་གཞུང་སྲིད་ལས་ལྷན་ལག། ནང་སྲིད་དང་སྲོལ་འཛིན་ལྷན་ལག།	༠.༢༠༢	༠.༢༠༢	
༢༠༧.༠༧/༡༠༠༥	ཕྱི་མི་ནང་བསྐྱོད་ལས་ལྷན་ལག། ནང་སྲིད་དང་སྲོལ་འཛིན་ལྷན་ལག།	༠.༧༢༠	༠.༧༢༠	
༢༠༧.༠༧/༡༠༠༦	རྒྱུ་རྩ་འཛིན་སྲིད་ལས་ལྷན་ལག། ནང་སྲིད་དང་སྲོལ་འཛིན་ལྷན་ལག།	༠.༡༡༧	༠.༡༡༧	
༢༠༧.༠༧/༡༠༠༧	རྒྱལ་གཞུང་འགག་སྡེ་ལྷན་ལག།	༠.༠༥༠	༠.༠༥༠	
༢༠༧.༠༧/༡༠༡༡	དགེ་ལེགས་ཕྱག་ལུང་ཕྱོགས་ཕྱི་མི་ནང་བསྐྱོད་ཡིག་ཚང་།	༠.༢༣༢	༠.༢༣༥	-༠.༠༠༣
༢༠༧.༠༧/༡༠༡༢	ཕུན་ཚོགས་གྲིང་ལུང་ཕྱོགས་ཕྱི་མི་ནང་བསྐྱོད་ཡིག་ཚང་།	༠.༢༠༦	༠.༢༠༦	
༢༠༧.༠༧/༡༠༡༣	བསམ་བློང་ལུང་ཕྱོགས་ཕྱི་མི་ནང་བསྐྱོད་ཡིག་ཚང་།	༠.༥༧༣	༠.༥༧༣	
༢༠༧.༠༧/༡༠༡༤	བསམ་ཅེ་ལུང་ཕྱོགས་ཕྱི་མི་ནང་བསྐྱོད་ཡིག་ཚང་།	༠.༠༧༧	༠.༠༧༧	
༢༠༧.༠༧/༡༠༡༥	སྤྱོད་རྒྱུ་སྲུང་བའི་ཚུལ་།	༠.༠༡༧	༠.༠༡༧	
༢༠༧.༠༧/༡༠༡༦	གོང་གསལ་ལྟ་རྒྱུ་སྲུང་བའི་ཚུལ་།	༠.༠༥༥	༠.༠༥༥	
༢༠༧.༠༧/༡༠༡༧	ཕུན་གྲིང་རྒྱལ་གཞུང་འགག་སྡེ།	༠.༠༠༧	༠.༠༠༧	
༢༠༧.༠༧/༡༠༢༠	བསམ་ཅེ་རྒྱལ་གཞུང་འགག་སྡེ།	༠.༠༠༧	༠.༠༠༧	
༢༠༧.༠༧/༡༠༢༢	རྒྱལ་གཞུང་འགག་སྡེ་འོ་ལང་ལས་འོ་ན།	༠.༣༦༠	༠.༣༦༠	
༢༠༧.༠༧/༡༠༢༣	རྒྱལ་གཞུང་འགག་སྡེ་འོ་ལང་ལས་འོ་ན།	༠.༥༥༧	༠.༥༥༧	
༢༠༧.༠༧/༡༠༢༤	སྤྱོད་རྒྱལ་གཞུང་འགག་སྡེ།	༠.༡༡༧	༠.༡༡༧	
༢༠༧.༠༧/༡༠༢༥	དབང་འདུས་རྒྱལ་གཞུང་འགག་སྡེ།	༠.༠༥༧	༠.༠༥༧	
༢༠༧.༠༧/༡༠༢༦	བུམ་ཐང་རྒྱལ་གཞུང་འགག་སྡེ།	༠.༠༧༦	༠.༠༧༦	
༢༠༧.༠༧/༡༠༢༧	བཀྲིས་གཡང་ཅེ་རྒྱལ་གཞུང་འགག་སྡེ། བྱང་གསེང་ ༡༧ པ།	༠.༠༥༠	༠.༠༥༠	
༢༠༧.༠༧/༢༠༡༤	ས་གནས་གཞུང་སྲིད་ལྷན་བཟུང་གོང་འཕེལ་ལས་རིམ།	༠.༠༦༧	༠.༠༦༧	
༢༠༨.༠༧/༡༠༠༡	དདུལ་ཕྱི་ས་ལྷན་ལག་ཡིག་ཚང་།	༣.༩༣༠	༣.༩༣༠	༠.༠༣༠
༢༠༨.༠༧/༡༠༠༢	དམངས་ཕྱི་ས་ལས་ལྷན་ལག།	༠.༡༦༠	༠.༡༦༠	
༢༠༨.༠༧/༡༠༠༣	རྒྱལ་ཡོངས་འཆར་དདུལ་ལས་ལྷན་ལག།	༠.༠༥༢	༠.༠༥༢	
༢༠༨.༠༧/༡༠༠༤	འོང་འབབ་དང་ཅ་དམ་ལས་ལྷན་ལག།	༠.༠༩༢	༠.༠༩༠	༠.༠༠༢
༢༠༨.༠༧/༡༠༠༥	རྒྱལ་ཡོགས་གཞུང་ཆས་ལས་ལྷན་ལག།	༠.༦༣༢	༠.༦༣༢	

དངུལ་གྲམ་ས་ཡ་ནང་།

ཕྱི་ལོ་ཡུང་།	ལག་ལེན་ལས་ཕྱན།	ལྷན་ཚོ།	ལྷན་ཚོ།	དངུལ་བསྐོས་ས་རྒྱུ།
༢༠༢༠/༡༠༠༧	ཐིམ་ཕུག་ལུང་ཕྱོགས་འོང་འབབ་དང་ཅད་མ་ཡིག་ཚང་།	༡,༠༨༡	༡,༡༣༥	-༠,༠༥༤
༢༠༢༠/༡༠༠༨	ཕུན་གླིང་ལུང་ཕྱོགས་འོང་འབབ་དང་ཅད་མ་ཡིག་ཚང་།	༡,༥༢༩	༡,༥༢༩	
༢༠༢༠/༡༠༠༩	དགོ་ལེགས་ཕུག་ལུང་ཕྱོགས་འོང་འབབ་དང་ཅད་མ་ཡིག་ཚང་།	༡,༣༤༦	༡,༣༤༤	༠,༠༠༢
༢༠༢༠/༡༠༡༠	བསམ་ཕྱེ་ལུང་ཕྱོགས་འོང་འབབ་དང་ཅད་མ་ཡིག་ཚང་།	༠,༩༦༩	༠,༩༦༩	
༢༠༢༠/༡༠༡༡	བསམ་ཕྱེ་ལུང་ཕྱོགས་འོང་འབབ་དང་ཅད་མ་ཡིག་ཚང་།	༠,༥༣༦	༠,༥༣༦	
༢༠༢༠/༡༠༡༢	སྤོ་རོ་ལུང་ཕྱོགས་འོང་འབབ་དང་ཅད་མ་ཡིག་ཚང་།	༠,༣༣༢	༠,༣༣༢	
༢༠༢༠/༡༠༡༣	མོང་སྐྱེ་ལུང་ཕྱོགས་འོང་འབབ་དང་ཅད་མ་ཡིག་ཚང་།	༡,༡༧༦	༡,༡༧༦	
༢༠༢༠/༡༠༡༤	བྱམ་ཐང་ལུང་ཕྱོགས་འོང་འབབ་དང་ཅད་མ་ཡིག་ཚང་།	༠,༧༠༤	༠,༧༠༤	
༢༠༢༠/༡༠༡༥	མངའ་བདག་རྒྱལ་པོའི་ཡིག་ཚང་། དངུལ་རྩིས་ལྷན་ཁག།	༠,༡༣༡	༠,༡༣༡	
༢༠༢༠/༡༠༡༩	ཀོལ་ཀ་ཏ་ཅ་དམ་འབྲེལ་དོན་དང་བརྒྱུད་སྲིལ་ཡིག་ཚང་།	༠,༤༢༡	༠,༤༢༡	
༢༠༢༠/༡༠༠༡	ཕྱི་འབྲེལ་ལྷན་ཁག།	༡,༠༦༩	༠,༩༩༢	༠,༠༧༧
༢༠༢༠/༡༠༠༢	འི་ཏུ་ཡོ་ཀ་ལུ་འབྲུག་གཞུང་གི་གཏན་འཇགས་སྐྱེ་ཚབ་ཡིག་ཚང་།	༠,༢༢༧	༠,༢༣༤	-༠,༠༠༧
༢༠༢༠/༡༠༠༣	ཇི་ནི་བ་ལུ་འབྲུག་གཞུང་གི་གཏན་འཇགས་སྐྱེ་ཚབ་ཡིག་ཚང་།	༡,༤༣༦	༡,༤༣༦	
༢༠༢༠/༡༠༠༧	བོང་ཀོ་ཀ་ལུ་འབྲུག་གི་སྐྱེ་ཚབ་ཡིག་ཚང་།	༠,༧༠༢	༠,༤༡༤	༠,༢༨༨
༢༠༢༠/༡༠༠༨	ཀོལ་ཀ་ཏ་ལུ་འབྲུག་གི་སྐྱེ་ཚབ་ཡིག་ཚང་།	༡,༡༤༥	༡,༡༣༥	༠,༠༡༠
༢༠༢༠/༡༠༠༩	བར་སེལ་སི་ལུ་འབྲུག་གི་སྐྱེ་ཚབ་ཡིག་ཚང་།	༠,༤༧༠	༠,༤༩༩	-༠,༠༢༩
༢༠༤༠/༡༠༠༡	སོ་ནམ་དང་ནགས་ཚལ་ལྷན་ཁག།	༤,༦༤༩	༤,༦༠༦	༠,༠༤༣
༢༠༤༠/༡༠༠༢	སོ་ནམ་ལས་ཁུངས།	༡,༡༥༦	༡,༡༣༤	༠,༠༢༢
༢༠༤༠/༡༠༠༣	སྤོ་རོ་ལས་ཁུངས།	༠,༥༢༤	༠,༥༢༤	
༢༠༤༠/༡༠༠༤	ནགས་ཚལ་དང་གླིང་ག་ཞབས་ཏྲོག་ལས་ཁུངས།	༠,༩༤༠	༠,༩༤༠	
༢༠༤༠/༡༠༠༥	འབྲུག་བཟའ་ཆས་ཁྲིམས་དོན་དབང་འཛིན།	༢,༠༤༩	༢,༠༣༩	༠,༠༡༠
༢༠༤༠/༡༠༠༧	གསར་སྤྱི་ཐང་ རྒྱལ་ཡོངས་སྤྱི་ལུགས་སྐྱོ་སྤྱོད་རིགས་སྐྱོ་སྤྱོད་ལྟེ་བ།	༡,༡༥༥	༡,༡༥༥	
༢༠༤༠/༡༠༠༨	སྤོ་རོ་སོ་ནམ་འབྲུག་ཆས་ལྟེ་བ།	༠,༡༦༤	༠,༡༦༠	-༠,༠༠༤
༢༠༤༠/༡༠༠༩	སྤོ་རོ་ལོ་ཐོག་བསྐྱེད་ལུ་ལས་ཕྱན།	༠,༤༣༦	༠,༤༣༦	
༢༠༤༠/༡༠༡༠	བྱམ་ཐང་དང་བྱམ་ཕྱོགས་འབྲུག་ཆས་ལས་ཕྱན།	༠,༦༥༥	༠,༦༤༥	༠,༠༡༠
༢༠༤༠/༡༠༡༡	སེམས་རྟོགས་ལ་ རྒྱལ་ཡོངས་སྤྱི་ལུགས་སྐྱོ་སྤྱོད་རིགས་སྐྱོ་སྤྱོད་ལྟེ་བ།	༠,༣༢༩	༠,༣༩༧	༠,༠༦༨
༢༠༤༠/༡༠༡༢	སེམས་རྟོགས་ལ་ རྒྱལ་ཡོངས་ས་གཞི་ཞབས་ཏྲོག་ལྟེ་བ།	༠,༣༤༢	༠,༣༤༢	
༢༠༤༠/༡༠༡༣	གསར་སྤྱི་ཐང་ རྒྱལ་ཡོངས་སེམས་ཅན་འཕྲོད་བསྐྱོར་ལྟེ་བ།	༠,༣༤༠	༠,༣༤༠	

དངུལ་གཏམ་ས་ཡ་ནང་།

ཕྱི་ཁ་ཡང་།	ལག་ལེན་ལས་ལྟན།	ཕྱི་ཚུན།	སྒྲིང་ཚུན།	དངུལ་བསྐོས་ས་ རམ་རྒྱ།
༢༠༥.༠༡/༡༠༥༢	དགེ་འདུ་ནགས་ཚལ་གླིང་སྒྲིང་ཡིག་ཚང་།	༠.༥༩༩	༠.༥༩༥	༠.༠༠༥
༢༠༥.༠༡/༡༠༥༣	དབང་འདུས་ནགས་ཚལ་གླིང་སྒྲིང་ཡིག་ཚང་།	༡.༥༦༩	༡.༥༦༩	
༢༠༥.༠༡/༡༠༥༤	ཐིམ་ཕུག་ནགས་ཚལ་གླིང་སྒྲིང་ཡིག་ཚང་།	༠.༣༧༥	༠.༣༧༥	
༢༠༥.༠༡/༡༠༥༥	བཀྲིས་སྐང་ནགས་ཚལ་ཞབས་རྟོག་ལས་ཚན།	༠.༡༣༡	༠.༡༣༡	
༢༠༥.༠༡/༡༠༥༦	བསམ་ཅུང་ནགས་ཚལ་གླིང་སྒྲིང་ཡིག་ཚང་།	༠.༢༠༡	༠.༢༠༡	
༢༠༥.༠༡/༡༠༥༧	བསམ་ལོངས་ནགས་ཚལ་གླིང་སྒྲིང་ཡིག་ཚང་།	༠.༣༤༣	༠.༣༤༣	
༢༠༥.༠༡/༡༠༥༨	སྤྲོ་འདུ་ནགས་ཚལ་གླིང་སྒྲིང་ཡིག་ཚང་།	༠.༧༣༠	༠.༧༣༠	
༢༠༥.༠༡/༡༠༥༩	མོང་སྐང་ནགས་ཚལ་གླིང་སྒྲིང་ཡིག་ཚང་།	༠.༥༣༦	༠.༥༣༦	
༢༠༥.༠༡/༡༠༦༠	གསར་སྐང་ནགས་ཚལ་ཞབས་རྟོག་ལས་ཚན།	༠.༣༡༧	༠.༣༡༧	
༢༠༥.༠༡/༡༠༦༡	ཕྱི་རང་ནགས་ཚལ་གླིང་སྒྲིང་ཡིག་ཚང་།	༠.༥༡༥	༠.༥༡༥	
༢༠༥.༠༡/༡༠༦༢	བུམ་ཐང་ནགས་ཚལ་གླིང་སྒྲིང་ཡིག་ཚང་།	༠.༦༦༦	༠.༦༦༦	
༢༠༥.༠༡/༡༠༦༣	ཐིམ་ཕུག་ནགས་ཚལ་ཐོན་སྐྱོད་གོང་འཕེལ་ལས་ཚན།	༡.༥༩༥	༠.༥༩༥	༡.༡༡༡
༢༠༥.༠༡/༡༠༦༤	བུམ་ཐང་དབང་ཕུག་བརྒྱ་འཁོར་གླིང་གི།	༡.༦༣༩	༡.༦༤༥	-༠.༠༠༦
༢༠༥.༠༡/༡༠༦༥	བ་འཛོལ་རང་བཞིན་སྐྱར་བྱུང་ཐོན་སྐྱོད་ཞིབ་འཚོལ་ལྟེ་བ།	༡.༦༡༥	༡.༦༡༥	
༢༠༥.༠༡/༡༠༦༦	བུམ་ཐང་རང་བཞིན་སྐྱར་བྱུང་ཐོན་སྐྱོད་ཞིབ་འཚོལ་ལྟེ་བ།	༠.༦༠༣	༠.༦༠༣	
༢༠༥.༠༡/༡༠༦༧	འོད་གསལ་སྐང་རང་བཞིན་སྐྱར་བྱུང་ཐོན་སྐྱོད་ཞིབ་འཚོལ་ལྟེ་བ།	༠.༡༡༥	༠.༡༡༥	
༢༠༥.༠༡/༡༠༦༨	མེད་མཁའ་རང་བཞིན་སྐྱར་བྱུང་ཐོན་སྐྱོད་ཞིབ་འཚོལ་ལྟེ་བ།	༠.༤༠༡	༠.༤༠༡	
༢༠༥.༠༡/༡༠༦༩	གྲོང་གཡུས་གོང་འཕེལ་སྒྲིང་བཟང་ལྟེ་བ།	༠.༠༥༠	༠.༠༥༠	
༢༠༥.༠༡/༡༠༧༠	དགེ་ལེགས་ཕུག་ཕག་ཐོན་རིགས་སྒྲིང་ལྟེ་བ།	༠.༢༦༦	༠.༢༦༢	༠.༠༠༤
༢༠༥.༠༡/༡༠༧༡	རྩེད་ཀར་ལུ་ ལུང་ཕྱོགས་ཉ་ཐོན་ཐོན་སྐྱོད་ལྟེ་བ།	༠.༠༣༥	༠.༠༣༥	
༢༠༥.༠༡/༡༠༧༢	དགེ་ལེགས་ཕུག་སྐར་ལུ་ རང་བཞིན་སྐྱར་བྱུང་ཐོན་སྐྱོད་ཞིབ་འཚོལ་ལྟེ་བ།	༠.༣༥༡	༠.༣༥༡	
༢༠༥.༠༡/༡༠༧༣	ལུང་ཕྱོགས་ཚོང་འབྲེལ་འགོ་དཔོན་དང་ཕྱི་འཛོལ་བ།	༠.༦༧༧	༠.༦༧༧	
༢༠༥.༠༡/༡༠༧༤	གསར་སྐང་ཕེབས་སུ་ རི་དྲགས་སྐང་སྒྲིབ་ས་ཁོངས།	༠.༦༩༡	༠.༦༩༡	
༢༠༥.༠༡/༡༠༧༥	འཛིགས་མེད་གོ་སར་རང་བཞིན་དམ་འཛིན་སྐང་སྒྲིབ།	༠.༢༥༧	༠.༢༥༧	
༢༠༥.༠༡/༢༠༠༦	སོ་ནམ་དང་ནགས་ཚལ་ལྷན་ཁག་གི་ རྒྱལ་གཞུང་སྐྱོད་ཤིང་དང་ ངལ་སངས་གླིང་གཡུས་ཚན།	༠.༡༥༩	༠.༡༥༩	
༢༠༥.༠༡/༢༠༠༧	རྒྱ་གཞུང་དང་སོ་ནམ་ཚོང་འབྲེལ་དང་ཁེ་ལུ་གོང་འཕེལ་ལས་ འགུལ།	༠.༢༣༥	༠.༢༤༠	-༠.༠༠༥

དཔལ་གྲམ་ས་ཡ་ནང་།

ཕྱི་ཁ་ཡང་།	ལག་ལེན་ལས་ལྷན་།	ལྷན་ཚོ།	ལྷན་ཚོ།	དཔལ་བསྐྱེད་ས་ཡི་ལྷན་།
༢༠༤.༠༡/༢༠༡༦	ལྷན་དབང་ཕྱུག་ཉམས་སྲུང་མཐའ་འཁོར་གནས་སྲུང་སྐྱོང་བཅའ་ཁྲིམས་ལྷན་།	༠.༧༤༤	༠.༧༡༠	༠.༠༣༤
༢༠༤.༠༡/༢༠༢༧	སྲིད་གཞུང་འཛིན་ལས་འགྲུལ། གཞུང་ལམ་སྐྱོང་།	༠.༡༤༧	༠.༡༤༧	
༢༠༤.༠༡/༢༠༤༣	ཚོང་འབྲེལ་སོ་ནམ་དང་སྲིད་གཞུང་འཛིན་ལས་འགྲུལ་རིམ་།	༠.༠༥༠	༠.༠༥༠	
༢༠༤.༠༡/༡༠༠༡	ཐིམ་ཕུག་ ཡིག་ཚང་ལྷན་བཞུགས་སྐྱོང་།	༡.༡༤༤	༠.༩༤༤	༠.༢༠༠
༢༠༤.༠༡/༡༠༠༢	ཐིམ་ཕུག་བསྐྱོར་བྱེད་ལས་ལྷན་།	༠.༢༤༩	༠.༢༡༥	༠.༠༣༤
༢༠༤.༠༡/༡༠༠༣	ས་གཏེར་ལས་ལྷན་།	༤.༥༤༥	༤.༤༤༤	-༠.༡༠༡
༢༠༤.༠༡/༡༠༠༤	བཟོ་སྐྱེད་ལས་ལྷན་།	༠.༤༠༡	༠.༤༤༩	༠.༠༤༨
༢༠༤.༠༡/༡༠༠༥	ཀྲོང་གསར་ལུང་ཕྱོགས་བསྐྱོར་བྱེད་ལས་ལྷན་།	༠.༡༤༧	༠.༡༩༩	-༠.༠༥༢
༢༠༤.༠༡/༡༠༠༦	སྐྱུ་ལྷན་ལུང་ཕྱོགས་བསྐྱོར་བྱེད་ལས་ལྷན་།	༠.༡༣༡	༠.༡༣༡	
༢༠༤.༠༡/༡༠༠༧	བསམ་ལྷོངས་ལུང་ཕྱོགས་བསྐྱོར་བྱེད་ལས་ལྷན་།	༠.༣༤༠	༠.༣༤༠	
༢༠༤.༠༡/༡༠༡༠	མོང་སྐྱུ་ལུང་ཕྱོགས་བསྐྱོར་བྱེད་ལས་ལྷན་།	༠.༣༡༣	༠.༣༡༣	
༢༠༤.༠༡/༡༠༡༢	ནང་འཁོར་བཟོ་སྐྱེད་དང་བཟོ་སྐྱེད་ལྷན་བཞུགས་སྐྱོང་།	༠.༤༢༠	༠.༤༢༠	
༢༠༤.༠༡/༡༠༡༣	རྒྱ་བཟོ་སྐྱེད་ལྷན་ལྷན་དང་རྒྱ་བཟོ་སྐྱེད་ལྷན་ལྷན་ལས་ལྷན་།	༡.༡༤༧	༠.༤༢༤	༠.༧༢༣
༢༠༤.༠༡/༡༠༡༤	སྐྱུ་ལྷན་ལུང་ཕྱོགས་བསྐྱོར་བྱེད་ལས་ལྷན་།	༡.༡༤༧	༡.༡༤༧	༠.༠༠༠
༢༠༤.༠༡/༡༠༡༥	རྒྱ་བཟོ་སྐྱེད་ལྷན་ལྷན་གཞི་བཟོ་སྐྱེད་ལྷན་ལྷན་ལས་ལྷན་།	༤.༤༤༤	༤.༤༤༤	༠.༠༠༢
༢༠༤.༠༡/༡༠༡༦	ཉེར་སྐྱོང་ཉེར་སྐྱོང་ལྷན་།	༡.༡༡༩	༡.༡༡༩	༠.༠༠༠
༢༠༤.༠༡/༢༠༠༤	རྒྱ་བཟོ་སྐྱེད་ལྷན་ལྷན་གཞི་བཟོ་སྐྱེད་ལྷན་ལྷན་ལས་ལྷན་། (ཨ་ཕ་ཨ་མ་ལྷན་ ༠༩༡༡)	༠.༡༩༢	༠.༡༩༢	༠.༠༠༠
༢༠༤.༠༡/༡༠༠༡	ཞབས་ཏྲུག་ལྷན་ལྷན་ལྷན་ལྷན་།	༢.༢༤༤	༢.༢༤༣	-༠.༠༠༡
༢༠༤.༠༡/༡༠༠༢	ལས་སྐོལ་ལས་ལྷན་།	༢.༧༢༧	༢.༧༢༧	༠.༠༠༠
༢༠༤.༠༡/༡༠༠༣	བཟོ་སྐྱེད་ཞབས་ཏྲུག་ལས་ལྷན་།	༢.༢༡༩	༢.༢༡༩	༠.༠༠༠
༢༠༤.༠༡/༡༠༠༤	གཞུང་ལམ་སྐྱོང་ས་གནས་འཁོར་ལམ་རྒྱ་བཟོ་སྐྱོང་ལས་ལྷན་།	༠.༣༤༧	༠.༣༤༧	༠.༠༠༠
༢༠༤.༠༡/༡༠༠༥	ལོང་པའི་ས་གནས་འཁོར་ལམ་རྒྱ་བཟོ་སྐྱོང་ལས་ལྷན་།	༠.༧༠༧	༠.༧༠༧	༠.༠༠༠
༢༠༤.༠༡/༡༠༠༦	བཞི་ས་སྐྱོང་ས་གནས་འཁོར་ལམ་རྒྱ་བཟོ་སྐྱོང་ལས་ལྷན་།	༠.༢༡༧	༠.༢༡༧	༠.༠༠༠
༢༠༤.༠༡/༡༠༠༧	སྐྱུ་ལྷན་ལུང་ས་གནས་འཁོར་ལམ་རྒྱ་བཟོ་སྐྱོང་ལས་ལྷན་།	༠.༠༤༠	༠.༠༤༠	༠.༠༠༠
༢༠༤.༠༡/༡༠༠༨	གསར་སྐྱོང་ས་གནས་འཁོར་ལམ་རྒྱ་བཟོ་སྐྱོང་ལས་ལྷན་།	༠.༠༡༠	༠.༠༡༠	༠.༠༠༠
༢༠༤.༠༡/༡༠༠༩	སྐྱོང་མའི་ཐང་ས་གནས་འཁོར་ལམ་རྒྱ་བཟོ་སྐྱོང་ལས་ལྷན་།	༠.༤༩༥	༠.༤༩༥	༠.༠༠༤
༢༠༤.༠༡/༡༠༡༠	ཀྲོང་གསར་ས་གནས་འཁོར་ལམ་རྒྱ་བཟོ་སྐྱོང་ལས་ལྷན་།	༠.༧༤༥	༠.༧༧༢	-༠.༠༠༧
༢༠༤.༠༡/༡༠༡༡	ཐིམ་ཕུག་ས་གནས་འཁོར་ལམ་རྒྱ་བཟོ་སྐྱོང་ལས་ལྷན་།	༠.༤༣༣	༠.༤༣༣	༠.༠༠༠

དངུལ་གཏམ་ས་ཡ་ནང།

ཕྱི་ལོ་ལྷན་ཁག་གི་ཚུལ་ལྟར།	ལག་ལེན་ལས་ལཱ་གི་ཚུལ་ལྟར།	ལྷན་ཁག་གི་ཚུལ་ལྟར།	ལྷན་ཁག་གི་ཚུལ་ལྟར།	དངུལ་གཏམ་ས་ཡ་ནང་གི་ཚུལ་ལྟར།
༢༠༠༦.༠༡/༡༠༡༣	སྤྱོད་འཕྲོད་ལས་ལཱ་གི་ཚུལ་ལྟར།	༠.༠༢༤	༠.༠༢༣	-༠.༠༠༡
༢༠༠༦.༠༡/༡༠༡༧	མི་སྲོལ་གཞི་རྒྱ་ཆགས་ལས་ལཱ་གི་ཚུལ་ལྟར།	༡.༦༤༤	༡.༦༤༧	༠.༠༢༣
༢༠༠༦.༠༡/༡༠༡༨	སྤྱོད་འཕྲོད་ལས་ལཱ་གི་ཚུལ་ལྟར།	༠.༠༢༠	༠.༠༢༠	༠.༠༠༠
༢༠༠༦.༠༡/༡༠༡༩	བསམ་བློས་སྤྱོད་འཕྲོད་ལས་ལཱ་གི་ཚུལ་ལྟར།	༠.༤༥༤	༠.༤༥༤	༠.༠༠༠
༢༠༠༦.༠༡/༢༠༠༤	སྤྱོད་འཕྲོད་ལས་ལཱ་གི་ཚུལ་ལྟར།	༠.༡༢༥	༠.༡༢༥	༠.༠༠༠
༢༠༠༦.༠༡/༢༠༡༠	ལས་ལཱ་གི་ཚུལ་ལྟར།	༠.༠༢༥	༠.༠༠༠	༠.༠༢༥
༢༠༠༦.༠༡/༢༠༢༤	མི་སྲོལ་གཞི་རྒྱ་ཆགས་ལས་ལཱ་གི་ཚུལ་ལྟར།	༠.༠༢༠	༠.༠༢༠	༠.༠༠༠
༢༠༠༧.༠༡/༡༠༠༡	བརྒྱུད་འཕྲོད་ལས་ལཱ་གི་ཚུལ་ལྟར།	༠.༦༥༡	༠.༦༤༤	-༠.༠༠༧
༢༠༠༧.༠༡/༡༠༠༢	མི་སྲོལ་གཞི་རྒྱ་ཆགས་ལས་ལཱ་གི་ཚུལ་ལྟར།	༠.༤༣༣	༠.༤༣༣	༠.༠༠༠
༢༠༠༧.༠༡/༡༠༠༣	ལས་ལཱ་གི་ཚུལ་ལྟར།	༡.༢༡༤	༡.༢༡༤	༠.༠༠༠
༢༠༠༧.༠༡/༡༠༠༤	སྤྱོད་འཕྲོད་ལས་ལཱ་གི་ཚུལ་ལྟར།	༠.༠༤༠	༠.༠༤༠	༠.༠༠༠
༢༠༠༧.༠༡/༡༠༠༥	དགོས་པའི་སྤྱོད་འཕྲོད་ལས་ལཱ་གི་ཚུལ་ལྟར།	༠.༢༠༤	༠.༢༠༤	༠.༠༠༠
༢༠༠༧.༠༡/༡༠༠༦	བསམ་བློས་སྤྱོད་འཕྲོད་ལས་ལཱ་གི་ཚུལ་ལྟར།	༠.༡༡༦	༠.༡༡༦	༠.༠༠༠
༢༠༠༧.༠༡/༡༠༠༧	བརྒྱུད་འཕྲོད་ལས་ལཱ་གི་ཚུལ་ལྟར།	༠.༤༣༣	༠.༤༣༣	༠.༠༠༠
༢༠༠༧.༠༡/༡༠༠༨	བརྒྱུད་འཕྲོད་ལས་ལཱ་གི་ཚུལ་ལྟར།	༠.༡༢༧	༠.༡༢༧	-༠.༠༠༠
༢༠༠༧.༠༡/༡༠༠༩	ལས་ལཱ་གི་ཚུལ་ལྟར།	༠.༢༤༣	༠.༢༤༣	༠.༠༠༠
༢༠༠༧.༠༡/༡༠༡༠	མི་སྲོལ་གཞི་རྒྱ་ཆགས་ལས་ལཱ་གི་ཚུལ་ལྟར།	༠.༢༢༥	༠.༢༢༥	༠.༠༠༠
༢༠༠༨.༠༡/༡༠༠༡	གསོ་བའི་སྤྱོད་འཕྲོད་ལས་ལཱ་གི་ཚུལ་ལྟར།	༠.༦༢༣	༠.༦༢༣	༠.༠༠༠
༢༠༠༨.༠༡/༡༠༠༢	མི་སྲོལ་གཞི་རྒྱ་ཆགས་ལས་ལཱ་གི་ཚུལ་ལྟར།	༠.༠༢༣	༠.༠༢༣	༠.༠༠༠
༢༠༠༨.༠༡/༡༠༠༣	གསོ་བའི་སྤྱོད་འཕྲོད་ལས་ལཱ་གི་ཚུལ་ལྟར།	༠.༢༠༣	༠.༢༠༣	༠.༠༠༠
༢༠༠༨.༠༡/༡༠༠༤	མི་སྲོལ་གཞི་རྒྱ་ཆགས་ལས་ལཱ་གི་ཚུལ་ལྟར།	༠.༢༢༥	༠.༢༢༥	༠.༠༠༠
༢༠༠༨.༠༡/༡༠༠༥	དགོས་པའི་སྤྱོད་འཕྲོད་ལས་ལཱ་གི་ཚུལ་ལྟར།	༡.༤༣༧	༡.༤༣༧	༠.༠༠༠
༢༠༠༨.༠༡/༡༠༠༧	དགོས་པའི་སྤྱོད་འཕྲོད་ལས་ལཱ་གི་ཚུལ་ལྟར།	༠.༢༥༡	༠.༢༥༡	༠.༠༠༠
༢༠༠༨.༠༡/༡༠༠༩	སྤྱོད་འཕྲོད་ལས་ལཱ་གི་ཚུལ་ལྟར།	༠.༡༢༥	༠.༡༢༥	༠.༠༠༠
༢༠༠༨.༠༡/༡༠༡༠	སྤྱོད་འཕྲོད་ལས་ལཱ་གི་ཚུལ་ལྟར།	༠.༠༢༣	༠.༠༢༣	༠.༠༠༠
༢༠༠༨.༠༡/༡༠༡༡	ལས་ལཱ་གི་ཚུལ་ལྟར།	༠.༣༣༡	༠.༣༣༡	༠.༠༠༠

དངུལ་གྲུ་མ་ས་ཡ་ནང་།

ཕྱི་མ་ཁ་ཡང་།	ལག་ལེན་ལས་ལྷན།	ལྷན་གྲྀ།	ལྷན་གྲྀ།	དངུལ་བསྐྱོར་ས་རྒྱ།
༢༠༤.༠༡/༡༠༡༢	སྤྱོད་རྒྱུ་མཁོ་སྤོང་དང་འཕྲོད་བསྟེན་གཞི་རྒྱུ་མཁོ་ཆས་ལས་ཁུངས།	༠.༡༦༥	༠.༡༧༠	-0.00༥
༢༠༤.༠༡/༢༠༠༥	དགོ་ལེགས་ལྷན་འབྲུབ་བཀའ་ནང་རིགས་བཀག་ཐབས་ལས་ཁུངས།	༠.༡༠༢	༠.༡༠༢	0.000
༢༠༩.༠༡/༡༠༠༡	ཤེས་རིག་སྤྱོད་ལག་ལེན་ཚང་ལྷན་གྲྀ།	༡.༦༠༧	༡.༦༡༧	-0.010
༢༠༩.༠༡/༡༠༠༢	ན་ལོན་དང་མཚོ་རིམ་ཤེས་ཡོན་ལས་ཁུངས།	0.66༡	0.66༡	0.000
༢༠༩.༠༡/༡༠༠༣	སློབ་གྲྀ་ཤེས་རིག་ལས་ཁུངས།	0.66༤	0.66༤	0.000
༢༠༩.༠༡/༡༠༠༤	ན་གཞོན་དང་ལམ་སློབ་ཚུད་རིགས་ལས་ཁུངས།	0.666	0.666	0.000
༢༡༠.༠༡/༡༠༠༡	ལུ་གཡོག་སྤྱོད་ལག་ལེན་ཚང་ལྷན་གྲྀ།	༡.06༤	༡.06༤	0.000
༢༡༠.༠༡/༡༠༠༢	འཕྲུལ་རིག་ཤེས་ཡོན་ལས་ཁུངས།	0.236	0.246	-0.010
༢༡༠.༠༡/༡༠༠༣	ལུ་གཡོག་ཚང་འཛིན་ལས་ཁུངས།	0.200	0.200	0.000
༢༡༠.༠༡/༡༠༠༤	ལས་མི་ལས་ཁུངས།	0.632	0.632	0.000
༢༡༠.༠༡/༡༠༠༥	ལུ་གཡོག་དང་མི་སློབ་ལས་ཁུངས།	0.416	0.416	0.000
༢༡༠.༠༡/༡༠༠6	བཀྲིས་གཡང་ཕྱེ་བཟོ་རིག་བརྒྱུ་སྤྱོད་ལས་ཁུངས།	0.064	0.064	0.000
༢༡༠.༠༡/༡༠༠༧	ཐིམ་ལྷན་རྒྱུ་ཡོངས་བཟོ་རིག་བརྒྱུ་སྤྱོད་ལས་ཁུངས།	1.641	1.616	0.025
༢༡༠.༠༡/༡༠༠8	བསམ་བློ་སྤྱོད་ལས་ཁུངས་བཟོ་རིག་སྤྱོད་ལས་ཁུངས།	0.203	0.203	0.000
༢༡༠.༠༡/༡༠༡0	སྤྱོད་ལས་ཁུངས་ལྷན་འབྲུབ་གཡོག་འབྲེལ་སྤོང་བརྒྱུ་སྤྱོད་ལས་ཁུངས།	0.606	0.606	0.000
༢༡༠.༠༡/༡༠༡1	བཀྲིས་སྤྱོད་ལས་ཁུངས་ལྷན་འབྲུབ་གཡོག་འབྲེལ་སྤོང་བརྒྱུ་སྤྱོད་ལས་ཁུངས།	0.103	0.103	0.000
༢༡༠.༠༡/༡༠༡2	གསལ་སྤྱོད་བརྒྱུ་སྤྱོད་ལས་ཁུངས་ལྷན་འབྲུབ་གཡོག་འབྲེལ་སྤོང་བརྒྱུ་སྤྱོད་ལས་ཁུངས།	0.000	0.000	0.000
༢༡༠.༠༡/༡༠༡3	ལྷན་འབྲུབ་སྤྱོད་ལས་ཁུངས་ལྷན་འབྲུབ་གཡོག་འབྲེལ་སྤོང་བརྒྱུ་སྤྱོད་ལས་ཁུངས།	0.216	0.216	0.000
༢༡༠.༠༡/༡༠༡4	ཐིམ་ལྷན་རྒྱུ་ཡོངས་བཟོ་རིག་སྤྱོད་ལས་ཁུངས།	0.206	0.206	0.000
༤01.01/1001	རྒྱ་ལྷན་འབྲུབ་བཟོ་རིག་སྤྱོད་ལས་ཁུངས།	3.266	3.266	0.000
༤01.01/1002	ལྷན་འབྲུབ་སྤྱོད་ལས་ཁུངས།	1.200	1.104	0.096
༤01.02/1001	བསམ་འཕེལ་སྤྱོད་ལས་ཁུངས།	0.034	0.034	0.000
༤01.03/1001	བོད་སྤྱོད་ལས་ཁུངས།	0.022	0.022	0.000
༤01.04/1001	སྤྱོད་ལས་ཁུངས།	0.064	0.064	0.000
༤01.05/1001	གཞུང་ལྷན་འབྲུབ་ལས་ཁུངས།	0.040	0.040	0.000
༤01.06/1001	དར་ལ་ལྷན་འབྲུབ་ལས་ཁུངས།	0.244	0.216	-0.028
༤01.07/1001	དེ་ལྷན་འབྲུབ་ལས་ཁུངས།	0.001	0.001	0.000

དབུས་གྲུ་མ་ས་ཡ་ནང་།

རྒྱུ་ཁ་ལྷན་པ།	ལག་ལེན་ལས་ལྷན།	ལྷན་གྲུ།	ལྷན་གྲུ།	དབུས་བསྐྱོད་ལས་ལྷན་གྲུ།
༩༠༧.༠༩/༢༠༠༧	རྒྱལ་མཚོག་ཆེད་ལོག།	༠.༠༣༠	༠.༠༣༠	༠.༠༠༠
༩༠༧.༡༡/༢༠༠༧	སྤྲོད་ལྷན་ཁ་ཆེད་ལོག།	༠.༠༣༩	༠.༠༣༩	༠.༠༠༠
༩༠༧.༡༢/༢༠༠༧	རྩ་ཚོགས་གྲོང་ཆེད་ལོག།	༠.༠༩༠	༠.༠༩༠	༠.༠༠༠
༩༠༨.༠༡/༢༠༠༧	རྩ་ཚོང་ལག་བདག་སྤྱོད།	༣.༠༢༣	༣.༠༣༤	-༠.༠༡༥
༩༠༨.༠༢/༢༠༠༧	སྤྱི་ཆེད་ལོག།	༠.༠༢༠	༠.༠༢༠	༠.༠༠༠
༩༠༨.༠༣/༢༠༠༧	དགའ་མཚོ་ཆེད་ལོག།	༠.༠༩༠	༠.༠༩༠	༠.༠༠༠
༩༠༨.༠༤/༢༠༠༧	གསང་སྐྱོད་ཁ་ཆེད་ལོག།	༠.༠༥༠	༠.༠༥༠	༠.༠༠༠
༩༠༨.༠༦/༢༠༠༧	དབུས་སྤྱི་ཆེད་ལོག།	༠.༠༢༥	༠.༠༢༥	༠.༠༠༠
༩༠༨.༠༧/༢༠༠༧	དགའ་སྤྱོད་གྲོང་ཆེད་ལོག།	༠.༡༢༠	༠.༡༢༠	༠.༠༠༠
༩༠༨.༠༨/༢༠༠༧	སྤྱི་ཚོང་ལག་བདག་སྤྱོད།	༢.༦༥༥	༢.༦༥༥	༠.༠༠༠
༩༠༨.༠༩/༢༠༠༧	དོས་པ་འཕར་པེ་ཆེད་ལོག།	༠.༢༢༦	༠.༢༢༦	༠.༠༠༠
༩༠༨.༠༩/༢༠༠༧	རྫོང་ཀར་ཆེད་ལོག།	༠.༠༩༩	༠.༠༩༩	༠.༠༠༠
༩༠༨.༠༤/༢༠༠༧	རྫོང་ལ་ཆེད་ལོག།	༠.༠༣༣	༠.༠༣༣	༠.༠༠༠
༩༠༨.༠༦/༢༠༠༧	ལམ་གོང་ཆེད་ལོག།	༠.༠༤༩	༠.༠༤༩	༠.༠༠༠
༩༠༨.༠༧/༢༠༠༧	ལུགས་ཉིད་ཆེད་ལོག།	༠.༠༩༩	༠.༠༩༩	༠.༠༠༠
༩༠༨.༠༩/༢༠༠༧	ཤ་སྐྱ་ཆེད་ལོག།	༠.༠༣༦	༠.༠༣༦	༠.༠༠༠
༩༠༨.༡༡/༢༠༠༧	མང་ཅང་ཆེད་ལོག།	༠.༠༣༧	༠.༠༣༧	༠.༠༠༠
༩༠༩.༠༡/༢༠༠༧	བསམ་ཅུ་ཚོང་ལག་བདག་སྤྱོད།	༢.༠༩༩	༢.༠༩༤	༠.༠༠༧
༩༠༩.༠༡/༢༠༠༨	སྤིབ་སྤྱི་ཆེད་ལོག།	༠.༥༢༦	༠.༥༢༦	༠.༠༠༠
༩༠༩.༠༡/༢༠༠༩	རྫོང་ལ་ཆེད་ལོག།	༠.༩༦༠	༠.༩༩༢	-༠.༠༣༢
༩༠༩.༠༣/༢༠༠༧	བི་ཏུ་ཆེད་ལོག།	༠.༠༩༥	༠.༠༩༥	༠.༠༠༠
༩༠༩.༠༤/༢༠༠༧	ཅར་ག་པེ་ཆེད་ལོག།	༠.༠༢༠	༠.༠༢༠	༠.༠༠༠
༩༠༩.༠༧/༢༠༠༧	རྫོང་ལ་ཆེད་ལོག།	༠.༠༢༧	༠.༠༢༧	༠.༠༠༠
༩༠༩.༠༩/༢༠༠༧	གྲུ་མའོ་ཞེ་ཆེད་ལོག།	༠.༠༣༦	༠.༠༣༦	༠.༠༠༠
༩༠༩.༡༠/༢༠༠༧	ལ་ཉེ་པེ་ཞེ་ཆེད་ལོག།	༠.༠༧༩	༠.༠༧༩	༠.༠༠༠
༩༠༩.༡༢/༢༠༠༧	ནའི་ནི་རྒྱལ་ཆེད་ལོག།	༠.༠༢༩	༠.༠༢༩	༠.༠༠༠
༩༠༩.༡༣/༢༠༠༧	པག་ལི་ཆེད་ལོག།	༠.༠༧༠	༠.༠༧༠	༠.༠༠༠
༩༠༩.༡༤/༢༠༠༧	སྤིབ་སྤྱི་ཆེད་ལོག།	༠.༠༧༠	༠.༠༧༠	༠.༠༠༠

དདུལ་གྲུམ་ས་ཡ་ནང་།

རྒྱུ་ལ་ཡང་།	ལག་ལེན་ལས་ལྷན།	ལྷན་གྲྀ།	ལྷན་གྲྀ།	དདུལ་བསྐྱེད་སྲིད་ལྷན།
༢༠༡.༠༡/༢༠༠༡	ཕྱི་རང་རྫོང་ལག་བདག་སྐྱོང་།	༣.༢༤༠	༣.༢༤༠	༠.༠༠༠
༢༠༡.༠༢/༢༠༠༡	ཤེ་ཉེ་ནི་རྫོང་ལོག།	༠.༠༣༠	༠.༠༣༠	༠.༠༠༠
༢༠༡.༠༣/༢༠༠༡	གཤུང་ལ་སྐྱང་རྫོང་ལོག།	༠.༠༤༤	༠.༠༤༤	༠.༠༠༠
༢༠༡.༠༤/༢༠༠༡	བར་གཤོང་རྫོང་ལོག།	༠.༠༢༤	༠.༠༢༤	༠.༠༡༠
༢༠༡.༠༥/༢༠༠༡	གོ་གསལ་གླིང་རྫོང་ལོག།	༠.༠༡༠	༠.༠༡༠	༠.༠༠༠
༢༠༡.༠༦/༢༠༠༡	མཚུལ་སྐྱང་རྫོང་ལོག།	༠.༠༡༤	༠.༠༡༤	༠.༠༠༠
༢༠༡.༠༧/༢༠༠༡	དར་དཀར་ན་རྫོང་ལག་བདག་སྐྱོང་།	༠.༦༤༦	༠.༦༤༤	༠.༠༠༩
༢༠༡.༠༧/༢༠༠༢	ལྷ་མོའི་རྫོང་ལ་དུང་ལག།	༠.༡༣༩	༠.༡༣༩	༠.༠༠༠
༢༠༡.༠༨/༢༠༠༡	གོ་སར་གླིང་རྫོང་ལོག།	༠.༠༢༠	༠.༠༢༠	༠.༠༠༠
༢༠༡.༠༩/༢༠༠༡	ཀ་ན་རྫོང་ལོག།	༠.༠༢༠	༠.༠༢༠	༠.༠༠༠
༢༠༡.༠༩/༢༠༠༡	བགྲིས་ལྲིང་རྫོང་ལོག།	༠.༠༤༡	༠.༠༤༢	-༠.༠༠༡
༢༠༡.༡༠/༢༠༠༡	བཙན་མདའ་སྐྱང་རྫོང་ལོག།	༠.༠༤༦	༠.༠༤༦	༠.༠༠༠
༢༠༡.༡༢/༢༠༠༡	ཚོ་ཟ་རྫོང་ལོག།	༠.༠༦༠	༠.༠༦༠	༠.༠༠༠
༢༠༡.༡༣/༢༠༠༡	དེ་ལུ་ར་ལི་རྫོང་ལོག།	༠.༠༩༢	༠.༠༩༢	༠.༠༠༠
༢༠༡.༡༤/༢༠༠༡	ལྷ་མོའི་རྫོང་ལ་རྫོང་ལོག།	༠.༠༡༦	༠.༠༡༦	༠.༠༠༠
༢༠༡.༡༥/༢༠༠༡	ཉི་བཅུ་ལ་རྫོང་ལོག།	༠.༠༡༣	༠.༠༡༣	༠.༠༠༠
༢༠༡.༠༡/༢༠༠༡	སྤུ་ན་ལ་རྫོང་ལག་བདག་སྐྱོང་།	༢.༤༣༤	༢.༤༣༤	༠.༠༠༠
༢༠༡.༠༢/༢༠༠༡	ལྷུ་བུ་རྫོང་ལོག།	༠.༠༠༤	༠.༠༠༤	༠.༠༠༠
༢༠༡.༠༣/༢༠༠༡	དགོན་ཤར་རི་རྫོང་ལོག།	༠.༠༢༠	༠.༠༢༠	༠.༠༠༠
༢༠༡.༠༤/༢༠༠༡	སྤུ་མ་རྫོང་ལོག།	༠.༠༡༠	༠.༠༡༠	༠.༠༠༠
༢༠༡.༠༥/༢༠༠༡	གླིང་བུ་ལ་རྫོང་ལོག།	༠.༠༠༦	༠.༠༠༦	༠.༠༠༠
༢༠༡.༠༦/༢༠༠༡	ཤེལ་རྩ་ན་རྫོང་ལོག།	༠.༠༡༤	༠.༠༡༤	༠.༠༠༠
༢༠༡.༠༧/༢༠༠༡	རྩ་ལོག་རྫོང་ལོག།	༠.༠༢༠	༠.༠༢༠	༠.༠༠༠
༢༠༡.༡༠/༢༠༠༡	འཛོལ་ས་མི་རྫོང་ལོག།	༠.༠༣༠	༠.༠༣༠	༠.༠༠༠
༢༠༡.༠༡/༢༠༠༡	དབང་འདུས་མོ་བྲང་རྫོང་ལག་བདག་སྐྱོང་།	༤.༤༩༤	༤.༤༢༤	-༠.༠༧༠
༢༠༡.༠༢/༢༠༠༡	སྤུ་ན་རྫོང་ལོག།	༠.༠༡༣	༠.༠༡༣	༠.༠༠༠
༢༠༡.༠༣/༢༠༠༡	དར་དཀར་རྫོང་ལོག།	༠.༠༦༤	༠.༠༦༤	༠.༠༠༠
༢༠༡.༠༤/༢༠༠༡	དགའ་མེང་མཚོ་ལོག་མ་རྫོང་ལོག།	༠.༠༡༤	༠.༠༡༤	༠.༠༠༠
༢༠༡.༠༥/༢༠༠༡	ན་ཉི་རྫོང་ལོག།	༠.༠༤༡	༠.༠༤༡	༠.༠༠༠

དངུལ་གྲམ་ས་ཡ་ནང་།

རྒྱུ་ཁ་ཡང་།	ལག་ལེན་ལས་ལྷན།	ལྷན་ཚོ།	ལྷན་ཚོ།	དངུལ་བསྐོས་ས་ རེ་རྒྱུ།
༧༠༤.༡༠/༡༠༠༡	ཉི་ཤུ་རྒྱུ་རྒྱུ་ལོག།	༠.༡༧༠	༠.༡༧༠	༠.༠༠༠
༧༠༤.༡༡/༡༠༠༡	ཕངས་ལུལ་རྒྱུ་རྒྱུ་ལོག།	༠.༠༧༠	༠.༠༧༠	༠.༠༠༠
༧༠༤.༡༢/༡༠༠༡	པོ་སྤྲི་རྒྱུ་རྒྱུ་ལོག།	༠.༠༧༧	༠.༠༧༧	༠.༠༠༠
༧༠༤.༡༣/༡༠༠༡	རུང་པ་རྒྱུ་རྒྱུ་ལོག།	༠.༠༣༥	༠.༠༣༥	༠.༠༠༠
༧༠༤.༡༤/༡༠༠༡	ཨ་ཐང་རྒྱུ་རྒྱུ་ལོག།	༠.༠༤༠	༠.༠༤༠	༠.༠༠༠
༧༠༤.༡༦/༡༠༠༡	ཐང་མཚོ་རྒྱུ་རྒྱུ་ལོག།	༠.༠༥༠	༠.༠༥༠	༠.༠༠༠
༧༠༩.༠༡/༡༠༠༡	བྱམ་ཐང་རྒྱུ་རྒྱུ་ལོག་བདག་སྐྱོད།	༣.༡༤༣	༣.༡༩༤	-༠.༠༧༣
༧༠༩.༠༣/༡༠༠༡	ལྷོ་རྒྱུ་རྒྱུ་ལོག།	༠.༠༩༧	༠.༠༩༧	༠.༠༠༠
༧༠༩.༠༥/༡༠༠༡	ལྷོ་ར་རྒྱུ་རྒྱུ་ལོག།	༠.༠༧༥	༠.༠༧༥	༠.༠༠༠
༧༡༠.༠༡/༡༠༠༡	གསལ་རྒྱུ་རྒྱུ་ལོག་བདག་སྐྱོད།	༠.༥༢༠	༠.༥༢༡	༠.༠༠༠
༧༡༠.༠༡/༡༠༠༢	དགེ་ལེགས་ལུག་རྒྱུ་རྒྱུ་ལོག།	༠.༡༣༤	༠.༡༣༤	༠.༠༠༠
༧༡༠.༠༢/༡༠༠༢	བསམ་གཏན་གྱི་རྒྱུ་རྒྱུ་ལོག།	༠.༠༢༠	༠.༠༢༠	༠.༠༠༠
༧༡༠.༠༩/༡༠༠༢	འཇིགས་མེད་ཚོས་གྱི་རྒྱུ་རྒྱུ་ལོག།	༠.༠༣༣	༠.༠༣༣	༠.༠༠༠
༧༡༠.༡༠/༡༠༠༢	ལྷོ་ར་གྱི་རྒྱུ་རྒྱུ་ལོག།	༠.༠༠༠	༠.༠༥༠	-༠.༠༥༠
༧༡༠.༡༢/༡༠༠༡	གསལ་རྒྱུ་རྒྱུ་ལོག་བདག་སྐྱོད།	༠.༠༣༠	༠.༠༣༠	༠.༠༠༠
༧༡༠.༡༣/༡༠༠༢	གསལ་རྒྱུ་ལོག་བདག་སྐྱོད།	༠.༠༥༧	༠.༠༥༧	༠.༠༠༠
༧༡༡.༠༡/༡༠༠༡	གཞུང་གི་རྒྱུ་རྒྱུ་ལོག་བདག་སྐྱོད།	༡.༡༤༩	༡.༡༤༩	༠.༠༠༠
༧༡༡.༠༡/༡༠༠༣	ལྷོ་ར་རྒྱུ་རྒྱུ་ལོག།	༠.༤༥༤	༠.༤༥༧	༠.༠༠༣
༧༡༡.༠༣/༡༠༠༢	འབྲོག་ཀ་རྒྱུ་རྒྱུ་ལོག།	༠.༠༤༠	༠.༠༤༠	༠.༠༠༠
༧༡༢.༠༡/༡༠༠༡	ཀྲོང་གསལ་རྒྱུ་རྒྱུ་ལོག་བདག་སྐྱོད།	༡.༩༩༣	༢.༠༣༤	-༠.༠༤༡
༧༡༢.༠༢/༡༠༠༡	བྲག་རྒྱུ་རྒྱུ་ལོག།	༠.༠༧༥	༠.༠༧༥	༠.༠༠༠
༧༡༢.༠༦/༡༠༠༡	ལྷོ་ར་མི་སྤྲི་རྒྱུ་རྒྱུ་ལོག།	༠.༠༠༥	༠.༠༠༥	༠.༠༠༠
༧༡༢.༠༧/༡༠༠༡	ལྷོ་ར་ཕེ་རྒྱུ་རྒྱུ་ལོག་བདག་སྐྱོད།	༡.༤༧༤	༡.༤༧༤	༠.༠༠༠
༧༡༢.༠༨/༡༠༠༡	མཁོ་མ་རྒྱུ་རྒྱུ་ལོག།	༠.༠༣༤	༠.༠༣༤	༠.༠༠༠
༧༡༢.༠༩/༡༠༠༡	སྤྲི་བྲུ་རྒྱུ་རྒྱུ་ལོག།	༠.༠༧༠	༠.༠༧༠	༠.༠༠༠
༧༡༤.༠༡/༡༠༠༡	མོང་རྒྱུ་རྒྱུ་ལོག་བདག་སྐྱོད།	༡.༧༦༧	༡.༧༣༤	༠.༠༣༤
༧༡༤.༠༡/༡༠༠༢	རྒྱུ་རྒྱུ་ལོག་བདག་སྐྱོད།	༠.༠༦༥	༠.༠༦༥	༠.༠༠༠
༧༡༤.༠༢/༡༠༠༡	བ་ལམ་རྒྱུ་རྒྱུ་ལོག།	༠.༠༥༠	༠.༠༥༠	༠.༠༠༠
༧༡༤.༠༣/༡༠༠༡	ཆ་གྱི་རྒྱུ་རྒྱུ་ལོག།	༠.༠༢༠	༠.༠༢༠	༠.༠༠༠

དངུལ་གྲུབ་ས་ཡ་ནང་།

ཕྱི་མའུ་ཡང་།	ལག་ལེན་ལས་ལྷན་།	ལྷན་ཚོ།	ལྷན་ཚོ།	དངུལ་བསྐོས་ས་ རམ་རྒྱུ།
༧༡༧.༠༧/༡༠༠༡	ཕྱག་ས་ས་མཁར་ཆེད་འོག།	༠.༠༢༠	༠.༠༢༠	༠.༠༠༠
༧༡༧.༠༥/༡༠༠༡	དགའ་མེད་ཕྱེ་ཆེད་འོག།	༠.༡༧༤	༠.༡༧༤	༠.༠༠༠
༧༡༧.༠༧/༡༠༠༡	དགོངས་འདུས་ཆེད་འོག།	༠.༠༧༥	༠.༠༧༥	༠.༠༠༠
༧༡༧.༠༩/༡༠༠༡	འགྱུར་མེད་ཆེད་འོག།	༠.༠༧༥	༠.༠༧༥	༠.༠༠༠
༧༡༧.༠༩/༡༠༠༡	སློངས་མཁར་ཆེད་འོག།	༠.༠༧༤	༠.༠༧༤	༠.༠༠༠
༧༡༧.༡༠/༡༠༠༡	མོང་སྐྱར་ཆེད་འོག།	༠.༠༧༥	༠.༠༧༥	༠.༠༠༠
༧༡༧.༡༡/༡༠༠༡	སྤྲ་ཚང་ཆེད་འོག།	༠.༠༤༠	༠.༠༤༠	༠.༠༠༠
༧༡༧.༡༣/༡༠༠༡	ཤེར་ལྷུ་རྩེ་ཆེད་འོག།	༠.༠༧༠	༠.༠༧༠	༠.༠༠༠
༧༡༧.༡༧/༡༠༠༡	སི་ལམ་སྤྱི་ཆེད་འོག།	༠.༡༡༥	༠.༡༡༥	༠.༠༠༠
༧༡༧.༡༧/༡༠༠༡	ཕུ་མང་ཆེད་འོག།	༠.༠༥༢	༠.༠༥༢	༠.༠༠༠
༧༡༧.༡༩/༡༠༠༡	ན་རང་ཆེད་འོག།	༠.༢༧༧	༠.༢༧༧	༠.༠༠༠
༧༡༧.༠༡/༡༠༠༡	པར་དག་འཚལ་རྫོང་ལག་བདག་སྐྱོང་།	༥.༧༤༡	༦.༠༧༡	-༠.༣༣༠
༧༡༧.༠༡/༡༠༠༢	རང་ལམ་རྒྱུང་ལག།	༠.༠༧༣	༠.༠༧༣	༠.༠༠༠
༧༡༧.༠༢/༡༠༠༡	སྐྱོང་ཤིང་ཆེད་འོག།	༠.༠༢༠	༠.༠༢༠	༠.༠༠༠
༧༡༧.༠༦/༡༠༠༡	ཤྱ་མར་ཆེད་འོག།	༠.༠༦༢	༠.༠༦༢	༠.༠༠༠
༧༡༧.༠༤/༡༠༠༡	བཟོ་སྐྱལ་ཆེད་འོག།	༠.༠༦༠	༠.༠༦༠	༠.༠༠༠
༧༡༧.༠༧/༡༠༠༡	བདེ་ཆེན་གྲིང་ཆེད་འོག།	༠.༠༣༢	༠.༠༣༢	༠.༠༠༠
༧༡༧.༡༢/༡༠༠༡	ཚོས་འཁོར་གྲིང་ཆེད་འོག།	༠.༡༠༡	༠.༡༠༡	༠.༠༠༠
༧༡༦.༠༡/༡༠༠༡	བསམ་གྲུབ་ལྗོངས་མཁར་རྫོང་ལག་བདག་སྐྱོང་།	༡.༧༤༤	༡.༧༤༤	༠.༠༠༠
༧༡༦.༠༡/༡༠༠༢	བསམ་གྲུབ་ཚོས་གྲིང་རྒྱུང་ལག།	༠.༡༠༥	༠.༡༠༥	༠.༠༠༠
༧༡༦.༠༡/༡༠༠༣	རྩོ་མོ་ག་ཚང་ལ་རྒྱུང་ལག།	༠.༡༤༤	༠.༡༤༤	༠.༠༠༠
༧༡༦.༠༧/༡༠༠༡	བདེ་བའི་ཐང་ཆེད་འོག།	༠.༠༧༥	༠.༠༧༥	༠.༠༠༠
༧༡༧.༠༡/༡༠༠༡	བགྲིས་སྐྱུང་རྫོང་ལག་བདག་སྐྱོང་།	༣.༣༦༣	༣.༣༦༣	༠.༠༠༠
༧༡༧.༠༡/༡༠༠༢	སག་སྐྱེད་རྒྱུང་ལག།	༠.༧༥༧	༠.༧༥༧	༠.༠༠༠
༧༡༧.༠༡/༡༠༠༣	ཁྲིམས་ཤིང་རྒྱུང་ལག།	༠.༠༤༢	༠.༠༤༢	༠.༠༠༠
༧༡༧.༠༡/༡༠༠༧	ཕམ་འོང་རྒྱུང་ལག།	༠.༥༧༦	༠.༥༧༦	༠.༠༠༠
༧༡༧.༠༧/༡༠༠༡	སྤྲ་མང་ཆེད་འོག།	༠.༠༢༠	༠.༠༢༠	༠.༠༠༠
༧༡༧.༠༤/༡༠༠༡	མེ་རག་ཆེད་འོག།	༠.༠༠༤	༠.༠༠༤	༠.༠༠༠
༧༡༧.༡༣/༡༠༠༡	བསམ་མཁར་ཆེད་འོག།	༠.༠༢༠	༠.༠༢༠	༠.༠༠༠

དངུལ་གྲམ་ས་ཡ་ནང་།

ཕྱི་ལོ་ཡུང་།	ལག་ལེན་ལས་ལྷན།	ལྷན་ཚོ།	སྒྲིག་ཚོ།	དངུལ་བསྐྱོར་ས་ རིམ་གྱི་ལྷན།
༢༠༡༧/༢༠༡༧	ཁྲིམས་ཤིང་ཆེད་འོག།	༠.༠༧༥	༠.༠༧༥	༠.༠༠༠
༢༠༡༧/༢༠༡༧	ཨོ་ཇཱ་ལོང་ཆེད་འོག།	༠.༠༠༤	༠.༠༠༤	༠.༠༠༠
༢༠༡༧/༢༠༡༧	ཐིམ་ཕུག་རྫོང་ལག་བདག་སྐྱེལ་ལོང་།	༧.༢༤༤	༧.༢༤༤	༠.༠༠༠
༢༠༡༧/༢༠༡༧	སྤྱིང་གཞི་རྒྱུ་ལག།	༠.༢༢༠	༠.༢༥༢	༠.༠༤༧
༢༠༡༧/༢༠༡༧	དང་དཀར་ལ་ཆེད་འོག།	༠.༠༢༠	༠.༠༢༠	༠.༠༠༠
༢༠༡༧/༢༠༡༧	མག་ར་ས་རྫོང་ལག་བདག་སྐྱེལ་།	༠.༩༤༤	༠.༩༤༤	༠.༠༠༠
༢༠༡༧/༢༠༡༧	དགོན་ལ་སྤྱོད་ཆེད་འོག།	༠.༠༧༢	༠.༠༧༢	༠.༠༠༠
༢༠༡༧/༢༠༡༧	དགོན་ལ་སྤྱོད་ཆེད་འོག།	༠.༡༠༢	༠.༡༠༢	༠.༠༠༠
༢༠༡༧/༢༠༡༧	ལ་ཡག་ཆེད་འོག།	༠.༠༢༠	༠.༠༢༠	༠.༠༠༠
༢༠༡༧/༢༠༡༧	བཀྲིས་གཡང་ཕྱེ་རྫོང་ལག་བདག་སྐྱེལ་།	༢.༥༤༢	༢.༥༤༩	-༠.༠༠༥
༢༠༡༧/༢༠༡༧	སྤྱོད་ལུང་ཆེད་འོག།	༠.༠༧༠	༠.༠༧༠	༠.༠༠༠
༢༠༡༧/༢༠༡༧	གཡང་ཕྱེ་ཆེད་འོག།	༠.༠༤༢	༠.༠༤༢	༠.༠༠༠
	བསྐྱོར་ས་།	༢༤༥.༡༤༢	༢༤༢.༤༠༩	༢.༣༧༥

ཕྱི་ལོ་ ༢༠༡༤-༡༥ ནང་གི་ སྤྱི་གཞི་དང་བཀག་བཞག་གི་ལས་འཆར།

དུས་ཡུན་ : སྤྱི་ཟླ་ ༡ པ་ལས་ ༤ པ་ཚུན།

ཕྱི་ལོ་ ༢༠༡༤-༢༠༡༥

ཨང་	ཕྱི་ལོ་འཇུག་	ལག་ལེན་ལས་སྡེ།	དངུལ་ཀླུ་		
			རྩིས་ཚུལ།	ལྷོད་ཚུལ།	ངེས་ཉིག།
༡	༡༠༡.༠༡/༡༠༠༡	མངའ་བདག་རྒྱལ་པོ་འཛིན་ཚང་།	༢.༡༠༦	༡.༤༧༠	༠.༤༣༥
༢	༡༠༢.༠༡/༡༠༠༡	མངའ་བདག་རྒྱལ་པོ་འཛིན་ཚང་།	༠.༤༩༥	༡.༡༢༤	(༠.༤༣༠)
༣	༡༠༣.༠༡/༡༠༠༡	མངའ་བདག་རྒྱལ་པོ་འཛིན་ཚང་།	༡༡.༩༢༡	༡༠.༩༤༢	༠.༩༧༩
༤	༡༠༤.༠༡/༡༠༠༡	རྒྱལ་ཡོངས་ཚོགས་སྡེ།	༤.༠༥༩	༤.༡༠༥	(༠.༠༤༦)
༥	༡༠༥.༠༡/༡༠༠༡	དགེ་འདུན་གྲྭ་ཚང་།	༡༠༢.༦༤༧	༡༠༤.༥༧༩	(༡.༩༣༢)
༦	༡༠༥.༠༡/༡༠༠༢	དགེ་འདུན་གྲྭ་ཚང་།	༤༠༣.༣༢༥	༤༠༣.༤༢༧	(༠.༡༠༢)
༧	༡༠༥.༠༡/༡༠༠༣	མངའ་བདག་རྒྱལ་པོ་འཛིན་ཚང་། ཚོས་སྡེ་ལྷན་ཚོགས།	༢.༢༣༠	༢.༢༣༠	-
༨	༡༠༥.༠༡/༢༠༠༡	ཚོས་དང་འཕྲོད་བསྟེན་ལས་འགུལ།	༤.༩༩༥	༦.༤༦༤	(༡.༤༦༩)
༩	༡༠༥.༠༡/༢༠༠༢	གྲྭ་ཚང་ལྷན་ཚོགས།	༧༡.༥༦༣	༢༤.༦༤༧	༤༦.༩༡༦
༡༠	༡༠༦.༠༡/༡༠༠༡	ཐིམ་ཕུག་ཆེ་མཐོའི་ཁྲིམས་ཁང་།	༠.༡༤༩	༠.༡༤༢	(༠.༠༠༤)
༡༡	༡༠༦.༠༡/༡༠༠༢	ཐིམ་ཕུག་རྫོང་ཁག་ཁྲིམས་ཁང་།	༠.༡༣༩	༠.༡༤༦	(༠.༠༠༩)
༡༢	༡༠༦.༠༡/༡༠༠༣	བཀའ་ཤིས་སྐྱང་རྫོང་ཁག་ཁྲིམས་ཁང་།	༠.༡༥༩	༠.༡༣༠	༠.༠༢༩
༡༣	༡༠༦.༠༡/༡༠༠༤	དབང་འདུས་རྫོང་ཁག་ཁྲིམས་ཁང་།	༠.༡༣༠	༠.༡༣༠	-
༡༤	༡༠༦.༠༡/༡༠༠༥	སྤུ་ན་ཁ་རྫོང་ཁག་ཁྲིམས་ཁང་།	༠.༠༢༦	༠.༠༢༦	-
༡༥	༡༠༦.༠༡/༡༠༠༦	ཕྱི་རང་རྫོང་ཁག་ཁྲིམས་ཁང་།	༠.༡༧༩	༠.༡༥༠	༠.༠༢༩
༡༦	༡༠༦.༠༡/༡༠༠༧	སྤུ་རྫོང་ཁག་ཁྲིམས་ཁང་།	༠.༡༥༩	༠.༡༤༩	༠.༠༡༠
༡༧	༡༠༦.༠༡/༡༠༠༨	རྒྱ་ཁ་རྫོང་ཁག་ཁྲིམས་ཁང་།	༠.༠༠༤	༠.༠༠༤	-
༡༨	༡༠༦.༠༡/༡༠༡༠	བསམ་ཅུ་རྫོང་ཁག་ཁྲིམས་ཁང་།	༠.༠༥༠	༠.༠༥༠	-
༡༩	༡༠༦.༠༡/༡༠༡༡	བསམ་ལྗོངས་རྫོང་ཁག་ཁྲིམས་ཁང་།	༠.༡༠༢	༠.༡༠༢	-
༢༠	༡༠༦.༠༡/༡༠༡༢	མོང་སྐར་རྫོང་ཁག་ཁྲིམས་ཁང་།	༠.༠༢༦	༠.༠༢༦	-
༢༡	༡༠༦.༠༡/༡༠༡༣	རྫོང་རྫོང་ཁག་ཁྲིམས་ཁང་།	༠.༠༢༩	༠.༠༤༧	(༠.༠༡༩)
༢༢	༡༠༦.༠༡/༡༠༡༤	དར་དཀར་ན་རྫོང་ཁག་ཁྲིམས་ཁང་།	༠.༢༣༧	༠.༢༤༠	(༠.༠༠༣)
༢༣	༡༠༦.༠༡/༡༠༡༧	ལྷན་ཅུ་རྫོང་ཁག་ཁྲིམས་ཁང་།	༠.༠༩༩	༠.༠༩༩	-
༢༤	༡༠༦.༠༡/༡༠༡༨	པདྨ་དགའ་ཚལ་རྫོང་ཁག་ཁྲིམས་ཁང་།	༠.༣༠༠	༠.༣༠༠	-
༢༥	༡༠༦.༠༡/༡༠༡༩	བུམ་ཐང་རྫོང་ཁག་ཁྲིམས་ཁང་།	༠.༢༡༣	༠.༡༩༢	༠.༠༢༡

ལྷན་	ཕྱི་ལོ་ལྷན་	ལག་ལེན་ལས་ཤྱེ།	དངུལ་ཀློག་		
			ཕྱོད་ཚོ།	ལྷན་ཚོ།	དེམ་ཉིག།
༡༦	༢༠༠༦.༠༧/༢༠༢༡	བཀྲིས་གཡང་ཕྱེ་རྫོང་ཁག་གྲིམས་ཁང།	༠.༠༥༥	༠.༠༩༠	(༠.༠༥༥)
༡༧	༢༠༠༦.༠༧/༢༠༢༣	མཁའ་རོང་རྫོང་ཁག་གྲིམས་ཁང།	༠.༠༧༠	༠.༠༧༠	-
༡༨	༢༠༠༦.༠༧/༢༠༢༤	རྫོང་ཁོ་ལ་རྫོང་ཁག་གྲིམས་ཁང།	༠.༠༣༤	༠.༠༥༣	(༠.༠༡༩)
༡༩	༢༠༠༦.༠༧/༢༠༢༧	སངས་ལྷ་རྫོང་ཁག་གྲིམས་ཁང།	༠.༠༧༥	༠.༠༧༦	(༠.༠༠༡)
༢༠	༢༠༠༦.༠༧/༢༠༢༠	དང་ལམ་རྫོང་ཁག་གྲིམས་ཁང།	༠.༢༣༦	༠.༢༣༧	(༠.༠༠༡)
༢༡	༢༠༠༦.༠༧/༢༠༢༢	གྲིང་གཞི་རྫོང་ཁག་གྲིམས་ཁང།	༠.༡༠༩	༠.༡༣༠	(༠.༡༢༡)
༢༢	༢༠༠༦.༠༧/༢༠༢༥	སལ་སྤེལ་རྫོང་ཁག་གྲིམས་ཁང།	༠.༠༧༠	༠.༠༧༠	-
༢༣	༢༠༠༦.༠༧/༢༠༢༦	གསང་སྐུ་ལ་རྫོང་ཁག་གྲིམས་ཁང།	༠.༡༤༠	༠.༡༣༧	༠.༠༥༣
༢༤	༢༠༠༦.༠༧/༢༠༢༧	མངོན་མཐོའི་གྲིམས་ཁང།	༡༡༣.༠༥༢	༡༢༣.༠༧༥	(༡༠.༠༢༣)
༢༥	༢༠༠༦.༠༧/༢༠༢༩	མགར་ས་རྫོང་ཁག་གྲིམས་ཁང།	༡.༠༥༤	༠.༡༠༥	༠.༩༤༥
༢༦	༢༠༠༦.༠༧/༢༠༥༠	སྤོ་སྤོ་རྫོང་ཁག་གྲིམས་ཁང།	༠.༠༦༥	༠.༠༦༥	-
༢༧	༢༠༠༦.༠༧/༢༠༠༡	མངོན་མཐོའི་གྲིམས་ཁང།	༢༦.༥༠༣	༢༣.༧༣༤	༢.༧༦༩
༢༨	༢༠༠༦.༠༧/༢༠༠༢	མངོན་མཐོའི་གྲིམས་ཁང།		༠.༠༥༧	(༠.༠༥༧)
༢༩	༢༠༠༦.༠༧/༢༠༠༦	ཐིམ་ཕུག་ཆེ་མཐོའི་གྲིམས་ཁང་གི་སྤྱི་ལྷན་ལྷན་པུའུ།	༡༧.༠༡༩	༡.༠༧༠	༡༦.༠༠༩
༣༠	༢༠༠༧.༠༧/༢༠༠༡	ཞི་གཡོག་ལྷན་ཚོགས།	༣༡.༠༥༩	༣༠.༤༩༥	༠.༥༦༤
༣༡	༢༠༠༧.༠༧/༢༠༠༣	ཞི་གཡོག་ལྷན་ཚོགས།	༡༥༣.༩༤༥	༡༡༤.༤༡༥	༣༩.༥༣༠
༣༢	༢༠༠༧.༠༧/༢༠༠༡	དན་ལྷན་བཀག་སྤོམ་ལྷན་ཚོགས།	༡༠.༡༣༧	༡༣.༥༥༥	(༣.༤༡༩)
༣༣	༢༠༠༧.༠༧/༢༠༠༡	དན་ལྷན་བཀག་སྤོམ་ལྷན་ཚོགས།	༤.༦༥༣	༤.༦༥༣	-
༣༤	༢༠༠༩.༠༧/༢༠༠༡	བཅག་འབྲུ་ལྷན་འཛིན།	༢༠༩.༣༧༤	༦༣.༡༤༥	༡༤༦.༢༢༩
༣༥	༢༠༠༧.༠༧/༢༠༠༡	ཐིམ་ཕུག་ཕྱི་ལོ་ཞིབ་དབང་འཛིན།	༧.༡༡༩	༤.༩༥༤	(༢.༡༦༥)
༣༦	༢༠༠༧.༠༧/༢༠༠༢	བསམ་ལྗོངས་ལུང་ལྷོགས་ཕྱི་ལོ་ཞིབ་དབང་འཛིན་ཡིག་ཚང། (ཤར་)	༠.༡༡༦	༠.༡༠༥	༠.༠༡༡
༣༧	༢༠༠༧.༠༧/༢༠༠༣	བསམ་ལྗོངས་ལུང་ལྷོགས་ཕྱི་ལོ་ཞིབ་དབང་འཛིན་ཡིག་ཚང། (དབུས་)	༠.༢༦༣	༠.༢༤༧	(༠.༠༡༦)
༣༨	༢༠༠༧.༠༧/༢༠༠༥	ཕྱི་རང་ལུང་ལྷོགས་ཕྱི་ལོ་ཞིབ་དབང་འཛིན་ཡིག་ཚང། (རྒྱུ་)	༡.༥༥༠	༠.༣༥༠	༡.༢༠༠
༣༩	༢༠༠༧.༠༧/༢༠༠༥	ཕྱི་ལོ་ཞིབ་ཡོངས་ཁྲུབ་ལས་རོགས་ཡིག་ཚང་ - རྒྱུ་ ལྷོགས།		༠.༠༣༦	(༠.༠༣༦)
༤༠	༢༠༠༧.༠༧/༢༠༠༡	རྒྱུ་ལྷན་ལྷན་ཕྱི་ལོ་ཞིབ་དབང་འཛིན།	༥༡.༥༥༧	༣༦.༣༧༡	༡༥.༡༨༦
༤༡	༢༠༠༧.༠༧/༢༠༠༡	ཐིམ་ཕུག་ལྷན་ལྷན་རྒྱུ་ལྷན་ཚོགས་ཡིག་ཚང།	༡༢.༤༤༦	༡༢.༩༡༧	(༠.༠༣༡)
༤༢	༢༠༠༧.༠༧/༢༠༠༢	གཞུང་ལས་མི་སྲིད་ལྷན།	༢.༥༧༦	༢.༥༥༥	༠.༠༢༡

ལྷན་	ཕྱི་ལོ་ལྷན་ཁང་	ལུགས་ལོན་ལས་ཤྱེ།	དཔུང་ལྷན་ཁང་།		
			ཕྱི་ལོ་ལྷན་ཁང་།	ཕྱི་ལོ་ལྷན་ཁང་།	དེ་ལོ་ལྷན་ཁང་།
43	111.01/2003	གཞུང་ལས་མི་མེད་ལཱ།	4.847	0.000	1.000
44	112.01/1001	ཐིམ་ཕུག་ཁྲིམས་དོན་ཡིག་ཚང་།	0.000	0.000	-
45	112.01/2001	ཐིམ་ཕུག་ཚུན་དཔོན་ཡོངས་ཁྲུབ་ཡིག་ཚང་།		0.000	(0.000)
46	113.01/1001	ཐིམ་ཕུག་འབྲུག་ཨོ་ལིམ་ཡིག་ཚོགས་ཚུང་།	0.000	0.000	1.000
47	114.01/1001	ཐིམ་ཕུག་ཚོང་ཁ་ཤོར་འཕེལ་ལྷན་ཚོགས་པ།	0.000	0.000	(0.000)
48	115.01/1001	ཐིམ་ཕུག་རྒྱལ་ཡོངས་མ་ཆ་ལྷན་ཚོགས་པ།	0.000	0.000	(0.000)
49	116.01/1001	ཐིམ་ཕུག་འབྲུག་ཞིབ་འཇུག་ལྷན་པ།	0.000	0.000	(0.000)
50	117.01/1001	རྒྱལ་ཡོངས་དཀའ་སྤྱོད་དཔལ་འཛོམས་ལྷན་ཚོགས་པ་ཡིག་ཚང་།	0.000	0.000	0.000
51	118.01/2003	ཐིམ་ཕུག་ལྷན་བཟོ་ཤོར་འཕེལ་ཡིག་ཚང་།	0.000	0.000	0.000
52	119.01/2006	ཤོར་གཞུང་དཔལ་འཛོམས་ཤོར་འཕེལ་ལས་ཤིམ་ 2 པ།	0.000	0.000	0.000
53	120.01/1001	ཐིམ་ཕུག་མཐའ་འཁོར་གནས་སྤངས་ལྷན་ཚོགས་པ།	0.000	0.000	1.000
54	121.01/2000	མཐའ་འཁོར་གནས་སྤངས་ལྷན་ཚོགས་པ་གྲོ་བཙོག་རྒྱུ་ལས་འགུལ།	0.000	0.000	(0.000)
55	122.01/1001	མཐའ་འཁོར་གནས་སྤངས་ལྷན་ཚོགས་པ་གཞུང་འཛིན་སྤྱོད་སྤེལ་ཁང་།	0.000	0.000	(0.000)
56	123.01/1001	ཐིམ་ཕུག་རྒྱལ་ཡོངས་གཞུང་འཛིན་སྤྱོད་སྤེལ་ཁང་།	0.000	0.000	1.000
57	124.01/1002	བཀའ་ལུང་ཤེས་རབ་ལྷན་ཚོགས་པ་སྤྱོད་སྤེལ་ཁང་།	0.000	0.000	1.000
58	125.01/1000	ཚན་རིག་དང་འབྲུག་རིག་མཐོ་རིམ་སྤྱོད་སྤེལ་ཁང་།	0.000	0.000	0.000
59	126.01/1004	སྤྱི་ཚོམས་རིག་མཐོ་རིམ་སྤྱོད་སྤེལ་ཁང་།	0.000	0.000	1.000
60	127.01/1006	བསམ་ཚུལ་ཤེས་རིག་མཐོ་རིམ་སྤྱོད་སྤེལ་ཁང་།	0.000	0.000	1.000
61	128.01/1000	འཛིགས་མེད་རྣམས་ལྷན་པ་འབྲུག་རིག་སྤེལ་ཁང་ - བདེ་བའི་ཐང་།	0.000	0.000	1.000
62	129.01/1000	དགེ་ལུ་ཚོང་རིག་མཐོ་རིམ་སྤྱོད་སྤེལ་ཁང་།	0.000	0.000	0.000
63	130.01/1011	རྒྱལ་ཚུན་དཔོན་ཡོངས་ལས་ཤིམ་མཐོ་རིམ་སྤྱོད་སྤེལ་ཁང་།	0.000	0.000	1.000
64	131.01/1012	རྒྱལ་ཡོངས་འཛིན་སྤྱོད་ཚན་རིག་མཐོ་རིམ་སྤྱོད་སྤེལ་ཁང་།	0.000	0.000	(0.000)
65	132.01/1013	ཡོན་ཏན་ལ་ཡང་ཐོན་ཤེས་རིག་མཐོ་རིམ་སྤྱོད་སྤེལ་ཁང་།	0.000	0.000	1.000
66	133.01/2002	ཡོན་ཏན་ལ་ཡང་ཐོན་སྤེལ་ཁང་འབྲུག་མཐོ་རིམ་སྤྱོད་སྤེལ་ཁང་།	0.000	0.000	1.000
67	134.01/1001	ཐིམ་ཕུག་རྒྱལ་ཡོངས་ཕྱི་ལོ་ལྷན་ཁང་འཛིན་སྤྱོད་སྤེལ་ཁང་།	0.000	0.000	(0.000)
68	135.01/1002	ཕྱི་ལོ་ལྷན་ཁང་འཛིན་སྤྱོད་སྤེལ་ཁང་འབྲུག་མཐོ་རིམ་སྤྱོད་སྤེལ་ཁང་།	0.000	0.000	(0.000)

ལང	ཕྱི་ལང་ལང་།	ལག་ལེན་ལས་ལྗེ།	དངུལ་ཀླུ་ལྷ་སྐྱོང་།		
			ལྷ་སྐྱོང་།	ལྷ་སྐྱོང་།	ངེས་ཤིག་།
༩༠	༡༣༡.༠༡/༢༠༠༡	ཐིམ་ཕུག་རྒྱལ་ཡོངས་ཕྱི་དངུལ་བཀོད་འཛིན།	༢.༥༧༩	༤.༩༢༤	(༢.༣༤༥)
༩༡	༡༣༢.༠༡/༡༠༠༡	འབྲུག་སྐྱེན་རྫས་དམ་འཛིན་དབང་འཛིན།	༤.༥༤༠	༤.༩༩༣	(༢.༣༤༣)
༩༢	༡༣༣.༠༡/༡༠༠༡	འབྲུག་བཅད་དོན་བརྒྱུད་འབྲེལ་དང་བཅད་བརྒྱུད་དབང་འཛིན།	༣.༥༥༩	༣.༦༠༥	(༠.༠༡༧)
༩༣	༡༣༤.༠༡/༡༠༠༡	ཐིམ་ཕུག་ཁོམ་སྤེའི་སློབ་ལྗེ།	༢༠.༤༠༤	༢༦.༧༦༧	(༦.༥༦༣)
༩༤	༡༣༤.༠༡/༡༠༠༢	ཕུན་ཚོགས་གྲིང་ཁོམ་སྤེའི་སློབ་ལྗེ།	༧.༧༧༡	༡༠.༤༩༧	(༢.༧༢༦)
༩༥	༡༣༤.༠༡/༡༠༠༣	བསམ་ལུངས་ཁོམ་སྤེའི་སློབ་ལྗེ།	༡༤.༣༣༥	༤.༣༠༧	༩.༠༢༨
༩༦	༡༣༤.༠༡/༡༠༠༤	དགེ་ལེགས་ཕུག་ཁོམ་སྤེའི་སློབ་ལྗེ།	༣.༥༦༧	༢.༧༧༤	༠.༧༩༣
༩༧	༡༣༥.༠༡/༡༠༠༡	སྤྱོད་རྫས་བཀག་འཛིན་དབང་འཛིན།	༥.༣༣༡	༥.༣༣༡	-
༩༨	༡༣༦.༠༡/༡༠༠༡	འབྲུག་བཟོ་བཤམ་ཚོགས་ལྗེ།	༩.༣༧༧	༡༡.༧༥༥	(༢.༣༧༨)
༩༩	༡༣༦.༠༡/༡༠༠༢	བཟང་ལང་དང་བཟོ་བཤམ་འཛིན་སྤྱོད་སྤྱོད་བཅད་སྤེལ་ལང་།	༣.༩༠༧	༩.༤༣༦	(༥.༥༢༩)
༡༠༠	༡༣༦.༠༡/༡༠༠༣	རྒྱལ་གཞུང་བཟོ་བཤམ་དང་མཐོན་སྤྱོད་སྤྱོད་བཅད་སྤེལ་ལང་།	༡.༡༧༡	༡.༠༦༦	༠.༡༠༥
༡༠༡	༡༣༧.༠༡/༡༠༠༡	རྒྱལ་ཡོངས་ཨམ་སྤྱོད་དང་ཨ་ལོའི་ལྷན་ཚོགས།	༢.༣༣༡	༢.༣༣༡	-
༡༠༢	༡༣༨.༠༡/༡༠༠༡	ཤེས་རིག་ཚོགས་ལྗེ།	༤༠.༡༧༤	༣༩.༩༥༤	༡.༢༢༠
༡༠༣	༡༣༩.༠༡/༡༠༠༡	འབྲུག་ཚོས་རྒྱུགས་བཀོད་ཚོགས།	༣༧.༧༩༡	༣༧.༩༡༧	(༠.༡༢༦)
༡༠༤	༡༣༠.༠༡/༡༠༠༡	ཐིམ་ཕུག་སྤྱི་སྤྱོད་ལྷན་ཚོགས།	༠.༡༡༧	༠.༢༡༧	(༠.༡༠༠)
༡༠༥	༡༣༡.༠༡/༡༠༠༡	འབྲུག་ཚད་གཞི་བཀོད་ཚོགས།	༢.༥༥༥	༢.༣༠༦	༠.༢༤༩
༡༠༦	༡༣༢.༠༡/༡༠༠༢	གསོ་བའི་ཚན་རིག་གཞུག་ལག་སློབ་སྤེ།	༢༡.༧༦༧	༢༠.༥༠༧	༡.༢༦༠
༡༠༧	༡༣༢.༠༡/༢༠༠༡	རྒྱལ་གཞུང་གསོ་བའི་ཚན་རིག་སྤེལ་ལང་།	༠.༦༩༡	༠.༥༠༡	༠.༡༩༠
༡༠༨	༡༣༢.༠༡/༢༠༠༢	ནང་བའི་སྤྱོད་ལང་སློབ་ཚོགས།	༠.༣༢༩	༠.༤༢༩	(༠.༡༠༠)
༡༠༩	༡༣༣.༠༡/༡༠༠༡	རྩ་བའི་ལུ་འཛིགས་མེད་སོལ་དབང་ལྷན་ཁྲིམས་དོན་སློབ་སྤེ།	༡༣༢.༤༠༡	༧༧.༤༠༧	༥༥.༩༩༤
༡༡༠	༡༣༤.༠༡/༡༠༠༡	འབྲུག་རྒྱལ་ཡོངས་ཁྲིམས་དོན་སྤེལ་ལང་།	༣.༣༠༣	༣.༣༠༣	-
༡༡༡	༡༣༥.༠༡/༡༠༠༡	ཞི་བའི་མི་སྤེལ་ཚོགས་དབང་འཛིན།	༠.༠༩༤	༠.༠༦༠	༠.༠༣༤
༡༡༢	༡༣༦.༠༡/༡༠༠༡	འཛིགས་མེད་དོན་དབང་ལྷན་གཙོ་བོའི་སྤྱོད་སྤེལ་ལང་།	༤༧.༠༣༣	༤༢.༧༧༣	(༤.༢༦༠)
༡༡༣	༡༣༧.༠༡/༡༠༠༡	བཟོ་བཤམ་གོང་འཕེལ་དབང་འཛིན།	༡.༧༢༠	༡.༧༢༠	-
༡༡༤	༡༣༨.༠༡/༡༠༠༡	འབྲུག་གསོ་བའི་སྤྱོད་གཏང་མ་དངུལ།	༠.༡༧༡	༠.༡༧༡	-
༡༡༥	༢༠༡.༠༡/༡༠༠༡	ནང་སྤྱོད་དང་སྤེལ་འཛིན་ལྷན་ཁྲིམས།	༡༢.༣༦༣	༤.༥༥༣	(༧.༨༡༠)
༡༡༦	༢༠༡.༠༡/༡༠༠༢	ཞི་བའི་ཐོ་བཀོད་དང་མི་ཕྱི་ལས་ལུངས།	༢༩.༡༥༩	༡༣.༧༠༡	༡༥.༤༥༨

ལྷན་	ཕྱི་ལོ་ལྷན་ཁག་	ལུགས་ལུགས་ལུང་སྟོན་	དཔྱད་འཇགས་		
			ལྷན་ལྷན་	ལྷན་ལྷན་	ལུགས་ལུགས་
༡༠༧	༢༠༡༧/༢༠༡༩	ལུགས་ལུགས་ལུང་སྟོན་	༧༧.༣༦༠	༣༣.༧༣༩	༤༤.༦༢༡
༡༠༨	༢༠༡༧/༢༠༢༠	ས་གནས་གཞུང་ལྷན་ལུང་སྟོན་	༢༧.༤༤༧	༢༤.༤༤༣	༣.༠༠༤
༡༠༩	༢༠༡༧/༢༠༢༡	ཕྱི་མི་ནང་བསྐྱོད་ལུགས་ལུང་སྟོན་	༤.༦༧༤	༤.༠༩༧	༠.༥༧༧
༡༡༠	༢༠༡༧/༢༠༢༢	ཁྱེད་ལྷན་ལུང་སྟོན་ལུགས་ལུང་སྟོན་	༤.༦༤༤	༣.༧༧༧	༠.༨༦༧
༡༡༡	༢༠༡༧/༢༠༢༣	ལྷན་ལུགས་ལུང་སྟོན་ལུགས་ལུང་སྟོན་	༡༩༤.༧༤༣	༢༠༢.༤༧༧	(༧.༧༢༤)
༡༡༢	༢༠༡༧/༢༠༢༤	ནང་སྐྱོད་དང་སྐྱོད་ལུགས་ལུང་སྟོན་	༣.༠༤༤	༣.༧༧༧	(༠.༦༣༣)
༡༡༣	༢༠༡༧/༢༠༢༥	དགེ་ལུགས་ལུང་སྟོན་ལུགས་ལུང་སྟོན་	༠.༧༤༤	༠.༧༤༠	(༠.༠༠༤)
༡༡༤	༢༠༡༧/༢༠༢༦	ལུགས་ལུང་སྟོན་ལུགས་ལུང་སྟོན་	༠.༦༤༩	༠.༣༤༧	༠.༣༠༢
༡༡༥	༢༠༡༧/༢༠༢༧	ལུགས་ལུང་སྟོན་ལུགས་ལུང་སྟོན་	༠.༠༤༣	༠.༠༤༣	-
༡༡༦	༢༠༡༧/༢༠༢༨	སྐྱོད་ལུགས་ལུང་སྟོན་	༠.༣༠༦	༠.༧༢༦	༠.༤༢༠
༡༡༧	༢༠༡༧/༢༠༢༩	ལྷན་ལུགས་ལུང་སྟོན་	༠.༠༦༠	༠.༣༧༦	(༠.༣༡༦)
༡༡༨	༢༠༡༧/༢༠༣༠	ལུགས་ལུང་སྟོན་ལུགས་ལུང་སྟོན་	༠.༠༣༦	༠.༠༣༦	-
༡༡༩	༢༠༡༧/༢༠༣༡	ལྷན་ལུགས་ལུང་སྟོན་ལུགས་ལུང་སྟོན་	༣.༩༧༦	༠.༩༩༣	༣.༩༨༣
༡༢༠	༢༠༡༧/༢༠༣༢	ལྷན་ལུགས་ལུང་སྟོན་ལུགས་ལུང་སྟོན་	༤.༤༧༩	༣.༣༣༩	༡.༡༤༠
༡༢༡	༢༠༡༧/༢༠༣༣	ལྷན་ལུགས་ལུང་སྟོན་ལུགས་ལུང་སྟོན་	༠.༣༤༠	༠.༣༤༠	-
༡༢༢	༢༠༡༧/༢༠༣༤	ལྷན་ལུགས་ལུང་སྟོན་ལུགས་ལུང་སྟོན་	༡༤.༠༤༦	༡༤.༩༠༣	(༠.༨༥༧)
༡༢༣	༢༠༡༧/༢༠༣༥	དཔྱད་འཇགས་ལུགས་ལུང་སྟོན་	༠.༠༤༧		༠.༠༤༧
༡༢༤	༢༠༡༧/༢༠༣༦	ལྷན་ལུགས་ལུང་སྟོན་ལུགས་ལུང་སྟོན་	༡༢.༣༩༧	༡༠.༣༣༣	༢.༠༦༤
༡༢༥	༢༠༡༧/༢༠༣༧	ལྷན་ལུགས་ལུང་སྟོན་ལུགས་ལུང་སྟོན་	༡༤.༤༢༦	༡༠.༠༤༦	(༤.༣༨༠)
༡༢༦	༢༠༡༧/༢༠༣༨	ས་གནས་གཞུང་ལྷན་ལུང་སྟོན་	༡༩.༠༩༣	༡༤.༤༣༣	༤.༦༦༠
༡༢༧	༢༠༡༧/༢༠༣༩	དབང་ལྷན་ལུང་སྟོན་ལུགས་ལུང་སྟོན་	༡༤.༧༠༤	༡༤.༣༦༧	(༠.༣༣༧)
༡༢༨	༢༠༡༧/༢༠༤༠	ལྷན་ལུགས་ལུང་སྟོན་ལུགས་ལུང་སྟོན་	༤.༧༧༧	༤.༧༧༧	-
༡༢༩	༢༠༡༧/༢༠༤༡	སྐྱོད་ལུགས་ལུང་སྟོན་	༢.༤༧༤	༠.༣༠༣	༢.༡༧༡
༡༣༠	༢༠༡༧/༢༠༤༢	ལྷན་ལུགས་ལུང་སྟོན་ལུགས་ལུང་སྟོན་	༣.༤༩༤	༣.༣༤༧	༠.༡༤༧
༡༣༡	༢༠༡༧/༢༠༤༣	ལྷན་ལུགས་ལུང་སྟོན་ལུགས་ལུང་སྟོན་	༣༣.༠༤༤	༡༤.༠༤༤	༡༩.༠༠༠
༡༣༢	༢༠༡༧/༢༠༤༤	ལྷན་ལུགས་ལུང་སྟོན་ལུགས་ལུང་སྟོན་	༡༠.༤༧༧	༣.༠༣༣	༧.༤༤༤
༡༣༣	༢༠༡༧/༢༠༤༥	སྐྱོད་ལུགས་ལུང་སྟོན་	༤.༤༣༦	༤.༤༣༦	-
༡༣༤	༢༠༡༧/༢༠༤༦	ལྷན་ལུགས་ལུང་སྟོན་ལུགས་ལུང་སྟོན་	༤༠.༤༢༩	༡༤.༤༤༤	༢༦.༠༠༠

ལྷན་	ཕྱི་ལོ་ལྷན་	ལག་ལེན་ལས་ཤྱེ།	དངུལ་ཀླུ་		
			ཕྱོད་ཚོ།	ཕྱོད་ཚོ།	དེས་ཉིག།
༡༣༥	༢༠༢.༠༡/༡༠༠༢	དམངས་ཕྱི་ལས་ཁུངས།	༤.༦༧༩	༤.༣༧༥	༠.༣༠༤
༡༣༦	༢༠༢.༠༡/༡༠༠༣	རྒྱལ་ཡོངས་འཆར་དངུལ་ལས་ཁུངས།	༣.༤༠༥	༣.༦༦༤	༠.༢༥༩
༡༣༧	༢༠༢.༠༡/༡༠༠༤	འོང་འབབ་དང་ཅད་མ་ལས་ཁུངས།	༩.༥༦༩	༩.༢༩༤	༠.༢༧༥
༡༣༨	༢༠༢.༠༡/༡༠༠༥	རྒྱལ་ཡོངས་གཞུང་ཆས་ལས་ཁུངས།	༦.༢༤༥	༧.༤༩༩	(༡.༢༥༤)
༡༣༩	༢༠༢.༠༡/༡༠༠༦	ཐིམ་ཕུག་ལུང་ཕྱོགས་འོང་འབབ་དང་ཅད་མ་ལས་ཁུངས།	༠.༣༦༥	༠.༣༦༥	-
༡༤༠	༢༠༢.༠༡/༡༠༠༧	ཕུན་སྲིད་ལུང་ཕྱོགས་འོང་འབབ་དང་ཅད་མ་ལས་ཁུངས།	༡.༥༠༩	༢.༠༠༧	(༠.༤༩༨)
༡༤༡	༢༠༢.༠༡/༡༠༠༨	དགོ་ལེགས་ཕུག་ལུང་ཕྱོགས་འོང་འབབ་དང་ཅད་མ་ལས་ཁུངས།	༣.༠༩༤	༢.༤༥༧	༠.༦༣༧
༡༤༢	༢༠༢.༠༡/༡༠༠༩	བསམ་ལྗོངས་ལུང་ཕྱོགས་འོང་འབབ་དང་ཅད་མ་ལས་ཁུངས།	༡.༢༤༠	༡.༢༩༩	༠.༠༥༩
༡༤༣	༢༠༢.༠༡/༡༠༡༠	བསམ་ཕྱེ་ལུང་ཕྱོགས་འོང་འབབ་དང་ཅད་མ་ལས་ཁུངས།	༠.༦༧༩	༠.༣༥༧	༠.༣༢༢
༡༤༤	༢༠༢.༠༡/༡༠༡༡	སྤོ་ལུང་ཕྱོགས་འོང་འབབ་དང་ཅད་མ་ལས་ཁུངས།	༠.༠༤༥	༠.༠༤༥	-
༡༤༥	༢༠༢.༠༡/༡༠༡༢	མོང་སྐར་ལུང་ཕྱོགས་འོང་འབབ་དང་ཅད་མ་ལས་ཁུངས།	༠.༡༤༠	༠.༡༤༠	-
༡༤༦	༢༠༢.༠༡/༡༠༡༣	ལུང་ཕྱོགས་འོང་འབབ་དང་ཅད་མ་ལས་ཁུངས།	༠.༠༦༠	༠.༠༦༠	-
༡༤༧	༢༠༢.༠༡/༡༠༡༤	རྒྱལ་ཡོངས་གཞུང་ཆས་ལས་ཁུངས། བཅོམ་བཞག་ལུང་ཕྱོགས།	༦.༢༢༥	༦.༠༤༩	༠.༡༧༦
༡༤༨	༢༠༢.༠༡/༡༠༡༥	མངའ་བདག་རྒྱལ་པོའི་ལས་ཁུངས་- དངུལ་ཕྱི་ལས་ལྷན་ཁག།	༡༧༠.༠༠༦	༢༠༩.༤༥༢	(༣༩.༤༤༦)
༡༤༩	༢༠༢.༠༡/༡༠༡༦	ཀོལ་ཀྱང་ཅད་མ་མཉམ་འབྲེལ་དང་བརྒྱུད་སྐོར་ལས་ཁུངས།	༠.༢༥༩	༠.༢༧༠	(༠.༠༡༡)
༡༥༠	༢༠༢.༠༡/༡༠༡༧	ཐིམ་ཕུག་ཕྱི་འབྲེལ་ལྷན་ཁག།	༣༠.༢༢༥	༤༡.༠༦༩	(༡༠.༨༤༤)
༡༥༡	༢༠༢.༠༡/༡༠༡༨	ལུ་ཞེས་ཨེ་ནི་ལུ་ཡོ་ལུ་ འབྲུག་གི་གཏན་འཇགས་སྐྱོ་ཚབ་ལས་ཁུངས།	༣༣.༠༥༡	༣༩.༣༧༩	(༦.༣༢༨)
༡༥༢	༢༠༢.༠༡/༡༠༡༩	ལུ་ཞེས་ཨེ་ནི་ལུ་ཡོ་ལུ་ འབྲུག་གི་གཏན་འཇགས་སྐྱོ་ཚབ་ལས་ཁུངས།	༤.༢༤༡	༡༡.༣༣༩	(༧.༠༩༨)
༡༥༣	༢༠༢.༠༡/༡༠༢༠	རྒྱ་གར་རྒྱལ་མ་ལུ་ལུ་ འབྲུག་གི་སྐྱོ་ཚབ་ལས་ཁུངས།	༦.༦༢༢	༡༡.༥༤༩	(༤.༩༢༧)
༡༥༤	༢༠༢.༠༡/༡༠༢༡	བང་གལ་དེ་ལྟ་ཀྱང་ འབྲུག་གི་སྐྱོ་ཚབ་ལས་ཁུངས།	༢.༩༣༡	༢.༧༤༡	༠.༡༩༠
༡༥༥	༢༠༢.༠༡/༡༠༢༢	ཐེང་ལེན་པེ་བེ་ཀོ་ཀྱང་ འབྲུག་གི་སྐྱོ་ཚབ་ལས་ཁུངས།	༣.༩༡༧	༣.༩༣༦	(༠.༠༡༩)
༡༥༦	༢༠༢.༠༡/༡༠༢༣	རྒྱ་གར་ཀོལ་ཀྱང་ འབྲུག་གི་སྐྱོ་ཚབ་ལས་ཁུངས།	༣.༥༣༥	༥.༣༢༢	(༡.༧༨༧)
༡༥༧	༢༠༢.༠༡/༡༠༢༤	བེལ་ཇི་ཡམ་བར་སེལ་སི་ལུ་ འབྲུག་གི་སྐྱོ་ཚབ་ལས་ཁུངས།	༡༢.༦༥༩	༡༢.༦༡༥	༠.༠༤༤
༡༥༨	༢༠༢.༠༡/༡༠༢༥	སོ་ནམ་དང་ནགས་ཚལ་ལྷན་ལས་ཁུངས།	༢༣.༩༣༡	༢༣.༠༢༧	༠.༩༠༤
༡༥༩	༢༠༢.༠༡/༡༠༢༦	ཐིམ་ཕུག་སོ་ནམ་ལས་ཁུངས།	༡༤.༡.༡.༩༧	༩.༦.༧.༧	༤.༤.༤.༤

མང	ཕྱི་ལོ་ལྟེ་གཞི་ལྟར་	ལག་ལེན་ལས་ལྟེ་	དུས་ལྟེ་གཞི་		
			ལྟེ་གཞི་	ལྟེ་གཞི་	ལྟེ་གཞི་
༡༦༠	༢༠༥.༠༧/༡༠༠༣	ཐིམ་ཕུག་སློབ་ཁྲིམས་ལྟེ་གཞི་	༢༥༠.༦༢༤	༢༠༣.༦༣༩	༤༦.༩༨༥
༡༦༡	༢༠༥.༠༧/༡༠༠༤	ཐིམ་ཕུག་ནགས་ཚལ་དང་སྤྱི་དགའ་ལུགས་ལྟེ་གཞི་	༢༥.༧༠༧	༣༩.༩༨༧	(༡༤.༢༨༠)
༡༦༢	༢༠༥.༠༧/༡༠༠༥	རང་བཞིན་སློབ་ཁྲིམས་ལྟེ་གཞི་		༠.༠༣༦	(༠.༠༣༦)
༡༦༣	༢༠༥.༠༧/༡༠༠༦	ཐིམ་ཕུག་ལྟེ་གཞི་སོ་སོ་ནས་དང་བཟའ་ཚས་ལྟེ་གཞི་	༧༦.༢༣༧	༧༦.༢༣༩	༠.༠༢༤
༡༦༤	༢༠༥.༠༧/༡༠༠༧	གསར་སྤྱོད་ཐང་ལྟེ་གཞི་ལྟེ་གཞི་	༡༣.༡༡༣	༡༣.༢༩༧	(༠.༡༨༤)
༡༦༥	༢༠༥.༠༧/༡༠༠༨	སྤྱོད་ལོ་ལྟེ་གཞི་ལྟེ་གཞི་	༢༢.༣༣༧	༢༥.༦༦༩	(༣.༣༣༢)
༡༦༦	༢༠༥.༠༧/༡༠༠༩	སྤྱོད་ལོ་ལྟེ་གཞི་ལྟེ་གཞི་	༣.༠༡༤	༣.༩༩༤	(༠.༩༨༠)
༡༦༧	༢༠༥.༠༧/༡༠༡༠	ལྟེ་གཞི་སོ་སོ་ནས་ལྟེ་གཞི་	༠.༩༦༩	༡.༡༥༡	(༠.༡༨༢)
༡༦༨	༢༠༥.༠༧/༡༠༡༡	སེམས་རྟོགས་ལྟེ་གཞི་ལྟེ་གཞི་	༡.༦༧༥	༣.༤༧༢	(༡.༧༩༧)
༡༦༩	༢༠༥.༠༧/༡༠༡༢	སེམས་རྟོགས་ལྟེ་གཞི་ལྟེ་གཞི་	༥.༩༢༦	༥.༤༤༢	༠.༠༤༤
༡༧༠	༢༠༥.༠༧/༡༠༡༣	གསར་སྤྱོད་ཐང་ལྟེ་གཞི་སེམས་ཅན་ལྟེ་གཞི་	༡༣.༠༦༤	༡༣.༤༥༧	༠.༣༩༣
༡༧༡	༢༠༥.༠༧/༡༠༡༤	ལྟེ་གཞི་ལྟེ་གཞི་སེམས་ཅན་ལྟེ་གཞི་	༩༦.༤༧༥	༩༦.༧༩༥	(༠.༣༢༠)
༡༧༢	༢༠༥.༠༧/༡༠༡༥	ལྟེ་གཞི་ལྟེ་གཞི་སེམས་ཅན་ལྟེ་གཞི་	༤.༣༣༤	༣.༦༤༩	༡.༣༡༥
༡༧༣	༢༠༥.༠༧/༡༠༡༦	ལྟེ་གཞི་ལྟེ་གཞི་སེམས་ཅན་ལྟེ་གཞི་	༡༣.༩༥༤	༡༤.༥༦༠	(༠.༦༠༦)
༡༧༤	༢༠༥.༠༧/༡༠༡༧	ལྟེ་གཞི་ལྟེ་གཞི་སེམས་ཅན་ལྟེ་གཞི་	༡༤.༢༤༤	༡༤.༢༤༤	(༠.༠༠༠)
༡༧༥	༢༠༥.༠༧/༡༠༡༨	ལྟེ་གཞི་ལྟེ་གཞི་སེམས་ཅན་ལྟེ་གཞི་	༡༣.༧༧༤	༡༣.༧༧༤	༠.༠༠༠
༡༧༦	༢༠༥.༠༧/༡༠༡༩	སྤྱོད་ལོ་ལྟེ་གཞི་ལྟེ་གཞི་	༤.༢༠༤	༤.༢༥༢	(༠.༠༤༨)
༡༧༧	༢༠༥.༠༧/༡༠༢༠	ཐང་ལྟེ་གཞི་ལྟེ་གཞི་	༩.༢༧༧	༡༡.༡༩༦	(༡.༩༡༩)
༡༧༨	༢༠༥.༠༧/༡༠༢༡	ལྟེ་གཞི་ལྟེ་གཞི་སེམས་ཅན་ལྟེ་གཞི་	༧.༡༢༠	༩.༤༢༡	(༢.༣༠༡)
༡༧༩	༢༠༥.༠༧/༡༠༢༢	ལྟེ་གཞི་ལྟེ་གཞི་སེམས་ཅན་ལྟེ་གཞི་	༢༦.༧༩༧	༢༥.༦༤༠	༡.༡༥༧
༡༨༠	༢༠༥.༠༧/༡༠༢༣	བསམ་ཚུལ་ལྟེ་གཞི་ལྟེ་གཞི་	༣.༠༣༤	༣.༡༣༣	(༠.༠༩༩)
༡༨༡	༢༠༥.༠༧/༡༠༢༤	གཞི་ལྟེ་གཞི་སེམས་ཅན་ལྟེ་གཞི་	༧.༣༣༣	༧.༢༢༣	༠.༡༡༠
༡༨༢	༢༠༥.༠༧/༡༠༢༥	ཕྱི་ལོ་ལྟེ་གཞི་སེམས་ཅན་ལྟེ་གཞི་	༧.༢༦༧	༧.༠༡༥	༠.༢༥༢
༡༨༣	༢༠༥.༠༧/༡༠༢༦	གསར་སྤྱོད་ཐང་ལྟེ་གཞི་ལྟེ་གཞི་	༡༣༠.༧༥༦	༡༣༡.༠༢༦	(༡.༢༧༠)
༡༨༤	༢༠༥.༠༧/༡༠༢༧	བཀའ་ལྟེ་གཞི་ལྟེ་གཞི་སེམས་ཅན་ལྟེ་གཞི་	༩.༦༡༤	༡༥.༦༩༣	(༦.༠༧༩)
༡༨༥	༢༠༥.༠༧/༡༠༢༨	ལྟེ་གཞི་ལྟེ་གཞི་སེམས་ཅན་ལྟེ་གཞི་	༣.༤༦༤	༣.༢༧༧	༠.༡༨༧

ལང	ཕྱི་ལོ་ལྟར་ལྟར་	ལལ་ལེན་ལལ་སྟེ།	དབུས་གྲུ་		
			ལྷན་སྟེ།	སྟེ་སྟེ།	ལོ་ལྟར་
146	200.07/2029	ལྷ་གྲངས་ལྷ་ལྷ་ལྷ་སྟེ་སྟེ།	11.444	12.129	(0.687)
147	200.07/2030	ལྷ་ལྷ་ལྷ་ལྷ་སྟེ་སྟེ།	4.090	4.200	0.240
148	200.07/2031	ལྷ་ལྷ་ལྷ་ལྷ་སྟེ་སྟེ།	14.120	10.902	0.100
149	200.07/2032	ལྷ་ལྷ་ལྷ་ལྷ་སྟེ་སྟེ།	0.660	0.697	(0.022)
150	200.07/2033	ལྷ་ལྷ་ལྷ་ལྷ་སྟེ་སྟེ།	2.222	1.200	0.920
151	200.07/2034	ལྷ་ལྷ་ལྷ་ལྷ་སྟེ་སྟེ།	0.220	0.200	(0.120)
152	200.07/2035	ལྷ་ལྷ་ལྷ་ལྷ་སྟེ་སྟེ།	12.022	9.000	2.200
153	200.07/2036	ལྷ་ལྷ་ལྷ་ལྷ་སྟེ་སྟེ།	2.020	2.020	-
154	200.07/2037	ལྷ་ལྷ་ལྷ་ལྷ་སྟེ་སྟེ།	0.002	0.600	(0.422)
155	200.07/2038	ལྷ་ལྷ་ལྷ་ལྷ་སྟེ་སྟེ།	4.000	4.000	-
156	200.07/2039	ལྷ་ལྷ་ལྷ་ལྷ་སྟེ་སྟེ།	0.000	4.992	(1.400)
157	200.07/2040	ལྷ་ལྷ་ལྷ་ལྷ་སྟེ་སྟེ།	2.002	2.200	(0.002)
158	200.07/2041	ལྷ་ལྷ་ལྷ་ལྷ་སྟེ་སྟེ།	0.000	0.400	(2.124)
159	200.07/2042	ལྷ་ལྷ་ལྷ་ལྷ་སྟེ་སྟེ།	0.000	0.000	0.000
160	200.07/2043	ལྷ་ལྷ་ལྷ་ལྷ་སྟེ་སྟེ།	11.000	12.400	(0.000)
161	200.07/2044	ལྷ་ལྷ་ལྷ་ལྷ་སྟེ་སྟེ།	9.000	9.400	(0.400)
162	200.07/2045	ལྷ་ལྷ་ལྷ་ལྷ་སྟེ་སྟེ།	0.000	0.400	0.200
163	200.07/2046	ལྷ་ལྷ་ལྷ་ལྷ་སྟེ་སྟེ།	0.000	6.000	0.000
164	200.07/2047	ལྷ་ལྷ་ལྷ་ལྷ་སྟེ་སྟེ།	4.000	0.000	0.000
165	200.07/2048	ལྷ་ལྷ་ལྷ་ལྷ་སྟེ་སྟེ།	9.000	0.000	0.120
166	200.07/2049	ལྷ་ལྷ་ལྷ་ལྷ་སྟེ་སྟེ།	6.000	0.000	1.000
167	200.07/2050	ལྷ་ལྷ་ལྷ་ལྷ་སྟེ་སྟེ།	14.000	10.000	0.400
168	200.07/2051	ལྷ་ལྷ་ལྷ་ལྷ་སྟེ་སྟེ།	0.000	0.000	(0.000)
169	200.07/2052	ལྷ་ལྷ་ལྷ་ལྷ་སྟེ་སྟེ།	0.000	0.000	0.200
170	200.07/2053	ལྷ་ལྷ་ལྷ་ལྷ་སྟེ་སྟེ།	24.000	20.000	(2.000)
171	200.07/2054	ལྷ་ལྷ་ལྷ་ལྷ་སྟེ་སྟེ།	0.000	0.000	(0.000)
172	200.07/2055	ལྷ་ལྷ་ལྷ་ལྷ་སྟེ་སྟེ།	10.400	10.000	(0.200)
173	200.07/2056	ལྷ་ལྷ་ལྷ་ལྷ་སྟེ་སྟེ།	10.600	21.100	(2.400)

ལང	ཕྱི་ལང་ལང	ལག་ལེན་ལས་སྒྲེ	དངུལ་ཀྲམ།		
			ཕྱོད་ཚོ།	སྒྲིང་ཚོ།	དེས་དྲིག།
272	200.07/2044	འོད་གསལ་སྤངས་འབྱུང་བོན་སྐྱོད་ཞིབ་འཚོལ་ལྟེ་བ།	3.630	3.460	0.000
274	200.07/2048	མེང་མཁའ་སྤངས་འབྱུང་བོན་སྐྱོད་ཞིབ་འཚོལ་ལྟེ་བ།	4.040	20.038	(2.240)
276	200.07/2060	སྤོ་རྩི་ལྷོ་ཡོངས་སོན་རིགས་ལྟེ་བ།	0.404	0.200	0.200
278	200.07/2067	གྲོང་གཡུས་གོང་འཕེལ་སྐྱོང་བརྟེན་ལྟེ་བ།	2.340	2.340	-
279	200.07/2062	དགེ་ལེགས་སྤྱད་ཀྱི་ལྷོ་ཡོངས་ཕྱག་ལེན་འཚོ་སྐྱོད་ལྟེ་བ།	2.030	24.026	(0.006)
278	200.07/2063	བྱང་ཀྲམ་ལུང་ཕྱོགས་ཉེ་སོན་བོན་སྐྱོད་ལྟེ་བ།	44.600	40.600	0.000
280	200.07/2060	དགེ་ལེགས་སྤྱད་བྱུ་ལུ་སྤངས་འབྱུང་བོན་སྐྱོད་ཞིབ་འཚོལ་དང་གོང་འཕེལ་ལྟེ་བ།	2.032	2.400	(0.002)
282	200.07/2064	ལུང་ཕྱོགས་ཚོང་བསྐྱུགས་འགོ་དཔོན་དང་ཕྱི་ལོ་འཛིན་པ།	3.000	2.000	0.000
282	200.07/2066	གསར་སྤངས་ཕྱི་ལོ་ལྷོ་ལྷོ་གསུང་སྐྱོབ་སྐྱོང་གི།	0.242	3.246	0.006
283	200.07/2060	འཛིན་པ་མེད་གོ་སའ་དང་བཞིན་དམ་འཛིན་སྤྱད་སྐྱོབ།	0.300	0.300	-
280	200.07/2068	ཕྱོད་དགའ་ཚལ་ཞགས་ལས་ཚན་ཡིག་ཚང།	4.244	4.000	0.244
284	200.07/2000	དར་དཀར་ཞུ་གསལ་ཚལ་ལས་ཚན་ཡིག་ཚང།	2.000	2.000	0.000
286	200.07/2007	ལུང་ཕྱོགས་སོ་ཞུ་དང་ཚོང་འབྲེལ་མཉམ་ལས་ཚོགས་པ།	0.000	0.000	-
288	200.07/2003	བུམ་ཐང་དབང་ཕྱུག་བཟུ་འཁོར་སྐྱོང་གི་འཛིན་སྐྱོང་གོ་རིམ་ 2 པ།	0.430	4.336	(0.006)
289	200.07/2006	ཀྱུ་གཞུང་སྐྱོ་ཤིང་དང་ལེ་སངས་སྐྱོང་གི་ལས་ཚན།	20.000	20.400	(0.400)
288	200.07/2000	ཀྱུ་གཞུང་དང་སོ་ཞུ་ཚོང་འབྲེལ་དང་ལོ་ལྷོ་གོང་འཕེལ་ལས་འགུལ།	20.040	22.332	2.000
290	200.07/2073	སྐོ་ཞོར་གོང་འཕེལ་གསར་བཏོད་ལས་རིམ་བཙན་ཐབས།	24.333	243.070	4.000
292	200.07/2076	ལྷོ་ཞོར་དབང་ཕྱུག་ཉམས་སྤངས་འབྱུང་བོན་སྐྱོད་ཞིབ་འཚོལ་ལྟེ་བ།	22.200	20.460	2.000
292	200.07/2022	བུམ་ཐང་ལྷུ་རྩུམས་ཤིང་ལེ་ཀྱུ་ལྷོ་ཡོངས་སྐྱོང་གི།	0.400	0.600	(0.000)
293	200.07/2020	དགེ་ལེགས་སྤྱད་ཀྱི་ལྷོ་ཡོངས་སྐྱོང་གི།	2.200	0.000	2.200
290	200.07/2024	སྐྱོ་ཞོར་རིགས་སྤྱད་ཉམས་སྤངས་ལས་འགུལ་ 2 པ།	22.000	24.000	6.000
294	200.07/2020	གཞུང་སྤྱད་ལུ་གྲོང་གཡུས་འཚོ་རྟེན་ལས་འགུལ།	3.000	0.000	(3.000)
296	200.07/2022	སྐོ་ཞོར་ལས་འགུལ།	0.300	0.300	-
298	200.07/2026	ཚོང་ལས་གོ་སྐབས་དང་ཡར་འཕར་ཀྱི་སྐྱོད་ལས་འགུལ།	0.000	2.000	(2.000)
299	200.07/2020	མོང་སྤངས་ཚོང་ལས་གོ་སྐབས་དང་ཡར་འཕར་ཀྱི་སྐྱོད་ལས་འགུལ།		0.000	(0.000)
298	200.07/2020	རི་དྲགས་སྤྱད་སྐྱོབ་ལས་ཚན།	22.202	2.364	4.000

ལྷན་	རྩིས་ཁང་ལྷན་	ལལ་ལེན་ལས་སྡེ།	དངུལ་ཀློང་གི་		
			ལྷན་ལོ་	ལྷན་ལོ་	ལོ་ལྷན་གྱི་
༢༤༠	༢༠༤.༠༡/༢༠༣༩	སོ་ཤེས་དང་ཤེས་ཚལ་ལྷན་ལལ་གི་བདག་སྐྱོང་དངུལ་རྩིས་ལས་ཚན།	༡༤༢.༡༧༥	༡༥༩.༤༠༤	(༡༧.༢༢༤)
༢༤༡	༢༠༤.༠༡/༢༠༤༠	སོ་ཤེས་དང་ཤེས་ཚལ་ལྷན་ལལ་སྐྱར་འབྱུང་འབྲུག་གི་ལས་འགུལ།	༠.༩༩༦	༠.༩༩༢	༠.༠༠༤
༢༤༢	༢༠༤.༠༡/༢༠༤༡	སོ་ཤེས་དང་ཤེས་ཚལ་ལྷན་ལལ་གི་སྤྱི་དབྱུང་དང་འཆར་གཞི་ལས་ཚན།	༡.༥༠༧	༡.༦༤༢	(༠.༡༣༥)
༢༤༣	༢༠༤.༠༡/༢༠༤༢	"སོ་ཤེས་དང་ཤེས་ཚལ་ལྷན་ལལ་གི་བདག་སྐྱོང་དང་དངུལ་ལས་སྡེ་ཚན། (ཨར་ཨི་ཏི་ཏི་དང་གྲ་འགྲིག་ལས་འགུལ)"	༣༤.༡༤༢	༣༡.༤༩༦	༢.༦༤༦
༢༤༤	༢༠༤.༠༡/༢༠༤༣	ཚོང་འབྲེལ་སོ་ཤེས་དང་ཚོང་གཞི་ལྷན་ལལ་ལས་ཚན།	༦.༩༤༤	༦.༩༤༤	-
༢༤༥	༢༠༤.༠༡/༢༠༤༤	མེད་མཁའ་སོ་ཤེས་ཞིབ་འཚོལ་དང་ཤོད་འཕེལ་སྡེ་བ།	༡.༣༧༣	༡.༣༩༡	༠.༠༡༨
༢༤༦	༢༠༤.༠༡/༢༠༤༥	ལུང་ཕྱོགས་སོ་ཤེས་ཚོང་འབྲེལ་དང་མཉམ་ལས་ཡིག་ཚང།	༧.༡༩༡	༧.༡༠༣	༠.༠༨༨
༢༤༧	༢༠༤.༠༡/༢༠༤༦	བཀའ་ལྷན་ལུང་ཕྱོགས་སྤོ་ལོ་ཤོད་འཕེལ་སྡེ་བ།	༩.༤༦༤	༩.༤༦༤	-
༢༤༨	༢༠༤.༠༡/༡༠༠༡	ཐིམ་ཕུག་བསྟན་ཀླུ་སྐྱོང་ལལ།	༡༠.༥༥༧	༡༠.༧༡༠	(༠.༡༥༣)
༢༤༩	༢༠༤.༠༡/༡༠༠༢	ཐིམ་ཕུག་བསྟན་ཀླུ་སྐྱོང་ལལ་འོག་གི་བསྟན་ཀླུ་ལས་ཁུངས།	༢༥.༣༥༣	༢༧.༧༥༠	(༢.༣༩༧)
༢༥༠	༢༠༤.༠༡/༡༠༠༣	ས་གཏོར་ལས་ཁུངས།	༤.༠༢༦	༤.༠༢༦	-
༢༥༡	༢༠༤.༠༡/༡༠༠༤	བཟོ་གྲུ་ལས་ཁུངས།	༤༤.༣༢༣	༤༡.༣༡༤	༣.༠༠༩
༢༥༢	༢༠༤.༠༡/༡༠༠༥	ཤོད་གསར་ལུང་ཕྱོགས་བསྟན་ཀླུ་ལལ་ཚང།	༠.༡༩༡	༠.༡༡༤	༠.༠༧༧
༢༥༣	༢༠༤.༠༡/༡༠༠༦	ཕུན་ཚོགས་སྤྱི་ལུང་ཕྱོགས་བསྟན་ཀླུ་ལལ་ཚང།	༠.༠༧༡	༠.༠༧༡	-
༢༥༤	༢༠༤.༠༡/༡༠༠༧	དགེ་ལེགས་ཕུག་ལུང་ཕྱོགས་བསྟན་ཀླུ་ལལ་ཚང།	༠.༠༢༠		༠.༠༢༠
༢༥༥	༢༠༤.༠༡/༡༠༠༨	བསམ་ལྗོངས་ལུང་ཕྱོགས་བསྟན་ཀླུ་ལལ་ཚང།	༠.༡༠༠	༠.༡༠༠	-
༢༥༦	༢༠༤.༠༡/༡༠༡༠	མོང་སྐར་ལུང་ཕྱོགས་བསྟན་ཀླུ་ལལ་ཚང།	༠.༢༤༢	༠.༢༥༣	(༠.༠༡༡)
༢༥༧	༢༠༤.༠༡/༡༠༡༡	ཐིམ་ཕུག་ས་གཏོར་ལས་ཁུངས་ (བཅོལ་བཞག་གི་ལུ་ཚུ་)	༡.༡༤༩	༢.༢༥༣	(༡.༡༠༤)
༢༥༨	༢༠༤.༠༡/༡༠༡༢	ནང་འཁོར་དང་བཟོ་གྲུ་ཚུ་བའི་ལས་ཁུངས།	༧.༤༤༣	༤.༣༡༡	༣.༡༣༢
༢༥༩	༢༠༤.༠༡/༡༠༡༣	ཚུར་བཞེན་ལུ་ལུགས་དང་སྤྱོད་མེ་རིམ་ལུགས་ལས་ཁུངས།	༦.༤༠༤	༤.༤༩༧	༡.༠༩༣
༢༦༠	༢༠༤.༠༡/༡༠༡༤	སྐར་འབྱུང་ལུ་ལུགས་ལས་ཁུངས།	༢༠.༥༤༩	༢༤.༥༤༩	(༤.༠༠༠)
༢༦༡	༢༠༤.༠༡/༡༠༡༥	ཚུར་བཞེན་གནམ་གཤིས་བཞེན་དབྱེད་ལས་ཁུངས།	༡༣༤.༤༠༢	༦༥.༠༥༥	༦༩.༣༤༧
༢༦༢	༢༠༤.༠༡/༡༠༡༦	ཉེར་སྤྱོད་ཉེར་སྤྱོད་ལལ་ཚང།	༣.༡༩༥	༣.༡༩༥	-
༢༦༣	༢༠༤.༠༡/༢༠༠༡	ཨི་ཨའི་ཏི་བསྟན་ཀླུ་ལས་ཁུངས།	༥.༧༩༦	༥.༧༥༠	༠.༠༤༦

ལྷན་	ཕྱི་ལོ་ལྷན་	ལག་ལེན་ལས་ཤྱེ།	དངུལ་ཀླུ་		
			ཕྱི་ལོ་	ཕྱི་ལོ་	དེ་ལོ་ལྷན་
༢༤༤	༢༠༡༧/༢༠༡༨	རྒྱ་བརྟེན་གནས་གཤམ་བརྟེན་དཔྱད་ལས་ཁུངས་ཀྱི་ རྒྱ་བརྟེན་བརྟེན་ལས་ཤྱེ།	༤.༧༤༤	༧.༧༤༤	༩.༧༤༤
༢༤༥	༢༠༡༧/༢༠༡༧	ཞབས་རྟོག་ལྷན་ཁག་ཡིག་ཚང་ལྷེ་བ།	༢༤.༥༠༤	༢༤.༤༤༢	(༧.༧༤༤)
༢༤༦	༢༠༡༧/༢༠༡༨	ལམ་སེལ་ལས་ཁུངས།	༩༤.༠༤༠	༧༧.༠༧༤	(༤༠.༤༤༤)
༢༤༧	༢༠༡༧/༢༠༡༩	བཟོ་རིག་ཞབས་རྟོག་ལས་ཁུངས།	༢༩༧.༤༠༤	༧༧.༧༤༤	༧༤.༥༤༧
༢༤༨	༢༠༡༧/༢༠༡༤	གཞི་རྒྱ་སྒྲིབ་ལུ་ས་གནས་འཁོར་ལམ་རྒྱ་སྒྲིབ་ལས་ཁུངས་ ཚན།	༤༤.༠༤༤	༧༤.༤༤༤	༤༧.༧༤༤
༢༤༩	༢༠༡༧/༢༠༡༥	ཡོང་པའི་ས་གནས་འཁོར་ལམ་རྒྱ་སྒྲིབ་ལས་ཁུངས་ཚན།	༥༤༧.༤༤༤	༤༤༤.༤༤༧	(༩༤.༤༤༧)
༢༥༠	༢༠༡༧/༢༠༡༦	བཞུགས་སྐྱོད་ས་གནས་འཁོར་ལམ་རྒྱ་སྒྲིབ་ལས་ཁུངས་ཚན།	༢༤༤.༤༤༤	༧༧.༧༤༤	(༩༠.༤༤༤)
༢༥༡	༢༠༡༧/༢༠༡༧	ཕུན་ཚོགས་གྲོང་ས་གནས་འཁོར་ལམ་རྒྱ་སྒྲིབ་ལས་ཁུངས་ ཚན།	༧༤.༤༠༤	༧༤.༤༤༤	༧.༤༤༤
༢༥༢	༢༠༡༧/༢༠༡༤	གསར་སྐྱེས་ས་གནས་འཁོར་ལམ་རྒྱ་སྒྲིབ་ལས་ཁུངས་ཚན།	༧༤.༤༤༤	༧༧.༤༤༤	(༤༧.༤༤༤)
༢༥༣	༢༠༡༧/༢༠༡༤	གྲོང་མའི་ཐང་ས་གནས་འཁོར་ལམ་རྒྱ་སྒྲིབ་ལས་ཁུངས་ཚན།	༤༤.༤༤༤	༤༤.༤༤༤	(༧༧.༧༤༤)
༢༥༤	༢༠༡༧/༢༠༡༧	ཀྲོང་གསར་ས་གནས་འཁོར་ལམ་རྒྱ་སྒྲིབ་ལས་ཁུངས་ཚན།	༧༤.༤༤༤	༧༧.༤༤༤	(༧༧.༧༤༤)
༢༥༥	༢༠༡༧/༢༠༡༧	ཐིམ་ཕུག་ས་གནས་འཁོར་ལམ་རྒྱ་སྒྲིབ་ལས་ཁུངས་ཚན།	༧༧.༤༤༤	༧༧.༤༤༤	(༧༧.༧༤༤)
༢༥༦	༢༠༡༧/༢༠༡༩	ཕུན་ཚོགས་གྲོང་ལམ་སེལ་ལས་ཁུངས་ཀྱི་མཚོན་ཁང་ལྷེ་ བ།	༠.༠༠༤	༠.༠༠༤	(༠.༠༠༤)
༢༥༧	༢༠༡༧/༢༠༡༤	ཕུན་ཚོགས་གྲོང་ལམ་སེལ་ལས་ཁུངས་ཀྱི་མཚོན་ཁང་ལྷེ་ བ།	༧༧.༧༤༤	༧༧.༧༤༤	༤.༧༤༤
༢༥༨	༢༠༡༧/༢༠༡༧	ཞབས་རྟོག་ལྷན་ཁག་གི་མི་རྒྱུས་གཞི་རྒྱ་སྒྲིབ་ལས་ཁུངས་ ཁུངས།	༤.༤༤༤	༧.༧༤༤	(༧.༧༤༤)
༢༥༩	༢༠༡༧/༢༠༡༤	ཕུན་ཚོགས་གྲོང་ས་གནས་འཁོར་ལམ་རྒྱ་སྒྲིབ་ལས་ཁུངས་ འཁོར་ལམ་ཁུངས།	༧.༤༤༤	༧.༧༤༤	༧.༧༤༤
༢༦༠	༢༠༡༧/༢༠༡༤	བསམ་བློས་ས་གནས་འཁོར་ལམ་ལས་ཁུངས་ཚན། ལམ་ སེལ་ལས་ཁུངས།	༧༧.༧༤༤	༧༧.༧༤༤	(༧.༧༤༤)
༢༦༡	༢༠༡༧/༢༠༡༧	ཕུན་ཚོགས་གྲོང་ལོ་སྤྱོད་ཤྱེ།	༤༧.༤༤༤	༧.༧༤༤	༧.༤༤༤
༢༦༢	༢༠༡༧/༢༠༡༧	ཐིམ་ཕུག་ལམ་སེལ་ལས་ཁུངས་ཀྱི་ལས་འགུལ་ མཉམ་འབྲེལ་སྤྱོད་ལས་ཁུངས་ ༡ བ།	༩.༧༤༤	༧.༧༤༤	༠.༤༤༤
༢༦༣	༢༠༡༧/༢༠༡༤	རྒྱ་བརྟེན་འཁོར་ལམ་འཁོར་ལམ་ལས་ཁུངས་ - གྲོང་མའི་ཐང་བ།	༧.༧༤༤	༤.༤༤༤	(༤.༧༤༤)
༢༦༤	༢༠༡༧/༢༠༡༤	འགྲུག་གི་ལོ་སྤྱོད་སྤྱོད་ལས་ཁུངས་ལས་ཁུངས་ཀྱི་ལས་འགུལ་ བ།	༤.༤༤༤	༤.༤༤༤	༠.༠༠༤
༢༦༥	༢༠༡༧/༢༠༡༤	དར་དུག་རྒྱ་སྤྱོད་ལས་ཁུངས་ཀྱི་ལོ་སྤྱོད་སྤྱོད་ལས་ཁུངས་ ལས་ཁུངས་ཀྱི་ལས་འགུལ་བ།		༠.༤༤༤	(༠.༤༤༤)
༢༦༦	༢༠༡༧/༢༠༡༧	འཁོར་ལམ་འཁོར་ལམ་འཁོར་ལམ་ལས་ཁུངས་ ༡ བ།		༤.༤༤༤	(༤.༤༤༤)

ལྷན་	རྒྱུ་ཁང་ལྷན་	ལལ་ལེན་ལས་སྡེ།	དངུལ་གྲུ་		
			ཕྱོད་ཚོ།	སྒྲིག་ཚོ།	ངེས་ཉིག།
228	206.07/2021	ཐིམ་ཕུག་ཁྲོམ་སྡེ་འབྲུག་ཁྲོམ་སྡེ་གོང་འཕེལ་ལས་འགུལ་3 པ།	1.100	0.043	(0.2.22)
229	206.07/2023	ཞབས་རྟོག་ལྷན་ཁག་འོག་ལུ་བཟོ་རིག་ལས་ཁུངས་སྡེ་ཚོ།	26.413	30.060	(23.413)
230	206.07/2024	ཨོ་རི་ལོ་འབྲུག་གཞུང་ལས་འགུལ་དར་དཀར་དཔལ་ལ།	27.020	0.214	(17.244)
231	206.07/2024	བཟོ་རིག་ཞབས་རྟོག་ལས་ཁུངས་ཀྱི་དོན་ལུ་ཕན་གྲིང་ཁྲོམ་སྡེ།	0.203	0.203	-
232	206.07/2026	ལས་སེལ་ལས་ཁུངས་ (ལས་འགུལ་ཨང་ས་སོག་ལས་འགུལ་བི་ཨཚལུ་ཨལ་/37011 ཇི་000)	2.200	0.226	2.022
233	206.07/2028	ཞབས་རྟོག་ལྷན་ཁག་གི་བཀོད་བྱེད་ལས་དོན།		20.000	(20.000)
234	208.07/2007	བརྒྱུད་འབྲེལ་ལྷན་ཁག་ཡིག་ཚང་ལྷེ་བ།	20.114	0.424	2.236
235	208.07/2002	མཁའ་ཐོག་སླེལ་འདྲན་ལས་ཁུངས།	36.124	208.140	(17.022)
236	208.07/2003	འཁོར་ལམ་ཉེན་སྲུང་དང་སླེལ་འདྲན་དབང་འཛིན།	4.102	1.143	0.000
237	208.07/2004	ཕུན་གྲིང་ལུང་ཕྱོགས་སླེལ་འདྲན་ཡིག་ཚང།	2.202	2.024	0.202
238	208.07/2004	དགེ་ལེགས་ཕུག་ལུང་ཕྱོགས་སླེལ་འདྲན་ཡིག་ཚང།	0.060	0.060	-
239	208.07/2006	བསམ་ཕྲོངས་ལུང་ཕྱོགས་སླེལ་འདྲན་ཡིག་ཚང།	0.026	0.026	-
240	208.07/2008	བདེ་དོན་འཕུལ་རིག་ལས་ཁུངས།	60.264	40.222	20.242
241	208.07/2009	བདེ་དོན་དང་བདེ་བརྒྱུད་ལས་ཁུངས།	4.666	0.242	(0.002)
242	208.07/2009	འབྲུག་མཁའ་འགྲུལ་དབང་འཛིན།	3.422	3.406	(0.022)
243	208.07/2020	མོང་སྐར་ལུང་ཕྱོགས་སླེལ་འདྲན་ཡིག་ཚང།	0.012	0.202	(0.222)
244	208.07/2002	བདེ་དོན་འཕུལ་རིག་ལས་ཁུངས།	0.226	0.210	(0.042)
245	208.07/2004	བདེ་དོན་འཕུལ་རིག་དང་བརྒྱུད་འཕྲིན་ལས་ཁུངས།	0.002	0.002	-
246	208.07/2004	སྤོ་རོ་མཁའ་ཐོག་སླེལ་འདྲན་ལས་ཁུངས།	30.440	4.120	26.220
247	204.07/2007	གསོ་བ་ལྷན་ཁག།	20.220	20.002	(20.020)
248	204.07/2002	མི་མང་གསོ་བའི་ཞབས་རྟོག་ལས་ཁུངས།	22.120	24.460	4.460
249	204.07/2003	སློན་བཅོས་ཞབས་རྟོག་ལས་ཁུངས།	21.202	30.224	(22.400)
250	204.07/2004	མོང་སྐར་ལུང་ཕྱོགས་གཙོ་བོ་བསྐྱེད་སློན་ཁང།	6.222	0.424	2.004
251	204.07/2006	དགེ་ལེགས་ཕུག་དངུལ་ཕྱོགས་གསལ་བསྐྱེད་སློན་ཁང།	2.000	2.220	(0.020)
252	204.07/2008	ཚད་ནད་རྩ་མེད་ལས་རིམ་དགེ་ལེགས་ཕུག།	2.022	2.022	-
253	204.07/2009	ཕུན་གྲིང་སློན་རྒྱུ་བཀའ་སླེལ་མཛོད་ཁང།	6.622	6.002	(0.260)
254	204.07/2020	ཕུན་གྲིང་སློན་བཀའ་སླེལ་ཁང།	2.240	0.000	0.240

ལང	རྩིས་ཁང་ལང	ལག་ལེན་ལས་ཤྱ།	དངུལ་ཀླམ་		
			ལྷོད་ཚོ།	སྒྲོད་ཚོ།	ངེས་རྟིག་།
372	202.07/2077	ནང་པའི་སྐྱེན་ཁང།	༩.722	2.027	7.042
374	202.07/2072	སྐྱེན་རྩིས་མཁོ་སྒྲོད་དང་གསོ་བའི་གཞི་རྟེན་མཁོ་ཆས་ལས་ཁུངས།	29.729	43.073	26.736
376	202.07/2002	གསོ་བ་ལྷན་ཁག།	24.222	70.622	74.722
378	202.07/2003	གསོ་བ་ལྷན་ཁག།	0.226	0.226	-
379	202.07/2002	ཐིམ་ཕུག་ཨམ་སྲུའི་ཆབ་ཞག་དང་ལྷོགས་ཀྱི་བཡིག་ཚང་།	4.464	4.962	(0.222)
379	202.07/2004	དགེ་ལེགས་ཕུག་འབྲུབ་བཀའ་ནད་རིགས་སྐྱོན་འགོག་ལས་འཁུམ།	2.622	2.622	-
380	202.07/2002	གསོ་བ་ལྷན་ཁག་གི་རྒྱལ་ཁབ་མཉམ་འབྲེལ་ཐབས་ལམ།	0.222	0.222	0.070
381	202.07/2009	དགེ་ལེགས་ཕུག་དབུས་ལྷོགས་གཙོ་བོའི་བསྐྱོད་སྐྱེན་ཁང་བརྒྱབ་སྐྱོན།	22.222	22.222	(22.222)
382	202.07/2072	ཐིམ་ཕུག་སྐོ་ནད་སྐོན་འགོག་ལས་འཁུམ།	76.222	2.702	9.222
383	202.07/2073	དགེ་ལེགས་ཕུག་ཚད་ནད་སྐོན་འགོག་ཡར་དྲག་ལས་འགུལ།	0.222	0.222	-
384	202.07/2076	གསོ་བ་ལྷན་ཁག་ལུ་རྒྱལ་སྤྱིའི་གྲོགས་རམ།	77.622	77.222	(0.022)
384	202.07/2072	གསོ་བ་ལྷན་ཁག་ལུ་རྒྱལ་སྤྱིའི་ཕྱི་ཕྱི་ལེན་པའི་མ་དངུལ་གྱི་གྲོགས་རམ་ལས་འགུལ།	72.222	77.222	0.472
386	202.07/2027	མི་མང་གསོ་བའི་བརྟེན་དཔྱད་ཁང་བརྒྱབ་སྐྱོན།		2.042	(2.042)
388	202.07/2022	བསམ་ཅེ་ལུ་ཉལ་གྱི་ 20 འབད་མི་སྐྱེན་ཁང་བསྐྱར་བསྐྱོན།	27.622	9.722	72.222
389	202.07/2023	"རྒྱལ་སྤྱིའི་མ་དངུལ་ཐོག་ལས་ཨེའི་སི་དང་སྐོ་ནད་ཚད་ནད་གྱི་གདོང་ལན་ལུ་ལས་འགུལ་འཛོལ་སྐྱོད་ཚོན་གྱི་ཡིག་ཚང་།"	7.022	7.022	-
389	202.07/2022	གསོ་བའི་གཞི་རྟེན་མཁོ་ཆས་གོང་འཕེལ་ལས་ཚན།	22.222	20.002	(7.722)
390	202.07/2024	སྲུའི་སི་རེ་ཀོ་རི་སི་ལས་འགུལ།	2.240	2.240	-
391	209.07/7007	ཤེས་རིག་ལྷན་ཁག།	20.222	22.222	(2.222)
392	209.07/7002	ན་ལོན་དང་མཚོ་རིམ་ཤེས་ལོན་ལས་ཁུངས།	2.722	2.722	-
393	209.07/7003	སྐོ་བ་གྲུའི་ཤེས་རིག་ལས་ཁུངས།	22.222	22.222	2.722
394	209.07/7002	ན་གཞོན་ལམ་སྐོལ་དང་ཕྱི་རིགས་ལས་ཁུངས།	22.002	22.462	(7.462)
394	209.07/2007	ཤེས་རིག་ལྷན་ཁག་ལུ་རྒྱལ་སྤྱིའི་གྲོགས་རམ།	22.222	72.222	94.222
396	209.07/2002	"ཤེས་རིག་ལྷན་ཁག་གི་འཛུལ་སྤྱིའི་ཕྱི་ཕྱི་ལེན་པའི་མ་དངུལ་གྱི་གྲོགས་རམ་ཐོག་གི་ལས་འགུལ་ཚུ།"	22.222	22.222	(0.222)

ལང	རྩིས་ཁང་ལང་།	ལག་ལེན་ལས་ཤྱེ།	དངུལ་རྒྱས།		
			ཕྱོད་ཚོ།	སྒོ་དོ།	ངེས་ཏིག།
༢༢༧	༢༠༩.༠༡/༢༠༠༢	ན་ལོན་དང་མཚོ་རིམ་ཤེས་ཡོན་ལས་ཁུངས་ཀྱི་སློབ་གཉེན་གྲགས་རམ་ལས་ཚན།	༠.༦༤༧	༠.༦༤༧	-
༢༢༨	༢༠༩.༠༡/༢༠༠༧	ཡུ་ཨེས་ཨ་གི་ཨ་ལོ་ཉེན་སྒྲིབ་མ་དངུལ་གྲོགས་གཉེན་པོ་རམ་ཐོག་གི་ལས་འགུལ།	༦.༣༠༥	༦.༣༠༥	-
༢༢༩	༢༠༩.༠༡/༢༠༠༤	ན་གཞིན་དང་རྩེད་རིགས་ལས་ཁུངས།	༡.༠༢༩	༡.༠༢༩	-
༢༣༠	༢༡༠.༠༡/༡༠༠༡	ལུ་གཡོག་ལྷན་ཁག་གི་ཡིག་ཚང་ལྟེ་བ།	༤.༧༢༤	༤.༢༩༤	༠.༤༣༢
༢༣༡	༢༡༠.༠༡/༡༠༠༢	ཁྱེད་རིག་ཤེས་ཡོན་ལས་ཁུངས།	༡༡༤.༦༩༢	༡༢༢.༠༦༩	(༨.༣༧༦)
༢༣༢	༢༡༠.༠༡/༡༠༠༣	ལུ་གཡོག་ཚང་གཞི་ལས་ཁུངས།	༡༠.༥༠༢	༡༠.༥༠༢	-
༢༣༣	༢༡༠.༠༡/༡༠༠༤	ལས་མི་ལས་ཁུངས།	༤.༤༤༩	༡༡.༧༥༩	(༧.༣༡༠)
༢༣༤	༢༡༠.༠༡/༡༠༠༥	ལུ་གཡོག་དང་མི་སྒྲོབ་ལས་ཁུངས།	༡༤.༣༥༠	༡༤.༣༤༣	(༠.༠༠༧)
༢༣༥	༢༡༠.༠༡/༡༠༠༦	བསྐོས་གཡུང་རྩེ་བཟོ་རིག་བརྟུགས་སྒྲིབ་ཁང་།	༡.༡༠༠	༡.༠༡༥	༠.༠༨༥
༢༣༦	༢༡༠.༠༡/༡༠༠༩	བསམ་བློས་འཕྲོལ་འཕྲུལ་རིག་སྒྲིབ་ཁང་།	༢.༡༤༢	༡.༣༦༢	༠.༧༨༠
༢༣༧	༢༡༠.༠༡/༡༠༡༠	ཁྱེད་རིག་གཡོག་འབྲེལ་སྦྱོང་བརྟུགས་སྒྲིབ་ཁང་།	༠.༢༣༧	༠.༢༣༧	-
༢༣༨	༢༡༠.༠༡/༡༠༡༡	རང་འབྲུང་གཡོག་འབྲེལ་སྦྱོང་བརྟུགས་སྒྲིབ་ཁང་།	༠.༣༧༥	༠.༣༧༦	(༠.༠༠༡)
༢༣༩	༢༡༠.༠༡/༡༠༡༢	བདེ་སྦྱིད་སྦྱིང་འཛིགས་མེད་དབང་ལྷན་སྒྲིབ་ཁང་ལེ་ཤི་སྦྱོང་བརྟུགས་སྒྲིབ་ཁང་།	༥.༣༡༢	༥.༣༡༢	-
༢༤༠	༢༡༠.༠༡/༡༠༡༣	འབྲེལ་བསྐྱེད་གཡོག་འབྲེལ་སྦྱོང་བརྟུགས་སྒྲིབ་ཁང་།	༣.༢༩༢	༣.༢༩༢	-
༢༤༡	༢༡༠.༠༡/༡༠༡༤	ཐེང་ལྷན་སྐྱོབ་འཕྲོལ་འཕྲུལ་རིག་སྒྲིབ་ཁང་།	༠.༤༩༠	༠.༧༧༤	༠.༢༨༤
༢༤༢	༢༡༠.༠༡/༢༠༠༦	ལུ་གཡོག་ལྷན་ཁག་གི་ཁྱེད་རིག་ཤེས་ཡོན་ལས་ཁུངས།	༡༢.༩༦༢	༡༢.༩༤༢	(༠.༠༢༠)
༢༤༣	༤༠༧.༠༡/༡༠༠༡	ཁྱེད་རིག་འཕྲོལ་བདག་སྦྱོང་།	༡༤༢.༤༡༥	༡༤༤.༤༢༤	(༢.༠༠༩)
༢༤༤	༤༠༧.༠༡/༡༠༠༢	ལྷན་ཚོགས་སྤྱི་བདེ་འཕགས།	༡༡.༩༡༤	༡༧.༤༠༤	(༥.༤༩༠)
༢༤༥	༤༠༧.༠༢/༡༠༠༡	ཁྱེད་རིག་འཕྲོལ་བདག་སྦྱོང་།	༣.༧༣༥	༥.༥༣༡	(༡.༧༩༦)
༢༤༦	༤༠༧.༠༣/༡༠༠༡	ཁྱེད་རིག་འཕྲོལ་བདག་སྦྱོང་།	༤.༤༩༠	༤.༩༣༠	(༠.༤༤༠)
༢༤༧	༤༠༧.༠༤/༡༠༠༡	ཁྱེད་རིག་འཕྲོལ་བདག་སྦྱོང་།	༤.༤༥༤	༣.༠༥༤	༡.༣༩༥
༢༤༨	༤༠༧.༠༥/༡༠༠༡	ཁྱེད་རིག་འཕྲོལ་བདག་སྦྱོང་།	༢.༩༠༦	༣.༤༡༩	(༠.༥༡༣)
༢༤༩	༤༠༧.༠༦/༡༠༠༡	ཁྱེད་རིག་འཕྲོལ་བདག་སྦྱོང་།	༦.༧༤༩	༥.༧༦༧	༠.༩༨༢
༢༥༠	༤༠༧.༠༧/༡༠༠༡	ཁྱེད་རིག་འཕྲོལ་བདག་སྦྱོང་།	༡༠.༦༦༤	༡༣.༦༡༤	(༢.༩༥༠)
༢༥༡	༤༠༧.༠༨/༡༠༠༡	ཁྱེད་རིག་འཕྲོལ་བདག་སྦྱོང་།	༢.༤༩༢	༣.༡༢༡	(༠.༦༢༩)
༢༥༢	༤༠༧.༠༩/༡༠༠༡	ཁྱེད་རིག་འཕྲོལ་བདག་སྦྱོང་།	༣.༩༩༤	༣.༦༡༢	༡.༣༨༢
༢༥༣	༤༠༧.༡༠/༡༠༠༡	ཁྱེད་རིག་འཕྲོལ་བདག་སྦྱོང་།	༢.༩༡༧	༤.༡༣༢	(༡.༢༡༥)

མང	རྒྱུ་ཁང་མང	ལག་ལེན་ལས་ཤེ།	དཔྱད་གྲུབ།		
			ཕྱི་མཚུན།	ལྗོངས།	དེ་མཚུགས།
363	2017/2007	རྒྱལ་སྤྱོད་ལྟོགས་ལྟེ་ཆེད་ལོག།	0.842	1.332	(0.326)
364	2017/2007	རྒྱལ་སྤྱོད་ལྟོགས་སྤྱོད་ལྟེ་ཆེད་ལོག།	1.487	1.764	0.276
365	2017/2007	རྒྱལ་སྤྱོད་ལྟོགས་སྤྱོད་ལྟེ་ཆེད་ལོག།	120.826	122.702	(17.876)
366	2017/2007	རྒྱལ་སྤྱོད་ལྟོགས་སྤྱོད་ལྟེ་ཆེད་ལོག།	3.634	6.321	(2.687)
367	2017/2007	རྒྱལ་སྤྱོད་ལྟོགས་སྤྱོད་ལྟེ་ཆེད་ལོག།	1.331	2.424	(1.093)
368	2017/2007	རྒྱལ་སྤྱོད་ལྟོགས་སྤྱོད་ལྟེ་ཆེད་ལོག།	1.244	1.244	0.000
369	2017/2007	རྒྱལ་སྤྱོད་ལྟོགས་སྤྱོད་ལྟེ་ཆེད་ལོག།	1.041	0.663	0.378
370	2017/2007	རྒྱལ་སྤྱོད་ལྟོགས་སྤྱོད་ལྟེ་ཆེད་ལོག།	1.021	1.092	(0.071)
371	2017/2007	རྒྱལ་སྤྱོད་ལྟོགས་སྤྱོད་ལྟེ་ཆེད་ལོག།	3.021	2.220	0.801
372	2017/2007	རྒྱལ་སྤྱོད་ལྟོགས་སྤྱོད་ལྟེ་ཆེད་ལོག།	86.172	118.604	(32.432)
373	2017/2007	རྒྱལ་སྤྱོད་ལྟོགས་སྤྱོད་ལྟེ་ཆེད་ལོག།	2.202	2.222	0.020
374	2017/2007	རྒྱལ་སྤྱོད་ལྟོགས་སྤྱོད་ལྟེ་ཆེད་ལོག།	1.812	1.982	0.170
375	2017/2007	རྒྱལ་སྤྱོད་ལྟོགས་སྤྱོད་ལྟེ་ཆེད་ལོག།	3.146	3.276	0.130
376	2017/2007	རྒྱལ་སྤྱོད་ལྟོགས་སྤྱོད་ལྟེ་ཆེད་ལོག།	1.222	1.274	0.052
377	2017/2007	རྒྱལ་སྤྱོད་ལྟོགས་སྤྱོད་ལྟེ་ཆེད་ལོག།	3.821	3.802	0.019
378	2017/2007	རྒྱལ་སྤྱོད་ལྟོགས་སྤྱོད་ལྟེ་ཆེད་ལོག།	3.121	3.402	0.281
379	2017/2007	རྒྱལ་སྤྱོད་ལྟོགས་སྤྱོད་ལྟེ་ཆེད་ལོག།	2.786	1.644	1.142
380	2017/2007	རྒྱལ་སྤྱོད་ལྟོགས་སྤྱོད་ལྟེ་ཆེད་ལོག།	3.200	4.136	(0.936)
381	2017/2007	རྒྱལ་སྤྱོད་ལྟོགས་སྤྱོད་ལྟེ་ཆེད་ལོག།	4.204	6.224	(2.020)
382	2017/2007	རྒྱལ་སྤྱོད་ལྟོགས་སྤྱོད་ལྟེ་ཆེད་ལོག།	3.232	1.344	1.888
383	2017/2007	རྒྱལ་སྤྱོད་ལྟོགས་སྤྱོད་ལྟེ་ཆེད་ལོག།	122.222	122.122	0.100
384	2017/2007	རྒྱལ་སྤྱོད་ལྟོགས་སྤྱོད་ལྟེ་ཆེད་ལོག།	32.124	10.148	22.976
385	2017/2007	རྒྱལ་སྤྱོད་ལྟོགས་སྤྱོད་ལྟེ་ཆེད་ལོག།	13.032	66.060	(53.028)
386	2017/2007	རྒྱལ་སྤྱོད་ལྟོགས་སྤྱོད་ལྟེ་ཆེད་ལོག།	2.122	2.622	0.500
387	2017/2007	རྒྱལ་སྤྱོད་ལྟོགས་སྤྱོད་ལྟེ་ཆེད་ལོག།	2.822	1.270	1.552
388	2017/2007	རྒྱལ་སྤྱོད་ལྟོགས་སྤྱོད་ལྟེ་ཆེད་ལོག།	2.022	1.422	0.600
389	2017/2007	རྒྱལ་སྤྱོད་ལྟོགས་སྤྱོད་ལྟེ་ཆེད་ལོག།	1.122	4.020	(2.898)
390	2017/2007	རྒྱལ་སྤྱོད་ལྟོགས་སྤྱོད་ལྟེ་ཆེད་ལོག།	1.122	1.122	0.000
391	2017/2007	རྒྱལ་སྤྱོད་ལྟོགས་སྤྱོད་ལྟེ་ཆེད་ལོག།	1.122	1.122	0.000
392	2017/2007	རྒྱལ་སྤྱོད་ལྟོགས་སྤྱོད་ལྟེ་ཆེད་ལོག།	6.261	1.282	4.979

མང	ཕྱི་ལོ་ལོ་མང་མང	ལོ་ལོ་ལོ་ལོ་ལོ་ལོ་	དུས་ལྟ་ལྟ་		
			ལོ་ལོ་	ལོ་ལོ་	ལོ་ལོ་
༣༩༣	༢༠༢.༠༤/༡༠༠༧	བསམ་ཚུལ་རྒྱུ་རྒྱུ་རྒྱུ་རྒྱུ་	༥.༥༠༤	༧.༥༠༦	༧.༩༢༤
༣༩༤	༢༠༢.༠༩/༡༠༠༧	བསམ་ཚུལ་ལོ་ལོ་ལོ་ལོ་ལོ་ལོ་	༢.༥༥༠	༧.༢༡༦	(༧.༤༦༦)
༣༩༥	༢༠༢.༡༠/༡༠༠༧	བསམ་ཚུལ་ལོ་ལོ་ལོ་ལོ་ལོ་ལོ་	༥.༠༩༤	༤.༢༧༧	(༣.༣༧༢)
༣༩༦	༢༠༢.༡༡/༡༠༠༧	བསམ་ཚུལ་བསམ་ཚུལ་ལོ་ལོ་ལོ་ལོ་	༧.༡༡༦	༡.༡༥༣	༠.༤༦༣
༣༩༧	༢༠༢.༡༢/༡༠༠༧	བསམ་ཚུལ་ལོ་ལོ་ལོ་ལོ་ལོ་ལོ་	༧.༡༩༠	༣.༡༡༦	(༠.༩༢༦)
༣༩༨	༢༠༢.༡༣/༡༠༠༧	བསམ་ཚུལ་ལོ་ལོ་ལོ་ལོ་ལོ་ལོ་	༣.༧༡༧	༦.༠༥༢	(༧.༣༣༣)
༣༩༩	༢༠༢.༡༤/༡༠༠༧	བསམ་ཚུལ་ བསམ་ཚུལ་ལོ་ལོ་ལོ་ལོ་	༣.༩༠༤	༣.༤༧༠	༠.༠༣༤
༤༠༠	༢༠༢.༡༥/༡༠༠༧	བསམ་ཚུལ་ལོ་ལོ་ལོ་ལོ་ལོ་ལོ་	༣.༦༡༢	༧.༦༩༣	༠.༩༣༧
༤༠༡	༢༠༢.༡༦/༡༠༠༧	བསམ་ཚུལ་ལོ་ལོ་ལོ་ལོ་ལོ་ལོ་	༣.༦༥༢	༧.༦༣༩	༡.༠༡༦
༤༠༢	༢༠༤.༠༡/༡༠༠༧	ཕྱི་རང་ལོ་ལོ་ལོ་ལོ་ལོ་ལོ་	༦༠.༠༩༠	༧༥.༡༠༥	(༡༥.༡༡༦)
༤༠༣	༢༠༤.༠༢/༡༠༠༧	ཕྱི་རང་ལོ་ལོ་ལོ་ལོ་ལོ་ལོ་	༠.༩༢༣	༠.༧༧༧	༠.༡༢༦
༤༠༤	༢༠༤.༠༣/༡༠༠༧	ཕྱི་རང་ལོ་ལོ་ལོ་ལོ་ལོ་ལོ་	༡.༧༠༥	༡.༢༢༡	༠.༡༦༢
༤༠༥	༢༠༤.༠༤/༡༠༠༧	ཕྱི་རང་ལོ་ལོ་ལོ་ལོ་ལོ་ལོ་	༡.༢༡༧	༡.༠༩༡	༠.༣༢༩
༤༠༦	༢༠༤.༠༥/༡༠༠༧	ཕྱི་རང་ལོ་ལོ་ལོ་ལོ་ལོ་ལོ་	༠.༧༢༤	༠.༡༩༡	༠.༢༥༧
༤༠༧	༢༠༤.༠༦/༡༠༠༧	ཕྱི་རང་ལོ་ལོ་ལོ་ལོ་ལོ་ལོ་	༡.༣༡༢	༠.༧༩༧	༠.༥༡༧
༤༠༨	༢༠༤.༠༧/༡༠༠༧	ཕྱི་རང་ལོ་ལོ་ལོ་ལོ་ལོ་ལོ་	༡.༢༡༢	༠.༧༥༥	༠.༦༦༩
༤༠༩	༢༠༤.༠༨/༡༠༠༧	ཕྱི་རང་ལོ་ལོ་ལོ་ལོ་ལོ་ལོ་	༡.༡༡༦	༡.༠༡༤	༠.༠༩༤
༤༡༠	༢༠༤.༠༩/༡༠༠༧	ཕྱི་རང་ལོ་ལོ་ལོ་ལོ་ལོ་ལོ་	༧.༩༢༣	༡.༠༥༣	༡.༤༩༠
༤༡༡	༢༠༤.༡༠/༡༠༠༧	ཕྱི་རང་ལོ་ལོ་ལོ་ལོ་ལོ་ལོ་	༠.༤༩༧	༠.༧༧༤	༠.༤༡༩
༤༡༢	༢༠༤.༡༡/༡༠༠༧	ཕྱི་རང་ལོ་ལོ་ལོ་ལོ་ལོ་ལོ་	༧.༩༥༢	༡.༥༧༡	༡.༣༤༧
༤༡༣	༢༠༤.༡༢/༡༠༠༧	ཕྱི་རང་ལོ་ལོ་ལོ་ལོ་ལོ་ལོ་	༡.༠༧༡	༠.༦༦༩	༠.༢༠༡
༤༡༤	༢༠༤.༡༣/༡༠༠༧	ཕྱི་རང་ ཕྱི་རང་ལོ་ལོ་ལོ་ལོ་ལོ་	༡.༠༩༦	༠.༦༥༧	༠.༢༣༩
༤༡༥	༢༠༦.༠༡/༡༠༠༧	དང་དང་ལོ་ལོ་ལོ་ལོ་ལོ་ལོ་	༡༥.༤༡༥	༡༧.༥༧༤	༢༢.༡༢༧
༤༡༦	༢༠༦.༠༡/༡༠༠༧	ལོ་ལོ་ལོ་ལོ་ལོ་ལོ་ལོ་	༦༧.༦༤༧	༧༡.༦༧༡	(༢.༩༩༠)
༤༡༧	༢༠༦.༠༢/༡༠༠༧	དང་དང་ལོ་ལོ་ལོ་ལོ་ལོ་ལོ་	༧.༠༡༥	༡.༩༢༣	༠.༡༠༧
༤༡༨	༢༠༦.༠༣/༡༠༠༧	དང་དང་ལོ་ལོ་ལོ་ལོ་ལོ་ལོ་	༡.༧༡༣	༡.༠༦༦	༠.༦༢༧
༤༡༩	༢༠༦.༠༤/༡༠༠༧	དང་དང་ལོ་ལོ་ལོ་ལོ་ལོ་ལོ་	༧.༦༠༡	༧.༩༢༤	(༠.༣༣༦)
༤༢༠	༢༠༦.༠༥/༡༠༠༧	དང་དང་ལོ་ལོ་ལོ་ལོ་ལོ་ལོ་	༢.༥༢༣	༢.༢༢༧	༠.༡༠༧
༤༢༡	༢༠༦.༠༦/༡༠༠༧	དང་དང་ལོ་ལོ་ལོ་ལོ་ལོ་ལོ་	༥.༠༣༦	༧.༧༠༦	༧.༣༣༠

ལྷན་	ཕྱི་ལོ་ལྷན་ཁང་ལྷན་	ལུགས་ལུགས་ལྷན་	དཔྱད་འཇུག་		
			ལྷན་ལྷན་	ལྷན་ལྷན་	དེ་ལྷན་
༤༢༢	༢༠༠༦.༠༧/༢༠༠༧	དར་དཀར་ལྷན་ལྷན་ལྷན་	༦.༠༤༩	༠.༩༧༥	༥.༡༧༤
༤༢༣	༢༠༠༦.༠༨/༢༠༠༧	དར་དཀར་ལྷན་ལྷན་ལྷན་	༢.༡༥༣	༡.༤༡༥	༠.༧༣༨
༤༢༤	༢༠༠༦.༠༩/༢༠༠༧	དར་དཀར་ལྷན་ལྷན་ལྷན་	༦.༥༥༥	༦.༥༠༩	༠.༠༤༦
༤༢༥	༢༠༠༦.༡༠/༢༠༠༧	དར་དཀར་ལྷན་ལྷན་ལྷན་	༣.༩༤༥	༤.༠༥༩	(༠.༡༡༤)
༤༢༦	༢༠༠༦.༡༡/༢༠༠༧	དར་དཀར་ལྷན་ལྷན་ལྷན་	༡.༧༡༩	༡.༠༥༡	༠.༦༦༨
༤༢༧	༢༠༠༦.༡༢/༢༠༠༧	དར་དཀར་ལྷན་ལྷན་ལྷན་	༢.༣༢༣	༡.༢༤༥	༡.༠༧༨
༤༢༨	༢༠༠༦.༡༣/༢༠༠༧	དར་དཀར་ལྷན་ལྷན་ལྷན་	༠.༦༧༥	༡.༡༥༤	(༠.༤༧༩)
༤༢༩	༢༠༠༦.༡༤/༢༠༠༧	དར་དཀར་ལྷན་ལྷན་ལྷན་	༠.༤༩༩	༠.༩༤༤	(༠.༠༤༩)
༤༣༠	༢༠༠༦.༡༥/༢༠༠༧	དར་དཀར་ལྷན་ལྷན་ལྷན་	༡.༩༤༧	༡.༧༢༥	༠.༢༢༢
༤༣༡	༢༠༠༧.༠༡/༢༠༠༧	ལྷན་ལྷན་ལྷན་ལྷན་	༧༧.༩༤༥	༦༠.༤༩༢	༡༧.༠༥༣
༤༣༢	༢༠༠༧.༠༢/༢༠༠༧	ལྷན་ལྷན་ལྷན་ལྷན་	༡.༩༧༤	༡.༤༡༩	༠.༥༥༥
༤༣༣	༢༠༠༧.༠༣/༢༠༠༧	ལྷན་ལྷན་ལྷན་ལྷན་	༢.༡༤༩	༠.༩༣༧	༡.༢༡༢
༤༣༤	༢༠༠༧.༠༤/༢༠༠༧	ལྷན་ལྷན་ལྷན་ལྷན་	༢.༩༠༦	༢.༣༩༩	༠.༥༠༧
༤༣༥	༢༠༠༧.༠༥/༢༠༠༧	ལྷན་ལྷན་ལྷན་ལྷན་	༢.༠༩༧	༢.༢༧༥	(༡.༡༧༨)
༤༣༦	༢༠༠༧.༠༦/༢༠༠༧	ལྷན་ལྷན་ལྷན་ལྷན་	༠.༧༡༤	༡.༡༤༦	(༠.༤༣༢)
༤༣༧	༢༠༠༧.༠༧/༢༠༠༧	ལྷན་ལྷན་ལྷན་ལྷན་	༠.༧༧༣	༠.༡༦༡	༠.༦༡༢
༤༣༨	༢༠༠༧.༠༨/༢༠༠༧	ལྷན་ལྷན་ལྷན་ལྷན་	༠.༤༣༩	༠.༦༤༥	༠.༢༠༦
༤༣༩	༢༠༠༧.༠༩/༢༠༠༧	ལྷན་ལྷན་ལྷན་ལྷན་	༠.༦༧༢	༠.༥༩༦	༠.༠༧༦
༤༤༠	༢༠༠༧.༡༠/༢༠༠༧	ལྷན་ལྷན་ལྷན་ལྷན་	༡.༥༩༦	༡.༣༥༣	༠.༢༤༣
༤༤༡	༢༠༠༧.༡༡/༢༠༠༧	ལྷན་ལྷན་ལྷན་ལྷན་	༠.༤༠༠	༠.༧༦༢	༠.༣༦༢
༤༤༢	༢༠༠༧.༡༢/༢༠༠༧	ལྷན་ལྷན་ལྷན་ལྷན་	༢.༡༣༥	༡.༦༩༤	༠.༤༤༡
༤༤༣	༢༠༠༧.༠༡/༢༠༠༧	དབང་ལྷན་ལྷན་ལྷན་	༡༤༥.༤༥༣	༡༣༢.༩༣༣	༡༢.༥༢༠
༤༤༤	༢༠༠༧.༠༢/༢༠༠༧	དབང་ལྷན་ལྷན་ལྷན་	༡༠.༦༠༠	༤.༧༩༩	༥.༨༠༡
༤༤༥	༢༠༠༧.༠༣/༢༠༠༧	དབང་ལྷན་ལྷན་ལྷན་	༡.༤༣༣	༠.༤༩༡	༠.༩༤༢
༤༤༦	༢༠༠༧.༠༤/༢༠༠༧	དབང་ལྷན་ལྷན་ལྷན་	༧.༣༤༦	༦.༤༦༢	༠.༨༨༤
༤༤༧	༢༠༠༧.༠༥/༢༠༠༧	དབང་ལྷན་ལྷན་ལྷན་	༢.༡༦༥	༢.༦༥༡	(༠.༤༨༦)
༤༤༨	༢༠༠༧.༠༦/༢༠༠༧	དབང་ལྷན་ལྷན་ལྷན་	༣.༢༤༢	༢.༤༤༤	༠.༧༩༨
༤༤༩	༢༠༠༧.༠༧/༢༠༠༧	དབང་ལྷན་ལྷན་ལྷན་	༢.༣༢༣	༢.༣༤༩	༠.༠༢༤
༤༥༠	༢༠༠༧.༠༨/༢༠༠༧	དབང་ལྷན་ལྷན་ལྷན་	༣.༦༡༤	༢.༥༦༥	༡.༠༤༩

ལྷན་	ཕྱི་ལོ་ལྷན་ལྷན་	ལུགས་ལྷན་ལྷན་	དཔྱད་ལྷན་		
			ལྷན་ལྷན་	ལྷན་ལྷན་	ལྷན་ལྷན་
༤༥༡	༢༠༤.༠༩/༡༠༠༡	དབང་ལྷན་ལྷན་ལྷན་ལྷན་	༡.༢༦༠	༡.༡༥༠	༠.༡༡༠
༤༥༢	༢༠༤.༡༠/༡༠༠༡	དབང་ལྷན་ལྷན་ལྷན་ལྷན་	༢.༦༤༠	༢.༥༧༢	༠.༠༦༨
༤༥༣	༢༠༤.༡༡/༡༠༠༡	དབང་ལྷན་ལྷན་ལྷན་ལྷན་	༡.༦༡༠	༡.༥༤༣	༠.༠༦༧
༤༥༤	༢༠༤.༡༢/༡༠༠༡	དབང་ལྷན་ལྷན་ལྷན་ལྷན་	༢.༥༩༥	༡.༦༣༥	༠.༩༦༠
༤༥༥	༢༠༤.༡༣/༡༠༠༡	དབང་ལྷན་ལྷན་ལྷན་ལྷན་	༣.༧༠༠	༢.༦༢༤	༡.༠༧༢
༤༥༦	༢༠༤.༡༤/༡༠༠༡	དབང་ལྷན་ལྷན་ལྷན་ལྷན་	༢.༢༧༢	༢.༩༡༠	(༡.༢༣༦)
༤༥༧	༢༠༤.༡༥/༡༠༠༡	དབང་ལྷན་ལྷན་ལྷན་ལྷན་	༣.༥༣༢	༤.༠༠༤	(༡.༢༧༧)
༤༥༨	༢༠༤.༡༦/༡༠༠༡	དབང་ལྷན་ལྷན་ལྷན་ལྷན་	༢.༤༡༢	༢.༠༢༢	༠.༧༩༠
༤༥༩	༢༠༩.༠༡/༡༠༠༡	ལྷན་ལྷན་ལྷན་ལྷན་ལྷན་	༡༠༤.༢༠༡	༡༡༦.༣༤༦	(༧.༩༤༥)
༤༦༠	༢༠༩.༠༢/༡༠༠༡	ལྷན་ལྷན་ལྷན་ལྷན་ལྷན་	༦.༠༧༠	༢.༥༧༢	༡.༢༩༧
༤༦༡	༢༠༩.༠༣/༡༠༠༡	ལྷན་ལྷན་ལྷན་ལྷན་ལྷན་	༢.༩༤༦	༢.༥༣༧	༠.༢༢༩
༤༦༢	༢༠༩.༠༤/༡༠༠༡	ལྷན་ལྷན་ལྷན་ལྷན་ལྷན་	༢.༢༩༡	༦.༢༡༢	(༡.༩༢༢)
༤༦༣	༢༠༩.༠༥/༡༠༠༡	ལྷན་ལྷན་ལྷན་ལྷན་ལྷན་	༣.༤༦༧	༣.༦༣༦	༠.༢༦༩
༤༦༤	༢༡༠.༠༡/༡༠༠༡	ལྷན་ལྷན་ལྷན་ལྷན་ལྷན་	༢༢༠.༢༣༦	༢༡༦.༤༠༠	༣.༧༣༦
༤༦༥	༢༡༠.༠༡/༡༠༠༢	དབང་ལྷན་ལྷན་ལྷན་ལྷན་	༡.༢༧༢	༤.༤༢༢	(༢.༥༧༠)
༤༦༦	༢༡༠.༠༢/༡༠༠༢	ལྷན་ལྷན་ལྷན་ལྷན་ལྷན་	༢.༣༢༢	༢.༩༩༢	༠.༦༧༠
༤༦༧	༢༡༠.༠༣/༡༠༠༢	ལྷན་ལྷན་ལྷན་ལྷན་ལྷན་	༢.༩༤༧	༢.༦༢༠	༠.༣༢༧
༤༦༨	༢༡༠.༠༤/༡༠༠༡	ལྷན་ལྷན་ལྷན་ལྷན་ལྷན་	༣.༡༧༢	༢.༧༧༦	(༡.༤༠༢)
༤༦༩	༢༡༠.༠༥/༡༠༠༡	ལྷན་ལྷན་ལྷན་ལྷན་ལྷན་	༡.༧༥༡	༢.༥༦༢	(༡.༨༡༡)
༤༧༠	༢༡༠.༠༦/༡༠༠༢	ལྷན་ལྷན་ལྷན་ལྷན་ལྷན་	༠.༤༧༢	༠.༩༩༦	(༠.༥༢༢)
༤༧༡	༢༡༠.༠༧/༡༠༠༢	ལྷན་ལྷན་ལྷན་ལྷན་ལྷན་	༡༡.༠༧༢	༤.༤༤༤	༤.༧༥༩
༤༧༢	༢༡༠.༠༨/༡༠༠༡	ལྷན་ལྷན་ལྷན་ལྷན་ལྷན་	༦.༢༡༩	༢.༡༢༤	༤.༠༩༥
༤༧༣	༢༡༠.༠༩/༡༠༠༢	ལྷན་ལྷན་ལྷན་ལྷན་ལྷན་	༡༡.༩༢༡	༩.༢༠༦	༢.༧༡༥
༤༧༤	༢༡༠.༡༠/༡༠༠༢	ལྷན་ལྷན་ལྷན་ལྷན་ལྷན་	༣.༩༧༩	༣.༤༢༤	༠.༥༥༥
༤༧༥	༢༡༠.༡༡/༡༠༠༡	ལྷན་ལྷན་ལྷན་ལྷན་ལྷན་	༡.༦༤༡	༠.༤༤༡	༠.༧༩༩
༤༧༦	༢༡༠.༡༢/༡༠༠༡	ལྷན་ལྷན་ལྷན་ལྷན་ལྷན་	༢.༤༩༢	༣.༧༣༢	(༠.༤༤༠)
༤༧༧	༢༡༠.༡༣/༡༠༠༢	ལྷན་ལྷན་ལྷན་ལྷན་ལྷན་	༢.༤༢༢	༢.༢༢༥	༠.༢༡༧
༤༧༨	༢༡༡.༠༡/༡༠༠༡	ལྷན་ལྷན་ལྷན་ལྷན་ལྷན་	༦༠.༡༡༢	༦༤.༤༩༢	(༤.༧༧༩)
༤༧༩	༢༡༡.༠༡/༡༠༠༢	ལྷན་ལྷན་ལྷན་ལྷན་ལྷན་	༡༢.༣༩༥	༧.༢༢༩	༥.༡༦༦

ལྷན་	རྒྱུ་ཁང་ལྷན་	ལག་ལེན་ལས་ཤྱེ།	དངུལ་ཀླུ་		
			ལྷན་ཚོ།	ལྷན་ཚོ།	རིམ་ཁྲིག་།
༤༤༠	༢༡༡.༠༢/༡༠༠༡	གཞུང་ལམ་སྐྱབ་བར་དོ་རྒྱུ་ལོག་།	༤.༥༧༥	༤.༤༤༤	(༠.༢༧༢)
༤༤༡	༢༡༡.༠༣/༡༠༠༢	སྤྱན་སྐྱབ་དྲུང་ཁག་འབྲོག་ཀྱི་རྒྱུ་ལོག་།	༠.༤༤༣	༠.༤༠༦	(༠.༠༤༤)
༤༤༢	༢༡༡.༠༤/༡༠༠༡	གཞུང་ལམ་སྐྱབ་ནང་རྒྱུ་རྒྱུ་ལོག་།	༢.༢༧༢	༡.༧༧༢	༠.༢༧༧
༤༤༣	༢༡༡.༠༥/༡༠༠༢	དང་ལྷན་རྒྱུ་ལོག་།	༢.༢༧༧	༢.༠༤༤	༠.༢༣༤
༤༤༤	༢༡༡.༠༦/༡༠༠༢	ཕངས་མཁམ་རྒྱུ་ལོག་།	༢.༢༤༤	༢.༢༤༧	༠.༠༧༧
༤༤༥	༢༡༡.༠༧/༡༠༠༡	གཞུང་ལམ་སྐྱབ་ཤིང་མཁམ་རྒྱུ་ལོག་།	༢.༥༧༢	༢.༤༧༤	(༠.༢༠༢)
༤༤༦	༢༡༡.༠༨/༡༠༠༡	གཞུང་ལམ་སྐྱབ་ཀྱི་རྒྱུ་ལོག་།	༤.༥༣༢	༤.༡༣༤	༠.༤༠༤
༤༤༧	༢༡༡.༠༩/༡༠༠༢	སྤྱན་སྐྱབ་དྲུང་ཁག་སྤྱི་ཤིང་རྒྱུ་ལོག་།	༢.༡༣༤	༢.༡༤༠	(༠.༠༡༠)
༤༤༨	༢༡༡.༠༡/༡༠༠༡	ཀྱི་ལག་ལེན་རྒྱུ་ལོག་ལྷན་ཚོ།	༡༤༢.༧༤༢	༡༤༤.༤༤༢	༢༤.༢༤༠
༤༤༩	༢༡༡.༠༢/༡༠༠༡	ཀྱི་ལག་ལེན་བྲག་སྤྱི་རྒྱུ་ལོག་།	༢.༤༧༧	༢.༤༣༤	༠.༠༣༢
༤༥༠	༢༡༡.༠༣/༡༠༠༡	ཀྱི་ལག་ལེན་རྒྱུ་ལོག་།	༤.༢༠༥	༢.༧༣༢	༠.༢༧༤
༤༥༡	༢༡༡.༠༤/༡༠༠༡	ཀྱི་ལག་ལེན་སྐྱབ་མཁམ་རྒྱུ་ལོག་།	༢.༢༣༥	༢.༢༤༧	(༠.༡༡༤)
༤༥༢	༢༡༡.༠༥/༡༠༠༡	ཀྱི་ལག་ལེན་ལྷན་ཚོ་རྒྱུ་ལོག་།	༤.༢༤༤	༧.༡༤༢	(༠.༧༧༠)
༤༥༣	༢༡༡.༠༦/༡༠༠༡	ཀྱི་ལག་ལེན་སྐྱབ་མི་སྤྱི་རྒྱུ་ལོག་།	༢.༤༤༤	༢.༧༧༢	༠.༦༧༢
༤༥༤	༢༡༡.༠༧/༡༠༠༡	ལྷན་ཚོ་རྒྱུ་ལོག་།	༤༢.༢༤༤	༤༧.༤༤༤	(༤.༡༧༤)
༤༥༥	༢༡༡.༠༧/༢༠༠༢	མོ་ནམ་རྒྱུ་ལོག་ལྷན་ཚོ་རྒྱུ་ལོག་།		༠.༠༤༤	(༠.༠༤༤)
༤༥༦	༢༡༡.༠༧/༢༠༠༢	མོ་ནམ་རྒྱུ་ལོག་ལྷན་ཚོ་རྒྱུ་ལོག་།	༡.༧༠༢	༡.༤༠༦	༠.༠༧༦
༤༥༧	༢༡༡.༠༨/༡༠༠༡	ལྷན་ཚོ་སྐྱབ་ལྷན་ཚོ་རྒྱུ་ལོག་།	༢.༢༧༧	༢.༢༠༢	༠.༡༧༤
༤༥༨	༢༡༡.༠༩/༡༠༠༡	ལྷན་ཚོ་རྒྱུ་ལོག་།	༡.༧༣༤	༡.༧༤༤	(༠.༠༡༠)
༤༥༩	༢༡༡.༠༤/༡༠༠༡	ལྷན་ཚོ་མཁམ་རྒྱུ་ལོག་།	༢.༤༤༥	༢.༤༣༢	༠.༠༡༢
༤༦༠	༢༡༡.༠༥/༡༠༠༡	ལྷན་ཚོ་ལྷན་ཚོ་རྒྱུ་ལོག་།	༢.༠༠༢	༢.༧༤༥	༠.༠༡༤
༤༦༡	༢༡༡.༠༦/༡༠༠༡	ལྷན་ཚོ་སྤྱི་རྒྱུ་ལོག་།	༡.༢༤༢	༡.༢༧༤	༠.༠༠༧
༤༦༢	༢༡༡.༠༧/༡༠༠༡	ལྷན་ཚོ་སྤྱི་རྒྱུ་ལོག་།	༢.༤༣༢	༢.༧༤༤	(༠.༡༤༤)
༤༦༣	༢༡༡.༠༨/༡༠༠༡	ལྷན་ཚོ་སྐྱབ་མཁམ་རྒྱུ་ལོག་།	༢.༢༧༤	༢.༢༣༤	༠.༡༣༤
༤༦༤	༢༡༡.༠༩/༡༠༠༡	ལྷན་ཚོ་བཙུག་མཁམ་རྒྱུ་ལོག་།	༡.༢༤༧	༡.༢༠༠	༠.༠༤༧
༤༦༥	༢༡༤.༠༡/༡༠༠༡	མོ་ནམ་རྒྱུ་ལོག་ལྷན་ཚོ།	༡༧༢.༧༤༤	༡༤༤.༤༠༤	༡༢.༤༠༡
༤༦༦	༢༡༤.༠༡/༡༠༠༢	ལྷན་ཚོ་ལྷན་ཚོ།	༤.༤༤༢	༢.༤༠༡	༠.༧༤༡
༤༦༧	༢༡༤.༠༡/༢༠༠༢	མོ་ནམ་རྒྱུ་ལོག་ལྷན་ཚོ།		༠.༠༧༤	(༠.༠༧༤)

ལྷན་	རྩིས་ཁང་ལྷན་	ལག་ལེན་ལས་ཤྱེ།	དངུལ་ཀླུ་		
			ཕྱོད་ཚོ།	སྒྲིག་ཚོ།	ངེས་ཉིག།
404	༧༡༧.༠༡/༢༠༠3	མོ་ནཱ་ཚོང་འབྲེལ་དང་འཛོལ་རྟེན་ཡུན་ལུག་ཐུབ་ཡར་བྲག་ལས་རིམ།	3.400	3.004	0.700
405	༧༡༧.༠2/༡007	མོང་རྒྱ་རྩ་བ་ལམ་རྒྱུ་ལོག།	༧.423	༧.༧40	0.066
410	༧༡༧.03/1007	མོང་རྒྱ་རྩ་ཆ་སྒྲིང་རྒྱུ་ལོག།	2.000	2.040	0.240
411	༧༡༧.04/1007	མོང་རྒྱ་རྩ་ལྷན་ལས་ལམ་རྒྱུ་ལོག།	6.006	4.400	0.006
412	༧༡༧.04/1007	མོང་རྒྱ་རྩ་དཔལ་མེད་ཚེ་རྒྱུ་ལོག།	9.409	9.339	0.240
413	༧༡༧.06/1007	མོང་རྒྱ་རྩ་འབྲས་ལུང་རྒྱུ་ལོག།	༧.060	3.400	0.263
414	༧༡༧.07/1007	མོང་རྒྱ་རྩ་དགོངས་འདུས་རྒྱུ་ལོག།	3.014	3.703	0.374
415	༧༡༧.08/1007	མོང་རྒྱ་རྩ་འཇུག་མེད་རྒྱུ་ལོག།	2.000	2.729	(0.002)
416	༧༡༧.09/1007	མོང་རྒྱ་རྩ་རྒྱུ་ལས་ལམ་རྒྱུ་ལོག།	༧.377	3.240	7.020
417	༧༡༧.10/1007	མོང་རྒྱ་རྩ་མོང་རྒྱ་རྩ་རྒྱུ་ལོག།	3.094	3.666	(0.064)
418	༧༡༧.11/1007	མོང་རྒྱ་རྩ་ཚུ་ཚང་རྒྱུ་ལོག།	༧.༧09	3.430	0.604
419	༧༡༧.12/1007	མོང་རྒྱ་རྩ་ས་སྒྲིང་རྒྱུ་ལོག།	3.090	3.009	(0.394)
420	༧༡༧.13/1007	མོང་རྒྱ་རྩ་ཤེར་ལྷན་རྒྱུ་ལོག།	4.943	4.040	0.203
421	༧༡༧.14/1007	མོང་རྒྱ་རྩ་མི་ལམ་སྒྲིང་རྒྱུ་ལོག།	6.339	༧.649	7.609
422	༧༡༧.14/1007	མོང་རྒྱ་རྩ་ཐང་འོང་རྒྱུ་ལོག།	3.400	2.926	0.622
423	༧༡༧.16/1007	མོང་རྒྱ་རྩ་ཚོགས་རྒྱུ་ལོག།	0.944	7.047	(0.066)
424	༧༡༧.17/1007	མོང་རྒྱ་རྩ་རྩ་མང་རྒྱུ་ལོག།	0.900	7.074	(0.024)
425	༧༡༧.18/1007	མོང་རྒྱ་རྩ་ལྷ་རྩ་རྒྱུ་ལོག།	9.409	9.609	(0.700)
426	༧14.01/1007	པད་མ་དགའ་ཚལ་རྒྱུ་ལོག།	723.300	206.760	(22.090)
427	༧14.01/1002	ངང་ལམ་རྒྱུ་ལོག།	72.222	72.227	0.067
428	༧14.01/2003	མོ་ནཱ་ཚོང་འབྲེལ་དང་འཛོལ་རྟེན་ཡུན་ལུག་ཐུབ་ཡར་བྲག་ལས་རིམ།	4.600	4.433	0.764
429	༧14.02/1007	པད་མ་དགའ་ཚལ་རྒྱུ་ལོག།	3.473	4.943	(2.000)
430	༧14.03/1007	པད་མ་དགའ་ཚལ་རྩིས་ལུང་རྒྱུ་ལོག།	3.000	3.000	(0.300)
431	༧14.04/1007	པད་མ་དགའ་ཚལ་གཏུང་མིན་རྒྱུ་ལོག།	2.004	2.629	(0.744)
432	༧14.04/1007	པད་མ་དགའ་ཚལ་ལམ་རྒྱུ་ལོག།	0.000	7.432	(0.020)
433	༧14.06/1007	པད་མ་དགའ་ཚལ་ཤུ་ལམ་རྒྱུ་ལོག།	0.000	6.700	7.200
434	༧14.07/1007	པད་མ་དགའ་ཚལ་གཏུང་རྒྱུ་ལོག།	7.274	7.627	0.700
435	༧14.08/1007	པད་མ་དགའ་ཚལ་བཟོ་སྒྲིལ་རྒྱུ་ལོག།	7.922	2.000	(0.400)

ལྷན་	རྩིས་ཁང་ལྷན་	ལལ་ལེན་ལས་ལྟེ།	དངུལ་གྲུ་		
			ཕྱོད་ཚོ།	སྒྲིག་ཚོ།	ངེས་ཉིག།
436	༧14.09/1001	པདྨ་དགའ་ཚལ་བདེ་ཆེན་གླིང་ཆོད་ལོག།	6.736	3.622	2.478
437	༧14.10/1001	ངང་ལམ་རྒྱུ་ལག་ལོ་བུ་གླིང་ཆོད་ལོག།	༧.177	2.886	1.668
438	༧14.11/1001	པདྨ་དགའ་ཚལ་ནོར་ཆོད་ལོག།	11.466	6.449	0.611
439	༧14.12/1001	ངང་ལམ་རྒྱུ་ལག་ཆོས་འཁོར་གླིང་ཆོད་ལོག།	2.838	3.222	(0.124)
440	༧16.01/1001	བསམ་གྲུབ་ལྗོངས་མཁར་རྫོང་ལག་བདག་སྒྲིང་།	183.211	128.214	18.908
441	༧16.01/1002	བསམ་གྲུབ་ཆོས་གླིང་རྒྱུ་ལག།	6.766	0.702	6.064
442	༧16.01/1003	ཚོ་མོ་གཙང་ལ་རྒྱུ་ལག།	1.368	1.264	0.094
443	༧16.01/2002	སོ་ནམ་ཚོང་འབྲེལ་དང་ཡར་འཕམ་རྒྱ་སྒྲིང་ལས་རིམ།		0.314	(0.314)
444	༧16.01/2003	སོ་ནམ་ཚོང་འབྲེལ་དང་འཛོལ་ལྷན་གྲུབ་ཡར་བྲག་ལས་རིམ།	3.874	3.488	(0.286)
445	༧16.02/1001	བསམ་ལྗོངས་ཕུན་ཚོགས་ཐང་ཆོད་ལོག།	1.184	1.279	(0.095)
446	༧16.03/1001	བསམ་ལྗོངས་པདྨ་ཐང་ཆོད་ལོག།	1.890	1.629	(0.261)
447	༧16.04/1001	བསམ་ལྗོངས་སྐྱེ་ལྡན་ཆོད་ལོག།	3.730	2.262	0.468
448	༧16.04/1001	བསམ་ལྗོངས་ཐང་ཕུ་ཆོད་ལོག།	1.894	1.309	0.585
449	༧16.06/1001	བསམ་ལྗོངས་གྲང་ཅན་ཕུག་ཆོད་ལོག།	0.911	1.048	(0.137)
450	༧16.07/1001	བསམ་ལྗོངས་ལཱ་རི་ཆོད་ལོག།	10.281	18.264	(8.083)
451	༧16.08/1001	བསམ་ལྗོངས་མར་ཚ་ལ་ཆོད་ལོག།	3.373	3.004	0.369
452	༧16.09/1001	བསམ་ལྗོངས་བདེ་བའི་ཐང་ཆོད་ལོག།	6.464	6.616	(0.152)
453	༧16.10/1001	བསམ་ལྗོངས་ཨོ་རོང་ཆོད་ལོག།	8.114	1.939	2.485
454	༧16.11/1001	བསམ་ལྗོངས་བསམ་རང་ཆོད་ལོག།	0.994	1.200	(0.206)
455	༧16.12/1001	བསམ་ལྗོངས་གསེར་ཐིག་ཆོད་ལོག།	6.574	2.129	4.445
456	༧17.01/1001	བཀྲིས་སྐང་རྫོང་ལག་བདག་སྒྲིང་།	181.122	202.822	(21.700)
457	༧17.01/1002	བཀྲིས་སྐང་སལ་སྒྲིང་ཆོད་ལོག།	2.974	2.930	(0.044)
458	༧17.01/1003	ཁྲིམས་ཤིང་རྒྱུ་ལག།	2.832	2.083	0.749
459	༧17.01/1004	མམ་རོང་རྒྱུ་ལག།	0.982	0.994	(0.012)
460	༧17.01/2002	སོ་ནམ་ཚོང་འབྲེལ་དང་ཡར་འཕམ་རྒྱ་སྒྲིང་ལས་རིམ།		0.041	(0.041)
461	༧17.01/2003	སོ་ནམ་ཚོང་འབྲེལ་དང་འཛོལ་ལྷན་གྲུབ་ཡར་བྲག་ལས་རིམ།	2.702	2.030	0.672
462	༧17.02/1001	བཀྲིས་སྐང་བར་མཚམས་ཆོད་ལོག།	1.386	1.386	-
463	༧17.03/1001	བཀྲིས་སྐང་རྒྱ་གཤུང་ཆོད་ལོག།	1.849	1.849	-

ལང	ཕྱི་ལོ་ལྟེང་ལྟེང་།	ལག་ལེན་ལས་ལྗོངས།	དུས་འཇུག་ལྟེང་།		
			ལྟེང་ལྟེང་།	ལྟེང་ལྟེང་།	དེ་ལྟེང་།
463	2007/2007	བཀྲིས་སྐྱོང་བཀྲིས་ལྟེང་ལྟེང་།	2.200	2.621	0.727
464	2007/2007	བཀྲིས་སྐྱོང་ལྟེང་ལྟེང་།	2.476	2.024	0.200
466	2007/2007	བཀྲིས་སྐྱོང་ལྟེང་ལྟེང་།	2.763	2.424	(0.337)
467	2007/2007	བཀྲིས་སྐྱོང་ལྟེང་ལྟེང་།	3.226	2.773	2.233
468	2007/2007	བཀྲིས་སྐྱོང་ལྟེང་ལྟེང་།	2.241	2.262	0.423
469	2007/2007	བཀྲིས་སྐྱོང་ལྟེང་ལྟེང་།	2.703	2.703	-
470	2007/2007	བཀྲིས་སྐྱོང་ལྟེང་ལྟེང་།	2.312	2.312	-
471	2007/2007	བཀྲིས་སྐྱོང་ལྟེང་ལྟེང་།	2.232	2.232	-
472	2007/2007	བཀྲིས་སྐྱོང་ལྟེང་ལྟེང་།	2.322	2.206	0.727
473	2007/2007	བཀྲིས་སྐྱོང་ལྟེང་ལྟེང་།	2.221	2.234	0.023
474	2007/2007	བཀྲིས་སྐྱོང་ལྟེང་ལྟེང་།	2.043	2.204	(0.223)
475	2007/2007	བཀྲིས་སྐྱོང་ལྟེང་ལྟེང་།	2.244	2.312	2.023
476	2007/2007	བཀྲིས་སྐྱོང་ལྟེང་ལྟེང་།	2.642	2.261	0.312
477	2007/2007	ཐིམ་ལྟེང་ལྟེང་ལྟེང་།	66.726	62.222	2.722
478	2007/2007	ཐིམ་ལྟེང་ལྟེང་ལྟེང་།	0.242	0.642	0.221
479	2007/2007	ཐིམ་ལྟེང་ལྟེང་ལྟེང་།	2.726	2.020	2.046
480	2007/2007	ཐིམ་ལྟེང་ལྟེང་ལྟེང་།	2.212	2.247	0.231
481	2007/2007	ཐིམ་ལྟེང་ལྟེང་ལྟེང་།	2.214	2.223	(2.242)
482	2007/2007	ཐིམ་ལྟེང་ལྟེང་ལྟེང་།	0.222	0.201	0.062
483	2007/2007	ཐིམ་ལྟེང་ལྟེང་ལྟེང་།	2.224	2.002	2.266
484	2007/2007	ཐིམ་ལྟེང་ལྟེང་ལྟེང་།	2.447	2.262	0.012
485	2007/2007	ཐིམ་ལྟེང་ལྟེང་ལྟེང་།	2.226	2.220	(2.224)
486	2007/2007	ཐིམ་ལྟེང་ལྟེང་ལྟེང་།	2.223	2.222	(0.074)
487	2007/2007	ཐིམ་ལྟེང་ལྟེང་ལྟེང་།	204.727	222.233	(2.622)
488	2007/2007	དམོག་ལྟེང་ལྟེང་།	2.207	2.223	0.021
489	2007/2007	དམོག་ལྟེང་ལྟེང་།	2.437	2.444	(0.022)
490	2007/2007	ལ་ལྟེང་ལྟེང་།	4.220	2.222	2.466
491	2007/2007	ལྟེང་ལྟེང་ལྟེང་།	2.246	4.622	2.232
492	2007/2007	བཀྲིས་སྐྱོང་ལྟེང་ལྟེང་།	222.242	262.207	(2.222)

མང	རྩིས་ཁང་མང	ལག་ལེན་ལས་ཤེ།	དངུལ་གྲུ་ལོ།		
			ལྷན་ཤོད་	ལྷོད་ཤོད་	ངེས་ཤིག་།
༤༩༩	༧༢༠.༠༡/༢༠༠༢	སོ་ནམ་ཚོང་འབྲེལ་དང་ཡར་འཕར་ཆུ་སྐྱེད་ལས་རིམ།		༠.༠༡༧	(༠.༠༡༧)
༤༩༧	༧༢༠.༠༡/༢༠༠༩	སོ་ནམ་ཚོང་འབྲེལ་དང་འཚོ་རྟེན་ཡུལ་ཐུབ་ཡར་དྲག་ལས་རིམ།	༩.༤༧༧	༧.༤༢༡	(༠.༩༧༤)
༤༩༤	༧༢༠.༠༢/༡༠༠༡	འབྲུམ་སྡེ་སྤོང་ཆེད་འོག་།	༩.༠༠༡	༩.༤༦༧	(༠.༤༦༦)
༤༩༦	༧༢༠.༠༩/༡༠༠༡	འཇམ་མཁར་ཆེད་འོག་།	༧.༠༦༩	༩.༩༠༤	༡.༨༣༧
༤༩༧	༧༢༠.༠༧/༡༠༠༡	ལམས་དང་ས་ཆེད་འོག་།	༤.༦༠༠	༩.༠༩༩	(༠.༤༩༩)
༤༩༨	༧༢༠.༠༤/༡༠༠༡	རམ་སྐྱར་ཆེད་འོག་།	༡.༩༡༧	༠.༤༢༤	༡.༤༩༣
༤༩༩	༧༢༠.༠༦/༡༠༠༡	སྤྱོད་མཚོ་ཆེད་འོག་།	༡.༨༩༧	༠.༩༤༦	༠.༩༥༡
༥༠༠	༧༢༠.༠༧/༡༠༠༡	སྤྱོད་ཞང་ཆེད་འོག་།	༡.༩༡༠	༡.༧༧༩	(༠.༡༣༡)
༥༠༡	༧༢༠.༠༤/༡༠༠༡	ཡ་ལང་ཆེད་འོག་།	༩.༩༡༤	༩.༠༤༩	༠.༨༦༥
༥༠༢	༧༢༠.༠༩/༡༠༠༡	གཡང་རྩེ་ཆེད་འོག་།	༧.༤༠༧	༩.༤༤༩	༢.༠༤༢
བསྐྱེད་ལས་།			༡༧,༤༩༧.༤༤༦	༡༧,༦༤༡.༧༩༠	(༤༦,༤༠༧)

ཕྱི་ལོ་ ༢༠༡༤-༡༧ ནང་གི་ དངུལ་འཛིན་དངུལ་བསྐྱར་མ་འབད་མི་གི་ལས་འཆར།

ཨང་	ཡན་ལག་དངུལ་ཁང་།	ཕྱི་ལོ་ཨང་།	ལག་ལེན་ལས་ལྟེ།	དངུལ་ཀྲམ་ས་ཡ་ནང་།
༡	བྱམ་ཐང་།	༡༡༠.༠༡/༡༠༠༢	བྱམ་ཐང་ལུ་ཡོད་པའི་ ལུང་ཕྱོགས་ཕྱི་ལོ་ཞིབ་དབང་འཛིན་ (དངུལ་)	༠.༠༡༤
༢	བྱམ་ཐང་།	༢༠༤.༠༡/༡༠༤༡	བྱམ་ཐང་ལུ་རྒྱ་མཚན་ལེན་ལུ་ཡོད་སྤྱིང་གི།	༠.༠༠༧
༣	བྱམ་ཐང་།	༢༠༤.༠༡/༢༠༢༡	བྱམ་ཐང་ལུ་རྒྱ་མཚན་ལེན་ལུ་ཡོད་སྤྱིང་གི།	༠.༠༠༢
༤	བྱམ་ཐང་།	༤༠༩.༠༡/༡༠༠༡	བྱམ་ཐང་ཚོང་ཁག་བདག་སྐྱོང་།	༠.༣༩༢
༥	བྱམ་ཐང་།	༤༠༩.༠༢/༡༠༠༡	བྱམ་ཐང་རྒྱ་སྐྱོང་ཚུ་དོགས།	༠.༢༩༥
༦	དར་དཀར་ན།	༡༠༦.༠༡/༡༠༡༦	དར་དཀར་ན་ཚོང་ཁག་གི་ལས་འཆར།	༠.༠༠༠
༧	དར་དཀར་ན།	༤༠༦.༠༡/༡༠༠༡	དར་དཀར་ན་ཚོང་ཁག་བདག་སྐྱོང་།	༡.༠༡༤
༨	དར་དཀར་ན།	༤༠༦.༠༦/༡༠༠༡	དར་དཀར་ན་དཀར་ལུ་ཚུ་དོགས།	༠.༠༥༣
༩	མགར་ས།	༡༠༦.༠༡/༡༠༣༩	མགར་ས་ཚོང་ཁག་གི་ལས་འཆར།	༠.༠༡༢
༡༠	མགར་ས།	༤༡༩.༠༡/༡༠༠༢	མགར་ས་ཚོང་ཁག་བདག་སྐྱོང་།	༠.༣༠༥
༡༡	མགར་ས།	༤༡༩.༠༢/༡༠༠༢	དཔོན་ལ་སྐྱོང་ཚུ་དོགས།	༠.༠༠༤
༡༢	མགར་ས།	༤༡༩.༠༣/༡༠༠༢	དཔོན་ལ་སྐྱོང་ཚུ་དོགས།	༠.༠༠༡
༡༣	མགར་ས།	༤༡༩.༠༤/༡༠༠༢	ལ་ཡག་ཚུ་དོགས།	༠.༤༡༤
༡༤	དཔོ་འདུ།	༢༠༤.༠༡/༡༠༤༢	དཔོ་འདུ་ནགས་ཚུ་ལུ་ཡོད་སྤྱིང་གི་ཚང་།	༠.༠༡༧
༡༥	དཔོ་ལེགས་ལུགས།	༢༠༡.༠༡/༡༠༢༤	གསར་སྤྱོད་འཛིགས་མེད་འགག་སྤྱོད་བདེ་སྤྱོད་བྱེ་བ།	༠.༠༡༩
༡༦	དཔོ་ལེགས་ལུགས།	༢༠༤.༠༡/༡༠༡༤	རྒྱལ་ཡོངས་རྒྱ་མཚན་ལེན་ལུ་ཡོད་སྤྱིང་གི།	༠.༠༠༠
༡༧	དཔོ་ལེགས་ལུགས།	༢༠༤.༠༡/༢༠༢༤	དཔོ་ལེགས་ལུགས་ལུ་རྒྱ་མཚན་ལུ་ཡོད་སྤྱིང་གི།	༠.༠༠༥
༡༨	དཔོ་ལེགས་ལུགས།	༢༠༥.༠༡/༡༠༠༤	དཔོ་ལེགས་ལུགས་ལུ་ཡོད་སྤྱོད་ལུ་ཡོད་སྤྱིང་གི།	༠.༠༠༡
༡༩	དཔོ་ལེགས་ལུགས།	༢༠༤.༠༡/༡༠༠༦	དཔོ་ལེགས་ལུགས་དངུལ་ཕྱོགས་གཙོ་བོ་བྱེ་བའི་སྤྱོད་ལུ་ཡོད་སྤྱིང་གི།	༠.༠༧༤
༢༠	དཔོ་ལེགས་ལུགས།	༢༡༠.༠༡/༡༠༡༢	གསར་སྤྱོད་བདེ་སྤྱོད་ལུ་ཡོད་སྤྱིང་གི་ཚང་།	༠.༠༠༠
༢༡	དཔོ་ལེགས་ལུགས།	༤༡༠.༠༡/༡༠༠༢	དཔོ་ལེགས་ལུགས་དངུལ་ཕྱོགས་བདག་སྐྱོང་།	༠.༠༠༥
༢༢	དཔོ་ལེགས་ལུགས།	༤༡༠.༠༢/༡༠༠༢	གསར་སྤྱོད་རྒྱ་མཚན་ལུ་ཡོད་སྤྱིང་གི།	༠.༠༠༤
༢༣	དཔོ་ལེགས་ལུགས།	༤༡༠.༠༦/༡༠༠༢	གསར་སྤྱོད་རྒྱ་མཚན་ལུ་ཡོད་སྤྱིང་གི།	༠.༣༩༤
༢༤	དཔོ་ལེགས་ལུགས།	༤༡༠.༠༩/༡༠༠༢	གསར་སྤྱོད་འཛིགས་མེད་ཚོས་སྤྱོད་ཚུ་དོགས།	༠.༥༥༥
༢༥	རྒྱ།	༡༠༦.༠༡/༡༠༡༢	རྒྱ་ཚོང་ཁག་གི་ལས་འཆར།	༠.༠༠༠
༢༦	རྒྱ།	༡༠༦.༠༡/༡༠༢༦	གསར་སྤྱོད་ལུ་ཡོད་སྤྱིང་གི་ལས་འཆར།	༠.༠༠༩
༢༧	རྒྱ།	༢༠༤.༠༡/༡༠༢༩	རྒྱ་གར་ལུ་ཡོད་སྤྱིང་གི་ཚང་།	༠.༡༠༢

ཨང	ཡན་ལག་དབྱེ་ཁང	ཕྱིན་ལ་ཨང	ཡག་ཡོན་ཡམས་ལྟེ	དབྱེ་ཁག་སྐབས་ཡན་ལག
༧༧	གསར་སྤྲོད	༢༠༡.༠༡/༢༠༢༢	ནུབ་ཕྱིད་དང་སྤོལ་འཛིན་ལྷན་ཁག་འོག་གི་ ཡམས་སྤོལ་ཡམས་ཁུངས་ཀྱིས་ གསར་སྤྲོད་ཚོང་པོ་ཚོ་བསྐྱུར།	༠.༠༡༧
༧༨	གསར་སྤྲོད	༢༠༥.༠༡/༡༠༦༦	གསར་སྤྲོད་ཕྱི་བ་སྤྱི་ཡོད་གསར་སྤྲོད་སྤྱི་བ་གྲོགས།	༠.༠༠༡
༧༩	གསར་སྤྲོད	༢༠༦.༠༡/༡༠༠༤	གསར་སྤྲོད་ཡམས་སྤོལ་ཡམས་ཁུངས་ཀྱི་ ས་གནས་འཁོར་ལམ་ལྷན་སྤྱོད་ཡམས་ཚོན།	༠.༢༩༤
༨༠	གསར་སྤྲོད	༥༡༠.༠༡/༡༠༠༡	གསར་སྤྲོད་ཚོང་ཁག་བདག་སྤྱོད།	༠.༠༡༦
༨༡	གསར་སྤྲོད	༥༡༠.༠༤/༡༠༠༡	གསར་སྤྲོད་ཉི་ལེ་མེད་འོག།	༠.༠༠༠
༨༢	གསར་སྤྲོད	༥༡༠.༡༡/༡༠༠༡	གསར་སྤྲོད་སེང་གོ་མེད་འོག།	༠.༠༡༢
༨༣	བཀྲིས་གཡལ་རྩེ	༡༠༦.༠༡/༡༠༢༡	བཀྲིས་གཡལ་རྩེ་ཚོང་ཁག་ཁྲིམས་ཁང།	༠.༠༠༥
༨༤	བཀྲིས་གཡལ་རྩེ	༥༢༠.༠༡/༡༠༠༡	བཀྲིས་གཡལ་རྩེ་ཚོང་ཁག་བདག་སྤྱོད།	༠.༠༡༥
༨༥	བཀྲིས་སྤྲོད	༢༡༠.༠༡/༡༠༡༡	བཀྲིས་སྤྲོད་རང་འབྱུང་གཡོག་འབྲེལ་སྤྱོད་བརྟེན་སྤོལ་ཁང།	༠.༠༡༢
༨༦	བཀྲིས་སྤྲོད	༥༡༧.༠༡/༡༠༠༡	བཀྲིས་སྤྲོད་ཚོང་ཁག་བདག་སྤྱོད།	༠.༩༥༢
༨༧	བཀྲིས་སྤྲོད	༥༡༧.༠༡/༡༠༠༢	བཀྲིས་སྤྲོད་སྐབས་སྤྱོད་དུང་ཁག།	༠.༠༠༢
༨༨	བཀྲིས་སྤྲོད	༥༡༧.༠༡/༡༠༠༢	བཀྲིས་སྤྲོད་ཁྲིམས་ཤིང་དུང་ཁག།	༠.༠༠༧
༨༩	བཀྲིས་སྤྲོད	༥༡༧.༠༡/༡༠༠༥	བཀྲིས་སྤྲོད་ཕམས་རོང་དུང་ཁག།	༠.༠༡༢
༩༠	ཐིམ་ཕུག	༡༠༢.༠༡/༡༠༠༡	ཕུག་ཡོངས་ཚོགས་འདུ། ཐིམ་ཕུག།	༠.༥༥༢
༩༡	ཐིམ་ཕུག	༡༠༥.༠༡/༡༠༠༡	ཕུག་ཡོངས་ཚོགས་སྤེ། ཐིམ་ཕུག།	༠.༠༥༩
༩༢	ཐིམ་ཕུག	༡༠༥.༠༡/༡༠༠༡	ཐིམ་ཕུག་དགོ་འདུན་གྲུ་ཚང།	༠.༠༢༥
༩༣	ཐིམ་ཕུག	༡༠༥.༠༡/༡༠༠༢	ཐིམ་ཕུག་དགོ་འདུན་གྲུ་ཚང་ (རབ་སྤེ)	༠.༠༥༡
༩༤	ཐིམ་ཕུག	༡༠༥.༠༡/༢༠༠༡	ཐིམ་ཕུག་དགོ་འདུན་གྲུ་ཚང་གི་ ཚོས་དང་འཕྲོད་བསྐྱེད་ལས་འགུལ།	༠.༠༠༤
༩༥	ཐིམ་ཕུག	༡༠༥.༠༡/༢༠༠༢	ཐིམ་ཕུག་གྲུ་ཚང་ལྷན་ཚོགས།	༠.༠༠༧
༩༦	ཐིམ་ཕུག	༡༠༦.༠༡/༡༠༢༢	ཤིང་གཞི་དུང་ཁག་ཁྲིམས་ཁང།	༠.༠༠༥
༩༧	ཐིམ་ཕུག	༡༠༦.༠༡/༡༠༢༧	མཛོན་མཐོའི་ཁྲིམས་ཁང།	༠.༠༠༩
༩༨	ཐིམ་ཕུག	༡༡༡.༠༡/༡༠༠༡	ལྷན་ལྷན་གཞུང་ཚོགས་ཡིག་ཚང།	༠.༠༠༥
༩༩	ཐིམ་ཕུག	༡༡༢.༠༡/༡༠༠༡	ཐིམ་ཕུག་ཁྲིམས་དོན་ཡིག་ཚང།	༠.༠༠༡
༡༠༠	ཐིམ་ཕུག	༡༡༢.༠༡/༡༠༠༡	ཐིམ་ཕུག་འབྲུག་ཨ་ལིམ་ཕིག་ཚོགས་ལྷན།	༠.༠༠༢
༡༠༡	ཐིམ་ཕུག	༡༡༤.༠༡/༢༠༠༥	མཐའ་འཁོར་གནས་སྤངས་ལྷན་ཚོགས་ཀྱི་ བཅོག་དུང་ལས་འགུལ། ཐིམ་ཕུག།	༠.༠༡༢
༡༠༢	ཐིམ་ཕུག	༡༢༡.༠༡/༡༠༠༢	ལྷོ་ཕྱོད་བཞུགས་འཛིན་གྱི་ མི་རྒྱུ་བས་དང་སྤོད་ཁྲིམ་གྲངས་ལྷན།	༠.༠༠༡
༡༠༣	ཐིམ་ཕུག	༡༢༢.༠༡/༡༠༠༡	ཐིམ་ཕུག་འབྲུག་སྤྱི་ལམ་དམ་འཛིན་ལས་སྤེ།	༠.༠༥༢

ཨང	ཡན་ལག་དངུལ་ཁང	ཕྱིས་ཁ་ཨང	ཡག་ལེན་ལས་ལྟེ།	དངུལ་གྲམ་ས་ཡ་ནང
༡༠༤	ཐིམ་ཕུག།	༡༢༣.༠༡/༡༠༠༡	ཐིམ་ཕུག་འབྲུག་བདེ་དོན་བརྒྱན་འབྲེལ་དང་བདེ་བརྒྱན་འབྲང་འཛིན།	༠.༠༠༡
༡༠༥	ཐིམ་ཕུག།	༡༢༤.༠༡/༡༠༠༡	ཐིམ་ཕུག་ཁོམ་ལྗེའི་སློབ་གྲྭ་རྒྱ།	༡.༩༤༦
༡༠༦	ཐིམ་ཕུག།	༡༢༦.༠༡/༡༠༠༡	འབྲུག་བཟོ་བཤུ་བཤུ་བཤུ་ཚོགས་ལྟེ།	༠.༠༡༧
༡༠༧	ཐིམ་ཕུག།	༡༢༦.༠༡/༡༠༠༢	བཟོ་བཤུ་བཤུ་བཤུ་བཤུ་ཚོགས་ལྟེ།	༠.༢༣༢
༡༠༨	ཐིམ་ཕུག།	༡༢༩.༠༡/༡༠༠༡	འབྲུག་ཚོས་རྒྱགས་བཀོད་ཚོགས།	༠.༠༡༩
༡༠༩	ཐིམ་ཕུག།	༡༢༣.༠༡/༡༠༠༡	རྒྱ་འབབ་འཛིགས་མེད་མེད་གོ་དབང་ཕུག་ཁོམ་སློབ་གྲྭ།	༠.༠༡༠
༡༡༠	ཐིམ་ཕུག།	༡༢༧.༠༡/༡༠༠༡	བཟོ་བཤུ་བཤུ་བཤུ་བཤུ་ཚོགས་ལྟེ།	༠.༠༢༠
༡༡༡	ཐིམ་ཕུག།	༡༢༤.༠༡/༡༠༠༡	འབྲུག་གསོ་བའི་སློབ་གྲྭ་མ་དངུལ།	༠.༠༡༩
༡༡༢	ཐིམ་ཕུག།	༢༠༡.༠༡/༡༠༠༣	ཐིམ་ཕུག་ལམ་སྲོལ་ལས་ཁུངས།	༠.༠༡༧
༡༡༣	ཐིམ་ཕུག།	༢༠༡.༠༡/༡༠༠༤	ས་གནས་གཞུང་སྲོལ་ལས་ཁུངས།	༠.༠༡༦
༡༡༤	ཐིམ་ཕུག།	༢༠༡.༠༡/༡༠༠༥	རྒྱན་དམ་འཛིན་སྲོལ་ལས་ཁུངས།	༠.༠༡༩
༡༡༥	ཐིམ་ཕུག།	༢༠༡.༠༡/༡༠༠༦	རྒྱལ་གཞུང་འགག་སྡེ་ལྟེ་བ།	༠.༠༡༤
༡༡༦	ཐིམ་ཕུག།	༢༠༡.༠༡/༡༠༠༧	རྒྱལ་གཞུང་འགག་སྡེའི་མེ་བསད་ལས་ལྟེ་བ།	༠.༠༠༡
༡༡༧	ཐིམ་ཕུག།	༢༠༢.༠༡/༡༠༠༤	ཐིམ་ཕུག་འོང་འབབ་དང་ཅད་མ་ལས་ཁུངས།	༠.༠༡༠
༡༡༨	ཐིམ་ཕུག།	༢༠༢.༠༡/༡༠༠༥	ཐིམ་ཕུག་གཞུང་ཚུལ་ལས་ཁུངས།	༠.༠༡༦
༡༡༩	ཐིམ་ཕུག།	༢༠༢.༠༡/༡༠༠༦	ཐིམ་ཕུག་དམངས་ཕྱིས་ལས་ཁུངས།	༠.༤༢༤
༡༢༠	ཐིམ་ཕུག།	༢༠༢.༠༡/༡༠༡༤	དངུལ་རྩིས་ལྷན་ཁག་འོག་གི་མངའ་བདག་རྒྱལ་པོའི་ཡིག་ཚང།	༠.༢༢༩
༡༢༡	ཐིམ་ཕུག།	༢༠༣.༠༡/༡༠༠༡	ཐིམ་ཕུག་ཕྱི་འབྲེལ་ལྷན་ཁག།	༠.༠༧༧
༡༢༢	ཐིམ་ཕུག།	༢༠༤.༠༡/༡༠༠༡	སོ་ནམ་དང་ནགས་ཚལ་ལྷན་ཁག་གི་ཡིག་ཚང་ལྟེ་བ།	༠.༡༣༦
༡༢༣	ཐིམ་ཕུག།	༢༠༤.༠༡/༡༠༠༢	སོ་ནམ་ལས་ཁུངས། སོ་ནམ་དང་ནགས་ཚལ་ལྷན་ཁག། ཐིམ་ཕུག།	༠.༤༡༥
༡༢༤	ཐིམ་ཕུག།	༢༠༤.༠༡/༡༠༠༦	འབྲུག་བཟོ་བཤུ་ཚོགས་ལྟེ་བཤུ་བཤུ་ཚོགས་ལྟེ་བ། ཐིམ་ཕུག།	༠.༠༤༡
༡༢༥	ཐིམ་ཕུག།	༢༠༤.༠༡/༡༠༡༢	སེམས་རྟོགས་ལ་རྒྱལ་ཡོངས་ས་ཆའི་ཞབས་ཏྲུག་ལྟེ་བ།	༠.༠༠༡
༡༢༦	ཐིམ་ཕུག།	༢༠༤.༠༡/༡༠༡༦	འོད་གསལ་སྤང་སློབ་འཛིན་སྲོལ་ལས་ཁུངས།	༠.༠༡༩
༡༢༧	ཐིམ་ཕུག།	༢༠༤.༠༡/༡༠༢༠	མངའ་བདག་ལ་རྒྱལ་ཡོངས་ས་ཆའི་ཞབས་ཏྲུག་ལྟེ་བ།	༠.༠༠༤
༡༢༨	ཐིམ་ཕུག།	༢༠༤.༠༡/༡༠༤༤	ཐིམ་ཕུག་ནགས་ཚལ་སྤྱི་ཚོལ་ཡིག་ཚང།	༠.༠༡༩
༡༢༩	ཐིམ་ཕུག།	༢༠༤.༠༡/༡༠༥༤	འོད་གསལ་སྤང་སློབ་འཛིན་སྲོལ་ལས་ཁུངས་ཐོན་སྐྱེད་ཞིབ་འཇུག་ལྟེ་བ།	༠.༠༠༧

ལན་	ཡན་ལག་དབྱེ་ལང་	ཕྱིས་ལ་ལང་	ཡག་ལེན་ལས་ལྗེ།	དབྱེ་ལྗམས་ལ་ནང་
༡༣༠	ཐིམ་ཕུག།	༢༠༤.༠༡/༢༠༠༦	སོ་ནམ་དང་ནགས་ཚལ་ལྷན་ཁག་འོག་གི་ རྒྱལ་གཞུང་གླེ་སྤྲོད་དང་ལས་སའམ་གྲིང་ག་ལས་ཚན།	༠.༤༢༡
༡༣༡	ཐིམ་ཕུག།	༢༠༤.༠༡/༢༠༠༧	ཐིམ་ཕུག་རྒྱ་གཞུང་དང་སོ་ནམ་ཚོང་འབྲེལ་དང་ལེ་ལུ་གོང་འཕེལ་ལས་རིམ།	༠.༠༠༧
༡༣༢	ཐིམ་ཕུག།	༢༠༤.༠༡/༢༠༡༣	ཕྱོད་རྩིས་ལས་ཁུངས་ཀྱི་ ཕྱོད་རྩིས་གོང་འཕེལ་བཅའ་བཙུགས།	༠.༠༢༤
༡༣༣	ཐིམ་ཕུག།	༢༠༤.༠༡/༢༠༡༧	ཐིམ་ཕུག་སློབ་ལས་ཁུངས།	༠.༠༠༧
༡༣༤	ཐིམ་ཕུག།	༢༠༤.༠༡/༢༠༤༡	སོ་ནམ་དང་ནགས་ཚལ་ལྷན་ཁག་གི་ སྲིད་བྱུས་དང་འཆར་གཞི་སྤེལ་བ།	༠.༠༠༣
༡༣༥	ཐིམ་ཕུག།	༢༠༤.༠༡/༡༠༠༢	ཐིམ་ཕུག་བརྟན་རྒྱས་ལས་ཁུངས།	༠.༠༠༠
༡༣༦	ཐིམ་ཕུག།	༢༠༤.༠༡/༡༠༠༣	ཐིམ་ཕུག་ས་གཏོར་ལས་ཁུངས།	༠.༠༠༢
༡༣༧	ཐིམ་ཕུག།	༢༠༤.༠༡/༡༠༡༡	ཐིམ་ཕུག་ས་གཏོར་ལས་ཁུངས། བཅོལ་བཞག་གི་ལུ་རྒྱ།	༠.༠༠༤
༡༣༨	ཐིམ་ཕུག།	༢༠༤.༠༡/༢༠༠༤	རྒྱུ་རྩལ་བརྟེན་གཞི་གཞི་གཞི་བཞག་དཔྱད་ཞབས་རྟོག་གི་ རྒྱུ་རྩལ་བརྟེན་བཞག་ལས་ཚན།	༠.༠༠༢
༡༣༩	ཐིམ་ཕུག།	༢༠༦.༠༡/༡༠༠༢	ཐིམ་ཕུག་ལས་སེལ་ལས་ཁུངས།	༠.༠༢༩
༡༤༠	ཐིམ་ཕུག།	༢༠༦.༠༡/༡༠༠༣	བཅོལ་བཞག་ཞབས་རྟོག་ལས་ཁུངས།	༠.༠༡༧
༡༤༡	ཐིམ་ཕུག།	༢༠༦.༠༡/༡༠༡༡	ཐིམ་ཕུག་ས་གཏོར་ལས་ཁུངས་རྒྱུ་རྩལ་ལས་ཚན།	༠.༠༠༠
༡༤༢	ཐིམ་ཕུག།	༢༠༤.༠༡/༡༠༠༡	ཐིམ་ཕུག་གསོ་བ་ལྷན་ཁག།	༠.༡༦༤
༡༤༣	ཐིམ་ཕུག།	༢༠༤.༠༡/༡༠༠༢	ཐིམ་ཕུག་མི་མང་གསོ་བ་ཞབས་རྟོག་ལས་ཁུངས།	༠.༠༠༢
༡༤༤	ཐིམ་ཕུག།	༢༠༤.༠༡/༡༠༠༣	ཐིམ་ཕུག་གསོ་བའི་ཞབས་རྟོག་ལས་ཁུངས།	༠.༠༡༩
༡༤༥	ཐིམ་ཕུག།	༢༠༤.༠༡/༡༠༡༡	ནང་པའི་སྤྲོད་ལང་།	༠.༠༤༧
༡༤༦	ཐིམ་ཕུག།	༢༠༤.༠༡/༡༠༡༢	སྤྲོད་རྩིས་མཁོ་སྤྲོད་དང་གསོ་བའི་གཞི་རྟོག་མཁོ་ཆས་ལས་ཁུངས།	༠.༢༠༤
༡༤༧	ཐིམ་ཕུག།	༢༠༤.༠༡/༢༠༠༤	ཐིམ་ཕུག་ཨམ་སྤེལ་ཞབས་རྟོག་དང་སྤྲོད་ལས་ཁུངས་གྲུབ་ལོང་འཕེལ།	༠.༠༠༧
༡༤༨	ཐིམ་ཕུག།	༢༠༤.༠༡/༢༠༠༤	གསོ་བ་ལྷན་ཁག་གི་ རྒྱལ་ཁབ་མཉམ་འབྲེལ་ཐབས་ལམ།	༠.༠༠༥
༡༤༩	ཐིམ་ཕུག།	༢༠༤.༠༡/༢༠༡༦	གསོ་བ་ལྷན་ཁག་ལུ་ རྒྱལ་སྤྱིའི་གྲོགས་རམ།	༠.༠༠༣
༡༥༠	ཐིམ་ཕུག།	༢༠༩.༠༡/༡༠༠༡	ཐིམ་ཕུག་ཤེས་རིག་ལྷན་ཁག།	༠.༠༡༥
༡༥༡	ཐིམ་ཕུག།	༢༡༠.༠༡/༡༠༠༢	ཐིམ་ཕུག་ལྷན་ཁག་ཤེས་རིག་ལས་ཁུངས།	༠.༠༡༡
༡༥༢	ཐིམ་ཕུག།	༢༡༠.༠༡/༡༠༠༥	ལུ་གཡོག་དང་མི་སྡེ་བས་ལས་ཁུངས། ལུ་གཡོག་ལྷན་ཁག།	༠.༠༠༢
༡༥༣	ཐིམ་ཕུག།	༢༡༤.༠༡/༡༠༠༡	ཐིམ་ཕུག་རྫོང་ཁག་བདག་སྤྱོད།	༠.༠༣༤
༡༥༤	ཐིམ་ཕུག།	༢༡༤.༠༤/༡༠༠༡	ཐིམ་ཕུག་སྤྲོད་ལང་ཞེད་འོག།	༠.༠༡༢

ཨང་	ཡན་ལག་དབྱེ་ལའང་	ཕྱི་སྤྱི་ལོ་ཨང་	ཡག་ཡིན་ཡམས་ལྟེ།	དབྱེ་ལྡན་སྤྱི་ལོ་ཨང་
༡༥༥	ཀྲོང་གསལ་རྒྱུ་	༢༠༥.༠༡/༡༠༠༦	ཀྲོང་གསལ་རྒྱུ་ལྷན་པོ་གསལ་བསྐྱོར་རྒྱུ་ཡིག་ཚང་།	༠.༠༡༡
༡༥༦	ཀྲོང་གསལ་རྒྱུ་	༢༠༢.༠༡/༡༠༠༡	ཀྲོང་གསལ་རྒྱུ་ལྷན་པོ་གསལ་བསྐྱོར་རྒྱུ་ཡིག་ཚང་།	༠.༡༢༢
༡༥༧	ཀྲོང་གསལ་རྒྱུ་	༢༠༢.༠༣/༡༠༠༡	ཀྲོང་གསལ་རྒྱུ་ལྷན་པོ་གསལ་བསྐྱོར་རྒྱུ་ཡིག་ཚང་།	༠.༠༠༡
༡༥༨	ཕྱི་རང་།	༢༠༢.༠༡/༡༠༥༡	ཕྱི་རང་ལྷན་པོ་གསལ་བསྐྱོར་རྒྱུ་ཡིག་ཚང་།	༠.༠༠༡
༡༥༩	ཕྱི་རང་།	༢༠༥.༠༡/༡༠༠༡	ཕྱི་རང་ལྷན་པོ་གསལ་བསྐྱོར་རྒྱུ་ཡིག་ཚང་།	༠.༠༡༡
༡༦༠	དབང་འདུས་མོ་བྲང་།	༡༠༦.༠༡/༡༠༠༢	དབང་འདུས་ལྷན་པོ་གསལ་བསྐྱོར་རྒྱུ་ཡིག་ཚང་།	༠.༠༡༦
༡༦༡	དབང་འདུས་མོ་བྲང་།	༢༠༡.༠༡/༢༠༡༧	དབང་འདུས་ལྷན་པོ་གསལ་བསྐྱོར་རྒྱུ་ཡིག་ཚང་།	༠.༠༠༤
༡༦༢	དབང་འདུས་མོ་བྲང་།	༢༠༢.༠༡/༡༠༢༣	དབང་འདུས་ལྷན་པོ་གསལ་བསྐྱོར་རྒྱུ་ཡིག་ཚང་།	༠.༠༠༤
༡༦༣	དབང་འདུས་མོ་བྲང་།	༢༠༢.༠༡/༡༠༥༦	བའ་འཛོལ་རང་བཞིན་སྤྱི་ལོ་ཨང་ལྷན་པོ་གསལ་བསྐྱོར་རྒྱུ་ཡིག་ཚང་།	༠.༠༥༦
༡༦༤	དབང་འདུས་མོ་བྲང་།	༢༡༠.༠༡/༡༠༠༩	བསམ་བློ་ལྷན་པོ་གསལ་བསྐྱོར་རྒྱུ་ཡིག་ཚང་།	༠.༡༠༢
༡༦༥	དབང་འདུས་མོ་བྲང་།	༢༠༤.༠༡/༡༠༠༡	དབང་འདུས་ལྷན་པོ་གསལ་བསྐྱོར་རྒྱུ་ཡིག་ཚང་།	༠.༠༠༢
༡༦༦	དབང་འདུས་མོ་བྲང་།	༢༠༤.༠༦/༡༠༠༡	དབང་འདུས་ལྷན་པོ་གསལ་བསྐྱོར་རྒྱུ་ཡིག་ཚང་།	༠.༠༠༢
༡༦༧	དབང་འདུས་མོ་བྲང་།	༢༠༤.༡༢/༡༠༠༡	དབང་འདུས་ལྷན་པོ་གསལ་བསྐྱོར་རྒྱུ་ཡིག་ཚང་།	༠.༠༠༥
༡༦༨	གཞུང་ལྷན་པོ་	༢༠༢.༠༡/༡༠༢༢	གཞུང་ལྷན་པོ་གསལ་བསྐྱོར་རྒྱུ་ཡིག་ཚང་།	༠.༥༥༢
༡༦༩	གཞུང་ལྷན་པོ་	༢༠༦.༠༡/༡༠༠༢	གཞུང་ལྷན་པོ་གསལ་བསྐྱོར་རྒྱུ་ཡིག་ཚང་།	༠.༠༢༡
༡༧༠	གཞུང་ལྷན་པོ་	༢༠༡.༠༡/༡༠༠༢	སྤྱི་ལོ་ཨང་ལྷན་པོ་གསལ་བསྐྱོར་རྒྱུ་ཡིག་ཚང་།	༠.༠༥༡
བསྐྱོར་རྒྱུ་				༡༦.༧༢༠

ཕྱི་ལོ་ ༢༠༡༤-༡༥ གྱི་ ཕྱི་ཁ་འགོ་བརྩམས་དང་ཕྱི་ཁ་བསྐྱམས་དུས་ཀྱི་ལྷན་ཚད།
དུས་ཡུན་ ལྷི་ཟླ་ ༥ པ་ལས་ ༤ པ་ཚུན།

དངུལ་གྱི་སྐུ་ལྡན།

ལ་ང	ཕྱི་ཁ་ལ་ཨང།	ལག་ལེན་ལས་སྡེ།	འགོ་བརྩམས་ལྷན་ཚད།	ཁ་བསྐྱམས་ལྷན་ཚད།
༡	༡༠༢.༠༡/༡༠༠༡	འབྲུག་རྒྱལ་བཞི་པའི་ཡིག་ཚང།	༠.༥༦༩	༠.༢༤༤
༢	༡༠༣.༠༡/༡༠༠༡	རྒྱལ་ཡོངས་ཚོགས་འདུ།	༠.༠༩༡	༠.༡༦༡
༣	༡༠༤.༠༡/༡༠༠༡	ཐིམ་ཕུག་དགེ་འདུན་གྱི་ཚང།	༡.༠༣༢	༠.༠༠༠
༤	༡༠༥.༠༡/༡༠༠༢	ཐིམ་ཕུག་དགེ་འདུན་གྱི་ཚང། (རབ་སྡེ་) ཚོས་སྡེ་ལྷན་ཚོགས།	༠.༢༢༢	༠.༠༠༠
༥	༡༠༥.༠༡/༡༠༠༣	མངའ་བདག་རྒྱལ་པོའི་ཡིག་ཚང། ཚོས་སྡེ་ལྷན་ཚོགས།	༠.༠༠༠	༠.༠༠༩
༦	༡༠༥.༠༡/༢༠༠༡	ཚོས་དང་འཕྲོད་བསྟེན་ལས་འགུལ། ཐིམ་ཕུག་དགེ་འདུན་གྱི་ཚང།	༠.༠༠༠	༠.༠༠༡
༧	༡༠༦.༠༡/༡༠༠༡	ཐིམ་ཕུག་ཆེ་མཐོའི་ཁྲིམས་ཁང།	༠.༠༠༠	༠.༠༡༩
༨	༡༠༦.༠༡/༡༠༠༤	སྤྱོད་རྒྱུ་ལག་ཁྲིམས་ཁང།	༠.༠༠༢	༠.༠༠༡
༩	༡༠༦.༠༡/༡༠༡༡	བསམ་ལྗོངས་ལག་ཁྲིམས་ཁང།	༠.༠༠༠	༠.༠༠༢
༡༠	༡༠༦.༠༡/༡༠༡༣	རྒྱ་ལག་ཁྲིམས་ཁང།	༠.༠༤༧	༠.༠༠༠
༡༡	༡༠༦.༠༡/༡༠༡༤	གཞུང་ལམ་སྐོང་ལག་ཁྲིམས་ཁང།	༠.༠༢༤	༠.༠༠༠
༡༢	༡༠༦.༠༡/༡༠༡༦	དར་དཀར་ན་ལག་ཁྲིམས་ཁང།	༠.༠༠༡	༠.༠༠༩
༡༣	༡༠༦.༠༡/༡༠༡༤	པར་དཀར་ཚལ་ལག་ཁྲིམས་ཁང།	༠.༡༣༢	༠.༠༠༡
༡༤	༡༠༦.༠༡/༡༠༡༧	བཀྲིས་གཡང་རྩེ་ལག་ཁྲིམས་ཁང།	༠.༠༠༠	༠.༠༠༠
༡༥	༡༠༦.༠༡/༡༠༡༧	མངོན་མཐོའི་ཁྲིམས་ཁང།	༠.༢༤༢	༠.༠༠༠
༡༦	༡༠༦.༠༡/༡༠༡༩	མགར་ས་ལག་ཁྲིམས་ཁང།	༠.༠༠༠	༠.༠༡༠
༡༧	༡༠༦.༠༡/༢༠༠༡	མངོན་མཐོའི་ཁྲིམས་ཁང།	༠.༠༠༡	༠.༠༠༠
༡༨	༡༠༦.༠༡/༢༠༠༦	ཆེ་མཐོའི་ཁྲིམས་ཁང་གི་ཕྱི་བཅོ་བསྐྱུར།	༠.༠༠༧	༠.༠༠༠
༡༩	༡༠༦.༠༡/༢༠༠༤	མངོན་མཐོའི་ཁྲིམས་ཁང།	༠.༢༠༧	༠.༠༠༠
༢༠	༡༠༧.༠༡/༡༠༠༡	ཞི་གཡོག་ལྷན་ཚོགས།	༠.༠༠༠	༠.༠༠༢
༢༡	༡༠༤.༠༡/༡༠༠༡	དཔལ་ལྷན་བཀག་སྡོམ་ལྷན་ཚོགས།	༠.༠༤༩	༠.༠༡༢
༢༢	༡༠༤.༠༡/༢༠༠༡	དཔལ་ལྷན་བཀག་སྡོམ་ལྷན་ཚོགས།	༠.༠༡༡	༠.༠༡༩
༢༣	༡༠༩.༠༡/༡༠༠༡	བཅོག་འཇུག་ལྷན་འཛིན།	༠.༥༧༤	༠.༠༠༠
༢༤	༡༡༠.༠༡/༡༠༠༡	ཐིམ་ཕུག་ཕྱི་ཁ་ཞིབ་དབང་འཛིན།	༠.༠༠༠	༠.༠༠༠
༢༥	༡༡༠.༠༡/༡༠༠༢	བསམ་ལྗོངས་ལུང་ཕྱོགས་ཕྱི་ཁ་ཞིབ་དབང་འཛིན་ཡིག་ཚང། (ཤར་)	༠.༠༠༠	༠.༡༤༠
༢༦	༡༡༠.༠༡/༡༠༠༣	བུམ་ཐང་ལུང་ཕྱོགས་ཕྱི་ཁ་ཞིབ་དབང་འཛིན་ཡིག་ཚང། (དབུས་)	༠.༡༠༢	༠.༠༦༣

དངུལ་གྱི་སྒྲིག་འཇུག་ལྟར་

ལོ་རྒྱུས་ལྟར་	ཕྱི་ལོ་ལྟར་	ལུགས་ལུགས་ལྟར་	འགོ་བརྒྱུགས་ལྟར་	ཁ་བསྐྱུར་ལྟར་
༢༧	༡༡༠.༠༧/༡༠༠༤	ཕྱི་རང་ལུང་ཕྱོགས་ཕྱི་ལོ་ལྟར་དབང་འཛིན་ཡིག་ཚང་། (རྒྱབ་)	0.007	0.024
༢༨	༡༡༡.༠༧/༡༠༠༧	ཐིམ་ཕུག་ལྷན་རྒྱུས་གཞུང་ཚོགས་ཡིག་ཚང་།	0.000	0.266
༢༩	༡༡༡.༠༧/༡༠༠༢	གཞུང་ལས་མི་སེར་ལྷན་	0.170	0.000
༣༠	༡༡༡.༠༧/༡༠༠༣	གཞུང་ལས་མི་སེར་ལྷན་	0.074	0.000
༣༡	༡༡༢.༠༧/༡༠༠༧	ཐིམ་ཕུག་ཁྲིམས་དོན་ཡིག་ཚང་།	0.073	0.000
༣༢	༡༡༣.༠༧/༡༠༠༧	ཐིམ་ཕུག་འབྲུག་ཨོ་ལི་མ་ཡི་ག་ཚོགས་རྒྱུང་།	0.020	0.070
༣༣	༡༡༤.༠༧/༡༠༠༧	ཐིམ་ཕུག་རྫོང་ལ་གོང་འཕེལ་ལྷན་ཚོགས་།	0.026	0.702
༣༤	༡༡༥.༠༧/༡༠༠༧	ཐིམ་ཕུག་རྒྱལ་ཡོངས་ས་ཆ་ལྷན་ཚོགས་།	0.073	0.073
༣༥	༡༡༦.༠༧/༡༠༠༧	ཐིམ་ཕུག་འབྲུག་ཞིབ་འཇུག་ལྷན་ལ།	0.000	0.002
༣༦	༡༡༧.༠༧/༡༠༠༧	རྒྱལ་ཡོངས་དགའ་སྦྱིད་དཔལ་འཛོམས་ལྷན་ཚོགས་ཡིག་ཚང་།	0.000	0.022
༣༧	༡༡༧.༠༧/༡༠༠༣	ཐིམ་ཕུག་ལྷན་བརྒྱུ་གོང་འཕེལ་ཡིག་ཚང་།	0.007	0.009
༣༨	༡༡༨.༠༧/༡༠༠༤	མཐའ་འཁོར་གནས་སྤངས་ལྷན་ཚོགས་ཀྱི་བཙོག་རྒྱུང་ལས་འགུལ།	0.099	0.000
༣༩	༡༡༩.༠༧/༡༠༠༧	སེམས་རྟོགས་ལ་རྒྱལ་གཞུང་འཛིན་སྲིད་སྲེལ་ཁང་།	0.096	0.000
༤༠	༡༡༩.༠༧/༡༠༠༤	སེམས་རྟོགས་ལ་རྒྱལ་གཞུང་འཛིན་སྲིད་སྲེལ་ཁང་།	0.007	0.076
༤༡	༡༢༡.༠༧/༡༠༠༧	ཐིམ་ཕུག་རྒྱལ་ཡོངས་ཕྱི་སྲེལ་དཔལ་འཛིན་།	0.026	0.022
༤༢	༡༢༡.༠༧/༡༠༠༢	ཕྱི་སྲེལ་དཔལ་འཛིན་གྱི་མི་སྲོལ་དང་སྲོད་ཁྲིམ་གྲངས་ཕྱི་སྲེལ་།	0.226	6.269
༤༣	༡༢༡.༠༧/༡༠༠༧	ཐིམ་ཕུག་རྒྱལ་ཡོངས་ཕྱི་སྲེལ་དཔལ་འཛིན་།	0.007	0.009
༤༤	༡༢༢.༠༧/༡༠༠༧	འབྲུག་སྤྱི་ཚུལ་དང་མ་འཛིན་དབང་འཛིན་།	0.022	0.007
༤༥	༡༢༤.༠༧/༡༠༠༧	ཐིམ་ཕུག་ཁྲིམ་སྲེལ་སྲོལ་གྱི་ལྷན་།	0.002	0.000
༤༦	༡༢༤.༠༧/༡༠༠༢	ཕུན་ཚོགས་གྲིང་ཁྲིམ་སྲེལ་སྲོལ་གྱི་ལྷན་།	0.027	0.000
༤༧	༡༢༤.༠༧/༡༠༠༤	དགའ་ལོགས་ཕུག་ཁྲིམ་སྲེལ་སྲོལ་གྱི་ལྷན་།	0.079	0.000
༤༨	༡༢༥.༠༧/༡༠༠༧	སྲོལ་རྒྱུ་བཀག་འཛིན་དབང་འཛིན་།	0.026	0.000
༤༩	༡༢༦.༠༧/༡༠༠༧	འབྲུག་བཟོ་བྱ་ལས་ཚོགས་སྲེལ་།	0.227	0.000
༥༠	༡༢༦.༠༧/༡༠༠༢	བཟོ་བྱ་ལས་ཚོགས་ལས་འཛིན་སྲིད་སྲེལ་ཁང་།	0.722	0.000
༥༡	༡༢༦.༠༧/༡༠༠༢	རྒྱལ་གཞུང་བཟོ་བྱ་ལས་ཚོགས་དང་མཐོན་སྲིད་སྲེལ་ཁང་།	0.000	0.040
༥༢	༡༢༧.༠༧/༡༠༠༧	རྒྱལ་ཡོངས་ཨམ་སྤྱ་དང་ཨ་ལེའི་ལྷན་ཚོགས་།	0.722	0.047
༥༣	༡༢༧.༠༧/༡༠༠༢	རྒྱལ་ཡོངས་ཨམ་སྤྱ་དང་ཨ་ལེའི་ལྷན་ཚོགས་།	0.000	0.000
༥༤	༡༢༨.༠༧/༡༠༠༧	ཤེས་རིག་ཚོགས་སྲེལ་།	0.020	0.002
༥༥	༡༢༩.༠༧/༡༠༠༧	འབྲུག་ཚོས་རྒྱགས་བཀོད་ཚོགས་།	0.000	7.294

ལོ་	ཕྱི་ལོ་ལྟར་	ལག་ལེན་ལས་ལུགས་	འགོ་བཙུགས་སྒྲིག་ཚུགས་	ཁ་བསྐྱུར་སྒྲིག་ཚུགས་
46	130.07/1007	ཐིམ་ཕུག་སྐྱོང་རྒྱུན་ཚོགས་	0.024	0.000
47	137.07/1007	འབྲུག་ཚད་གཞི་བཀོད་ཚོགས་	0.007	0.044
48	133.07/1007	རྟ་འབབ་ལུ་འཛིགས་མེད་སེའུ་དབང་ཕུག་ཁྲིམས་དོན་སློབ་གྲྭ་	0.073	0.000
49	136.07/1007	འཛིགས་མེད་རྩོུ་དབང་ཕུག་གཙོ་བོ་བསྐྱོར་སྐྱོན་ཁང་	0.027	0.000
50	138.07/1007	བཟོ་བསྐྱོར་གོང་འཕེལ་དབང་འཛིན་	0.000	0.072
51	207.07/1007	ནང་སྲིད་དང་སློལ་འཛིན་རྒྱུན་ལག་	0.067	0.269
52	207.07/1003	ལམ་སློལ་ལས་ཁུངས་	0.046	0.000
53	207.07/1004	ས་གནས་གཞུང་སྲིད་ལས་ཁུངས་	0.000	0.062
54	207.07/1005	ཕྱི་མི་ནང་བསྐྱོད་ལས་ཁུངས་	0.038	0.030
55	207.07/1006	རྒྱལ་གཞུང་འགག་སྡེ་ཡིག་ཚང་ལྟེ་བ་	0.077	0.005
56	207.07/1070	ནང་སྲིད་དང་སློལ་འཛིན་རྒྱུན་ལག་	0.233	0.000
57	207.07/1071	དགོ་ལེགས་ཕུག་ལུང་ཕྱོགས་ཕྱི་མི་ནང་བསྐྱོད་ཡིག་ཚང་	0.005	0.000
58	207.07/1072	བསམ་ཅེ་ལུང་ཕྱོགས་ཕྱི་མི་ནང་བསྐྱོད་ཡིག་ཚང་	0.000	0.005
59	207.07/1073	དགོ་ལེགས་ཕུག་རྒྱལ་གཞུང་འགག་སྡེ་	0.088	0.000
60	207.07/1074	དབང་འདུས་རྒྱལ་གཞུང་འགག་སྡེ་	0.000	0.007
61	207.07/1075	བུམ་ཐང་རྒྱལ་གཞུང་འགག་སྡེ་	0.005	0.000
62	207.07/2008	ཐིམ་ཕུག་རྒྱུན་ཚོགས་འཛིན་སྲིད་ལས་ཁུངས་	0.764	0.793
63	207.07/2073	པར་དགའ་ཚལ་རྫོང་བཟོ་བསྐྱོར་ལས་འགུལ་	0.020	0.000
64	207.07/2074	ས་གནས་གཞུང་སྲིད་ལུན་བརྟན་གོང་འཕེལ་ལས་རིམ་	0.045	0.707
65	207.07/2075	མགར་ས་རྫོང་ཉམས་སྲུང་ལས་འགུལ་	0.005	0.000
66	207.07/2076	གསར་སྲུང་རྫོང་བཟོ་བསྐྱོར་ ལམ་སློལ་ལས་ཁུངས་	0.000	0.049
67	202.07/1007	ཐིམ་ཕུག་དངུལ་རྒྱུན་ལག་ཡིག་ཚང་ལྟེ་བ་	0.026	0.004
68	202.07/1008	དམངས་རྒྱུན་ལས་ཁུངས་	0.799	0.074
69	202.07/1009	ཐིམ་ཕུག་འོང་འབབ་དང་ཅད་མ་ལས་ཁུངས་	0.749	0.290
70	202.07/1010	ཐིམ་ཕུག་ལུང་ཕྱོགས་འོང་འབབ་དང་ཅད་མ་ལས་ཁུངས་	0.000	0.007
71	202.07/1011	ཕུན་ཚོགས་གྲོང་ལུང་ཕྱོགས་འོང་འབབ་དང་ཅད་མ་ལས་ཁུངས་	0.036	0.020
72	202.07/1012	དགོ་ལེགས་ཕུག་ལུང་ཕྱོགས་འོང་འབབ་དང་ཅད་མ་ལས་ཁུངས་	0.044	0.088
73	202.07/1013	བསམ་ཅེ་ལུང་ཕྱོགས་འོང་འབབ་དང་ཅད་མ་ལས་ཁུངས་	0.029	0.009
74	202.07/1014	བསམ་ཅེ་ལུང་ཕྱོགས་འོང་འབབ་དང་ཅད་མ་ལས་ཁུངས་	0.007	0.042

དངུལ་གྱི་སྒྲིག་འཇུག་ལྟ་སྟངས་ལྟར་

ལོ་རྒྱུས་ལྟར་	ཕྱི་ལོ་ལྟར་	ལཱ་ལྟ་སྟངས་ལྟར་	འགོ་བརྒྱུག་སྒྲིག་འཇུག་	ལ་བསྐྱུག་སྒྲིག་འཇུག་
45	202.07/2021	མངའ་བདག་ཀྱི་ལོ་ལྟར་དང་- དངུལ་ཚུལ་ལྟ་སྟངས་ལྟར་	0.000	0.003
46	202.07/2021	ཀོལ་ཀྱི་ཚད་མཉམ་འབྲེལ་དང་བརྒྱུད་སྟེན་ལྟ་སྟངས་ལྟར་	0.000	2.121
47	202.07/2007	ཐོ་སྒྲིག་གི་འབྲེལ་སྟེན་ལྟ་སྟངས་ལྟར་	0.222	0.246
48	202.07/2002	ཡུ་མེས་ལེ་ལོ་ལྟར་ འབྲེལ་གྱི་གཏན་འཇགས་སྒྲིག་འཇུག་ལྟར་ - ཕྱི་འབྲེལ་སྟེན་ལྟ་སྟངས་ལྟར་	0.200	2.022
49	202.07/2003	སྤྱི་བཟོ་ལེ་ལོ་ ལེ་ལོ་ལྟར་ འབྲེལ་གྱི་གཏན་འཇགས་སྒྲིག་འཇུག་ལྟར་ ལྟ་སྟངས་ལྟར་ ཕྱི་འབྲེལ་སྟེན་ལྟ་སྟངས་ལྟར་	1.222	6.222
50	202.07/2004	ཀྱི་གར་ཀྱི་སྤྱི་བཟོ་ལེ་ འབྲེལ་གྱི་སྒྲིག་འཇུག་ལྟར་	2.422	4.422
51	202.07/2005	བང་གལ་དེ་ལྟ་ཀྱི་ལྟ་ འབྲེལ་གྱི་སྒྲིག་འཇུག་ལྟར་	0.622	0.222
52	202.07/2006	ཀྱི་མཉམ་ལེ་ལྟ་འབྲེལ་གྱི་སྒྲིག་འཇུག་ལྟར་	1.222	2.222
53	202.07/2007	ཐོ་སྒྲིག་གི་འབྲེལ་སྟེན་ལྟ་འབྲེལ་གྱི་སྒྲིག་འཇུག་ལྟར་	2.022	2.222
54	202.07/2008	ཀྱི་གར་ཀོལ་ཀྱི་ལྟ་ འབྲེལ་གཞུང་སྒྲིག་འཇུག་ལྟར་	0.222	1.222
55	202.07/2009	ལོ་ལྟར་ལེ་ལོ་ལྟར་ འབྲེལ་གྱི་སྒྲིག་འཇུག་ལྟར་	1.222	1.222
56	202.07/2010	ལོ་ལྟར་དང་ལྟ་སྟངས་ལྟར་ལྟ་སྟངས་ལྟར་	0.002	0.000
57	202.07/2011	ཐོ་སྒྲིག་གི་ལྟ་སྟངས་ལྟར་	0.022	0.002
58	202.07/2012	ཐོ་སྒྲིག་གི་ལྟ་སྟངས་ལྟར་	0.222	0.222
59	202.07/2013	ཐོ་སྒྲིག་གི་ལྟ་སྟངས་ལྟར་	0.222	0.222
60	202.07/2014	ཐོ་སྒྲིག་གི་ལྟ་སྟངས་ལྟར་	0.222	0.222
61	202.07/2015	ཐོ་སྒྲིག་གི་ལྟ་སྟངས་ལྟར་	0.222	0.222
62	202.07/2016	ཐོ་སྒྲིག་གི་ལྟ་སྟངས་ལྟར་	0.222	0.222
63	202.07/2017	ཐོ་སྒྲིག་གི་ལྟ་སྟངས་ལྟར་	0.222	0.222
64	202.07/2018	ཐོ་སྒྲིག་གི་ལྟ་སྟངས་ལྟར་	0.222	0.222
65	202.07/2019	ཐོ་སྒྲིག་གི་ལྟ་སྟངས་ལྟར་	0.222	0.222
66	202.07/2020	ཐོ་སྒྲིག་གི་ལྟ་སྟངས་ལྟར་	0.222	0.222
67	202.07/2021	ཐོ་སྒྲིག་གི་ལྟ་སྟངས་ལྟར་	0.222	0.222

དངུལ་གྱི་སྒྲིག་འཇུག་ལྟ་སྟངས་ལྟར་

ལྟར་	ཕྱི་ལོ་ལྟར་	ལག་ལེན་ལས་ལྟར་	འགོ་བརྒྱུགས་སྒྲིག་ཚུལ་	ལ་བསྐྱུགས་སྒྲིག་ཚུལ་
112	2007/1023	བཀྲིས་གཡང་ཕུ་རྒྱལ་ཡོངས་འབྲུག་རྒྱུ་འཛུགས་སྐོར་སྐོར་སྐོར་	0.000	0.000
113	2007/1024	གཞུང་གི་འཕྲུལ་འཕྲུལ་འཕྲུལ་སྐོར་སྐོར་སྐོར་	0.000	0.070
114	2007/1025	དགོ་འདུ་འཕྲུལ་འཕྲུལ་སྐོར་སྐོར་སྐོར་	0.030	0.073
115	2007/1026	དབང་འདུས་འཕྲུལ་འཕྲུལ་སྐོར་སྐོར་སྐོར་	0.077	0.000
116	2007/1027	ཐིམ་ཕུག་འཕྲུལ་འཕྲུལ་སྐོར་སྐོར་སྐོར་	0.760	0.229
117	2007/1028	ཐིམ་ཕུག་འཕྲུལ་འཕྲུལ་སྐོར་སྐོར་སྐོར་	0.070	0.000
118	2007/1029	སྤྱི་ལོ་འཕྲུལ་འཕྲུལ་སྐོར་སྐོར་སྐོར་	0.000	0.032
119	2007/1030	གསར་སྐྱེས་འཕྲུལ་འཕྲུལ་འཕྲུལ་སྐོར་སྐོར་	0.000	0.040
120	2007/1031	ཐིམ་ཕུག་འཕྲུལ་འཕྲུལ་སྐོར་སྐོར་སྐོར་	0.702	0.022
121	2007/1032	བཞོན་སྐོར་འབྲུག་འཕྲུལ་སྐོར་སྐོར་	0.000	0.000
122	2007/1033	མྱོང་གཞུང་གི་འཕྲུལ་འཕྲུལ་སྐོར་སྐོར་	0.749	0.000
123	2007/1034	དགོ་ལེགས་ཕུག་རྒྱལ་ཡོངས་འཕྲུལ་སྐོར་	0.022	0.000
124	2007/1035	མྱོང་གཞུང་གི་འཕྲུལ་འཕྲུལ་སྐོར་སྐོར་	0.004	0.000
125	2007/1036	དགོ་ལེགས་ཕུག་ཕྱི་ལོ་འཕྲུལ་སྐོར་སྐོར་	0.007	0.027
126	2007/1037	ཕྱི་ལོ་འཕྲུལ་འཕྲུལ་སྐོར་སྐོར་	0.000	0.070
127	2007/2006	རྒྱལ་གཞུང་གི་འཕྲུལ་འཕྲུལ་སྐོར་སྐོར་	0.232	0.047
128	2007/2007	རྒྱ་གཞུང་གི་འཕྲུལ་འཕྲུལ་སྐོར་སྐོར་	0.029	0.023
129	2007/2008	སྤྱི་ལོ་འཕྲུལ་འཕྲུལ་སྐོར་སྐོར་	7.960	3.030
130	2007/2009	ཕྱི་ལོ་འཕྲུལ་འཕྲུལ་སྐོར་སྐོར་	0.007	0.000
131	2007/2010	དགོ་ལེགས་ཕུག་འཕྲུལ་འཕྲུལ་སྐོར་	0.022	0.007
132	2007/2011	སྤྱི་ལོ་འཕྲུལ་འཕྲུལ་སྐོར་སྐོར་	0.000	0.090
133	2007/2012	ཚོང་ལས་ལོ་སྐོར་འཕྲུལ་འཕྲུལ་	0.000	0.030
134	2007/2013	སོ་ཞུ་དང་ཞུ་འཕྲུལ་འཕྲུལ་སྐོར་	0.023	0.077
135	2007/2014	སོ་ཞུ་དང་ཞུ་འཕྲུལ་འཕྲུལ་སྐོར་	0.724	0.000
136	2007/2015	ཐིམ་ཕུག་སོ་ཞུ་དང་ཞུ་འཕྲུལ་འཕྲུལ་	0.000	0.044

དདུལ་གྱི་སྐོར་ལྟར་

ལོ་	ཕྱི་ལོ་ལྟར་	ལཱ་ལེན་ལས་ལྟར་	འགོ་བཙུགས་སྐྱེད་ཚད།	ལ་བསྐྱེད་སྐྱེད་ཚད།
༡༣༧	༢༠༤.༠༡/༢༠༤༣	"སོ་ནམ་དང་ནགས་ཚལ་ལྷན་ཁག་ བདག་སྐྱོད་དང་དདུལ་ལས་སྡེ་ ཚོན། (ཨ་ཨ་འི་འི་དང་ ག་འགྲིག་ལས་འགྲུལ།)"	༠.༤༧༩	༠.༠༦༩
༡༣༨	༢༠༤.༠༡/༢༠༤༣	ཚོང་འབྲེལ་སོ་ནམ་དང་ཡར་འཕར་རྒྱ་སྐྱོད་ལས་འགྲུལ།	༠.༡༢༩	༠.༢༤༡
༡༣༩	༢༠༤.༠༡/༢༠༤༤	ཕྱི་མཁའ་སོ་ནམ་ཞིབ་འཚོལ་དང་གོང་འཕེལ་ལྟེ་བ།	༠.༠༠༠	༠.༠༠༢
༡༤༠	༢༠༤.༠༡/༢༠༠༡	མིམ་ཕུག་བསྟན་རྒྱས་ལྷན་ཁག།	༠.༠༠༤	༠.༠༠༩
༡༤༡	༢༠༤.༠༡/༢༠༠༢	མིམ་ཕུག་བསྟན་རྒྱས་ལྷན་ཁག་འོག་གི་བསྟན་རྒྱས་ལས་འགྲུལ།	༠.༡༠༠	༠.༠༠༦
༡༤༢	༢༠༤.༠༡/༢༠༠༣	ས་གཏེར་ལས་འགྲུལ།	༠.༠༤༢	༠.༠༢༢
༡༤༣	༢༠༤.༠༡/༢༠༠༤	བཟོ་སྐྱེད་ལས་འགྲུལ།	༠.༡༥༦	༠.༠༦༩
༡༤༤	༢༠༤.༠༡/༢༠༠༦	གོང་གསར་ལུང་ཕྱོགས་བསྟན་རྒྱས་ལིག་ཚང།	༠.༠༠༩	༠.༠༠༠
༡༤༥	༢༠༤.༠༡/༢༠༡༠	མོང་སྐར་ལུང་ཕྱོགས་བསྟན་རྒྱས་ལིག་ཚང།	༠.༠༠༠	༠.༠༠༢
༡༤༦	༢༠༤.༠༡/༢༠༡༡	མིམ་ཕུག་ས་གཏེར་ལས་འགྲུལ་ (བཅོལ་བཞག་གི་ལྷ་ཚུ་)	༠.༠༠༠	༠.༠༠༡
༡༤༧	༢༠༤.༠༡/༢༠༡༢	ནང་འཁོད་དང་བཟོ་སྐྱེད་རྒྱ་སྐྱོད་ལས་འགྲུལ།	༠.༠༡༤	༠.༠༡༠
༡༤༨	༢༠༤.༠༡/༢༠༡༣	རྒྱ་བཞེན་ལྷན་ཁག་གི་སྐྱེད་ཚད་ལྟར་ལས་འགྲུལ།	༠.༠༡༤	༠.༠༠༡
༡༤༩	༢༠༤.༠༡/༢༠༡༤	རྒྱ་བཞེན་ལྷན་ཁག་གི་སྐྱེད་ཚད་ལྟར་ལས་འགྲུལ།	༠.༠༠༠	༠.༠༠༠
༡༥༠	༢༠༤.༠༡/༢༠༡༥	རྒྱ་བཞེན་ལྷན་ཁག་གི་སྐྱེད་ཚད་ལྟར་ལས་འགྲུལ།	༠.༠༠༦	༠.༠༠༠
༡༥༡	༢༠༤.༠༡/༢༠༡༦	ཉེར་སྐྱོད་ཉེར་སྐྱོད་ལིག་ཚང།	༠.༡༦༢	༠.༠༠༠
༡༥༢	༢༠༤.༠༡/༢༠༠༡	ཨི་ཨའི་འི་ བསྟན་རྒྱས་ལས་འགྲུལ།	༠.༤༢༩	༠.༠༩༠
༡༥༣	༢༠༤.༠༡/༢༠༠༤	རྒྱ་བཞེན་ལྷན་ཁག་གི་སྐྱེད་ཚད་ལྟར་ལས་འགྲུལ་གྱི་ རྒྱ་བཞེན་ལྷན་ཁག་གི་སྐྱེད་ཚད་ལྟར་ལས་འགྲུལ། (ཨི་ཨའི་འི་ ༠༡༡༡)	༠.༠༠༤	༠.༠༠༠
༡༥༤	༢༠༦.༠༡/༢༠༠༡	ཞབས་ཏྲོག་ལྷན་ཁག་ལིག་ཚང་ལྟེ་བ།	༠.༠༥༡	༠.༠༠༠
༡༥༥	༢༠༦.༠༡/༢༠༠༢	ལམ་སེལ་ལས་འགྲུལ།	༠.༠༤༤	༠.༡༣༠
༡༥༦	༢༠༦.༠༡/༢༠༠༤	གཞུང་སྐྱོད་ལུ་ ས་གནས་འཁོར་ལམ་རྒྱ་སྐྱོད་ལས་ཚོན།	༠.༠༤༥	༠.༠༠༠
༡༥༧	༢༠༦.༠༡/༢༠༠༤	གསར་སྐྱེད་ས་གནས་འཁོར་ལམ་རྒྱ་སྐྱོད་ལས་ཚོན།	༠.༡༢༡	༠.༠༢༧
༡༥༨	༢༠༦.༠༡/༢༠༡༠	གོང་གསར་ས་གནས་འཁོར་ལམ་རྒྱ་སྐྱོད་ལས་ཚོན།	༠.༠༣༦	༠.༠༢༩
༡༥༩	༢༠༦.༠༡/༢༠༡༧	ཞབས་ཏྲོག་ལྷན་ཁག་གི་ མི་རྒྱུ་བས་གཞིས་ཆགས་ལས་འགྲུལ།	༠.༡༤༩	༠.༠༢༩
༡༦༠	༢༠༦.༠༡/༢༠༡༤	སྐྱོན་ཕུག་སྐྱོན་སྐྱེད་མ་ལུང་དེ་གི་ལ་ འཁོར་ལམ་འཛིན་སྐྱོད་ལས་འགྲུལ།	༠.༠༧༡	༠.༠༠༠
༡༦༡	༢༠༦.༠༡/༢༠༢༠	ཕུན་སྐྱོད་ལས་སྡེ།	༠.༠༠༠	༠.༠༠༠
༡༦༢	༢༠༦.༠༡/༢༠༠༤	རྒྱལ་པོའི་ཞིང་དང་ལམ་འཁོར་ལམ་ལས་འགྲུལ་- ལྷོ་མའི་ཐང།	༠.༠༡༩	༠.༠༠༠

དུལ་གྱི་སྐབས་ལྟར་

ལོ་	ཕྱི་ལོ་ལྟར་	ལག་ལེན་ལས་ལྗེ།	འགོ་བརྒྱུགས་ རྒྱུ་ཚད།	ཁ་བསྐྱུར་ རྒྱུ་ཚད།
༡༦༩	༢༠༦.༠༡/༢༠༡༤	འབྲུག་གི་ཁྲིམ་སྡེ་གོང་འཕེལ་ལས་འགུལ་ ༡ པ།	0.00ཧ	0.000
༡༧༠	༢༠༦.༠༡/༢༠༢༠	ལམ་སེལ་ལས་ཁུངས་ཀྱི་ འཁོར་ལམ་ཡོངས་འབྲེལ་ལས་འགུལ་ ༡ པ།	0.00༦	0.000
༡༧༡	༢༠༦.༠༡/༢༠༢༦	ལམ་སེལ་ལས་ཁུངས་ (ལས་འགུལ་ཡང་ ཡེས་ཡེ་ཡེས་ཡེ་སི་ལས་འགུལ་ བེ་ཨེ་ཆ་ཡུ་ཡེལ་/༣༡༣/༩ རི་-༠༠༣)	0.0༡༧	0.000
༡༧༢	༢༠༧.༠༡/༡༠༠༡	མིམ་ཕྱག་བརྒྱན་འབྲེལ་རྒྱན་ཁག།	0.000	0.0༠༣
༡༧༣	༢༠༧.༠༡/༡༠༠༣	འཁོར་ལམ་ཉེན་སྲུང་དང་སྐྱེལ་འདྲན་དབང་འཛིན།	0.00༣	0.0༡༣
༡༧༤	༢༠༧.༠༡/༡༠༠༤	དགེ་ལེགས་ཕྱག་ལུང་ཕྱོགས་སྐྱེལ་འདྲན་ཡིག་ཚད།	0.0༡༩	0.000
༡༧༥	༢༠༧.༠༡/༡༠༠༧	བདེ་དོན་འཕུལ་རིག་ལས་ཁུངས།	0.༤0༥	0.༡༠0
༡༧༦	༢༠༧.༠༡/༡༠༠༨	བདེ་དོན་དང་བདེ་བརྒྱན་ལས་ཁུངས།	0.00༣	0.༦༢༧
༡༧༧	༢༠༧.༠༡/༡༠༠༩	འབྲུག་གི་བའི་མཁའ་འགྲུལ་ལས་ཁུངས།	0.00༣	0.0༩༣
༡༧༨	༢༠༧.༠༡/༢༠༠༢	བརྒྱན་འབྲེལ་རྒྱན་ཁག་གི་ བདེ་དོན་འཕུལ་རིག་ལས་ཁུངས།	0.00༥	0.000
༡༧༩	༢༠༤.༠༡/༡༠༠༡	གསོ་བ་རྒྱན་ཁག་ཡིག་ཚད་ལྟེ་བ།	0.000	0.00༥
༡༨༠	༢༠༤.༠༡/༡༠༠༢	མིམ་ཕྱག་མི་མང་གསོ་བའི་ཞབས་རྟོག་ལས་ཁུངས།	0.000	0.0༡༥
༡༨༡	༢༠༤.༠༡/༡༠༠༣	མིམ་ཕྱག་སྐྱོན་བཅོས་ཞབས་རྟོག་ལས་ཁུངས།	0.0༩༩	0.000
༡༨༢	༢༠༤.༠༡/༡༠༠༤	མོང་སྐྱར་གཙོ་བོ་རྒྱན་སྐྱོན་ཁག།	0.0༩༩	0.000
༡༨༣	༢༠༤.༠༡/༡༠༠༦	དགེ་ལེགས་ཕྱག་དབུས་ཕྱོགས་གཙོ་བོ་རྒྱན་སྐྱོན་ཁག།	0.000	0.00༡
༡༨༤	༢༠༤.༠༡/༡༠༠༧	དགེ་ལེགས་ཕྱག་ཚད་ནད་ཚུ་མེད་ལས་རིམ།	0.0༡༦	0.000
༡༨༥	༢༠༤.༠༡/༡༠༡༢	སྐྱེན་རྒྱས་མཁོ་སྤོད་དང་གསོ་བའི་གཞི་རྒྱན་མཁོ་ཆས་ལས་ཁུངས།	0.00༡	0.0༡༥
༡༨༦	༢༠༤.༠༡/༢༠༠༢	གསོ་བ་རྒྱན་ཁག།	0.0༦༥	0.༡0༡
༡༨༧	༢༠༤.༠༡/༢༠༠༤	འབྲུབ་བརྒྱུལ་ནད་རིགས་སྐྱོན་འགོག་ལས་རིམ། དགེ་ལེགས་ཕྱག།	0.00༣	0.00༩
༡༨༨	༢༠༤.༠༡/༢༠༠༨	གསོ་བ་རྒྱན་ཁག་གི་ རྒྱལ་ཁབ་མཉམ་འབྲེལ་ཐབས་ལམ།	0.000	0.00༩
༡༨༩	༢༠༤.༠༡/༢༠༡༢	མིམ་ཕྱག་ མྱོ་ནད་སྐྱོན་འགོག་ལས་རིམ།	0.000	0.0༡༧
༡༩༠	༢༠༤.༠༡/༢༠༡༣	ཡར་ཐོན་ཚད་ནད་སྐྱོན་འགོག་ལས་འགུལ། དགེ་ལེགས་ཕྱག།	0.00༤	0.00༩
༡༩༡	༢༠༤.༠༡/༢༠༡༦	གསོ་བ་རྒྱན་ཁག་ རྒྱལ་སྤྱིའི་གྲོགས་རམ།	0.༡༡0	0.000
༡༩༢	༢༠༤.༠༡/༢༠༢༡	མི་མང་འཕྲོད་བསྐྱེད་བརྟག་དབྱེད་ཁང་བཟོ་བརྒྱུན།	0.0༡༦	0.000
༡༩༣	༢༠༤.༠༡/༢༠༢༢	གསོ་བ་རྒྱན་ཁག་གི་ བསམ་ཅུ་རྒྱན་ཁང་ ཉལ་ཁྲི་ ༣༠ འབད་མི་ བཟོ་བརྒྱུན།	0.000	0.0༠༤
༡༩༤	༢༠༤.༠༡/༢༠༢༣	གསོ་བ་རྒྱན་ཁག་གི་ གསོ་བའི་གཞི་རྒྱན་མཁོ་ཆས་གོང་འཕེལ་ལས་ཁུངས།	0.༡༩༥	0.000

དངུལ་གྱི་སྒྲིག་འཇུག་ལྟར་

ལོ་རྒྱུས་ལྟར་	ཕྱི་ལོ་ལྟར་	ལག་ལེན་ལས་ལཱ།	འགོ་བརྒྱུགས་སྒྲིག་ཚད།	ལ་བསྐྱུལ་སྒྲིག་ཚད།
༡༩༩	༢༠༩.༠༡/༡༠༠༡	ཤེས་རིག་ལྷན་ཁག་ཡིག་ཚང་ལྟེ་བ།	༠.༡༣༡	༠.༠༣༢
༡༩༠	༢༠༩.༠༡/༡༠༠༢	ན་ལོན་དང་མཐོ་རིམ་ཤེས་ཡོན་ལས་ཁུངས།	༠.༡༥༡	༠.༠༣༦
༡༩༡	༢༠༩.༠༡/༡༠༠༣	སློབ་གྲུའི་ཤེས་རིག་ལས་ཁུངས།	༠.༠༡༡	༠.༤༤༠
༡༩༢	༢༠༩.༠༡/༡༠༠༤	ན་གཞོན་ལམ་སློབ་དང་རྩོད་རིགས་ལས་ཁུངས།	༠.༠༤༦	༠.༣༡༠
༡༩༣	༢༠༩.༠༡/༢༠༠༡	ཤེས་རིག་ལྷན་ཁག་ལུ་ རྒྱལ་སྤྱིའི་གྲོགས་རམ།	༠.༠༣༧	༠.༠༠༠
༡༩༤	༢༠༩.༠༡/༢༠༠༢	ན་ལོན་དང་མཐོ་རིམ་ཤེས་ཡོན་ལས་ཁུངས་ཀྱི་ སློབ་གཉེར་གྲོགས་རམ་ལས་ཚན།	༠.༠༠༣	༠.༠༠༠
༡༩༥	༢༠༩.༠༡/༢༠༠༣	ལུ་ཨེས་ཨེ་གི་ ཨ་ལོའི་ཉེན་སྲོལ་མ་དངུལ་གྲུ་གྲོགས་རམ་ཐོག་གི་ལས་འགུལ།	༠.༠༤༩	༠.༠༠༥
༡༩༦	༢༠༩.༠༡/༢༠༠༤	ན་གཞོན་དང་རྩོད་རིགས་ལས་ཁུངས།	༠.༠༠༠	༠.༠༣༩
༡༩༧	༢༡༠.༠༡/༡༠༠༡	ལུ་གཡོག་ལྷན་ཁག་གི་ཡིག་ཚང་ལྟེ་བ།	༠.༡༤༦	༠.༠༤༩
༡༩༨	༢༡༠.༠༡/༡༠༠༢	ཁྱད་རིག་ཤེས་ཡོན་ལས་ཁུངས།	༠.༡༡༠	༠.༦༦༩
༡༩༩	༢༡༠.༠༡/༡༠༠༣	ལུ་གཡོག་ཚང་གཞི་ལས་ཁུངས།	༠.༠༠༩	༠.༠༠༩
༢༠༠	༢༡༠.༠༡/༡༠༠༤	ལས་མི་ལས་ཁུངས།	༠.༠༡༩	༠.༠༠༩
༢༠༡	༢༡༠.༠༡/༡༠༠༥	ལུ་གཡོག་དང་མི་སྲོལ་ལས་ཁུངས།	༢.༣༩༤	༠.༡༤༤
༢༠༢	༢༡༠.༠༡/༡༠༠༦	བཀྲིས་གཡང་རྩེ་བཟོ་རིག་བརྒྱུགས་སྤྱོད་ལས་ཁུངས།	༠.༠༠༠	༠.༠༠༩
༢༠༣	༢༡༠.༠༡/༡༠༠༧	ཐིམ་ཕུག་རྒྱལ་ཡོངས་བཟོ་རིག་བརྒྱུགས་སྤྱོད་ལས་ཁུངས།	༠.༠༠༣	༠.༠༠༠
༢༠༤	༢༡༠.༠༡/༡༠༡༠	ཁྱད་རིག་ཤེས་ཡོན་ལས་ཁུངས་སློབ་བཅུ་ལས་ཁུངས།	༠.༠༠༠	༠.༠༠༧
༢༠༥	༢༡༠.༠༡/༡༠༡༢	བདེ་སྤྱིད་གྲིང་ འཛིགས་མེད་དབང་ལྷུག་སློབ་མེད་སློབ་བཅུ་ལས་ཁུངས།	༠.༠༣༡	༠.༠༠༠
༢༠༦	༢༡༠.༠༡/༡༠༡༣	བུམ་ཐང་རྒྱལ་ཡོག་འབྲེལ་སློབ་བཅུ་ལས་ཁུངས།	༠.༠༠༤	༠.༠༠༠
༢༠༧	༢༡༠.༠༡/༡༠༡༤	ཐིམ་ཕུག་སྤྱི་ལོ་འཁོར་འཕུལ་རིག་སྤྱོད་ལས་ཁུངས།	༠.༠༠༥	༠.༠༠༠
༢༠༨	༢༡༠.༠༡/༢༠༠༦	ལུ་གཡོག་ལྷན་ཁག་གི་ ཁྱད་རིག་ཤེས་ཡོན་ལས་ཁུངས།	༠.༠༥༠	༠.༡༡༠
༢༠༩	༢༠༧.༠༡/༡༠༠༡	རྒྱལ་རྒྱུ་ལག་བཟོ་སྤྱོད་ལས་ཁུངས།	༠.༠༠༣	༠.༠༠༤
༢༡༠	༢༠༧.༠༡/༡༠༠༢	ཕུན་ཚོགས་གྲིང་དུང་ལག་	༠.༠༡༦	༠.༡༦༥
༢༡༡	༢༠༧.༠༢/༡༠༠༡	རྒྱལ་བསམ་འཕེལ་གྲིང་རྒྱུ་ལག་	༠.༠༠༠	༠.༠༠༦
༢༡༢	༢༠༧.༠༣/༡༠༠༡	རྒྱལ་བོད་གོ་རྒྱུ་ལག་	༠.༠༠༠	༠.༠༤༣
༢༡༣	༢༠༧.༠༤/༡༠༠༡	རྒྱལ་སྤྱི་བསམ་ཚུལ་རྒྱུ་ལག་	༠.༠༡༠	༠.༠༠༧
༢༡༤	༢༠༧.༠༥/༡༠༠༡	རྒྱལ་གདུང་ལག་	༠.༠༣༡	༠.༠༠༣
༢༡༥	༢༠༧.༠༦/༡༠༠༡	རྒྱལ་དགེ་ལྷན་ལག་	༠.༠༡༢	༠.༠༠༠

དངུལ་གྱི་སྒྲིག་འཇུག་ལྟར་

ལྟངས་	ཕྱི་ལོ་ལྟངས་	ལུགས་ལེན་ལས་ལྟེ་	འགོ་བརྩམས་སྒྲིག་ཚང་།	ལ་བསྐྱུར་སྒྲིག་ཚང་།
༢༡༦	༢༠༡༧/༢༠༡༧	རྒྱ་ལ་རྒྱུ་བ་མཚོག་ཆེད་ལོག།	0.004	0.000
༢༡༧	༢༠༡༧/༢༠༡༧	རྒྱ་རྒྱུ་ལུགས་བདག་སྐྱོང་།	0.276	0.242
༢༡༨	༢༠༡༧/༢༠༡༧	རྒྱ་གསལ་སྐྱེས་ལ་ཆེད་ལོག།	0.000	0.000
༢༡༩	༢༠༡༧/༢༠༡༧	རྒྱ་དབུས་སུ་ཆེད་ལོག།	0.000	0.077
༢༢༠	༢༠༡༧/༢༠༡༧	རྒྱ་རྒྱུ་ལུགས་བདག་སྐྱོང་།	0.207	0.000
༢༢༡	༢༠༡༧/༢༠༡༧	རྒྱ་རྒྱུ་ལུགས་བདག་སྐྱོང་།	0.000	0.000
༢༢༢	༢༠༡༧/༢༠༡༧	རྒྱ་རྒྱུ་ལུགས་བདག་སྐྱོང་།	0.007	0.020
༢༢༣	༢༠༡༧/༢༠༡༧	བསམ་ཆེ་རྒྱུ་ལུགས་བདག་སྐྱོང་།	1.237	0.473
༢༢༤	༢༠༡༧/༢༠༡༧	མི་བ་སུ་དྲུང་ལག།	0.744	0.030
༢༢༥	༢༠༡༧/༢༠༡༧	རྒྱ་རྒྱུ་ལུགས་བདག་སྐྱོང་།	0.000	0.070
༢༢༦	༢༠༡༧/༢༠༡༧	བསམ་ཆེ་བ་རྒྱུ་ལུགས་བདག་སྐྱོང་།	0.000	0.000
༢༢༧	༢༠༡༧/༢༠༡༧	བསམ་ཆེ་བུ་རྒྱུ་ལུགས་བདག་སྐྱོང་།	0.020	0.000
༢༢༨	༢༠༡༧/༢༠༡༧	བསམ་ཆེ་ཅེ་ཅེ་རྒྱུ་ལུགས་བདག་སྐྱོང་།	0.002	0.007
༢༢༩	༢༠༡༧/༢༠༡༧	བསམ་ཆེ་ཅེ་ཅེ་རྒྱུ་ལུགས་བདག་སྐྱོང་།	0.000	0.072
༢༣༠	༢༠༡༧/༢༠༡༧	བསམ་ཆེ་བདེ་བ་རྒྱུ་ལུགས་བདག་སྐྱོང་།	0.003	0.000
༢༣༡	༢༠༡༧/༢༠༡༧	བསམ་ཆེ་རྒྱུ་ལུགས་བདག་སྐྱོང་།	0.022	0.007
༢༣༢	༢༠༡༧/༢༠༡༧	བསམ་ཆེ་རྒྱུ་ལུགས་བདག་སྐྱོང་།	0.020	0.000
༢༣༣	༢༠༡༧/༢༠༡༧	བསམ་ཆེ་རྒྱུ་ལུགས་བདག་སྐྱོང་།	0.003	0.072
༢༣༤	༢༠༡༧/༢༠༡༧	བསམ་ཆེ་ལུ་ལུ་རྒྱུ་ལུགས་བདག་སྐྱོང་།	0.020	0.000
༢༣༥	༢༠༡༧/༢༠༡༧	བསམ་ཆེ་ལུ་ལུ་རྒྱུ་ལུགས་བདག་སྐྱོང་།	0.004	0.000
༢༣༦	༢༠༡༧/༢༠༡༧	བསམ་ཆེ་ལུ་ལུ་རྒྱུ་ལུགས་བདག་སྐྱོང་།	0.700	0.007
༢༣༧	༢༠༡༧/༢༠༡༧	བསམ་ཆེ་ལུ་ལུ་རྒྱུ་ལུགས་བདག་སྐྱོང་།	0.070	0.000
༢༣༨	༢༠༡༧/༢༠༡༧	བསམ་ཆེ་ལུ་ལུ་རྒྱུ་ལུགས་བདག་སྐྱོང་།	0.020	0.000
༢༣༩	༢༠༡༧/༢༠༡༧	བསམ་ཆེ་ལུ་ལུ་རྒྱུ་ལུགས་བདག་སྐྱོང་།	0.020	0.000
༢༤༠	༢༠༡༧/༢༠༡༧	བསམ་ཆེ་ལུ་ལུ་རྒྱུ་ལུགས་བདག་སྐྱོང་།	0.000	0.022
༢༤༡	༢༠༡༧/༢༠༡༧	བསམ་ཆེ་ལུ་ལུ་རྒྱུ་ལུགས་བདག་སྐྱོང་།	0.070	0.002
༢༤༢	༢༠༡༧/༢༠༡༧	དར་དཀར་ལུ་ལུ་རྒྱུ་ལུགས་བདག་སྐྱོང་།	0.000	0.000
༢༤༣	༢༠༡༧/༢༠༡༧	དར་དཀར་ལུ་ལུ་རྒྱུ་ལུགས་བདག་སྐྱོང་།	0.002	0.000
༢༤༤	༢༠༡༧/༢༠༡༧	དར་དཀར་ལུ་ལུ་རྒྱུ་ལུགས་བདག་སྐྱོང་།	0.230	0.000
༢༤༥	༢༠༡༧/༢༠༡༧	དར་དཀར་ལུ་ལུ་རྒྱུ་ལུགས་བདག་སྐྱོང་།	0.007	0.000

དངུལ་གྱི་སྒྲིག་འཇུག་ལྟར་

ལྟངས་	ཕྱི་ལོ་ལྟངས་	ལུགས་ལེན་ལས་ལྟེ་	འགོ་བརྒྱུགས་སྒྲིག་ཚང་།	ཁ་བསྐྱུར་སྒྲིག་ཚང་།
༢༧༤	༢༠༢༡/༢༠༢༢	ཁྲིའུ་ལུགས་ལེན་ལྟེ་	༠,༠༠༣	༠,༠༠༠
༢༧༥	༢༠༢༡/༢༠༢༢	ཁྲིའུ་ལུགས་སྒྲིག་ལྟེ་	༠,༠༢༤	༠,༠༠༥
༢༧༦	༢༠༢༡/༢༠༢༢	ཁྲིའུ་ལུགས་སྒྲིག་ལྟེ་	༠,༠༠༤	༠,༠༠༠
༢༧༧	༢༠༢༡/༢༠༢༢	ཁྲིའུ་ལུགས་རྒྱུ་སྒྲིག་ལྟེ་	༠,༠༠༣	༠,༠༡༦
༢༧༨	༢༠༢༡/༢༠༢༢	ཁྲིའུ་ལུགས་སྒྲིག་ལྟེ་	༠,༠༠༠	༠,༠༠༥
༢༧༩	༢༠༢༡/༢༠༢༢	ལྷན་ཅིག་ལྟེ་	༠,༤༡༦	༠,༠༠༠
༢༨༠	༢༠༢༡/༢༠༢༢	ལྷན་ཅིག་ལྟེ་	༠,༠༡༢	༠,༠༠༠
༢༨༡	༢༠༢༡/༢༠༢༢	ལྷན་ཅིག་ལྟེ་	༠,༠༤༠	༠,༠༡༠
༢༨༢	༢༠༢༡/༢༠༢༢	ལྷན་ཅིག་ལྟེ་	༠,༠༠༠	༠,༠༡༥
༢༨༣	༢༠༢༡/༢༠༢༢	ལྷན་ཅིག་ལྟེ་	༠,༠༠༡	༠,༠༢༤
༢༨༤	༢༠༢༡/༢༠༢༢	ལྷན་ཅིག་ལྟེ་	༠,༠༠༠	༠,༠༡༤
༢༨༥	༢༠༢༡/༢༠༢༢	ལྷན་ཅིག་ལྟེ་	༠,༠༠༠	༠,༠༠༠
༢༨༦	༢༠༢༡/༢༠༢༢	ལྷན་ཅིག་ལྟེ་	༠,༠༠༡	༠,༠༠༡
༢༨༧	༢༠༢༡/༢༠༢༢	ལྷན་ཅིག་ལྟེ་	༠,༠༠༡	༠,༠༠༡
༢༨༨	༢༠༢༡/༢༠༢༢	ལྷན་ཅིག་ལྟེ་	༠,༠༠༠	༠,༠༠༡
༢༨༩	༢༠༢༡/༢༠༢༢	ལྷན་ཅིག་ལྟེ་	༠,༠༡༦	༠,༠༠༠
༢༩༠	༢༠༢༡/༢༠༢༢	ལྷན་ཅིག་ལྟེ་	༠,༠༡༦	༠,༠༠༡
༢༩༡	༢༠༢༡/༢༠༢༢	ལྷན་ཅིག་ལྟེ་	༡,༠༢༤	༠,༠༠༠
༢༩༢	༢༠༢༡/༢༠༢༢	ལྷན་ཅིག་ལྟེ་	༠,༠༠༠	༠,༠༠༥
༢༩༣	༢༠༢༡/༢༠༢༢	ལྷན་ཅིག་ལྟེ་	༠,༠༠༢	༠,༠༠༠
༢༩༤	༢༠༢༡/༢༠༢༢	ལྷན་ཅིག་ལྟེ་	༠,༠༠༢	༠,༠༠༠
༢༩༥	༢༠༢༡/༢༠༢༢	ལྷན་ཅིག་ལྟེ་	༠,༠༠༡	༠,༠༠༠
༢༩༦	༢༠༢༡/༢༠༢༢	ལྷན་ཅིག་ལྟེ་	༠,༠༠༠	༠,༠༠༢
༢༩༧	༢༠༢༡/༢༠༢༢	ལྷན་ཅིག་ལྟེ་	༠,༠༠༥	༠,༠༠༤
༢༩༨	༢༠༢༡/༢༠༢༢	ལྷན་ཅིག་ལྟེ་	༠,༠༢༩	༠,༠༠༠
༢༩༩	༢༠༢༡/༢༠༢༢	ལྷན་ཅིག་ལྟེ་	༠,༠༢༡	༠,༠༠༠
༣༠༠	༢༠༢༡/༢༠༢༢	ལྷན་ཅིག་ལྟེ་	༠,༠༡༦	༠,༠༢༣
༣༠༡	༢༠༢༡/༢༠༢༢	ལྷན་ཅིག་ལྟེ་	༠,༠༢༢	༠,༠༢༩
༣༠༢	༢༠༢༡/༢༠༢༢	ལྷན་ཅིག་ལྟེ་	༠,༠༠༠	༠,༠༡༥

དངུལ་གྱི་སྒྲིག་འཇུག་ལྟར་གྱི་འཇུག་ལུགས་ལྟར་

ལོ་རྒྱུས་ལྟར་	ཕྱི་ལོ་ལྟར་	ལཱ་ལེན་ལས་ལྟར་	འགོ་བརྒྱུགས་སྒྲིག་ཚད།	ལ་བསྐྱུགས་སྒྲིག་ཚད།
༢༠༣	༢༠༢༠༣/༢༠༠༡	ཐིམ་ཕུག་ཅང་ཆེད་འོག།	0.033	0.000
༢༠༤	༢༠༢༠༤/༢༠༠༡	ཐིམ་ཕུག་དར་དཀར་ལ་ཆེད་འོག།	0.000	0.002
༢༠༥	༢༠༢༠༥/༢༠༠༡	ཐིམ་ཕུག་གླིང་གཞི་ཆེད་འོག།	0.000	0.760
༢༠༦	༢༠༢༠༦/༢༠༠༢	མགར་ས་རྫོང་ལག་བདག་སྤྱོད།	0.737	0.766
༢༠༧	༢༠༢༠༧/༢༠༠༡	མགར་ས་རྫོང་ལག་བདག་སྤྱོད།	0.066	0.000
༢༠༨	༢༠༢༠༧/༢༠༠༣	ཚོང་འབྲེལ་སོ་ནམ་དང་འཚོ་རྟེན་ཡུན་རླབ་ལས་འགུལ།	0.000	0.006
༢༠༩	༢༠༢༠༣/༢༠༠༡	འཇམ་མཁར་ཆེད་འོག།	0.000	0.000
༢༡༠	༢༠༢༠༤/༢༠༠༡	ལམས་དངས་ཆེད་འོག།	0.002	0.744
༢༡༡	༢༠༢༠༥/༢༠༠༡	རམ་སྐྱར་ཆེད་འོག།	0.000	0.026
༢༡༢	༢༠༢༠༦/༢༠༠༡	སྤོང་ལང་ཆེད་འོག།	0.007	0.000
༢༡༣	༢༠༢༠༩/༢༠༠༡	གཡང་རྩེ་ཆེད་འོག།	0.000	0.267
བསྐྱེད་སྐྱོད་			40.963	60.000

ལས་འཆར་ ༡༩ པ། ཕྱི་ལོ་ ༢༠༡༤-༡༥ ནང་གི་ རྒྱུ་སྤྱོད་ཕྱི་ལོ་འདི་བརྒྱུད་དོན།

ལས	ཕྱི་ལོ་ལྟར་	ལག་ལེན་ལས་ལྡེ།	དངུལ་ཁང་ཡན་ལག།	འགོ་བརྒྱུགས་སྒྲིག་ཚད།	ཐུང་ཚོ།	སྒོད་ཚོ།	བརྒྱུག་བསྐྱེད་སྒྲིག་ཚད།
ཀ. རྒྱུ་སྤྱོད་ཚུ།							
༡	༡༠༠༤༩༠༧༢༥	ཅང་རྒྱུ་སྤྱོད་ལྡེ།	ཐིམ་ཕུག།	0.074	0.074	0.074	0.074
༢	༡༠༠༤༩༠༧༥	དར་དཀར་ལ་རྒྱུ་སྤྱོད་ལྡེ།	ཐིམ་ཕུག།	0.074	0.000	0.074	0.002
༣	༡༠༠༤༩༠༧༧	དགོ་བསྐྱེད་རྒྱུ་སྤྱོད་ལྡེ།	ཐིམ་ཕུག།	0.066	0.070	0.026	0.040
༤	༡༠༠༤༩༠༧༧	ཀ་མང་རྒྱུ་སྤྱོད་ལྡེ།	ཐིམ་ཕུག།	0.420	0.044	0.094	0.427
༥	༡༠༠༤༩༠༧༩	གྲིང་གཞི་རྒྱུ་སྤྱོད་ལྡེ།	ཐིམ་ཕུག།	0.490	0.063	0.700	0.443
༦	༡༠༠༤༩༠༧9	སྤྱད་མང་རྒྱུ་སྤྱོད་ལྡེ།	ཐིམ་ཕུག།	0.747	0.607	0.424	0.226
༧	༡༠༠༤༩༠83	ན་རྩ་རྒྱུ་སྤྱོད་ལྡེ།	ཐིམ་ཕུག།	0.740	0.072	0.040	0.773
༨	༡༠༠༤༩0690	སྤྱི་རྒྱུ་སྤྱོད་ལྡེ།	ཐིམ་ཕུག།	0.297	0.046	0.064	0.244
༩	༡07270227	སྤྱད་རྒྱུ་སྤྱོད་ལྡེ།	དགོ་ལེགས་ཕུག།	0.044	0.043	0.034	0.073
10	107270237	འབྲེག་ཀ་རྒྱུ་སྤྱོད་ལྡེ།	དགོ་ལེགས་ཕུག།	0.074	0.023	0.036	0.000
11	107270244	རྒྱ་གཟར་སྤྱད་རྒྱུ་སྤྱོད་ལྡེ།	དགོ་ལེགས་ཕུག།	0.027	0.000	0.073	0.074
12	107270229	དགོ་ལེགས་ཕུག་རྒྱུ་སྤྱོད་ལྡེ།	དགོ་ལེགས་ཕུག།	0.046	0.040	0.044	0.072
13	107270260	སྤྱི་ཤིང་རྒྱུ་སྤྱོད་ལྡེ།	དགོ་ལེགས་ཕུག།	0.002	0.033	0.033	0.003
14	107270472	འཛིགས་མེད་ཚོས་སྤྱིང་རྒྱུ་སྤྱོད་ལྡེ།	དགོ་ལེགས་ཕུག།	0.043	0.494	0.436	0.000
15	107270234	དང་ལ་རྒྱུ་སྤྱོད་ལྡེ།	དགོ་ལེགས་ཕུག།	0.764	0.043	0.049	0.772
16	107270249	ཕངས་མཁར་རྒྱུ་སྤྱོད་ལྡེ།	དགོ་ལེགས་ཕུག།	0.070	0.047	0.000	0.047
17	107270244	གཞི་ལེགས་ལེན་རྒྱུ་སྤྱོད་ལྡེ།	དགོ་ལེགས་ཕུག།	0.747	0.040	0.734	0.046
18	107270272	ལུ་སྤྱིང་རྒྱུ་སྤྱོད་ལྡེ།	དགོ་ལེགས་ཕུག།	0.044	0.000	-	0.044
19	102240977	དོས་ལ་འར་རི་རྒྱུ་སྤྱོད་ལྡེ།	སྤྱ་རོ།	0.007	0.943	0.442	0.442
20	102240824	རྩོད་ཀར་རྒྱུ་སྤྱོད་ལྡེ།	སྤྱ་རོ།	0.032	0.000	0.024	0.004
21	102240839	དོས་སྤྱད་རྒྱུ་སྤྱོད་ལྡེ།	སྤྱ་རོ།	0.074	0.023	0.074	0.022
22	102240840	རྩྱུ་རྩ་རྒྱུ་སྤྱོད་ལྡེ།	སྤྱ་རོ།	0.007	0.077	-	0.072
23	102240847	ལས་གོང་རྒྱུ་སྤྱོད་ལྡེ།	སྤྱ་རོ།	0.002	4.079	3.222	0.449
24	102240404	ལུགས་ཉིང་རྒྱུ་སྤྱོད་ལྡེ།	སྤྱ་རོ།	0.244	0.037	0.044	0.224
25	102240677	ན་བྱ་རྒྱུ་སྤྱོད་ལྡེ།	སྤྱ་རོ།	0.003	0.043	0.074	0.034
26	102240862	འགྲུ་རྒྱུ་སྤྱོད་ལྡེ།	སྤྱ་རོ།	0.074	0.032	0.076	0.034

ལང་	ཕྱི་ལོ་ལྟར་	ལག་ལེན་ལས་ལྗེ	དབུ་ལང་ལྟར་ལག་	འགོ་བརྩམས་ལྗེ་	ལྷན་ཚོགས་	ལྷན་ཚོགས་	བཅུ་གཉིས་ལྗེ་
20	20224027	བཅོན་ཏོག་རྒྱུ་ལོག་	སྤོ་རྒྱུ་	0.077	0.692	0.022	0.630
21	20224044	མང་ཅང་རྒྱུ་ལོག་	སྤོ་རྒྱུ་	0.770	0.060	0.033	0.722
22	20224028	བྲག་ལྗོངས་རྒྱུ་ལོག་	འོང་གསལ་	0.726	0.404	0.027	0.440
23	20224023	སྤོངས་ལྗོངས་རྒྱུ་ལོག་	འོང་གསལ་	0.020	0.034	0.022	0.037
24	20224029	མང་མཐོང་རྒྱུ་ལོག་	འོང་གསལ་	0.027	0.022	0.074	0.040
25	20224040	ལུང་རྒྱུ་ལོག་	འོང་གསལ་	0.097	0.070	0.022	0.049
26	20224047	ལྷངས་རྒྱུ་ལོག་	འོང་གསལ་	0.002	0.020	0.000	0.022
27	20224022	མང་ལྷངས་རྒྱུ་ལོག་	ལྷན་ཚོགས་	0.004	0.760	0.064	0.700
28	20224023	ལྷངས་རྒྱུ་ལོག་	ལྷན་ཚོགས་	0.022	0.020	0.020	0.022
29	20224023	ལྷངས་རྒྱུ་ལོག་	ལྷན་ཚོགས་	0.749	0.037	0.022	0.726
30	20224024	ལྷངས་རྒྱུ་ལོག་	ལྷན་ཚོགས་	0.222	0.022	0.000	0.220
31	20224026	ལྷངས་རྒྱུ་ལོག་	ལྷན་ཚོགས་	0.076	0.042	0.722	0.326
32	20224027	ལྷངས་རྒྱུ་ལོག་	ལྷན་ཚོགས་	0.722	0.044	0.722	0.020
33	20224027	ལྷངས་རྒྱུ་ལོག་	ལྷན་ཚོགས་	0.046	0.000	0.029	0.032
34	20224028	བཅོན་ཏོག་རྒྱུ་ལོག་	ལྷན་ཚོགས་	0.799	0.026	0.079	0.224
35	20224029	བཅོན་ཏོག་རྒྱུ་ལོག་	བསམ་ལྷོངས་	0.022	0.029	0.042	0.027
36	20224030	དེ་ལོ་རྒྱུ་ལོག་	བསམ་ལྷོངས་	0.094	0.032	0.070	0.774
37	20224031	བདེ་བའི་མང་རྒྱུ་ལོག་	བསམ་ལྷོངས་	0.033	0.049	0.030	0.067
38	20224032	སྤོངས་དང་རྒྱུ་ལོག་	བསམ་ལྷོངས་	0.090	0.062	0.022	0.706
39	20224033	མང་ཅང་རྒྱུ་ལོག་	བསམ་ལྷོངས་	0.002	0.020	-	0.022
40	20224034	ལུང་རྒྱུ་ལོག་	བསམ་ལྷོངས་	0.022	0.049	0.096	0.022
41	20224035	མང་ཅང་རྒྱུ་ལོག་	བསམ་ལྷོངས་	0.702	0.022	0.047	0.724
42	20224036	ལོ་རྒྱུ་ལོག་	བསམ་ལྷོངས་	0.026	0.064	0.036	0.044
43	20224037	བསམ་དང་རྒྱུ་ལོག་	བསམ་ལྷོངས་	0.002	0.002	0.002	0.002
44	20224038	གསལ་ལོག་རྒྱུ་ལོག་	བསམ་ལྷོངས་	0.022	0.042	0.022	0.009
45	20224039	མང་ལྷངས་རྒྱུ་ལོག་	བསམ་ལྷོངས་	0.709	0.044	0.030	0.736
46	20224040	མོ་ལོ་རྒྱུ་ལོག་	དང་ལམ་	0.007	0.047	0.030	0.022
47	20224041	བདེ་ལོ་རྒྱུ་ལོག་	དང་ལམ་	0.042	0.726	0.742	0.022
48	20224042	ལོ་རྒྱུ་ལོག་	དང་ལམ་	0.037	0.702	0.732	0.007

ལང་	ཕྱི་ལོ་ལྟར་	ལག་ལེན་ལས་ལྗེ	དབུ་ལང་ལྟར་ ལག་	འགོ་བཅུགས་ ལྗེ་ཚང་།	ལྷན་ཚོགས་	ལྷན་ཚོགས་	བཅུགས་ ལྗེ་ཚང་།
46	20200320	ལྷི་ཆོད་འོག་།	ལྷི་	0.230	0.022	0.222	0.022
47	20200304	དག་འཕྲིད་ལྷི་ཆོད་འོག་།	ལྷི་	0.022	0.000	0.000	0.022
48	20200322	དཀར་འཚོ་ཆོད་འོག་།	ལྷི་	0.020	0.067	0.040	0.022
49	20200324	ས་དམར་ཆོད་འོག་།	ལྷི་	0.024	0.022	0.000	0.022
50	20200322	གསང་སྐྱེས་ལ་ཆོད་འོག་།	ལྷི་	0.022	0.022	0.022	0.022
51	20200326	དབུ་ལྷི་ཆོད་འོག་།	ལྷི་	0.024	0.022	0.022	0.020
52	20200322	བར་གཤོང་ཆོད་འོག་།	འགྲམ་ལྷི་	0.044	0.022	0.024	0.022
53	20200322	བོ་ཏེ་ལོ་ཆོད་འོག་།	འགྲམ་ལྷི་	0.002	0.022	0.022	0.022
54	20200322	གདུང་ལ་སྐྱང་ཆོད་འོག་།	འགྲམ་ལྷི་	0.222	0.022	0.004	0.220
55	20200322	སྐྱོ་གསལ་ལྷི་ཆོད་འོག་།	འགྲམ་ལྷི་	0.022	0.024	0.022	0.024
56	20200324	དཀྱིལ་འཁོར་ཐང་ཆོད་འོག་།	འགྲམ་ལྷི་	0.022	0.024	0.022	0.022
57	20200326	མཐུལ་སྐྱང་ཆོད་འོག་།	འགྲམ་ལྷི་	0.222	0.022	0.020	0.222
58	20200322	བ་ཏེ་ལོ་ཆོད་འོག་།	འགྲམ་ལྷི་	0.022	0.022	0.022	0.022
59	20200324	ལྷན་བཟོ་ལྷི་ཆོད་འོག་།	འགྲམ་ལྷི་	0.022	0.022	0.024	0.022
60	20200322	རང་ཐག་ལྷི་ཆོད་འོག་།	འགྲམ་ལྷི་	0.224	0.022	0.002	0.222
61	20200322	ཤེས་ལྷི་ཆོད་འོག་།	འགྲམ་ལྷི་	0.222	0.022	0.060	0.222
62	20200320	མཚོ་ལྷི་ཆོད་འོག་།	འགྲམ་ལྷི་	0.222	0.022	0.062	0.224
63	20200322	ཕྱི་རང་ལྷི་ཆོད་འོག་།	འགྲམ་ལྷི་	0.024	0.022	0.022	0.022
64	20200324	བ་རྩ་ཆོད་འོག་།	བསམ་ལྷི་	0.022	0.042	0.022	0.022
65	20200326	བི་ལྷི་ཆོད་འོག་།	བསམ་ལྷི་	0.024	0.022	0.022	0.022
66	20200322	ཅར་ག་ལྷི་ཆོད་འོག་།	བསམ་ལྷི་	0.004	0.042	0.022	0.022
67	20200322	ཅེང་མ་ལྷི་ཆོད་འོག་།	བསམ་ལྷི་	0.002	0.042	0.020	0.022
68	20200322	བདེ་བ་ལྷི་ཆོད་འོག་།	བསམ་ལྷི་	0.022	0.222	0.222	0.022
69	20200326	རྩོ་རྩོ་ཆོད་འོག་།	བསམ་ལྷི་	0.022	0.064	0.024	0.022
70	20200322	རྩམ་ལྷི་ཆོད་འོག་།	བསམ་ལྷི་	0.022	0.022	0.022	0.004
71	20200322	གྲུ་མའོ་ལྷི་ཆོད་འོག་།	བསམ་ལྷི་	0.024	0.022	0.022	0.022
72	20200322	ལ་ཏེ་ལོ་ཆོད་འོག་།	བསམ་ལྷི་	0.002	0.062	0.062	0.004
73	20200320	མ་ལོ་ལྷི་ཆོད་འོག་།	བསམ་ལྷི་	0.022	0.000	-	0.022
74	20200322	ལྷི་ལྷི་ལྷི་ཆོད་འོག་།	བསམ་ལྷི་	0.224	0.024	0.020	0.222

ལང་	ཕྱི་ཁ་ལང་།	ལག་ལེན་ལས་ལྗེ།	དབུལ་ཁང་ཡན་ལག་།	འགོ་བརྩམས་ལྷག་ཚད།	ལྷན་ཚོ།	ལྷན་ཚོ།	བཟུགས་བསྐྱེད་ལྷག་ཚད།
༤༥	༡༠༧༥༡༦༠༥	ཕག་ལི་ཆེད་འོག།	བསམ་ཕྱི།	༠.༠༠༩	༠.༠༥༤	༠.༠༢༤	༠.༠༢༩
༤༦	༡༠༧༥༡༦༠༥	བསམ་ཕྱི་ཆེད་འོག།	བསམ་ཕྱི།	༠.༠༥༢	༠.༠༥༥	༠.༠༢༥	༠.༠༦༢
༤༧	༡༠༧༥༡༦༡༤	མིང་ལྷ་ཆེད་འོག།	བསམ་ཕྱི།	༠.༠༧༥	༠.༠༥༦	༠.༠༧༥	༠.༠༥༥
༤༨	༡༠༧༥༡༦༡༩	རྟ་ལྷིང་ཆེད་འོག།	བསམ་ཕྱི།	༠.༢༠༠	༠.༠༦༦	༠.༢༠༧	༠.༡༦༥
༤༩	༡༠༧༥༡༦༡༢༠	བསྐྱེད་འགྲོ་ཆེད་འོག།	བསམ་ཕྱི།	༠.༠༥༦	༠.༠༥༢	༠.༠༥༤	༠.༠༥༢
༥༠	༡༠༧༥༡༦༠༧	སྐབས་ཆ་ཆེད་འོག།	ཕྱི་མ་གཤམ།	༠.༢༡༤	༠.༠༢༢	༠.༠༦༧	༠.༡༤༥
༥༡	༡༠༧༥༡༦༡༢	གཏུང་ན་ཆེད་འོག།	ཕྱི་མ་གཤམ།	༠.༠༧༧	༠.༠༦༤	༠.༠༠༠	༠.༠༧༩
༥༢	༡༠༧༥༡༦༢༢	དགོ་སྤྱིང་ཆེད་འོག།	ཕྱི་མ་གཤམ།	༠.༢༤༠	༠.༠༢༢	༠.༠༢༠	༠.༢༤༢
༥༣	༡༠༧༥༡༦༢༥	དགོ་ལྷག་ན་ཆེད་འོག།	ཕྱི་མ་གཤམ།	༠.༡༢༢	༠.༠༢༡	༠.༠༠༠	༠.༡༥༢
༥༤	༡༠༧༥༡༦༥༥	རྒྱལ་མཚོག་ཆེད་འོག།	ཕྱི་མ་གཤམ།	༠.༡༧༠	༠.༠༢༢	༠.༠༧༠	༠.༡༤༢
༥༥	༡༠༧༥༡༦༥༦	སྐྱེད་ལྷག་ལ་ཆེད་འོག།	ཕྱི་མ་གཤམ།	༠.༡༧༥	༠.༠༧༥	༠.༡༧༧	༠.༠༧༢
༥༦	༡༠༧༥༡༦༧༧	བོད་སྐྱོད་ཆེད་འོག།	དགོ་འདུ།	༠.༡༢༩	༠.༢༢༤	༠.༡༥༥	༠.༢༡༢
༥༧	༡༠༧༥༡༦༧༤	དར་ལ་ཆེད་འོག།	དགོ་འདུ།	༠.༥༥༥	༠.༠༩༧	༠.༠༥༥	༠.༥༡༦
༥༨	༡༠༧༥༡༦༥༥	བར་དོ་ཆེད་འོག།	གཞུགས་སྐྱོང་།	༠.༠༥༡	༠.༠༩༠	༠.༠༠༠	༠.༡༢༡
༥༩	༡༠༧༥༡༦༥༦	ནང་སྐྱོད་ཆེད་འོག།	གཞུགས་སྐྱོང་།	༠.༠༢༩	༠.༠༧༥	༠.༠༢༢	༠.༠༩༢
༦༠	༡༠༧༥༡༦༥༧	འཕྲིན་ཆེད་འོག།	གཞུགས་སྐྱོང་།	༠.༠༢༤	༠.༠༥༤	༠.༠༥༦	༠.༠༢༠
༦༡	༡༠༧༥༡༦༥༨	ཀྲོང་ཆེད་འོག།	གཞུགས་སྐྱོང་།	༠.༠༩༤	༠.༠༧༤	༠.༠༢༡	༠.༡༥༥
༦༢	༡༠༧༥༡༦༦༤	ཨ་ཐང་ཆེད་འོག།	དབང་འདུས།	༠.༠༧༩	༠.༠༢༦	༠.༠༥༠	༠.༠༦༥
༦༣	༡༠༧༥༡༦༦༤	སྐྱེ་ནག་ཆེད་འོག།	དབང་འདུས།	༠.༠༢༢	༠.༠༢༥	༠.༠༢༥	༠.༠༢༢
༦༤	༡༠༧༥༡༦༥༥	མདངས་རྒྱ་ཆེད་འོག།	དབང་འདུས།	༠.༥༧༠	༠.༡༦༧	༠.༠༢༦	༠.༦༠༧
༦༥	༡༠༧༥༡༦༤༥	དར་དཀར་ཆེད་འོག།	དབང་འདུས།	༠.༠༢༦	༠.༠༥༢	༠.༠༢༢	༠.༠༢༦
༦༦	༡༠༧༥༡༦༧༡	སྐྱང་སྤྱིང་ཆེད་འོག།	དབང་འདུས།	༠.༠༥༢	༠.༡༦༢	༠.༠༥༩	༠.༡༥༦
༦༧	༡༠༧༥༡༦༥༢	དགའ་སྲིང་མཚོ་གོང་ཆེད་འོག།	དབང་འདུས།	༠.༠༤༠	༠.༠༢༠	༠.༠༥༠	༠.༠༧༠
༦༨	༡༠༧༥༡༦༥༥	དགའ་སྲིང་མཚོ་འོག་ཆེད་འོག།	དབང་འདུས།	༠.༠༢༥	༠.༠༧༥	༠.༠༢༥	༠.༠༢༥
༦༩	༡༠༧༥༡༦༤༡	དཀར་གཞི་ཆེད་འོག།	དབང་འདུས།	༠.༡༠༧	༠.༠༥༤	༠.༠༢༠	༠.༡༢༥
༧༠	༡༠༧༥༡༦༧༧	ན་ཉི་ཆེད་འོག།	དབང་འདུས།	༠.༠༢༥	༠.༠༧༩	༠.༠༢༥	༠.༠༢༩
༧༡	༡༠༧༥༡༦༧༩	ཉི་ཤུ་ཆེད་འོག།	དབང་འདུས།	༠.༠༢༦	༠.༠༢༩	༠.༠༥༥	༠.༠༢༠
༧༢	༡༠༧༥༡༦༧༤	མངས་ལུལ་ཆེད་འོག།	དབང་འདུས།	༠.༠༥༥	༠.༢༦༢	༠.༢༢༡	༠.༠༥༦

ལང་	ཕྱི་ལོ་ལྟར་	ལག་ལེན་ལས་ལྗེ	དབུལ་ཁང་ཡན་ལག་	འགོ་བརྩམས་ལྷན་ཚང་།	ལྷན་ཚོ།	ལྷན་ཚོ།	བཟླ་བ་བཟོས་ལྷན་ཚང་།
༡༡༩	༡༠༢༠༧༩༠༦༦	ཕོ་སྤྱི་རྒྱུ་རྒྱུ་རྒྱུ་	དབང་འདུས།	༠.༠༢༧	༠.༡༩༥	༠.༠༢༦	༠.༡༩༧
༡༡༩	༡༠༢༠༧༩༠༦༦	རྩལ་ལ་རྒྱུ་རྒྱུ་	དབང་འདུས།	༠.༠༩༡	༠.༠༩༦	༠.༠༧༩	༠.༠༦༩
༡༡༥	༡༠༢༠༧༩༠༦༦	སྤྱི་ལ་རྒྱུ་རྒྱུ་	དབང་འདུས།	༠.༤༢༩	༠.༤༡༥	༠.༦༩༡	༠.༩༩༧
༡༡༦	༡༠༢༠༧༩༠༦༦	ཐང་མཚོ་རྒྱུ་རྒྱུ་	དབང་འདུས།	༠.༠༩༩	༠.༠༩༡	༠.༠༢༥	༠.༠༩༦
༡༡༧	༡༠༡༩༡༠༢༩༩	ཚོས་འཁོར་རྒྱུ་རྒྱུ་	བྱམ་ཐང་།	༠.༡༩༩	༠.༠༩༧	༠.༠༩༡	༠.༡༠༩
༡༡༨	༡༠༡༩༡༠༢༩༩	རྒྱ་རྒྱུ་རྒྱུ་རྒྱུ་	བྱམ་ཐང་།	༠.༡༠༠	༠.༡༩༩	༠.༡༩༠	༠.༠༤༩
༡༡༩	༡༠༡༩༡༠༢༩༩	སྤྱི་ལ་རྒྱུ་རྒྱུ་	བྱམ་ཐང་།	༠.༠༩༩	༠.༠༦༡	༠.༠༩༥	༠.༠༧༠
༡༢༠	༡༠༡༩༡༠༢༩༩	ལྷ་ར་རྒྱུ་རྒྱུ་	བྱམ་ཐང་།	༠.༠༠༥	༠.༠༦༠	༠.༠༦༠	༠.༠༠༦
༡༢༡	༡༠༢༠༧༩༠༦༦	བར་པའི་རྒྱུ་རྒྱུ་	ལྷ་ར་ལ།	༠.༠༤༡	༠.༠༢༥	༠.༠༠༡	༠.༠༧༦
༡༢༢	༡༠༢༠༧༩༠༦༦	རྒྱ་རྒྱུ་རྒྱུ་རྒྱུ་	ལྷ་ར་ལ།	༠.༠༩༡	༠.༠༩༧	༠.༠༤༩	༠.༠༤༩
༡༢༩	༡༠༢༠༧༩༠༦༦	དགོན་ལ་རྒྱུ་རྒྱུ་	ལྷ་ར་ལ།	༠.༩༩༩	༠.༠༩༩	༠.༠༠༠	༠.༩༩༧
༡༢༩	༡༠༢༠༧༩༠༦༦	དགོན་ལ་ར་རྒྱུ་རྒྱུ་	ལྷ་ར་ལ།	༠.༠༠༩	༠.༠༩༡	༠.༠༩༡	༠.༠༡༡
༡༢༤	༡༠༢༠༧༩༠༦༦	སྤྱི་ལ་རྒྱུ་རྒྱུ་	ལྷ་ར་ལ།	༠.༠༢༩	༠.༠༩༩	༠.༠༡༥	༠.༠༤༡
༡༢༦	༡༠༢༠༧༩༠༦༦	དཀར་སྤྱི་ལ་རྒྱུ་རྒྱུ་	ལྷ་ར་ལ།	༠.༠༩༡	༠.༠༢༩	༠.༠༩༠	༠.༠༩༠
༡༢༧	༡༠༢༠༧༩༠༦༦	ལ་ལག་རྒྱུ་རྒྱུ་	ལྷ་ར་ལ།	༠.༡༢༦	༠.༠༤༡	༠.༠༠༠	༠.༡༧༩
༡༢༨	༡༠༢༠༧༩༠༦༦	མྱི་དབུ་ལ་རྒྱུ་རྒྱུ་	ལྷ་ར་ལ།	༠.༠༠༠	༠.༠༩༡	༠.༠༩༡	༠.༠༡༡
༡༢༩	༡༠༢༠༧༩༠༦༦	ལྷ་ར་ལ་རྒྱུ་རྒྱུ་	ལྷ་ར་ལ།	༠.༠༩༩	༠.༠༩༩	༠.༠༠༠	༠.༡༩༡
༡༣༠	༡༠༢༠༧༩༠༦༦	ཤེས་རྒྱ་རྒྱུ་རྒྱུ་	ལྷ་ར་ལ།	༠.༠༧༥	༠.༠༢༦	༠.༠༡༠	༠.༠༩༡
༡༣༡	༡༠༢༠༧༩༠༦༦	རྒྱ་ལོ་རྒྱུ་རྒྱུ་	ལྷ་ར་ལ།	༠.༠༠༥	༠.༠༢༥	༠.༠༠༩	༠.༠༢༡
༡༣༢	༡༠༢༠༧༩༠༦༦	རྒྱ་ལ་རྒྱུ་རྒྱུ་	ལྷ་ར་ལ།	༠.༩༩༥	༠.༠༤༩	༠.༡༢༩	༠.༡༦༦
༡༣༩	༡༠༢༠༧༩༠༦༦	རྒྱ་ལྷ་རྒྱུ་རྒྱུ་	ལྷ་ར་ལ།	༠.༠༩༩	༠.༠༠༧	༠.༠༩༠	༠.༠༠༡
༡༣༩	༡༠༢༠༧༩༠༦༦	འཛོལ་ས་ལི་རྒྱུ་རྒྱུ་	ལྷ་ར་ལ།	༠.༠༩༩	༠.༠༡༩	༠.༠༡༠	༠.༠༩༡
༡༣༤	༡༠༡༩༡༠༢༩༩	བར་མཚོ་ས་རྒྱུ་རྒྱུ་	བཟླ་བ་རྒྱུ་	༠.༠༩༩	༠.༠༧༩	༠.༠༦༩	༠.༠༦༥
༡༣༦	༡༠༡༩༡༠༢༩༩	མྱི་དབུ་རྒྱུ་རྒྱུ་	བཟླ་བ་རྒྱུ་	༠.༡༩༥	༠.༠༩༦	༠.༠༢༡	༠.༩༡༩
༡༣༧	༡༠༡༩༡༠༢༩༩	བཀའ་ལྷན་རྒྱུ་རྒྱུ་	བཟླ་བ་རྒྱུ་	༠.༠༩༦	༠.༡༩༡	༠.༡༧༩	༠.༠༩༡
༡༣༨	༡༠༡༩༡༠༢༩༩	རྒྱ་ལ་རྒྱུ་རྒྱུ་	བཟླ་བ་རྒྱུ་	༠.༠༠༡	༠.༠༠༡	༠.༠༢༠	༠.༠༤༡
༡༣༩	༡༠༡༩༡༠༢༩༩	ལ་མྱི་རྒྱུ་རྒྱུ་	བཟླ་བ་རྒྱུ་	༠.༡༤༦	༠.༠༤༩	༠.༠༠༦	༠.༡༠༩
༡༤༠	༡༠༡༩༡༠༢༩༩	ལྷ་ལྷ་རྒྱུ་རྒྱུ་	བཟླ་བ་རྒྱུ་	༠.༠༦༩	༠.༠༧༩	༠.༡༠༠	༠.༠༩༡
༡༤༡	༡༠༡༩༡༠༢༩༩	ལི་རྒྱུ་རྒྱུ་	བཟླ་བ་རྒྱུ་	༠.༠༩༧	༠.༠༡༡	༠.༡༡༧	༠.༡༩༡

ལང་	ཕྱི་ལོ་ལྟར་	ལག་ལེན་ལས་ལྗེ	དབུ་ལང་ལམ་ལག་	འགོ་བཅུག་ས་ལྗོངས་	ལྷན་ཚོགས་	ལྷན་ཚོགས་	བཅུག་ས་ལྗོངས་
༡༤༢	༡༠༧༣༤༣༡༧	མོང་ས་མེད་ཆེད་ལོག་	བཀྲིས་སྒྲིང་	༠,༠༤༩	༠,༠༤༤	༠,༠༤༧	༠,༠༥༢
༡༤༣	༡༠༧༣༤༣༢༢	ར་རྩི་ཆེད་ལོག་	བཀྲིས་སྒྲིང་	༠,༠༣༥	༠,༠༥༢	༠,༠༢༦	༠,༠༦༧
༡༤༤	༡༠༧༣༤༣༣༣	སལ་སྤེད་ཆེད་ལོག་	བཀྲིས་སྒྲིང་	༠,༠༠༧	༠,༠༤༥	༠,༠༤༢	༠,༠༤༤
༡༤༥	༡༠༧༣༤༣༤༤	བསམ་མཁའ་ཆེད་ལོག་	བཀྲིས་སྒྲིང་	༠,༠༣༦	༠,༠༣༧	༠,༠༣༠	༠,༠༤༣
༡༤༦	༡༠༧༣༤༣༥༥	གཤོང་ལྷ་ཆེད་ལོག་	བཀྲིས་སྒྲིང་	༠,༠༥༧	༠,༠༧༠	༠,༠༣༧	༠,༠༤༤
༡༤༧	༡༠༧༣༤༣༧༧	ཁྲིམས་ཤིང་ཆེད་ལོག་	བཀྲིས་སྒྲིང་	༠,༠༤༢	༠,༠༤༧	༠,༠༥༠	༠,༠༣༣
༡༤༨	༡༠༧༣༤༣༦༦	ཨོ་རྒྱ་རོང་ཆེད་ལོག་	བཀྲིས་སྒྲིང་	༠,༠༧༢	༠,༠༩༣	༠,༠༥༣	༠,༠༥༢
༡༤༩	༡༠༧༣༤༣༤༤	ཡང་གཉེར་ཆེད་ལོག་	བཀྲིས་སྒྲིང་	༠,༠༠༢	༠,༠༣༢	༠,༠༢༧	༠,༠༠༤
༡༥༠	༡༠༨༧༤༧༥༧	བདེ་སྦྱིང་སྦྱིང་ཆེད་ལོག་	གསལ་སྒྲིང་	༠,༠༥༥	༠,༢༠༣	༠,༢༥༤	༠,༠༠༠
༡༥༡	༡༠༨༧༤༧༥༧	དོ་བུ་ཆེད་ལོག་	གསལ་སྒྲིང་	༠,༠༦༦	༠,༠༣༧	༠,༠༧༤	༠,༠༢༩
༡༥༢	༡༠༨༧༤༧༥༤	དགའ་སྦྱིང་སྦྱིང་ཆེད་ལོག་	གསལ་སྒྲིང་	༠,༢༣༢	༠,༠༣༩	༠,༡༧༥	༠,༡༥༧
༡༥༣	༡༠༨༧༤༧༥༩	གསལ་སྒྲིང་ལྷ་ཆེད་ལོག་	གསལ་སྒྲིང་	༠,༠༠༢	༠,༠༢༣	༠,༠༠༣	༠,༠༢༢
༡༥༤	༡༠༨༧༤༧༥༠	མེད་གཉེར་ཆེད་ལོག་	གསལ་སྒྲིང་	༠,༠༢༤	༠,༠༧༠	༠,༠༠༧	༠,༠༢༧
༡༥༥	༡༠༨༧༤༩༧༥	རྟ་རས་ཐང་ཆེད་ལོག་	གསལ་སྒྲིང་	༠,༠༠༤	༠,༠༠༥	༠,༠༠༤	༠,༠༠༥
༡༥༦	༡༠༨༧༩༠༤༠	རྩོ་རོ་ལྗོངས་ཆེད་ལོག་	དར་དཀར་ལྗོངས་	༠,༠༠༧	༠,༠༢༠	༠,༠༠༤	༠,༠༧༩
༡༥༧	༡༠༨༧༩༠༤༧	འབྲུག་རྒྱལ་སྤྱོད་ཆེད་ལོག་	དར་དཀར་ལྗོངས་	༠,༠༤༤	༠,༠༠༩	༠,༠༧༠	༠,༠༢༣
༡༥༨	༡༠༨༧༩༠༥༠	གཉེན་ལྷིང་ཆེད་ལོག་	དར་དཀར་ལྗོངས་	༠,༠༢༠	༠,༠༢༣	༠,༠༠༢	༠,༠༤༧
༡༥༩	༡༠༨༧༩༠༥༧	སྤོ་ཤིང་ཆེད་ལོག་	དར་དཀར་ལྗོངས་	༠,༡༡༢	༠,༠༠༠	༠,༠༥༢	༠,༠༦༠
༡༦༠	༡༠༨༧༩༠༥༢༦	ཀ་ལྗོངས་ཆེད་ལོག་	དར་དཀར་ལྗོངས་	༠,༠༠༩	༠,༡༠༥	༠,༡༠༦	༠,༠༠༤
༡༦༡	༡༠༨༧༩༠༥༣༧	མཁའ་སྤྱི་སྤྱི་ཆེད་ལོག་	དར་དཀར་ལྗོངས་	༠,༠༧༠	༠,༠༣༣	༠,༠༤༢	༠,༠༦༠
༡༦༢	༡༠༨༧༩༠༥༤༤	ལ་རྒྱལ་ཆེད་ལོག་	དར་དཀར་ལྗོངས་	༠,༠༤༤	༠,༠༧༦	༠,༠༣༣	༠,༠༣༠
༡༦༣	༡༠༨༧༩༠༥༩	བཀྲིས་སྤྱིང་ཆེད་ལོག་	དར་དཀར་ལྗོངས་	༠,༠༠༥	༠,༠༣༠	༠,༠༣༤	༠,༠༠༠
༡༦༤	༡༠༨༧༩༠༥༤༢	ཚོ་བུ་ཆེད་ལོག་	དར་དཀར་ལྗོངས་	༠,༠༥༥	༠,༠༧༠	༠,༠༢༠	༠,༠༤༥
༡༦༥	༡༠༨༧༩༠༥༧	ཚངས་མཁའ་ཆེད་ལོག་	དར་དཀར་ལྗོངས་	༠,༠༥༣	༠,༠༢༤	༠,༠༣༥	༠,༠༤༥
༡༦༦	༡༠༨༧༩༠༥༦༠	བཅོམ་མཁའ་སྤྱོད་ཆེད་ལོག་	དར་དཀར་ལྗོངས་	༠,༠༣༦	༠,༠༣༥	༠,༠༤༩	༠,༠༢༢
༡༦༧	༡༠༧༤༢༧༤༧	བ་ལམ་ཆེད་ལོག་	མོང་སྤྱོད་	༠,༠༧༣	༠,༠༢༠	༠,༠༧༦	༠,༠༧༤
༡༦༨	༡༠༧༤༢༧༥༠	ཆ་སྤྱིང་ཆེད་ལོག་	མོང་སྤྱོད་	༠,༠༧༤	༠,༠༤༢	༠,༠༣༠	༠,༠༢༦
༡༦༩	༡༠༧༤༢༧༥༧	ལྷགས་ས་མཁའ་ཆེད་ལོག་	མོང་སྤྱོད་	༠,༡༣༢	༠,༠༧༧	༠,༠༤༤	༠,༡༢༦
༡༧༠	༡༠༧༤༢༧༥༧	དཔལ་མེད་ཆེད་ལོག་	མོང་སྤྱོད་	༠,༠༧༤	༠,༠༣༤	༠,༠༥༠	༠,༠༠༢

ལང་	ཕྱི་ཁ་ལྟངས།	ལག་ལེན་ལས་ལྗེ།	དབུལ་ཁང་ལྟངས་ལག།	འགོ་བརྩམས་ལྗེ།	ལྷན་ཚོ།	ལྷན་ཚོ།	བཅུ་གཉིས་ལྗེ།
༡༧༡	༡༠༧༤༢༠༧༣༤	འབྲམ་ལྷུང་སྐྱོད་ལོག།	མོང་སྐྱོད།	༠.༠༢༢	༠.༠༢༢	༠.༠༢༢	༠.༠༧༠
༡༧༢	༡༠༧༤༢༠༧༤༩	དགོངས་འདུས་སྐྱོད་ལོག།	མོང་སྐྱོད།	༠.༠༠༧	༠.༠༠༦	༠.༠༠༠	༠.༠༠༥
༡༧༣	༡༠༧༤༢༠༧༥༠	འགྲུང་མེད་སྐྱོད་ལོག།	མོང་སྐྱོད།	༠.༡༠༦	༠.༠༢༠	༠.༠༠༧	༠.༡༠༤
༡༧༤	༡༠༧༤༢༠༧༦༧	སྐྱོངས་མཁར་སྐྱོད་ལོག།	མོང་སྐྱོད།	༠.༠༢༦	༠.༠༠༤	༠.༠༢༠	༠.༠༤༣
༡༧༥	༡༠༧༤༢༠༧༧༢	མོང་སྐྱོང་སྐྱོད་ལོག།	མོང་སྐྱོད།	༠.༠༠༥	༠.༡༠༦	༠.༠༠༠	༠.༡༠༠
༡༧༦	༡༠༧༤༢༠༧༨༣	སྤྲོ་ཚང་སྐྱོད་ལོག།	མོང་སྐྱོད།	༠.༠༢༠	༠.༠༠༠	༠.༠༢༥	༠.༠༠༥
༡༧༧	༡༠༧༤༢༠༧༩༦	ས་གླིང་སྐྱོད་ལོག།	མོང་སྐྱོད།	༠.༠༠༦	༠.༠༤༠	༠.༠༥༤	༠.༠༢༥
༡༧༨	༡༠༧༤༢༠༨༠༦	ཤེས་རིག་སྤྲོ་སྐྱོད་ལོག།	མོང་སྐྱོད།	༠.༠༠༧	༠.༠༢༦	༠.༠༢༣	༠.༠༧༦
༡༧༩	༡༠༧༤༢༠༨༡༧	སི་ལམ་སྤྱི་སྐྱོད་ལོག།	མོང་སྐྱོད།	༠.༠༢༦	༠.༠༢༦	༠.༠༥༤	༠.༠༠༢
༡༨༠	༡༠༧༤༢༠༨༢༤	ཐང་ཚོང་སྐྱོད་ལོག།	མོང་སྐྱོད།	༠.༠༢༠	༠.༠༢༥	༠.༠༠༢	༠.༠༠༢
༡༨༡	༡༠༧༤༢༠༨༣༩	ཚྭ་སྐྱོད་སྐྱོད་ལོག།	མོང་སྐྱོད།	༠.༠༡༢	༠.༠༥༢	༠.༠༥༠	༠.༠༧༦
༡༨༢	༡༠༧༤༢༠༨༤༠	ཅུ་མང་སྐྱོད་ལོག།	མོང་སྐྱོད།	༠.༠༠༢	༠.༠༠༠	༠.༠༠༠	༠.༠༠༢
༡༨༣	༡༠༧༤༢༠༨༥༠	ཕྱི་ལྷུང་སྐྱོད་ལོག།	ཕྲུ་དགའ་ཚེལ།	༠.༠༡༥	༠.༠༢༤	༠.༠༧༠	༠.༠༢༣
༡༨༤	༡༠༧༤༢༠༨༥༩	ཕྱོད་ཤིང་སྐྱོད་ལོག།	ཕྲུ་དགའ་ཚེལ།	༠.༠༢༡	༠.༠༢༩	༠.༠༢༠	༠.༠༠༠
༡༨༥	༡༠༧༤༢༠༨༧༡	གཏུང་མིན་སྐྱོད་ལོག།	ཕྲུ་དགའ་ཚེལ།	༠.༡༠༥	༠.༠༥༥	༠.༠༢༥	༠.༡༠༥
༡༨༦	༡༠༧༤༢༠༨༨༢	མཁར་སྐྱོད་ལོག།	ཕྲུ་དགའ་ཚེལ།	༠.༠༠༧	༠.༠༢༠	༠.༠༧༦	༠.༠༠༧
༡༨༧	༡༠༧༤༢༠༨༩༤	ན་ཚོང་སྐྱོད་ལོག།	ཕྲུ་དགའ་ཚེལ།	༠.༠༠༦	༠.༠༠༦	༠.༠༠༤	༠.༠༠༢
༡༨༨	༡༠༧༤༢༠༩༠༣	ཤུ་མར་སྐྱོད་ལོག།	ཕྲུ་དགའ་ཚེལ།	༠.༡༢༢	༠.༡༥༤	༠.༡༠༦	༠.༡༠༦
༡༨༩	༡༠༧༤༢༠༩༠༦	གལ་ཕུང་སྐྱོད་ལོག།	ཕྲུ་དགའ་ཚེལ།	༠.༠༩༢	༠.༠༠༠	༠.༠༥༠	༠.༠༠༢
༡༩༠	༡༠༧༤༢༠༩༡༧	བཅོམ་སྐྱོད་ལོག།	ཕྲུ་དགའ་ཚེལ།	༠.༠༡༩	༠.༠༠༠	༠.༠༢༠	༠.༠༢༢
༡༩༡	༡༠༧༤༢༠༩༢༦	འབྲམ་ལྷུང་སྐྱོད་ལོག།	བཀྲིས་གཡང་ཕྱི།	༠.༠༢༢	༠.༢༩༢	༠.༢༩༠	༠.༡༢༥
༡༩༢	༡༠༧༤༢༠༩༣༤	འཇམ་མཁར་སྐྱོད་ལོག།	བཀྲིས་གཡང་ཕྱི།	༠.༢༠༡	༠.༠༠༠	༠.༠༠༠	༠.༢༠༡
༡༩༣	༡༠༧༤༢༠༩༤༩	འཇམ་མཁར་སྐྱོད་ལོག།	བཀྲིས་གཡང་ཕྱི།	༠.༡༥༥	༠.༢༢༢	༠.༠༡༥	༠.༢༠༧
༡༩༤	༡༠༧༤༢༠༩༥༠	རམ་སྐྱོང་སྐྱོད་ལོག།	བཀྲིས་གཡང་ཕྱི།	༠.༠༩༡	༠.༠༠༠	༠.༠༢༢	༠.༠༠༩
༡༩༥	༡༠༧༤༢༠༩༥༡	སྐྱོད་མཚོ་སྐྱོད་ལོག།	བཀྲིས་གཡང་ཕྱི།	༠.༠༠༦	༠.༠༢༠	༠.༠༠༠	༠.༠༠༡
༡༩༦	༡༠༧༤༢༠༩༦༠	སྐྱོད་ཚང་སྐྱོད་ལོག།	བཀྲིས་གཡང་ཕྱི།	༠.༡༠༢	༠.༠༠༦	༠.༠༠༢	༠.༡༠༦
༡༩༧	༡༠༧༤༢༠༩༦༧	བཀྲིས་གཡང་ཕྱི་སྐྱོད་ལོག།	བཀྲིས་གཡང་ཕྱི།	༠.༡༠༤	༠.༠༠༤	༠.༡༡༧	༠.༠༩༤
༡༩༨	༡༠༧༤༢༠༩༧༠	ཡ་ལང་སྐྱོད་ལོག།	བཀྲིས་གཡང་ཕྱི།	༠.༠༤༡	༠.༠༠༢	༠.༠༥༠	༠.༠༢༢
༡༩༩	༡༠༧༤༢༠༩༨༠	ལྷུ་ཚོང་སྐྱོད་ལོག།	ལྷུ་ཚོང་སྐྱོད་ལོག།	༠.༠༩༦	༠.༡༡༢	༠.༠༤༧	༠.༠༡༩

ལང་	ཕྱི་ལོ་ལྟར་	ལག་ལེན་ལས་ལྗེ	དབུ་ལང་ལྟར་ལག་	འགོ་བཅུགས་ལྗེ་ཚང་།	ལྷན་ཚོགས་	ལྷན་ཚོགས་	བཅུགས་བསྐྱོར་ལྗེ་ཚང་།
༢༠༠	༢༠༡༦༠༧༠༢	དེ་ལྟར་ལི་ཆེད་ལོག་།	ཕུན་ཚོགས་སློབ་ཤིང་།	༠.༠༢༧	༠.༠༢༧	༠.༠༢༤	༠.༠༢༤
༢༠༡	༢༠༡༦༠༧༠༦	ལོག་ཅིན་ཆེད་ལོག་།	ཕུན་ཚོགས་སློབ་ཤིང་།	༠.༠༢༩	༠.༠༦༧	༠.༠༢༥	༠.༠༦༧
༢༠༢	༢༠༡༦༠༧༠༤	ལྷ་མོའི་རྒྱུ་ལ་ཆེད་ལོག་།	ཕུན་ཚོགས་སློབ་ཤིང་།	༠.༠༢༤	༠.༠༥༡	༠.༠༢༢	༠.༠༠༩
༢༠༣	༢༠༡༦༠༧༠༧	ཉི་བུ་ལ་ཆེད་ལོག་།	ཕུན་ཚོགས་སློབ་ཤིང་།	༠.༠༢༦	༠.༠༡༢	༠.༠༢༠	༠.༠༢༤
༢༠༤	༢༠༡༦༠༧༠༩	ཕུན་ཚོགས་སློབ་ཤིང་ཆེད་ལོག་།	ཕུན་ཚོགས་སློབ་ཤིང་།	༠.༤༢༧	༠.༠༢༧	༠.༠༢༠	༠.༤༤༦
༢༠༥	༢༠༢༠༤༠༢༧	ལ་སྟོད་ཆེད་ལོག་།	མག་ར་ས།	༠.༡༢༡	༠.༢༡༧	༠.༢༢༧	༠.༡༠༩
ཆེད་ལོག་བསྐྱོར་སྒྲིག་				༡༤.༠༠༡	༡༤.༤༤༡	༡༥.༥༤༦	༡༧.༧༧༥
ལ. དྲུག་ལོག་སྐྱོར་སྒྲིག་							
༡	༢༠༡༧༠༧༠༧	རྒྱུ་ལག་ལྷོ་ལོག་ལང་།	བུ་མ་ཐང་།	༠.༠༢༥	༡.༣༤༥	༠.༢༦༤	༠.༧༥༦
༢	༢༠༡༧༠༧༠༦	རྒྱུ་ལག་ལྷོ་ལོག་ལང་།	དར་དཀར་ལྗེ།	༠.༠༠༡	༠.༠༠༠	༠.༠༠༠	༠.༠༠༡
༣	༢༠༡༦༠༧༠༥	རྒྱུ་ལག་ལྷོ་ལོག་ལང་།	འགྲམ་ཕུག་།	༠.༢༢༡	༠.༤༢༥	༠.༧༤༠	༠.༠༤༥
༤	༢༠༢༠༤༠༠༩	རྒྱུ་ལག་ལྷོ་ལོག་ལང་།	མག་ར་ས།	༠.༠༡༤	༠.༥༢༩	༠.༥༢༦	༠.༠༠༡
༥	༢༠༡༧༠༧༠༧	རྒྱུ་ལག་ལྷོ་ལོག་ལང་།	དགེ་ལོག་ཕུག་།	༠.༤༠༤	༣.༣༦༦	༡.༥༢༩	༢.༦༦༦
༦	༢༠༡༧༠༧༠༩	ལྷན་སྐྱོང་རྒྱུ་ལག་ལྷོ་ལོག་ལང་།	དགེ་ལོག་ཕུག་།	༠.༠༡༠	༠.༠༠༠	-	༠.༠༡༠
༧	༢༠༡༧༠༧༠༧	རྒྱུ་ལག་ལྷོ་ལོག་ལང་།	སྒྲིག་	༠.༠༠༡	༠.༠༠༠	༠.༠༠༠	༠.༠༠༡
༨	༢༠༡༧༠༧༠༩	རྒྱུ་ལག་ལྷོ་ལོག་ལང་།	ལྷན་ཚོགས་	༠.༡༧༡	༠.༥༢༩	༠.༢༦༦	༠.༣༡༤
༩	༢༠༡༧༠༧༠༩	རྒྱུ་ལག་ལྷོ་ལོག་ལང་།	མོ་སྐྱོང་།	༠.༠༠༩	༠.༠༦༥	༠.༠༥༠	༠.༠༡༤
༡༠	༢༠༡༧༠༧༠༧	རྒྱུ་ལག་ལྷོ་ལོག་ལང་།	སྐྱོང་།	༡.༧༤༠	༤.༢༢༧	༣.༠༢༥	༣.༡༤༤
༡༡	༢༠༡༦༠༧༠༠	རྒྱུ་ལག་ལྷོ་ལོག་ལང་།	ཕུན་ཚོགས་ལྷོ་ལོག་ལང་།	༠.༠༠༠	༠.༡༤༡	༠.༡༤༥	༠.༠༠༩
༡༢	༢༠༡༧༠༧༠༧	རྒྱུ་ལག་ལྷོ་ལོག་ལང་།	ཕུན་ཚོགས་སློབ་ཤིང་།	༧༤.༣༤༤	༥.༤༧༧	༥.༢༧༩	༧༤.༧༦༩
༡༣	༢༠༡༦༠༧༠༠	རྒྱུ་ལག་ལྷོ་ལོག་ལང་།	སྐྱོང་།	༠.༡༡༥	༢.༢༢༧	༡.༢༤༤	༠.༤༧༤
༡༤	༢༠༡༧༠༧༠༧	རྒྱུ་ལག་ལྷོ་ལོག་ལང་།	བསམ་ལྷོ་ལོག་ལང་།	༠.༠༠༠	༠.༥༢༡	༠.༣༧༤	༠.༡༢༩
༡༥	༢༠༡༧༠༧༠༧	རྒྱུ་ལག་ལྷོ་ལོག་ལང་།	བསམ་ལྷོ་ལོག་ལང་།	༠.༡༤༤	༢.༤༧༤	༢.༢༧༡	༠.༣༤༥
༡༦	༢༠༡༧༠༧༠༧	རྒྱུ་ལག་ལྷོ་ལོག་ལང་།	གསར་སྐྱོང་།	༠.༦༢༥	༡༠.༧༦༧	༡༡.༡༠༧	༠.༤༡༩
༡༧	༢༠༠༧༠༧༠༧	མོ་སྐྱོང་ལྷོ་ལོག་ལང་།	ཐིམ་ཕུག་།	༡.༤༧༥	༥.༢༤༦	༥.༢༠༦	༡.༤༥༥
༡༨	༢༠༠༧༠༧༠༧	རྒྱུ་ལག་ལྷོ་ལོག་ལང་།	ཐིམ་ཕུག་།	༧.༤༡༤	༣༡.༣༧༤	༡༢.༦༡༧	༢༤.༡༧༡
༡༩	༢༠༠༧༠༧༠༧	ཆེས་མོ་སྐྱོང་ལྷོ་ལོག་ལང་།	ཐིམ་ཕུག་།	༡༧.༦༤༤	༡.༤༦༠	༡༤.༦༠༤	༢.༥༡༥
༢༠	༢༠༡༧༠༧༠༧	རྒྱུ་ལག་ལྷོ་ལོག་ལང་།	བཀྲིས་སྐྱོང་།	༠.༣༦༩	༣.༠༠༠	༣.༢༠༤	༠.༡༤༤
༢༡	༢༠༢༠༤༠༦༣	རྒྱུ་ལག་ལྷོ་ལོག་ལང་།	བཀྲིས་གཡང་ལྷོ་ལོག་ལང་།	༠.༠༠༡	༠.༧༤༧	༠.༠༢༥	༠.༧༢༩

ལང་	ཕྱི་ལོ་ལྟར་	ལག་ལེན་ལས་ཤྱེ།	དབུལ་ཁང་ཡན་ལག་།	འགོ་བཙུགས་རྣམས་ཚང་།	ཕྱི་ལོ་ལྟར་	ལོ་ལྟར་	བཟུགས་བསྐྱེད་ལས་ལྷན་ཚང་།
༡༣	༡༠༢༣༥༠༥༦༧	ཚོང་ཁག་གི་ལས་ཁང་།	ཀྲོང་གསར་།	༠.༠༧༧	༠.༢༥༣	༠.༠༧༧	༠.༢༧༣
༡༣	༡༠༧༢༥༧༤༤	ཚོང་ཁག་གི་ལས་ཁང་།	ཚུ་མ་གཤམ།	༡.༠༥༣	༤.༦༥༠	༣.༦༧༣	༣.༠༧༠
༡༤	༡༠༢༠༧༩༤༩	ཚོང་ཁག་གི་ལས་ཁང་།	དབང་འདུལ།	༠.༣༦༤	༠.༧༤༣	༠.༧༤༤	༠.༣༣༣
༡༥	༡༠༢༥༣༦༤༡༣	ཚོང་ཁག་གི་ལས་ཁང་།	གཞལ་མ་སྐྱང།	༠.༠༠༣	༠.༡༣༣	༠.༡༣༣	༠.༠༠༣
དང་ལྷོ་ལས་ལྷན་ཚང་གི་བསྐྱེད་ལས་				༡༡༧.༣༧༤	༤༧.༡༥༧	༧༣.༡༡༤	༡༣༠.༡༦༣
ག. སློབ་གྲྭ་དབུས་མ་རྒྱ།							
༡	༡༠༧༧༡༠༣༤༠	སྤྱི་ལོ་སློབ་གྲྭ་དབུས་མ།	བུམ་ཐང་།	༠.༦༦༥	༢༣.༣༣༣	༢༣.༣༤༧	༠.༤༠༦
༢	༡༠༠༥༠༤༧༧༧	དར་དཀར་སློབ་གྲྭ་དབུས་མ།	དར་དཀར་ན།	-	༧.༧༣༧	༠.༠༠༠	༧.༧༣༧
༣	༡༠༢༧༧༠༦༧༦	གེ་སར་གླིང་སློབ་གྲྭ་དབུས་མ།	དར་དཀར་ན།	༦.༥༢༧	༣༣.༠༠༥	༣༣.༧༦༦	༦.༧༦༦
༤	༡༠༧༧༡༠༧༧	མཚུལ་སྤྱི་ལོ་སློབ་གྲྭ་དབུས་མ།	འགྲམ་ཕུག་།	༦.༣༤༣	༤༦.༦༧༥	༤༠.༣༧༧	༡༣.༥༧༤
༥	༡༠༧༧༡༠༧༧	འགྲམ་ཕུག་སློབ་གྲྭ་དབུས་མ།	འགྲམ་ཕུག་།	༢.༡༦༣	༤༢.༦༥༧	༣༠.༧༧༦	༡༤.༠༢༥
༦	༡༠༧༧༡༠༧༤༠	འགྲམ་ཕུག་སློབ་གྲྭ་དབུས་མ།	འགྲམ་ཕུག་།	༣.༤༠༠	༣༤.༡༧༧	༤༧.༥༤༧	༠.༠༠༣
༧	༡༠༣༠༤༤༧༤༧	སྤྱི་གཤོང་འཛིང་རི་སློབ་གྲྭ།	མགར་ས།	༣.༧༤༥	༢༣.༥༤༧	༢༣.༤༤༤	༣.༤༤༧
༨	༡༠༠༠༡༡༤༤༣	སྐམ་སྤྱི་སློབ་གྲྭ་དབུས་མ།	དག་འདུ།	༡༠.༣༣༤	༢༤.༠༧༥	༣༥.༣༣༦	༢.༧༤༧
༩	༡༠༢༤༤༦༠༤༧	སྤྱི་གཤོང་སློབ་གྲྭ་ཚེ་བ།	དག་འདུ།	༤.༣༧༠	༣༤.༡༧༣	༣༧.༣༧༧	༡༧.༡༤༣
༡༠	༡༠༧༢༣༠༧༧༤	འོ་ལྷོ་སློབ་གྲྭ་འཛིང་མ།	དག་ལེགས་ཕུག་།	༠.༧༤༧	༤༣.༦༣༤	༤༧.༤༤༧	༢.༧༣༤
༡༡	༡༠༠༠༡༥༦༠༧	ཤོང་གཤིས་ལྷོ་རྩོམ་སློབ་གྲྭ་དབུས་མ།	སྤྱི།	༥.༡༣༣	༣༠.༡༠༤	༣༣.༣༠༧	༢.༧༣༤
༡༢	༡༠༢༤༠༣༧༤༦	རྒྱ་ལྷོ་སློབ་གྲྭ་དབུས་མ།	སྤྱི།	༢.༤༠༠	༢༤.༦༤༣	༢༣.༧༤༧	༤.༣༠༣
༡༣	༡༠༠༥༡༠༢༦༤	ལྷོ་ལོ་རྒྱུ་སློབ་གྲྭ་དབུས་མ།	ལྷོ་ལོ་རྒྱུ་ལ།	-	༤.༦༠༠	༠.༦༧༤	༣.༧༠༦
༡༤	༡༠༢༤༧༤༤༠༣	སྤྱི་གཤོང་སློབ་གྲྭ་འཛིང་མ།	ལྷོ་རྩོམ་སྤྱི།	༢.༧༤༦	༣༠.༤༣༧	༣༧.༥༦༧	༡.༦༤༠
༡༥	༡༠༠༠༧༧༣༧༧	ལོ་ལོ་སློབ་གྲྭ་དབུས་མ།	ལྷོ་རྩོམ་སྤྱི།	༡.༤༧༤	༢༠.༦༧༠	༢༧.༠༧༤	༡.༤༧༤
༡༦	༡༠༠༥༠༦༦༦༦	སྤྱི་གཤོང་ལའང་སློབ་གྲྭ་དབུས་མ།	ལོ་ལོ་རྒྱུ།	-	༣.༤༤༧	༡.༤༤༧	༢.༠༠༠
༡༧	༡༠༠༠༡༣༣༧༣	ལོ་ལོ་སློབ་གྲྭ་དབུས་མ།	ལོ་ལོ་རྒྱུ།	༣.༡༣༣	༣༥.༥༣༦	༣༧.༠༠༤	༡.༦༤༠
༡༨	༡༠༧༤༢༧༧༣༧	དག་ལོ་རྩོམ་སློབ་གྲྭ་འཛིང་མ།	ལོ་ལོ་རྒྱུ།	༡.༡༣༤	༢༤.༤༤༠	༢༣.༧༤༤	༡.༧༧༧

ལང་	ཕྱི་ལོ་ལྟར་	ལག་ལེན་ལས་ཤུ།	དབུ་ལང་ལྟར་ལག་ལྟ།	འགོ་བཅུགས་རྒྱ་གཟུང་།	ལྷན་ཚོ།	ལྷན་ཚོ།	བཅུགས་བསྐྱེད་རྒྱ་གཟུང་།
༡༩	༡༠༧༢༧༧༡༢	ལྷན་ལས་ལ་མཁུ་སློབ་ལྷན་ལྟར་ལ།	མོ་དཀྱིལ་།	༤.༢༩༤	༡༥.༧༡༢	༡༦.༥༩༥	༣.༤༡༡
༢༠	༡༠༠༠༧༤༧༡༢	ལྷན་ལས་ལ་མཁུ་སློབ་ལྷན་ལྟར་ལ།	མོ་དཀྱིལ་།	༦.༥༠༩	༥༣.༠༡༧	༥༣.༠༤༦	༦.༤༩༠
༢༡	༡༠༣༠༧༥༤༤	དང་ལམ་སློབ་ལྷན་ལྟར་ལ།	དང་ལམ་།	༧.༩༣༣	༤༩.༩༢༢	༥༠.༧༤༢	༧.༡༡༣
༢༢	༡༠༢༣༥༦༠༧	ལྷན་ལས་སློབ་ལྷན་དབུས་ལ།	སྤྱོད་ལ།	༥.༦༠༤	༢༠.༥༤༥	༡༤.༩༤༥	༧.༢༠༣
༢༣	༡༠༢༦༩༧༥༠༦	ལོ་ལོ་ཚན་སློབ་ལྷན་དབུས་ལ།	བསྐྱོད་ལའ་ཚོ་ལ།	༡.༤༠༡	༢༡.༣༤༥	༢༡.༣༡༡	༠.༤༣༥
༢༤	༡༠༠༠༡༧༠༦	གཞུང་ལྷན་སློབ་ལྷན་དབུས་ལ།	བསྐྱོད་ལའ་ཚོ་ལ།	༢.༤༢༤	༢༣.༢༧༡	༢༤.༦༩༤	༠.༠༠༢
༢༥	༡༠༠༠༡༧༩༠	ནང་ལོ་སློབ་ལྷན་དབུས་ལ།	བསྐྱོད་ལའ་ཚོ་ལ།	༣.༠༢༡	༤༠.༣༧༤	༤༢.༧༧༤	༠.༦༢༤
༢༦	༡༠༢༦༤༩༡༤༧	སྤྱོད་ལས་སློབ་ལྷན་ལྟར་ལ།	སྤྱོད་ལ།	༣.༦༩༥	༣༡.༧༤༠	༣༣.༡༤༤	༣.༣༢༧
༢༧	༡༠༠༥༡༥༣༧༦	བཀྲིས་ལྷན་ལས་སློབ་ལྷན་དབུས་ལ།	སྤྱོད་ལ།	-	༠.༤༧༦	-	༠.༤༧༦
༢༨	༡༠༢༦༤༩༤༥༠	བཤེ་ཚན་ཚེ་མོ་སློབ་ལྷན་དབུས་ལ།	སྤྱོད་ལ།	༡.༤༥༦	༣༠.༥༥༤	༣༡.༡༡༤	༠.༡༩༩
༢༩	༡༠༠༥༠༧༢༦༢	མང་ཚེ་ལས་སློབ་ལྷན་དབུས་ལ།	བསམ་ལྷན་ཚོ་སྤྱོད་ལ།	-	༧.༤༦༡	༣.༤༦༩	༣.༥༩༢
༣༠	༡༠༠༠༡༠༣༤	ལོ་ལོ་སློབ་ལྷན་དབུས་ལ།	བསམ་ལྷན་ལ།	༤.༣༤༢	༣༣.༠༧༩	༣༣.༤༥༠	༥.༠༡༡
༣༡	༡༠༡༩༦༧༡༩	སློབ་དཔལ་སློབ་ལྷན་དབུས་ལ།	བསམ་ལྷན་ལ།	༤.༥༤༡	༢༤.༤༣༩	༢༤.༥༥༠	༤.༤༣༠
༣༢	༡༠༧༤༢༠༡༣༦	བསྐྱོད་ལས་སློབ་ལྷན་ལྟར་ལ།	བསམ་ཚེ།	༥.༤༤༠	༥༡.༠༤༦	༥༦.༡༣༤	༠.༧༥༣
༣༣	༡༠༧༤༢༠༡༩༤	དོ་ལོ་ལས་སློབ་ལྷན་དབུས་ལ།	བསམ་ཚེ།	༡.༧༡༦	༣༢.༤༠༡	༣༢.༩༠༤	༡.༦༡༤
༣༤	༡༠༠༠༧༤༡༠	གསར་ལྷན་སློབ་ལྷན་དབུས་ལ།	གསར་སྤྱོད་ལ།	༦.༧༡༢	༣༣.༢༤༩	༣༤.༧༥༠	༡.༢༥༠
༣༥	༡༠༠༠༡༧༤༩༦	གཞུང་ཚེ་སློབ་ལྷན་དབུས་ལ།	བཀྲིས་སྤྱོད་ལ།	༣.༡༦༠	༢༧.༧༤༤	༢༤.༧༦༤	༣.༡༤༥
༣༦	༡༠༠༥༡༤༥༥༤	འཇམ་དཔལ་སྤྱོད་ལྷན་དབུས་ལ།	བཀྲིས་སྤྱོད་ལ།	-	༥.༡༦༠	༥.༡༦༠	-
༣༧	༡༠༠༠༧༤༡༤༤	བར་མཚམས་སློབ་ལྷན་དབུས་ལ།	བཀྲིས་སྤྱོད་ལ།	༣.༡༡༠	༢༦.༠༤༧	༢༣.༦༤༡	༤.༥༡༤
༣༨	༡༠༡༤༤༠༡༠༤	ལོ་ལོ་སློབ་ལྷན་དབུས་ལ།	བཀྲིས་སྤྱོད་ལ།	༡.༩༥༧	༢༢.༤༥༤	༢༤.༧༦༦	༠.༠༤༥
༣༩	༡༠༡༤༣༩༤༩༩	དང་འབྲུང་དང་སློབ་སློབ་ལྷན་ལ།	བཀྲིས་སྤྱོད་ལ།	༢.༤༠༡	༣༤.༩༠༡	༤༠.༤༢༤	༠.༤༧༥
༤༠	༡༠༣༠༢༦༩༩༢	སྤྱོད་ལྷན་སློབ་ལྷན་ལྟར་ལ།	བཀྲིས་གཡང་ཚེ།	༢.༩༣༥	༢༤.༣༦༤	༢༧.༤༤༠	༠.༠༩༩
༤༡	༡༠༠༠༡༠༤༤༥	ཀུན་བཟང་སྤྱོད་ལྷན་དབུས་ལ།	བཀྲིས་གཡང་ཚེ།	༤.༤༠༠	༡༧.༧༩༣	༢༡.༦༤༡	༠.༥༡༡
༤༢	༡༠༣༠༢༦༧༠༥	བཅོམ་མཁུ་ལས་སློབ་ལྷན་དབུས་ལ།	བཀྲིས་གཡང་ཚེ།	༢.༩༠༥	༢༠.༣༢༢	༢༡.༤༤༠	༠.༧༤༤

མང	ཕྱི་ཁ་ཡང་།	ཡག་ལེན་ལས་ཤྱ།	དབུལ་ཁང་ཡན་ལག།	འགོ་བརྩམས་ལྷན་ཚད།	ལྷན་ཚོ།	ལྷན་ཚོ།	བཟུགས་བསྐྱེད་ལྷན་ཚད།
༤༩	༡༠༢༣༥༢༤༩༣	ཚོང་མཁའ་སློབ་ལྷན་ལྷན་པ།	གྲོང་གསལ།	༣.༡༦༥	༡༧.༦༦༦	༡༦.༩༧༢	༤.༤༦༠
༤༤	༡༠༢༣༥༣༡༧༧	སྤྱི་ཚེས་སློབ་ལྷན་ལྷན་པ།	གྲོང་གསལ།	༢.༤༩༦	༢༥.༧༦༡	༢༡.༠༢༩	༧.༡༦༤
༤༥	༢༠༠༠༡༡༩༣༥	ཤེས་རབ་སློབ་ལྷན་ལྷན་པ།	གྲོང་གསལ།	༤.༠༦༤	༤༠.༡༤༤	༤༢.༧༠༧	༣.༥༠༤
༤༦	༢༠༠༠༡༩༥༤	རྒྱ་ལྷན་ལྷན་ལྷན་པ།	ཚེ་མ་གཤམ།	༤.༤༥༣	༥༠.༤༥༥	༥༢.༦༤༩	༦.༦༥༩
༤༧	༢༠༠༠༡༩༠༠༤	འཛིགས་མེད་ཤེས་རབ་སློབ་ལྷན་ལྷན་པ།	མཚམ་ཚོང་།	༣.༣༤༤	༥༠.༩༧༤	༥༠.༣༩༢	༣.༩༣༠
༤༨	༡༠༡༥༤༠༡༩༡	ཁྲིམས་ཤིང་སློབ་ལྷན་ལྷན་པ།	མཚམ་ཚོང་།	༠.༤༢༥	༢༠.༠༧༠	༢༠.༤༥༢	༠.༠༤༢
༤༩	༡༠༡༥༣༩༠༠	བཀྲིས་ཚེས་སློབ་ལྷན་ལྷན་པ།	མཚམ་ཚོང་།	༠.༠༥༣	༡.༡༦༦	༡.༡༩༢	༠.༠༢༧
༥༠	༢༠༠༠༢༠༠༤	དགའ་མེད་སློབ་ལྷན་ལྷན་པ།	དབང་འབྲུག།	༡༠.༥༡༠	༣༦.༦༡༤	༤༡.༦༦༣	༥.༤༦༡
༥༡	༡༠༢༠༤༩༩༩༤	བསམ་གཏན་སློབ་ལྷན་ལྷན་པ།	དབང་འབྲུག།	༡.༦༢༤	༣༤.༩༧༢	༣༣.༦༧༠	༢.༣༣༡
༥༢	༢༠༠༠༤༧༩༩	ཕོ་སྐྱེ་སློབ་ལྷན་ལྷན་པ།	དབང་འབྲུག།	༣.༤༤༧	༢༥.༠༦༩	༢༦.༥༧༤	༢.༣༧༤
༥༣	༢༠༠༠༡༧༤༩	བུ་ལོ་སློབ་ལྷན་ལྷན་པ།	གཞལ་མ་སྐྱོང་།	༤.༢༡༧	༢༡.༡༥༧	༢༤.༥༤༥	༠.༧༤༩
༥༤	༢༠༠༥༡༤༤༩	ཡོ་སྐྱེ་ལའ་ཚེས་སློབ་ལྷན་ལྷན་པ།	གཞལ་མ་སྐྱོང་།	-	༥.༢༡༠	-	༥.༢༡༠
༥༥	༡༠༢༥༩༦༥༩	གཞལ་མ་སྐྱོང་སློབ་ལྷན་ལྷན་པ།	གཞལ་མ་སྐྱོང་།	༠.༢༠༥	༣༤.༤༢༧	༣༩.༠༠༦	༠.༠༢༧
སློབ་ལྷན་ལྷན་པ་བསྐྱེད་ལས་ལྷན་པ།				༡༤༢.༧༠༥	༡,༥༡༤.༩༩༤	༡,༥༡༠.༩༧༦	༡༧༧.༧༩༧
༧ དབུལ་ལྷན་ལྷན་པ།							
༡	༡༠༠༢༢༤༩༩	ཕུན་ཚོགས་སློབ་ལྷན་ལྷན་པ།	ཕུན་ཚོགས་སྐྱོང་།	༠.༢༩༩	༣༧.༥༧༤	༣༥.༩༤༦	༡.༤༢༡
༢	༡༠༠༤༡༡༦༤	འཛིགས་མེད་ཚེས་སློབ་ལྷན་ལྷན་པ།	མི་སྤྱོད་ལྷན་པ།	༢.༠༩༢	༣༣.༢༩༩	༣༣.༥༥༣	༡.༤༣༤
༣	༡༠༠༤༡༤༦༤	འཛིགས་མེད་སློབ་ལྷན་ལྷན་པ།	མི་སྤྱོད་ལྷན་པ།	༣.༢༤༤	༢༠.༤༤༠	༢༢.༤༩༦	༠.༤༣༢
༤	༡༠༠༤༡༤༧༩	ལས་འགྲུབ་སློབ་ལྷན་ལྷན་པ།	མི་སྤྱོད་ལྷན་པ།	༡.༡༧༢	༣༡.༡༤༢	༣༠.༣༥༩	༡.༩༩༥
༥	༡༠༠༤༡༧༠༤	དབུལ་ཚོགས་སློབ་ལྷན་ལྷན་པ།	མི་སྤྱོད་ལྷན་པ།	༢.༠༩༤	༤༠.༠༡༧	༤༡.༦༥༠	༠.༤༠༢
༦	༡༠༡༠༦༦༩༩	བསམ་བློངས་རྒྱུ་སློབ་ལྷན་ལྷན་པ།	བསམ་བློངས་ལྷན་པ།	༠.༩༤༧	༡༤.༤༣༡	༡༩.༤༣༣	༠.༣༤༥

ལང་	ཕྱི་ལོ་ལྟར་	ལག་ལེན་ལས་ཤེ།	དངུལ་ཁང་ཡན་ལག།	འགོ་བརྩམས་ལྷན་ཚད།	ཕྱི་ཚུ།	ལོ་ལྟར་	བཟུལ་བཟོ་ལས་ལྷན་ཚད།
འ	༢༠༢༠༧༦༤༠	འོ་མོ་གཙུག་ལྷན་ལྷན་ལྷན་ལྷན་	བསམ་ལྷོངས།	༠.༢༤༣	༡༩.༢༥༢	༡༩.༢༧༤	༠.༢༧༤
༢	༢༠༢༠༧༦༤༦	དགེ་ལེགས་ལྷན་ལྷན་ལྷན་ལྷན་	དགེ་ལེགས་ལྷན།	༠.༠༠༡	༢༧.༦༢༡	༢༧.༦༢༤	༠.༢༧༤
༣	༢༠༢༡༠༦༡༡	དགོངས་ལྷན་ལྷན་ལྷན་ལྷན་	བཀྲིས་ལྷན།	-	༡༧.༢༣༤	༡༦.༤༠༡	༠.༤༣༧
༤	༢༠༢༡༢༠༠༤	མོང་ལྷན་ལྷན་ལྷན་ལྷན་	མོང་ལྷན།	༡.༢༢༢	༢༤.༢༧༣	༢༤.༤༣༧	༡.༠༧༤
༥	༢༠༢༡༠༢༠༧	བྱ་དཀར་ལྷན་ལྷན་ལྷན་ལྷན་	བྱ་ལྷན།	༠.༢༠༦	༢༩.༢༥༦	༢༩.༢༧༧	༠.༡༦༤
༦	༢༠༢༡༠༤༠༧	ཚོ་འཕེལ་ལྷན་ལྷན་ལྷན་ལྷན་	ལྷན།	༠.༤༦༢	༡༧.༧༧༣	༡༧.༤༢༤	༠.༤༢༧
༧	༢༠༢༠༠༧༠༧	ལྷན་ལྷན་ལྷན་ལྷན་ལྷན་	ལྷན་ལྷན།	༠.༠༠༡	༡༧.༤༠༤	༡༦.༤༦༤	༠.༤༢༧
༨	༢༠༢༠༢༦༡༡	རས་ལྷན་ལྷན་ལྷན་ལྷན་	བཀྲིས་ལྷན་ལྷན།	༠.༠༡༦	༠.༢༢༡	༠.༢༢༡	༠.༠༡༧
རང་སྲོལ་ལྷན་ལྷན་ལྷན་ལྷན་				༡༢.༠༡༧	༣༢༦.༤༢༦	༣༢༦.༧༡༤	༡༡.༤༢༧
ཅ. ལོ་ལྟར་ལྷན་ལྷན་							
༡	༢༠༢༡༠༢༤༧	ལྷན་ལྷན་ལྷན་ལྷན་	བྱ་ལྷན།	༠.༡༤༡	༠.༣༧༣	༠.༣༢༧	༠.༡༤༧
༢	༢༠༢༠༡༠༡༢	འགྲུལ་ལྷན་ལྷན་ལྷན་ལྷན་	འགྲུལ་ལྷན།	༠.༢༠༣	༠.༧༡༤	༠.༧༡༣	༠.༡༧༣
༣	༢༠༢༡༠༢༤༧	དགེ་ལེགས་ལྷན་ལྷན་ལྷན་	དགེ་ལེགས་ལྷན།	༡༢.༣༡༤	༢༤.༡༧༥	༢༠.༧༤༧	༡༦.༤༠༦
༤	༢༠༢༡༠༢༤༧	དགེ་ལེགས་ལྷན་ལྷན་ལྷན་	དགེ་ལེགས་ལྷན།	༧༩.༤༧༠	༢༧༤.༧༥༥	༣༢༣.༧༡༢	༦༤.༤༣༣
༥	༢༠༢༤༧༠༢༧	ལྷན་ལྷན་ལྷན་ལྷན་	ལྷན་ལྷན།	༠.༤༡༡	༠.༠༧༦	༠.༠༠༠	༠.༤༤༧
༦	༢༠༢༡༠༧༡༧	མོང་ལྷན་ལྷན་ལྷན་ལྷན་	མོང་ལྷན།	༡.༠༤༡	༡.༧༠༥	༡.༤༧༥	༡.༤༡༡
༧	༢༠༢༡༤༠༤༢	ལྷན་ལྷན་ལྷན་ལྷན་	ལྷན་ལྷན།	༢.༤༢༧	༤.༡༦༧	༣.༠༧༢	༤.༦༠༥
༨	༢༠༢༡༢༤༣༣	ལྷན་ལྷན་ལྷན་ལྷན་	ལྷན་ལྷན།	༤༧.༠༤༡	༤༦.༤༤༡	༡༢༤.༤༦༤	༧.༦༧༤
༩	༢༠༢༡༢༦༧༠	ལྷན་ལྷན་ལྷན་ལྷན་	ལྷན་ལྷན།	༢༡༠.༧༡༡	༢༦༩.༧༤༥	༢༦༤.༤༣༥	༢༠༧.༡༢༡
༡༠	༢༠༢༤༤༤༡༡	ལྷན་ལྷན་ལྷན་ལྷན་	ལྷན་ལྷན།	༡.༡༢༥	༠.༧༢༧	༠.༠༠༣	༡.༤༤༧
༡༡	༢༠༢༠༧༠༠༦	གཞུང་གི་ལྷན་ལྷན་ལྷན་	བསམ་ལྷོངས།	༧༤.༡༢༧	༡༧༤.༠༢༤	༡༧༠.༡༡༣	༤༢.༧༦༠
༡༢	༢༠༢༠༧༠༡༧	བསམ་ལྷོངས་ལྷན་ལྷན་	བསམ་ལྷོངས།	༤.༧༠༣	༣༦.༦༤༢	༢.༤༢༠	༤༢.༧༤༥
༡༣	༢༠༢༠༡༧༣༤	བསམ་ལྷོངས་ལྷན་ལྷན་	བསམ་ལྷོངས།	༡༤.༠༡༧	༧.༦༦༤	༧.༤༠༠	༡༤.༢༤༥

ལང་	ཕྱི་ཁ་ལང་།	ལག་ལེན་ལས་ཤེ།	དངུལ་ཁང་ལྔ་ལག་།	འགོ་བཙུགས་ལྷན་ཚད།	ལྷན་ཚོ།	ལྷན་ཚོ།	བཟུགས་བསྐྱེད་ལྷན་ཚད།
༡༤	༡༠༠<༩༡༧༩༩	ཐིམ་ཕུག་ཁྲོམ་སྡེ་-(ལྷན་ཐབས་མ་དངུལ་དོན་ལུ།)	ཐིམ་ཕུག་།	༣༧.༥༤༢	༧༤༧.༤༤༢	༧༥༢.༤༧༩	༧༢.༤༠༦
༡༥	༡༠༠༩༠༢༣༤༤	ཐིམ་ཕུག་ཁྲོམ་སྡེ་ལས་འཛིན།	ཐིམ་ཕུག་།	༣༡.༥༢༧	༡༢༤.༤༦༠	༩༠.༧༤༩	༤༥.༥༩༤
༡༦	༡༠༡༥༣༤༣༩༩	ཁྲོམ་སྡེ་གོང་འཕེལ་ལས་འགྲུལ།	བཀྲིས་སྐྱང།	༠.༤༡༦	༠.༢༣༧	༠.༠༠༠	༠.༦༥༣
༡༧	༡༠༡༥༣༤༤༠༢	ཁྲོང་ལག་ཁྲོམ་སྡེ།	བཀྲིས་སྐྱང།	༢.༠༠༤	༠.༧༢༢	༠.༣༩༤	༢.༣༣༦
༡༨	༡༠༢༠༢༤༤༤༤	མདོ་གསུམ་ཁྲོམ་སྡེ་གོང་འཕེལ།	བཀྲིས་གཡང་ཕྱེ།	༠.༡༢༢	༠.༠༤༥	༠.༠༠༠	༠.༡༧༧
༡༩	༡༠༢༠༢༤༤༤༤	ཁྲོམ་སྡེ་གོང་འཕེལ་ལས་འགྲུལ།	བཀྲིས་གཡང་ཕྱེ།	༡.༧༡༢	༠.༧༧༢	༠.༣༧༢	༢.༡༡༢
༢༠	༡༠༢༠༧༩༩༧༤	ཁྲོམ་སྡེ་གོང་འཕེལ་ལས་འགྲུལ།	དབང་འདུལ།	༣.༡༡༥	༤.༣༤༩	༢.༤༠༦	༤.༤༩༧
༢༡	༡༠༢༥༣༤༥༠༣	ཁྲོམ་སྡེ་གོང་འཕེལ།	གཞལ་མ་སྐྱང།	༢.༢༤༥	༡.༣༡༣	༢.༠༡༧	༡.༥༤༡
༢༢	༡༠༢༥༣༤༥༡༤	ཁྲོམ་སྡེ་གོང་འཕེལ་ལས་འགྲུལ།	གཞལ་མ་སྐྱང།	༠.༧༡༤	༠.༠༤༠	༠.༠༠༠	༠.༧༩༤
ཁྲོམ་སྡེ་བསྐྱེད་ལས་ཤེ།				༥༥༠.༩༡༢	༡,༤༡༢.༤༠༢	༡,༧༧༡.༤༤༩	༤༠༢.༠༤༧
ཆ. གཞལ་རྒྱ་རིགས།							
༡	༠༠༠༡༢༧༡༤༠༡༧༤	རྒྱ་རྒྱ་འཕྲོད་མ་དངུལ་སྤྱོད་ཐོབ་འཕྲོད་ལ། ཚོང་ལུ་གོ་སྐབས་དང་བཟོ་དོན་ལུ་བ།	འདུག་གོང་འཕེལ་དངུལ་ཁང་ཐིམ་ཕུག་།	༣༠.༢༥༧	༤༥.༤༡༤	༠.༢༠༦	༧༥.༤༤༥
༢	༠༠༠༡༢༧༡༤༠༡༧༤	དབང་འདུལ་ཚོང་བསྐྱར་བཞེད་ལུ་ཕྱི་ཁ་ལ།	འདུག་གོང་འཕེལ་དངུལ་ཁང་ཐིམ་ཕུག་།	༥༡.༤༩༩	-	༣༠.༠༠༠	༢༡.༤༩༩
༣	༠༡༠༠༠༠༥༩༤༤༠༡༧༤	གཙོ་རིམ་ཤེས་ཡོན་སློབ་གཉེན་གྲོགས་རམ་ལས་འཆར།	རྒྱལ་ཡོངས་དངུལ་ཁང།	༡༤.༥༤༤	-	-	༢༧.༥༤༠
༤	༡༠༡༩༡༠༢༤༤	ཕྱི་ཁ་ལེན་ཐོག་གི་སྐྱར་ལེན།	བྱམ་ཐང།	༠.༢༠༢	༡༢.༤༥༥	༡༢.༤༥༤	༠.༠༠༡
༥	༡༠༡༩༡༠༢༤༤	ཇི་ཞེས་དབུ་ལུ་ཞེས་ཞེས།	བྱམ་ཐང།	༡.༠༠༠	༡༦.༣༣༤	༡༤.༩༩༡	༢.༣༤༤
༦	༡༠༡༩༡༠༢༠༠	བར་འོན་སྤྱི་ཤེས་གསོ་སྦྱོང་ཁང།	བྱམ་ཐང།	༠.༠༡༤	༡.༢༤༢	༡.༡༩༠	༠.༠༤༤
༧	༡༠༡༩༡༠༢༡༢	བཟུང་ཆས་དབང་འཕྲོད་ལུ་འགོ་དཔོན་འགན་འཛིན།	བྱམ་ཐང།	༠.༠༠༡	༠.༥༥༤	༠.༥༥༤	༠.༠༠༡
༨	༡༠༡༩༡༠༢༤༤	མི་མི་འཕྲོད་ལུ།	བྱམ་ཐང།	༡.༤༤༥	༤.༢༡༩	༤.༡༢༥	༡.༩༤༠
༩	༡༠༡༩༡༠༢༢༢	རྒྱལ་ཡོངས་ཚུ་ཆག་ལས་རྒྱུ།	བྱམ་ཐང།	༤.༥༢༤	༡༠.༣༣༡	༤.༡༢༤	༤.༧༢༥

ལང་	ཕྱི་ཁ་ལང་།	ལག་ལེན་ལས་ཤེ།	དངུལ་ཁང་ཡན་ལག།	འགོ་བརྩམས་ལྷན་ཚད།	ལྷན་ཚོ།	ལྷན་ཚོ།	བཟུགས་བསྐྱེད་ལྷན་ཚད།
༡༠	༡༠༧༧༡༠༣༢༤	ལྷན་ཚོགས་འོང་འབབ་དང་ཅན་མ་ཡིག་ཚད།	བྱམ་ཐང།	༠.༠༧༣	༠.༠༠༠	༠.༠༠༠	༠.༠༧༣
༡༡	༡༠༧༧༡༠༣༡༡	རྒྱལ་ཡོངས་ཚུ་ཆག་ལས་རྩིས།	བྱམ་ཐང།	༠.༠༧༧	༢.༢༠༥	༢.༡༤༢	༠.༠༣༢
༡༢	༡༠༧༧༡༠༣༣༣	ཚོང་ཁག་མོ་ནམ་ལས་ཤེ།	བྱམ་ཐང།	༠.༠༠༧	༠.༠༠༠	༠.༠༠༠	༠.༠༠༧
༡༣	༡༠༧༧༡༠༧༤༧	འབྲུག་སྤྱི་གས་འཛིན་སྐྱོང།	འགྲམ་ཕུག།	༠.༠༡༠	༠.༠༠༠	༠.༠༠༠	༠.༠༡༠
༡༤	༡༠༧༧༡༠༧༠༥	གྲྭ་ཚད།	འགྲམ་ཕུག།	༠.༠༢༣	༡༡.༥༧༤	༡༡.༠༧༠	༠.༥༠༡
༡༥	༡༠༧༧༡༠༧༠༢	ཕྱི་ཁེབ་ཐོག་གི་སྐྱོང་ལེན།	འགྲམ་ཕུག།	༠.༠༤༣	༡༧.༣༠༠	༡༦.༡༡༤	༡.༡༨༦
༡༦	༡༠༧༧༡༠༧༠༤	འཛིན་པའི་མཐོ་སྤྱི་གས་ལྷན་ཚོགས་ལྷན་ཚོགས།	བདེ་བའི་ཐང།	༢༧.༠༧༦	༡༠༤.༢༤༠	༡༠༢.༤༤༧	༢༡.༧༩༧
༡༧	༡༠༧༧༡༠༧༠༦	བཟུགས་ལྷན་ཚོགས་འོང་འབབ་འཛིན།	མག་ར་ས།	༠.༠༠༥	༠.༡༤༤	༠.༡༤༢	༠.༠༠༧
༡༨	༡༠༧༧༡༠༧༠༧	དུག་འབྲུག་ཚོང་རིག་མཐོ་སྤྱི་གས་ལྷན་ཚོགས།	དག་འབྲུ།	༤.༧༤༥	༡༢༧.༧༤༡	༡༢༥.༧༤༤	༢.༠༠༤
༡༩	༡༠༧༧༡༠༧༠༨	ལྷན་ཚོགས་འོང་འབབ་དང་ཅན་མ་ཡིག་ཚད།	དག་ལེགས་ཕུག།	༧.༧༤༤	༡.༡༣༧	༡.༧༤༡	༦.༠༠༤
༢༠	༡༠༧༧༡༠༧༠༩	བཟུགས་ལྷན་ཚོགས་འོང་འབབ་འཛིན།	དག་ལེགས་ཕུག།	༠.༠༠༧	༠.༡༡༤	༠.༡༠༧	༠.༠༠༥
༢༡	༡༠༧༧༡༠༧༠༩	སྤྱི་ཚོང་དངུལ་ཁག།	དག་ལེགས་ཕུག།	༠.༠༡༠	༠.༠༠༠	-	༠.༠༡༠
༢༢	༡༠༧༧༡༠༧༠༩	བཟུགས་དབང་འཛིན་གྱི་འབྲུག་ལྷན་ཚོགས་ལ།	སྤྱི།	༠.༠༠༧	༠.༥༧༢	༠.༥༧༢	༠.༠༠༧
༢༣	༡༠༧༧༡༠༧༠༩	ཚོང་ཁའི་ཕྱི་ལྷན་ཚོགས་ལ་དངུལ།	སྤྱི།	༠.༠༡༥	༠.༠༡༤	༠.༠༠༠	༠.༠༡༥
༢༤	༡༠༧༧༡༠༧༠༩	བཟུགས་ལྷན་ཚོགས་འོང་འབབ་འཛིན།	ལྷན་ཚོ།	༠.༠༠༧	༠.༤༤༢	༠.༤༤༢	༠.༠༠༧
༢༥	༡༠༧༧༡༠༧༠༩	ལྷན་ཚོགས་འོང་འབབ་དང་ཅན་མ་ཡིག་ཚད།	མོང་སྐྱར།	༠.༠༠༤	༠.༠༤༤	༠.༠༤༤	༠.༠༠༤
༢༦	༡༠༧༧༡༠༧༠༩	བཟུགས་ལྷན་ཚོགས་འོང་འབབ་འཛིན།	མོང་སྐྱར།	༠.༤༢༥	༠.༤༧༤	༡.༣༡༤	༠.༠༠༠
༢༧	༢༠༠༣༤༧༤༠༢	མི་རྒྱུ་ཚོལ་རིག་མཐོ་སྤྱི་གས་ལྷན་ཚོགས།	མོང་སྐྱར།	-	༧༡.༠༤༦	༧༡.༠༤༦	-
༢༨	༡༠༧༧༡༠༧༠༩	བཟུགས་ལྷན་ཚོགས་འོང་འབབ་འཛིན།	སྤྱི་ཚོ།	༠.༠༡༤	༠.༠༠༠	༠.༠༠༠	༠.༠༡༤
༢༩	༡༠༧༧༡༠༧༠༩	སྤྱི་ཚོལ་རིག་མཐོ་སྤྱི་གས་ལྷན་ཚོགས།	སྤྱི་ཚོ།	༦༡.༤༧༠	༡༡༡.༣༤༤	༡༡༡.༣༤༤	༢༡.༦༢༦
༣༠	༡༠༧༧༡༠༧༠༩	རྒྱལ་ཡོངས་ལྷན་ཚོགས་ལྷན་ཚོགས།	སྤྱི་ཚོ།	༤༢.༧༡༤	༠.༠༠༠	༠.༠༠༠	༤༢.༧༡༤

ལང་	རྩིས་ཁ་ཡང་།	ལག་ལེན་ལས་ལྗེ།	དངུལ་ཁང་ཡན་ལག།	འགོ་བརྩམས་ལྷན་ཚད།	ལྷན་ཚོ།	ལྷན་ཚོ།	བརྩམས་ལྷན་ཚད།
༣༡	༡༠༢༢༥༥༧༢	ཀུ་ཨར་- ༡ བ་ ༡༠༡༠	སྤྱི་དོ།	༢༥.༩༧༧	0.000	-	༢༥.༩༧༧
༣༢	༡༠༢༢༤༩༧༩	ཀུ་ཨར་ ༡ བའི་རྩིས་ལ།	སྤྱི་དོ།	༧.༧༧༧	༧.༧༢༤	༢.༤༤༧	༤.༣༩༤
༣༣	༡༠༢༢༤༩༧༣༥	ཀུ་ཨར་ ༡ བ་ ༡༠༠༤ གནད་སྤྱི་དོ།	སྤྱི་དོ།	༣༧.༤༤༤	0.000	0.000	༣༧.༤༤༤
༣༤	༡༠༢༢༥༠༩༤	ཨ་ཨམ་སི་ ཀུ་ཨར་ ༡ བ་ ༡༠༠༧	སྤྱི་དོ།	༧༤.༣༩༢	0.000	-	༧༤.༣༩༢
༣༥	༡༠༢༢༤༩༧༧༩	ཀུ་ཨར་ ༡ བ་ གནད་ སྤྱི་དོ། ༡༠༧༡	སྤྱི་དོ།	༢༤.༣༥༤	0.000	0.000	༢༤.༣༥༤
༣༦	༡༠༢༢༤༩༧༤༤	བཟའ་ཚས་ཁྲིམས་དོན་ དབང་འཛིན་གྱི་འགོ་དཔོན།	སྤྱི་དོ།	0.000	0.༥༤༥	0.༥༤༤	0.00༧
༣༧	༡༠༢༢༥༠༩༥༥	སྤྱི་དོ་སོ་ནམ་འཕུལ་ཚས་ལྗེ་ བ།	སྤྱི་དོ།	༢.༣༧༩	༥༥.༧༤༤	༥༠.༧༥༥	༧.༣༧༠
༣༨	༡༠༢༢༤༩༧༢༤	རྒྱལ་ཡོངས་རྣམས་བང་ མཛོད།	སྤྱི་དོ།	0.༧༠༧	0.༤༢༠	0.༤༩༥	0.༤༢༥
༣༩	༡༠༢༢༥༥༥༠༢	རྩ་བུ་གྱི་ལས་འགུལ་མེན་ བའི་གནད་སྤྱི་དོ། ༡༠༧༧	སྤྱི་དོ།	༥༣.༤༢༤	0.000	༣༤.༧༧༠	༡༧.༣༧༤
༤༠	༡༠༢༢༥༧༢༤༧	ལྷན་ཚོ་གསུམ་འོང་འབབ་དང་ ཅན་མ་ཡིག་ཚད།	སྤྱི་དོ།	༧.༤༢༤	༤.0༢༤	༣.༤༤༩	༣.༥༧༤
༤༡	༡༠༠༢༧༩༤༤	ལས་སེལ་ལས་ཁུངས་ཀྱི་ས་ གནས་ཡིག་ཚད།	སྤྱི་དོ་སྤྱི་དོ།	༥༧.༥༩༤	༢.༥༤༤	༤༤.༥༧༧	༧.༥༤༧
༤༢	༡༠༠༢༧༩༠༠	འཚར་དངུལ་ཡན་ལག་རྩིས་ ལ།	སྤྱི་དོ་སྤྱི་དོ།	༤༣.༩༧༧	༣༧.༤༤༤	༣༤.༩༤༣	༥.༥༧༤
༤༣	༡༠༠༢༧༧༧༧	ཚན་རིག་དང་འཕུལ་རིག་ མཐོ་རིམ་སྤྱི་དོ།	སྤྱི་དོ་སྤྱི་དོ།	༧༤.༤༩༤	༧༤.༥༧༤	༧༤.༤༠༤	༧.༩༤༥
༤༤	༡༠༢༤༤༤༧༧	མི་སྡེའི་འཛིན་སྲོལ་ཐོག་གི་ སྤྱི་དོ་སྤྱི་དོ་བཟོ་བའི་གོང་ འཕུལ།	སྤྱི་དོ་སྤྱི་དོ།	0.00༢	0.000	0.000	0.00༢
༤༥	༢༠༠༧༤༤༣༩	སྤྱི་དོ་སྤྱི་དོ་འབབ་དང་ས་ གནས་སྤྱི་དོ་སྤྱི་དོ།	སྤྱི་དོ་སྤྱི་དོ།	-	0.༢༤༢	0.000	0.༢༤༢
༤༦	༡༠༢༤༤༤༤༤	མགར་ས་ཚ་རྒྱ་པོ་བའི་ས་ དངུལ།	སྤྱི་དོ་སྤྱི་དོ།	0.00༧	0.000	0.000	0.00༧
༤༧	༡༠༧༩༣༩༩༠	ལྷན་ཚོ་གསུམ་འོང་འབབ་དང་ ཅན་མ་ཡིག་ཚད།	བསམ་སྤྱོད་སྤྱི་དོ།	0.༤༤༠	༧.0༥༢	༧.000	0.00༢
༤༨	༡༠༧༩༤༠༤༤	རྩིས་ཞིབ་ཐོག་གི་སྤྱི་དོ་སྤྱི་དོ།	བསམ་སྤྱོད་སྤྱི་དོ།	0.0༥༥	༤.00༤	༤.000	0.000
༤༩	༡༠༧༩༤༠༤༣	བཟའ་ཚས་ཁྲིམས་དོན་ དབང་འཛིན།	བསམ་སྤྱོད་སྤྱི་དོ།	0.00༢	0.00༤	0.000	0.000

ལང་	རྩིས་ཁ་ལང་།	ལག་ལེན་ལས་ལྟེ།	དབུལ་ཁང་ཡན་ལག།	འགོ་བརྩམས་ལྷན་ཚད།	ཕྱི་རྒྱ།	ལྷོ་རྒྱ།	བཟུགས་བསྐྱེལ་སྤྱོད་ཚད།
69	100<97460	ཞི་བའི་མི་སྡེ་ཚོགས་པའི་དབང་འཛིན།	ཐིམ་ཕུག།	1.920	0.000	1.921	0.000
70	100<97460	འཛིགས་མེད་དོན་དབང་ཕྱུག་གཙོ་བོ་བསྐྱོན་སྐྱོན་ཁང་།	ཐིམ་ཕུག།	40.220	22.220	36.464	46.622
71	100<90649	འོང་འབབ་དང་ཅད་མ་ལས་ཁུངས།	ཐིམ་ཕུག།	22.222	42.2022	460.922	42.422
72	100<90660	རྒྱལ་གཞུང་གློ་བུ་གར་སྲིལ་ཁང་།	ཐིམ་ཕུག།	0.120	0.004	0.022	0.062
73	100974672	ནད་གཞི་དང་མི་མང་འཕྲོད་བསྐྱོན་གྱི་དབུ་འཛིན།	ཐིམ་ཕུག།	12.920	41.206	42.022	10.292
74	200<42449	འབྲུག་དཔལ་འབྱོར་དང་འབྲུལ་བའི་མི་སྲོལ་གསུངས་ཚིགས།	ཐིམ་ཕུག།	-	20.429	1.264	12.022
75	200<42449	འབྲུག་དཔལ་འབྱོར་དང་འབྲུལ་བའི་མི་སྲོལ་གསུངས་ཚིགས།	ཐིམ་ཕུག།	-	14.000	12.999	0.001
76	100974622	ནད་པའི་སྐྱོན་བཅོས་སྲོལ་ཚིགས་གཞི།	ཐིམ་ཕུག།	2.222	22.020	22.222	2.202
77	100<92222	རྒྱལ་ཡོངས་ས་ཆ་ལྷན་ཚིགས།	ཐིམ་ཕུག།	9.429	16.906	16.424	9.920
78	200642442	རྩིས་དཔྱད་མཚོན་ཉེན་འཛུལ་ཞུགས་སྐྱོན་ཚིགས་ལ།	ཐིམ་ཕུག།	-	0.222	0.229	0.122
79	200429202	རྒྱུ་རྒྱུ་འཛུལ་ཞུགས་སྐྱོན་ཚིགས་ལ།	ཐིམ་ཕུག།	-	10.022	1.094	9.629
80	101226222	ཤེས་རབ་ཕྱི་མཐོ་རིམ་སྲོལ་གྱི།	བཀྲིས་སྐང་།	02.220	192.222	222.202	22.244
81	102026669	བཟུང་ཚུལ་ཁྲིམས་དོན་དབང་འཛིན་གྱི་ཟད་འགྲོ་ཚིགས་ལ།	བཀྲིས་གཡང་ཕྱི།	0.001	0.210	0.212	0.000
82	102026422	འབྲུག་སྡེ་རྒྱུ་གཞི།	བཀྲིས་གཡང་ཕྱི།	0.002	0.000	0.000	0.002
83	102026621	རྒྱུ་རྒྱུ་སྲིད་སྲུག་ཚིགས་ལ།	བཀྲིས་གཡང་ཕྱི།	0.201	0.062	0.442	0.210
84	102224276	རྒྱ་རྒྱུ་རྒྱུ་སྲིད་ཚིགས་ལ།	གྲོང་གསུམ།	0.210	0.216	0.212	0.042
85	102240222	རྒྱུ་རྒྱུ་ལས་སྲོལ་སྲོལ་སྲིད་སྲུག་ཁང་།	གྲོང་གསུམ།	-	21.026	21.026	-
86	102242209	རྒྱུ་རྒྱུ་ལས་སྲོལ་སྲོལ་སྲིད་སྲུག་ཁང་།	གྲོང་གསུམ།	24.062	122.204	110.210	21.962

ལང་	ཕྱི་ལོ་ལྟེང་།	ལག་ལེན་ལས་ལྗེ།	དངུལ་ཁང་ཡན་ལག།	འགོ་བརྩམས་ལྷན་ཚད།	ལྷན་ཚོ།	ལྷན་ཚོ།	བཟུགས་བསྐྱེད་ལྷན་ཚད།
༤༧	༡༠༡༢༤༡༦༦༧	བཟུགས་ལེན་ལས་ལྗེ་དོན་དབང་འཛིན་གྱི་འགན་འཛིན་འགོ་དཔོན།	ཕྱི་མ་གཤམ།	0.007	0.034	0.034	0.007
༤༨	༡༠༡༠༧༧༤༡༠	སངས་བཞིན་སྐྱེད་བྱུང་ཐོན་སྐྱེད་མཁའ་མེད་སྐྱེད་བྱ།	དབང་འདུལ།	37.064	40.099	44.079	26.406
༤༩	༡༠༡༠༧༤༦༨	བཟུགས་ལེན་ལས་ལྗེ་དོན་དབང་འཛིན།	དབང་འདུལ།	0.040	0.330	0.390	0.000
གཞན་རིགས་བསྐྱེད་ལས།				0.040	3,022.040	3,040.000	0.000
ཇ བསྐྱེད་ལས་དངུལ།							
༡	༡༠༠༤༩༡༢༤༦	ཤེས་རིག་བསྐྱེད་ལས་དངུལ།	ཐིམ་ཕུག།	0.773	0.000	0.000	0.773
༢	༡༠༠༤༩༡༢༧3	ཤེས་རིག་བསྐྱེད་ལས་དངུལ།	ཐིམ་ཕུག།	70.700	0.000	4.623	7.440
༣	༡༠༠༤༩༡༦40	རིག་ཚལ་དང་ལས་སྐྱེད་བསྐྱེད་ལས་དངུལ།	ཐིམ་ཕུག།	70.000	0.000	0.000	70.000
བསྐྱེད་ལས་དངུལ་བསྐྱེད་ལས།				70.773	0.000	4.623	77.213
ཡོངས་བསྐྱེད་ལས།				7,400.040	6,040.020	6,000.000	7,400.000

འབྲུང་ལུང་སྐྱེད་ལས་ལྷན་ཚོ་དང་དམངས་ཕྱི་ལས་ལྷན་ཚོ།

