



སྤྱི་ལོ་ ༢༠༡༤ ཟླ་ ༤ པའི་ཚེས་ ༣༠ ལུ་ མཇུག་བསྟུ་ཡོད་  
པའི་རྩིས་ལོ་གི་ འབྲུག་གཞུང་གི་ ལོ་བསྟར་དངུལ་རྩིས་བཅོལ་དོན།

དམངས་རྩིས་ལས་ཁུངས།  
དངུལ་རྩིས་ལྷན་ཁག།





སྤྱི་ལོ་ ༢༠༡༤ ཟླ་ ༤ པའི་ཚེས་ ༣༠ ལུ་ མཚུག་བསྐྱེད་པའི་ཕྱིས་  
ལོ་གི་ འབྲུག་གཞུང་གི་ ལོ་བསྟར་དངུལ་ཕྱིས་བཟོད་དོན།

དམངས་ཕྱིས་ལས་ཁུངས།  
དངུལ་ཕྱིས་ལྷན་ཁག།









ཐུལ་གཞུང་ཕྱི་སྲིད་འཛུགས་འཛིན།

ROYAL AUDIT AUTHORITY  
Bhutan Integrity House

Reporting on Economy, Efficiency & Effectiveness in the use of Public Resources



## AUDITOR GENERAL'S REPORT ON ANNUAL FINANCIAL STATEMENTS OF THE ROYAL GOVERNMENT OF BHUTAN FOR THE FY ENDED 30 JUNE 2016

### Opinion

The Royal Audit Authority (RAA) has audited the accompanying Annual Financial Statements of the Royal Government of Bhutan (RGoB) for the Financial Year ended 30 June 2016 and summary of explanatory information, which comprise of:

- i. Consolidated Receipts & Payments Statement and schedules forming part of it;
- ii. Summary of Original and Revised Budget Estimates and Variations with actual outcome;
- iii. Government Consolidated Account Reconciliation Statement;
- iv. Statement of Outstanding Loans;
- v. Statement of Equity Portfolio of the Government;
- vi. Statement of the operations of Refundable Deposits Account, Revolving & Trust Funds; and
- vii. Summary Statement of Arrears of Revenue.

The audit was conducted by the RAA as required under the Audit Act of Bhutan 2006, the Public Finance Act of Bhutan 2007 & Public Finance (Amendment) Act 2012 and Financial Rules & Regulations 2001.

In RAA's opinion, the aforementioned Financial Statements together with schedules attached thereto, including the Notes to Accounts, have been prepared, in all material respect in accordance with the Financial Rules and Regulations 2001, and provide the information required by the said Rules and Regulations.

### Basis of Opinion

The RAA conducted the audit in accordance with RAA's Auditing Standards and Generally Accepted Auditing Standards.

The RAA believes that the audit evidence it obtained is sufficient and appropriate to provide a basis for its audit opinion.

### Responsibility of the Ministry of Finance for the Financial Statements

The Ministry of Finance (MoF) is responsible for preparation and presentation of these financial statements in accordance with the Public Finance Act 2007 and Public Finance (Amendment) Act 2012 and Financial Rules and Regulations 2001. This responsibility includes designing, implementing and maintaining internal control relevant to the preparation of Financial Statements that are free from material misstatements, whether due to fraud or error.

### **RAA's responsibility**

Our objectives are to obtain reasonable assurance about whether the annual financial statements as a whole are free from material misstatement, whether due to fraud or error, and to issue auditor's report that includes our opinion.

Reasonable assurance is a high level of assurance, but is not a guarantee that an audit conducted in accordance with RAA's Auditing Standards and Generally Accepted Auditing Standards will always detect a material misstatement when it exists. Misstatements can arise from fraud or error and are considered material if, individually or in the aggregate, they could reasonably be expected to influence the decisions of users taken on the basis of these consolidated financial statements.

### **Scope of Audit**

An audit involves performing procedures to obtain audit evidence about the amounts and disclosures in the financial statements. The procedures selected depend on RAA's judgement, including the risk of material misstatements of the financial statements, whether due to fraud or error. In making those risk assessments, the RAA considers internal controls relevant to the entity's preparation of the financial statements in order to design audit procedures that are appropriate in the circumstances, but not for the purpose of expressing an opinion on effectiveness of the entity's internal control.

As per the information made available by the DPA, there are 530 Letter of Credit (LC) Accounts and 119 Project Letter of Credit (PLC) Accounts during the period under review. Of the total, the RAA had audited and issued report for 284 LC Accounts and 123 PLC Accounts as on 20<sup>th</sup> March 2017 for the Fiscal Year ended 30<sup>th</sup> June 2016. However, for the remaining Accounts that are yet to be audited, the RAA had relied on their year-end accounts (un-audited) generated from the PEMS.

(Tshering  
Auditor General

**Dated: 17 April 2017**

**Place: Thimphu**

(Tshering Kezang)  
**Auditor General**



# དཀར་ཆག།

ཤོག་གྲངས།

ལག་ལེན་བཅོམ་དོན། .....	i
ཕྱིས་ཞིབ་ཡོངས་བྱུང་གི་སྐབས་ལྟ། .....	iii
༡. བཀོད་བྱུང་བཅུད་བསྟུས། .....	༡
༢. རོ་སྟོན། .....	༢
༣. དངུལ་ཕྱིས་བཅོམ་དོན་བསྟུ་སྒྲིག་གི་གཞི་རྟེན། .....	༢
༤. དངུལ་ཕྱིས་ཀྱི་འབྲས་བུ། .....	༢
༥. བྱང་ཐོ་དང་སྟོན་ཐོ། .....	༥
༦. འབྲུང་ཁུངས་དང་འབྲེལ་བའི་གཞུང་གི་བྱང་ཐོ་དང་སྟོན་ཐོ། .....	༦
༦.༡ ནང་འཁོད་འོང་འབབ། .....	༧
༦.༡.༡ འོང་འབབ་ཡར་འཕར། .....	༨
༦.༢ ཕྱིའི་གནད་སྒྲིག། .....	༩
༦.༣ སྒྲིག་འགྲུལ། .....	༡༡
༦.༣.༡ ནང་འཁོད་སྒྲིག་འགྲུལ། .....	༡༡
༦.༣.༢ ཕྱིའི་སྒྲིག་འགྲུལ། .....	༡༡
༦.༤ སྒྲིག་ཚབ་ལེན་ཡོད་པ། .....	༡༣
༦.༥ བྱང་ཐོ་དང་གསྟོན་ཐོ་གཞུང་། .....	༡༥
༧. ལག་ལེན་གྲུབ་འབྲས། .....	༡༦
༧.༡ གཞུང་གི་ཟད་འགོ། .....	༡༦
༧.༡.༡ སྒྲིག་སྟོན་ཟད་འགོ། .....	༡༨
༧.༡.༢ གསར་སྐྱབ་ཟད་འགོ། .....	༢༤
༧.༢ ལ་དངུལ་སྐྱོན་ཐབས་དང་ ཕྱིས་ཐོ་སྟོ་སོར་ཚུ། .....	༢༩
༧.༣ སྒྲིག་ཚབ། .....	༣༡
༧.༤ སྒྲིག་འགྲུལ་བཏང་ཡོད་པ། .....	༣༤

ཡ.ཡ	ལས་སྡེ་དང་འབྲེལ་བའི་གཞུང་གི་ཟང་འགོ།.....	31
ཡ.ཆ	འཆར་དངུལ་ལག་ལེན།.....	30
ཡ.ཆ.༡	གསར་སྐྱབ་འཆར་དངུལ་ལག་ལེན་ཚད་ལྡན་མེད་པ།.....	37
ཡ.མ	དངུལ་འབྲེལ་དམིགས་གཏང་གི་སྐབ་འབྲས།.....	33
1.	གཞུང་གི་བྱ་ལོན་གནས་སྤངས།.....	33
1.1	ནང་འཁོད་བྱ་ལོན།.....	34
1.2	ཕྱི་བྱ་ལོན།.....	34
2.	གཞུང་གི་འགན་ལེན།.....	43
10.	གཞུང་གིས་འཆར་སྡེ་ཡོད་པའི་བགོ་བཤའ་ཚུ།.....	44
11.	ཚོགས་བསྐྱེས་མ་དངུལ་རྩིས་ལ།.....	45
12.	གཞུང་གི་འཆར་དངུལ་མ་དངུལ་རྩིས་ལ།.....	45
12.1	གོ་སྟོམས་ཀྱི་ཁ་གསལ་ཚུ།.....	46
13.	ཚབ་སྡོད་འབད་དགོ་པའི་བརྩམས་བཞག་དང་རྒྱུན་འཁོར་དང་སློབ་གཏང་མ་དངུལ་རྩིས་ལ་ཚུ།.....	60
14.	གཞུང་གི་རྒྱུན་སྡོད་རྩིས་ལ་ལག་ལེན།.....	67

## ཐིག་ཁྲུལ་

ཐིག་ཁྲུལ་ 1	པ་: རྒྱུ་ལོ་ 2016 ལྷམ་ 6 པའི་ཚེས་ 30 ལུ་ མ་དངུལ་དང་འགྱུར་བྱུང།.....	3
ཐིག་ཁྲུལ་ 2	པ་: རྒྱུ་ལོ་ 2016 ལྷམ་ 6 པའི་ཚེས་ 30 ལུ་མཇུག་བསྐྱུ་ཡོད་པའི་ རྩིས་ལོ་གི་ བྱུང་ཐོ་དང་སློད་ཐོ་བསྟོམས།.....	4
ཐིག་ཁྲུལ་ 3	པ་: འབྲུང་བྱུངས་དང་འབྲེལ་བའི་ གཞུང་གི་བྱུང་ཐོ་ཚུ།.....	6
ཐིག་ཁྲུལ་ 4	པ་: འོང་འབབ་བསྐྱུ་ལེན་གྱི་བརྩུད་བསྐྱུས།.....	7
ཐིག་ཁྲུལ་ 5	པ་: རྒྱལ་སྤྱི་ཐོག་གསར་མ་ (གནད་སྦྱིན་) ཐོབ་ཡོད་པའི་ཁ་གསལ།.....	10
ཐིག་ཁྲུལ་ 6	པ་: རྩིས་ལོ་ 2014-16 ནང་ཐོབ་ཡོད་པའི་ ཕྱི་ལྷན་འགྲུལ་ཚུ།.....	12
ཐིག་ཁྲུལ་ 7	པ་: རྩིས་ལོ་ 2014-16 ནང་ལུ་ རྒྱུན་ཚབ་ལེན་ཡོད་མི་ཚུ།.....	13
ཐིག་ཁྲུལ་ 8	པ་: རྩིས་ལོ་ 2014-16 གི་ བྱུང་ཐོ་དང་སློད་ཐོ་གཞན་ཚུ།.....	14
ཐིག་ཁྲུལ་ 9	པ་: ཟང་འགོ་འི་བརྩུད་བསྐྱུས།.....	16

ཐིག་ཁམ་ ༡༠ པ་: རྒྱུད་རྒྱུད་བརྗོད་དོན། ..... ༡༩  
 ཐིག་ཁམ་ ༡༡ པ་: ཕྱིས་ལོ་ ༣༠༡༥-༡༦ ནང་གི་ རྒྱུན་འགྲུལ་བྱིན་མི་དང་འབྲེལ་བའི་  
 རྒྱུད་རྒྱུད་བརྗོད་དོན། ..... ༣༠  
 ཐིག་ཁམ་ ༡༢ པ་: ཕྱིས་ལོ་ ༣༠༡༥-༡༦ ནང་གི་ ལས་འཛིན་/འབྲུག་གཞུང་དང་འབྲེལ་བའི་  
 རྒྱུད་རྒྱུད་ཡོད་མི་ཚུ། ..... ༣༣  
 ཐིག་ཁམ་ ༡༣ པ་: རྒྱུན་རྒྱུང་ཟད་འགོ་དང་ནང་འཁོད་འོང་འབབ་གྱི་ག་བསྟུན། ..... ༣༤  
 ཐིག་ཁམ་ ༡༤ པ་: གསར་སྐྱབ་ཟད་འགོ་དང་རྒྱུན་ཚབ་དང་ གནང་རྒྱུན་དང་རྒྱུན་འགྲུལ་གྱི་ག་བསྟུན། ..... ༣༤  
 ཐིག་ཁམ་ ༡༥ པ་: ཕྱིས་ལོ་ ༣༠༡༥-༡༦ ནང་ལུ་རྒྱུད་ཡོད་པའི་ གཞུང་གི་མ་དངུལ་སྒྲན་ཐབས། ..... ༣༠  
 ཐིག་ཁམ་ ༡༦ པ་: རྒྱུན་འགྲུལ་ངོ་བོའི་རྒྱུན་ཚབ་བརྗོད་དོན། ..... ༣༡  
 ཐིག་ཁམ་ ༡༧ པ་: ཕྱིས་ལོ་ ༣༠༡༥-༡༦ གི་ ལས་འཛིན་དང་འབྲུག་གཞུང་གི་ལག་ལེན་དང་  
 འབྲེལ་བའི་ རྒྱུན་འགྲུལ་ངོ་བོའི་རྒྱུན་ཚབ་ཚུ། ..... ༣༡  
 ཐིག་ཁམ་ ༡༨ པ་: ཕྱིས་ལོ་ ༣༠༡༥-༡༦ ནང་གི་ རྒྱུན་འགྲུལ་བྱིན་མི་དང་འབྲེལ་བའི་ རྒྱུན་  
 འགྲུལ་ངོ་བོའི་རྒྱུན་ཚབ་རྒྱུད་ཡོད་པའི་བརྗོད་དོན། ..... ༣༥  
 ཐིག་ཁམ་ ༡༩ པ་: ཕྱིས་ལོ་ ༣༠༡༥-༡༦ གི་ རྒྱུན་འགྲུལ་བཏང་ཡོད་པའི་བརྗོད་དོན། ..... ༣༤  
 ཐིག་ཁམ་ ༢༠ པ་: ཕྱིས་ལོ་ ༣༠༡༥-༡༦ གི་ ལས་སྡེ་དང་འབྲེལ་བའི་ ཟད་འགོ་ཚུ། ..... ༣༤  
 ཐིག་ཁམ་ ༢༡ པ་: ཕྱིས་ལོ་ ༣༠༡༥-༡༦ ནང་གི་ བསྐྱར་བཟོའི་འཆར་དངུལ་དང་  
 ཟད་འགོ་ངོ་མའི་ག་བསྟུན་བརྟུན་བསྟུས། ..... ༤༠  
 ཐིག་ཁམ་ ༢༢ པ་: ཕྱིས་ལོ་ ༣༠༡༥-༡༦ ནང་གི་ གསར་སྐྱབ་འཆར་དངུལ་དང་  
 ཟད་འགོའི་ཁྱད་པར་བརྟུན་བསྟུས། ..... ༤༡  
 ཐིག་ཁམ་ ༢༣ པ་: སྤྱི་ལོ་ ༢༠༡༤ ལྷན་ ༤ པའི་ཚེས་ ༣༠ ཚུན་གྱི་ གཞུང་གི་བྱ་ལོན་  
 ཚད་ལུས་གྱི་ བརྗོད་དོན་བརྟུན་བསྟུས། ..... ༤༢  
 ཐིག་ཁམ་ ༢༤ པ་: སྤྱི་ལོ་ ༢༠༡༤ ལྷན་ ༤ པའི་ཚེས་ ༣༠ ལུ་མཇུག་བསྟུ་ཡོད་པའི་  
 དུས་ལུན་གྱི་ གཞུང་གི་བྱ་ལོན་ཚད་ལུས་གྱི་བརྗོད་དོན་ལ་གསལ། ..... ༤༩  
 ཐིག་ཁམ་ ༢༥ པ་: སྤྱི་ལོ་ ༢༠༡༤ ལྷན་ ༤ པའི་ཚེས་ ༣༠ ཚུན་ལུ་ གཞུང་གི་འགན་ལེན་ཚུ། ..... ༥༤  
 ཐིག་ཁམ་ ༢༦ པ་: གཞུང་གིས་འཆར་སྡེ་ཡོད་པའི་བཀོ་བཤའ་ཚུ། ..... ༥༤  
 ཐིག་ཁམ་ ༢༧ པ་: ཕྱིས་ལོ་ ༣༠༡༥-༡༦ ནང་གི་ གཞུང་གི་ཕྱོགས་བསྟུས་མ་དངུལ་  
 ཕྱིས་ལ་གི་ གོ་སློམས་ཕྱིས་ལ། ..... ༥༧  
 ཐིག་ཁམ་ ༢༨ པ་: ཕྱིས་ལོ་ ༣༠༡༥-༡༦ གི་ གཞུང་གི་འཆར་དངུལ་མ་དངུལ་ཕྱིས་ལ་གི་

གོ་སློམ་སྤྱི་ལོ་..... ༥༥

ཐོག་ཁམ་ ༢༩ པ་: ཕྱི་ལོ་ ༢༠༡༥-༡༦ གི་ ཚབ་སློབ་འབད་དགོ་པའི་བརྩམས་པའགག་  
 ཕྱི་ལོ་འདྲེ་ རྒྱུ་གཏང་མ་དངུལ་ཕྱི་ལོ་ དེ་ལས་ རྒྱུ་འཁོར་མ་དངུལ་ཚུ་གི་ ལག་ལེན་བཟོ་དོན།..... ༦༠

ཐོག་ཁམ་ ༣༠ པ་: རྒྱུ་སློབ་བརྩམས་པའགག་ཕྱི་ལོ་འདྲེ་བཟོ་དོན།..... ༦༡

## རྒྱུ་དེ་བ།

རྒྱུ་དེ་བ་ ༡ པ་: ཕྱི་ལོ་ ༢༠༡༥-༡༦ གི་ འཆར་དངུལ་བསྐྱར་བཟོ་དང་ཟད་འགོ་རིམ་འཇུག་བསྐྱར།..... ༦༢

རྒྱུ་དེ་བ་ ༢ པ་: ཕྱི་ལོ་ ༢༠༡༥-༡༦ གི་ བྱ་ཡུལ་དང་འབྲེལ་བའི་ཟད་འགོ་འཇུག་བསྐྱར།..... ༧༢

རྒྱུ་དེ་བ་ ༣ པ་: ཐོག་སྤྱི་ལོ་ཕྱི་ལོ་དང་འབྲེལ་ཏེ་ གནད་སྤྱི་ལོ་ཐོབ་ཡོད་པའི་ལ་གསལ།..... ༧༣

རྒྱུ་དེ་བ་ ༤ པ་: ཐོག་སྤྱི་ལོ་ཕྱི་ལོ་དང་འབྲེལ་ཏེ་ རྒྱུ་འགྲུལ་ཐོབ་ཡོད་མི་ཚུ།..... ༧༤

རྒྱུ་དེ་བ་ ༥ པ་: ལྷ་འགན་དང་འབྲེལ་བའི་ཟད་འགོ།..... ༧༥

རྒྱུ་དེ་བ་ ༦ པ་: ཕྱི་ལོ་ ༢༠༡༥-༢༠༡༦ ནང་གི་ བརྩམས་པའགག་ཚུ།..... ༧༦

རྒྱུ་དེ་བ་ ༧ པ་: ཕྱི་ལོ་ ༢༠༡༥-༢༠༡༦ གི་ དངུལ་ཚབ་བསྐྱུ་ལེན་དང་ ཕྱི་ལོ་འབྲུལ་  
 གཞན་གྱི་རིགས།..... ༧༧

རྒྱུ་དེ་བ་ ༨ པ་: ཕྱི་ལོ་ ༢༠༡༥-༢༠༡༦ ནང་གི་ འོང་འབབ་འབྲུང་ཐོ་དག་སློབ་ཐོ།..... ༧༨

རྒྱུ་དེ་བ་ ༩ པ་: ཕྱི་ལོ་ ༢༠༡༥-༢༠༡༦ གི་ འབྲུང་ཐོ་དང་སློབ་ཐོ་སྐྱུ་ཚོགས།..... ༧༩

རྒྱུ་དེ་བ་ ༡༠ པ་: ཕྱི་ལོ་ ༢༠༡༥-༢༠༡༦ ནང་གི་ དངུལ་སློབ་ཐོ་གཞན་ དངུལ་བསྐྱར་མ་  
 འབད་མི་ཚུ།..... ༨༠

རྒྱུ་དེ་བ་ ༡༡ པ་: ཕྱི་ལོ་ ༢༠༡༥-༢༠༡༦ ནང་གི་ རྒྱ་གཡར་བཀག་འཛིན་ལུ་  
 འབབ་འཛིན་ཐོ་ཐོ་ལུ།..... ༨༡

རྒྱུ་དེ་བ་ ༡༢ པ་: ཕྱི་ལོ་ ༢༠༡༥-༡༦ ནང་གི་ གཞུང་གི་རྒྱུ་སློབ་ཕྱི་ལོ་ཚུ།..... ༨༢

རྒྱུ་དེ་བ་ ༡༣ པ་: ཕྱི་ལོ་ ༢༠༡༥-༡༦ གི་འོང་འབབ་བསྐྱུ་ལེན།..... ༨༣

# 1. བོད་ལྗོངས་བརྒྱུད་བསྐྱེད་པའི་སྐོར་གྱི་ལྟ་སྒྲུབ་ལྟ་སྒྲུབ་ལྟ་སྒྲུབ་

ཕྱི་ལོ་ ༢༠༡༥-༡༦ ནང་ལུ་ ཐོན་ལུང་སྐོར་ཕྱི་ལོ་དངུལ་ཀྲམ་ས་ཡ་ ༤༡,༠༡༧.༤༤༤ འབད་མི་དང་ཕྱུད་པ་ད་  
གནང་བ་གྲུབ་པའི་འཆར་དངུལ་འདི་ དངུལ་ཀྲམ་ས་ཡ་ ༤༥,༥༠༤.༥༤༡ ཨིན་པས། འདི་ལུ་བརྟེན་ཏེ་ དངུལ་  
བསྐྱེད་མཁའ་ཕྱི་ལོ་དངུལ་ཀྲམ་ས་ཡ་ ༤,༤༨༧.༡༠༣ དང་ ཐོན་ལུང་སྐོར་ཕྱི་ལོ་དངུལ་ཀྲམ་ས་ཡ་  
༤,༠༢༤.༣༣༤ གྲུ་གནས་ལུ་གཤམ།

ཕྱི་ལོ་དེ་ནང་ འཆར་དངུལ་འདི་ དངུལ་ཀྲམ་ས་ཡ་ ༤༤,༣༣༥.༥༤༠ གྲུ་ བསྐྱེད་བཟོ་འབད་མ་ད་ འོང་འབབ་  
དེ་ཡང་ དངུལ་ཀྲམ་ས་ཡ་ ༤༤,༤༣༣.༡༠༣ གྲུ་བསྐྱེད་བཟོ་འབད་ནི་དེ་གིས་ དངུལ་བསྐྱེད་མཁའ་ཕྱི་ལོ་དངུལ་  
ཀྲམ་ས་ཡ་ ༤,༠༢༤.༣༣༤ དང་ ཐོན་ལུང་སྐོར་ཕྱི་ལོ་དངུལ་ཀྲམ་ས་ཡ་ ༥,༠༤༤.༣༠༣ གྲུ་གནས་ལུ་གཤམ།

ཨིན་རུང་ ཕྱི་ལོ་མཚུག་བསྐྱེད་པའི་ ཐོན་ལུང་སྐོར་ཕྱི་ལོ་དངུལ་ཀྲམ་ས་ཡ་ ༤༢,༠༣༤.༣༣༤ དང་ འཆར་  
དངུལ་གྱི་ ལག་ལེན་གྲུབ་འབྲས་རོམ་དེ་ དངུལ་ཀྲམ་ས་ཡ་ ༤༣,༤༠༣.༠༠༠ འབད་མ་ལས་ དངུལ་བསྐྱེད་མཁའ་  
ཕྱི་ལོ་དངུལ་ཀྲམ་ས་ཡ་ ༡,༥༤༣.༣༠༣ གྲུ་གནས་ཡོད་པ་ད་ དེ་ཡང་ ནང་འཁོད་ཐོན་སྐྱེད་ཡོངས་བསྐྱེད་མཁའ་  
ལས་ བརྒྱ་ཆ་ ༡.༡ ཨིན་པས། དངུལ་བསྐྱེད་མཁའ་ཕྱི་ལོ་དངུལ་ཀྲམ་ས་ཡ་ ༡,༤༡༤.༤༤༡  
གི་ཐོག་ལས་བསྐྱེད་ཡོད་རུང་ སྐྱིན་ཚབ་དངུལ་ཀྲམ་ས་ཡ་ ༣,༠༣༤.༡༤༣ སྐྱོད་ཡོད་པ་ལས་ ཐོན་ལུང་སྐོར་ཕྱི་ལོ་དངུལ་  
དེ་ དངུལ་ཀྲམ་ས་ཡ་ ༣,༣༣༤.༡༤༤ གྲུ་དང་ ནང་འཁོད་ཐོན་སྐྱེད་ཡོངས་བསྐྱེད་མཁའ་ལས་འབད་བ་ཅིན་ བརྒྱ་ ༣  
གྲུ་གནས་ལུ་གཤམ།

སྤྱི་ལོ་ ༢༠༡༤ ལྷན་ ༤ པའི་ཚེས་ ༣༠ ལུ་ གཞུང་གི་བྱ་ལེན་ཚད་ལུ་སྤྱི་ལོ་ དངུལ་ཀྲམ་ས་ཡ་ ༡༤༠,༥༤༣.༠༥༣  
(ལུ་ཨེས་འོ་ལར་ས་ཡ་ ༣,༣༣༠.༣༣༤) གྲུ་གནས་ཡོད་པ་ད་ ནང་འཁོད་ཐོན་སྐྱེད་ཡོངས་བསྐྱེད་མཁའ་ལས་འབད་བ་  
ཅིན་ བརྒྱ་ཆ་ ༡.༡ དེ་ཅིག་གྲུ་གནས་ལུ་གཤམ། སྤྱི་ལོ་ ༢༠༡༤ ལྷན་ ༤ པའི་ཚེས་ ༣༠ ཚུན་ གཞུང་གིས་འཆར་  
བའི་བཀོ་བཤའ་དེ་ དངུལ་ཀྲམ་ས་ཡ་ ༤༤,༣༣༤.༡༠༣ དང་ གཞུང་གིས་ལས་ལེན་གན་ཡིག་དེ་ དངུལ་ཀྲམ་  
ས་ཡ་ ༣༠༣.༣༣༤ གྲུ་གནས་ལུ་གཤམ།

1 ལྷན་གཞུང་ཕྱི་ལོ་དངུལ་ཀྲམ་ས་ཡ་ ནང་འཁོད་ཐོན་སྐྱེད་ཡོངས་བསྐྱེད་མཁའ་དེ་ དངུལ་ཀྲམ་ས་ཡ་ ༡༤༣,༡༠༣.༡༠༣ ཨིན་པས།  
2 ཐོག་ལས་ ༣༣ པ་དང་ ༣༤ པ་ལུ་གཟུགས།  
3 ཐོག་ལས་ ༣༥ པ་དང་ ༣༦ པ་ལུ་གཟུགས།

# ༡. རྫོག་པ།

ཕྱིས་ལོ་ ༢༠༡༥-༡༦ ནེ་ རྒྱལ་ཁབ་ནང་ལུ་ མི་དབང་འབྲུག་རྒྱལ་བཞི་པ་མཚོག་གི་ དགྲུང་ལོ་ ༤༠ འཁོར་བའི་ དུས་སྟོན་དང་ འབྲུག་བརྒྱུད་འཛིན་གྱི་རྒྱལ་མཉམ་སྦྲེལ་འཁྲུངས་པའི་རྟེན་འབྲེལ་ བརྩི་སྲུང་འབད་དེ་ དམིགས་ བསལ་གྱིས་ རྟེན་འབྲེལ་བཟང་པོའི་ལོ་ཅིག་སྟེ་ཐོན་ཡི། འདི་ལ་ལུ་ ཕྱིས་ལོ་དེ་ འཆར་གཞི་ ༡༡ པའི་དུས་ཡུན་ ཕྱེད་ཀ་འབད་མ་ལས་ གལ་ཆེ་བའི་ལོ་སྟེ་ གཞུང་གིས་ འཆར་གཞི་བཀོད་དེ་ཡོད་པའི་ལས་དོན་ཚུ་ བརྩོན་ རྟེན་འབྲེལ་གྱི་སློབ་ལས་ ལག་ལེན་འབབ་ནི་གི་དོན་ལས་ འཆར་གཞིའི་ཟུང་འགྲོ་ཡོངས་བསྟོན་ལས་ བརྒྱ་ཆ་ ༢༤ དབྱ་བཀོ་སྟོན་ཅི། དེ་གིས་ཡང་མ་དོ་བར་ འཆར་གཞི་ ༡༡ པའི་ དུས་ཡུན་ཕྱེད་ཀ་འི་བརྒྱུར་ཞིབ་ལག་ལེན་ འབབ་སྟེ་ ལོ་བསྟར་གྲུབ་འབྲས་ཚིངས་ཡིག་ཡང་ འགོ་བརྩམས་གནང་ཡི།

# ༢. དངུལ་ཕྱིས་བརྒྱུད་དོན་བསྐྱེད་གི་གཞི་རྟེན།

ཕྱིས་ལོ་ ༢༠༡༥-༡༦ གི་ གཞུང་གི་འཆར་དངུལ་ལག་ལེན་གྱི་ ལོ་བསྟར་དངུལ་ཕྱིས་བརྒྱུད་དོན་སྣེ་ལྷན་ལུ་འདི་ མི་ དམངས་དངུལ་ཕྱིས་བཟའ་ཁྲིམས་ ༢༠༠༧ ཚན་མ་དང་ མི་དམངས་དངུལ་ཕྱིས་བཟའ་ཁྲིམས་འཕྲི་སྟོན་ ༢༠༡༢ ཚན་མ་ དེ་ལས་ དངུལ་ཕྱིས་བཟའ་ཡིག་དང་སྐྱིགས་གཞི་ ༢༠༠༡ ཚན་མའི་ དགོངས་དོན་ཚུ་དང་འཁྲིམ་ཏེ་ དམངས་ཕྱིས་ལས་ཁུངས་ཀྱིས་ བསྐྱེད་གི་འབད་འབད་མ་ཨིན།

དངུལ་ཕྱིས་བརྒྱུད་དོན་འདི་ མི་མང་ཟུང་འགྲོ་འཛིན་སྐྱོང་འཛིན་ལུགས་ནང་ འཆར་དངུལ་ལས་སྟེ་ཚུ་གི་ ལྷ་ལྷོ་ ཕྱིས་ཁྲ་ ཐོ་བཀོད་གྲུབ་ཡོད་མི་དང་ འབྲེལ་ཡོད་ལས་སྟེ་དང་ལས་ཚོགས་གཞན་ཚུ་ནང་ལས་ ཐོ་བཀོད་པའི་ བརྩོན་འགྲུ་གཞི་བརྟེན་ཨིན། ལོ་བསྟར་དངུལ་ཕྱིས་བརྒྱུད་དོན་འདི་ནང་གི་ ཕྱིས་ཁྲ་དང་ཟུར་དེ་བཅུ་གིས་ སྤྱི་ལོ་ ༢༠༡༦ ལྷམ་ ༤ པའི་ཚེས་ ༣༠ ལུ་ གཞུང་གི་དངུལ་འབྲེལ་གནས་སྟངས་ཀྱི་བརྒྱུན་ཨིན།

# ༣. དངུལ་ཕྱིས་གྲུབ་འབྲས།

ཕྱིས་ལོ་ ༢༠༡༥-༡༦ གི་དོན་ལུ་ འགོ་ཐོག་འཆར་དངུལ་དེ་ དངུལ་ཀྲམ་ས་ཡ་ ༤༥,༥༠༤,༥༢༡ ནང་ ཐོན་ ཁུངས་ཚོད་ཕྱིས་དེ་ དངུལ་ཀྲམ་ས་ཡ་ ༤༡,༠༡༧,༤༤༤ འབད་མ་ད་ དངུལ་བསྟོན་ཕྱིས་ཆད་ དངུལ་ཀྲམ་ས་ ཡ་ ༤,༤༨༧,༠༧༧ གྲུ་གནས་ལུ་ འདི་ནང་ སྐྱོན་ཚབ་དངུལ་ཀྲམ་ས་ཡ་ ༣,༠༢༣,༥༤༡ ནང་ སྐྱོན་འགྲུལ་

དངུལ་ཀྲམ་ས་ཡ་ ༩,༤༩༠.༥༠༦ འབདཱ་ད་ ཐོན་ཁུངས་རྩིས་ཆད་དེ དངུལ་ཀྲམ་ས་ཡ་ ༤,༠༢༤.༧༩༢ གྲེ་  
 ཚོད་རྩིས་བཀོད་ཅུག།

རྩིས་ལོ་དེན་གྱི་ ཟད་འགོའི་དངུལ་བསྐྱེམས་འདི་ དངུལ་ཀྲམ་ས་ཡ་ ༤༤,༧༧༥.༥༤༠ གྲུ་དང་ ཐོན་ཁུངས་དེ་  
 དངུལ་ཀྲམ་ས་ཡ་ ༤༤,༤༧༧.༧༠༢ གྲུ་བསྐྱར་བཟོ་འབད་ཅུག། འདི་གིས་འབད་ དངུལ་བསྐྱེམས་རྩིས་ཆད་  
 དངུལ་ཀྲམ་ས་ཡ་ ༤,༠༢༤.༤༩༢ དང་ ཐོན་ཁུངས་ཁྱད་པར་ དངུལ་ཀྲམ་ས་ཡ་ ༥,༠༤༤.༧༠༢ ཐོན་ཅུག།

ཨིན་རུང་ རྩིས་ལོ་མཇུག་བསྐྱེམ་ད་ ཐོན་ཁུངས་དངུལ་ཀྲམ་ས་ཡ་ ༤༩,༠༩༤.༩༤༢ འབད་ས་ལས་ གྲུབ་འབྲས་  
 རོམ་དེ་ དངུལ་ཀྲམ་ས་ཡ་ ༤༩,༤༠༩.༣༠༠ གྲུ་གནས་ཡོད་པ་ལས་ དངུལ་བསྐྱེམས་རྩིས་ཆད་ དངུལ་ཀྲམ་ས་  
 ཡ་ ༡,༥༤༩.༧༠༢ (ནང་འཁོད་ཐོན་སྐྱེད་ཡོངས་བསྐྱེམས་ལས་ བརྒྱ་ཆ་ ༡.༡) གྲུ་གནས་ཅུག། ཕྱིའི་སྐྱེན་འགྲུལ་  
 དངུལ་ཀྲམ་ས་ཡ་ ༡,༤༡༤.༤༤༡ འབད་མི་དང་འབྲེལ་ཏེ་ སྐྱེན་ཚབ་དངུལ་ཀྲམ་ས་ཡ་ ༩,༠༩༤.༤༥༩ གྲོད་པ་ད་  
 ཐོན་ཁུངས་ཁྱད་པར་དེ་ དངུལ་ཀྲམ་ས་ཡ་ ༩,༧༧༤.༧༤༤ (ནང་འཁོད་ཐོན་སྐྱེད་ཡོངས་བསྐྱེམས་ལས་ བརྒྱ་ཆ་༩)  
 གྲུ་གནས་ཅུག།

གནང་གྲུབ་དང་བསྐྱར་བཟོའི་འཆར་དངུལ་དང་ གྲུབ་འབྲས་རོམ་དང་རྩིས་ཆད་བསུབ་ཐབས་ཀྱི་ ག་བསྐྱར་བཟོད་  
 རོན་དེ་ ཐིག་ཁྲམ་ ༡ པ་ནང་བཀོད་དེ་ཡོད།

**ཐིག་ཁྲམ་ ༡ པ་: སྤྱི་ལོ་ ༢༠༡༤ ལྷན་ ༤ པའི་ཚེས་ ༣༠ ལུ་ མ་དངུལ་དང་འགྲུར་ཁྱད།**

	ལ་གསལ།	དངུལ་ཀྲམ་ས་ཡ་ནང།			འགྲུར་ཁྱད་བརྒྱ་ཆ།	
		གནང་གྲུབ་ འཆར་དངུལ།	བསྐྱར་བཟོ་འཆར་ དངུལ།	གྲུབ་འབྲས་རོམ།	གནང་གྲུབ་ དང་བསྐྱར་ བཟོའི་ཁྱད་ པར།	བསྐྱར་བཟོ་ དང་རོམ།
༡	ཐོན་ཁུངས།	༤༡,༠༡༧.༤༤༤	༤༤,༤༧༧.༧༠༢	༤༩,༠༩༤.༩༤༢	༤.༩%	-༥.༩%
	༡. ནང་འཁོད་ཡོངས་འབབ།	༢༤,༡༤༥.༡༢༤	༢༤,༡༩༩.༤༤༤	༢༤,༠༩༩.༤༡༢	༠.༤%	༤.༤%
	༡. ལྷན།	༡༩,༡༩༧.༩༤༩	༡༩,༣༩༠.༧༧༩	༡༩,༤༤༤.༤༤༤	-༤.༢%	༤.༡%
	༢. ལྷན་མིན།	༥,༩༤༧.༡༧༥	༥,༩༠༩.༧༠༥	༥,༦༤༥.༤༦༨	༡༩.༤%	༩.༡%
	༢. ལྷན་ཐོན་གཞན། དེས་ཏིག།	-	༤༤༡.༡༤༩	(༤༤༡.༡༤༩)	-	-༡༩.༤%

	ལ་གསལ།	དངུལ་ཀྲམ་ས་ཡ་ནང།			འགྱུར་ལྷན་པ་ཀྱི་ཚ།	
		གནང་གྲུབ་ འཆར་དངུལ།	བསྐྱར་བཅོམ་ཆར་ དངུལ།	གྲུབ་འབྲས་རིམ།	གནང་གྲུབ་ དང་བསྐྱར་ བཅོམ་འི་ལྷན་ པ་།	བསྐྱར་བཅོམ་ དང་རིམ།
<b>༡. གནང་གྲུབ།</b>		<b>༡༥,༤༧༢.༧༢༥</b>	<b>༡༧,༧༣༢.༢༢༤</b>	<b>༡༥,༤༤༩.༦༡༠</b>	<b>༡༩.༢%</b>	<b>-༡༢.༠%</b>
༡. ལས་རིམ་གནང་གྲུབ།		༢,༧༥༦.༠༠༠	༢,༤༥༥.༠༡༥	༢,༣༥༠.༠༡༥	༣.༦%	-༡༧.༤%
ཀ། རྒྱ་གཞུང་།		༡,༧༠༠.༠༠༠	༡,༧༠༠.༠༠༠	༡,༢༧༥.༠༠༠	༠.༠%	-༢༥.༠%
ཁ། གཞན།		༡,༠༥༦.༠༠༠	༡,༧༥༥.༠༡༥	༡,༠༧༥.༠༡༥	༩.༥%	-༧.༠%
༢. ལས་འགྲུལ་གནང་གྲུབ།		༡༢,༧༡༦.༧༢༥	༡༥,༢༧༧.༢༠༩	༡༣,༠༩༩.༥༩༥	༢༢.༤%	-༡༥.༧%
ཀ། རྒྱ་གཞུང་།		༩,༥༤༤.༦༤༧	༡༡,༠༦༧.༦༦༥	༩,༥༤༤.༦༦༤	༡༥.༩%	-༡༥.༦%
ཁ། གཞན།		༣,༡༧༢.༠༧༨	༤,༢༠༩.༥༤༤	༣,༥༥༤.༩༣༡	༤༤.༢%	-༡༤.༤%
<b>ཁ དངུལ་བརྩོན་པ།</b>		<b>༥༥,༥༠༥.༥༩༡</b>	<b>༥༤,༧༧༥.༥༥༠</b>	<b>༥༣,༦༠༣.༠༠༠</b>	<b>༧.༢%</b>	<b>-༡༠.༦%</b>
༡. ཟན་འགྲོ་བརྩོན་པ།		༥༧,༣༥༤.༡༦༦	༥༠,༥༥༣.༣༢༩	༥༥,༦༤༤.༥༥༧	༦.༥%	-༡༡.༥%
༡. རྒྱ་གཞུང་།		༢༣,༤༧༡.༣༣༡	༢༣,༤༦༥.༠༩༧	༢༣,༤༤༠.༥༩༡	༠.༠%	-༥.༡%
༢. གསར་རྒྱུ་བ།		༢༣,༩༨༢.༨༣༥	༢༦,༠༨༨.༢༣༢	༢༢,༡༩༩.༩༦༦	༡༣.༢%	-༡༧.༩%
༢. སྤོལ་འགྲུལ་རེས་ཏིག།		(༡,༤༥༣.༥༧༥)	(༡,༦༦༧.༧༤༩)	(༡,༤༤༥.༣༣༢)	-༩.༥%	༡༣.༠%
༣. སྤོལ་འགྲུལ་འཛིན་རེས་ཏིག།		-	-	༧༩༩.༤༤༥	-	-
<b>ག སྤོལ་བཏང་སྒྲུབ་ཚད།</b>		<b>(༥,༥༤༦.༧༠༣)</b>	<b>(༥,༠༩༤.༥༣༤)</b>	<b>(༡,༥༦༣.༧༠༣)</b>	<b>-༤.༧%</b>	<b>-༦༡.༤%</b>
<b>ང དངུལ་ཆད་བསྐབ་ཐབས།</b>		<b>༥,༥༤༦.༧༠༣</b>	<b>༥,༠༩༤.༥༣༤</b>	<b>༡,༥༦༣.༧༠༣</b>	<b>༤.༧%</b>	<b>༦༡.༤%</b>
སྤོལ་འགྲུལ་རེས་ཏིག།		༣༩༦.༩༦༥	(༩༥༤.༢༦༥)	(༡,༢༡༤.༥༤༣)	༣༣༤.༩%	-༢༤.༢%
༡. སྤོལ་འགྲུལ།		༣,༥༢༠.༤༠༦	༣,༠༤༦.༡༤༩	༡,༤༡༤.༦༤༡	༣༩.༠%	༡༢.༤%
༢. སྤོལ་ཚབ།		༣,༠༢༣.༤༥༧	༣,༠༣༥.༥༤༣	༣,༠༣༥.༡༦༢	-༠.༥%	༠.༠%
ཐོན་ལུངས་ལྷན་པར་/དངུལ་སྒྲུབ།		(༥,༠༤༩.༧༣༤)	(༥,༠༥༦.༧༠༢)	(༣,༧༧༩.༡༤༥)	-༢༣.༥%	༥༥.༩%

**བློན་པོ་** རང་འཕེལ་སྤོལ་འགྲུལ་ནང་ལུ་ དངུལ་རྒྱུ་འཛིན་སྤོལ་གི་དོན་ལུ་བཀའ་སྲོལ་འབད་མི་ མཛོད་དངུལ་ཤོག་འཛིན་ཚུ་མི་ཚུ་ད། དངུལ་  
རྒྱུ་འཛིན་འབབ་ཀྱི་འགྱུར་བ་ཚུ་ འཛིན་སྤོལ་འབབ་ནི་གི་དོན་ལས་ ཉེན་སྲུང་ས་ ༣༠ དང་ ༤༠ དེ་ལས་ ༧༠ གི་རིང་ལུ་ མཛོད་དངུལ་  
ཤོག་འཛིན་ཚུ་ བཀའ་སྲོལ་འབད་དེ་ ཕྱིས་ལོ་མཇུག་མ་བསྐྱུ་བའི་སྤོལ་གི་དངུལ་ ཅུས་ལུ་ཚུ་ཚང་སྤོལ་ དངུལ་ཚུ་ཡང་བཏང་ཚར་ཡོད་པ་ཨིན།  
ཕྱིས་ལོ་འདི་ནང་ མཛོད་དངུལ་ཤོག་འཛིན་བཀའ་སྲོལ་དང་ འཕྲོ་མཐུན་དེ་ཡང་ དངུལ་ཀྲམ་ས་ཡ་ ༡༠,༧༥༠.༧༧༡ ཀྱི་ཕྱི་མི་ཉན་པ་  
མཛོད་དངུལ་ཤོག་འཛིན་ཐོག་ལས་ སྤོལ་འགྲུལ་གང་ཡང་མེད།



4. **བྱང་ཕྱོད་དང་སྤྱོད་ཕྱོད།**

སྤྱི་ལོ་ ༢༠༡༤ ལྷམ་ ༤ པའི་ཚེས་ ༣༠ ལུ་མཇུག་བསྟུ་ཡོད་པའི་ ཕྱི་ལོ་གི་ བྱང་ཕྱོད་དང་སྤྱོད་ཕྱོད་བསྟོམས་ཚུ་  
 མ་དངུལ་གྱི་འབྱུང་ཁུངས་དང་ ལག་ལེན་ དེ་ལས་ བྱ་ལོན་རྒྱུ་སྤོང་རྒྱུ་དང་སྤྲུགས་ཏེ་ ཐིག་ཁམ་ ༢ པ་ནང་  
 བཀོད་དེ་ཡོད། ཕྱི་ལོ་དེ་ དངུལ་ཀྲམ་ས་ཡ་ ༡,༧༥༢.༤༥༠ ཕྱི་ཆད་ཐོག་ལས་འགོ་བརྩུགས་ཏེ་ ཕྱི་ལོ་  
 མཇུག་བསྟུ་མ་དཔང་ ཕྱི་ཆད་དངུལ་ཀྲམ་ས་ཡ་ ༤,༥༢༡.༤༩༤ གྲུ་གནས་ལུག།

**ཐིག་ཁམ་ ༢ པ་:** སྤྱི་ལོ་ ༢༠༡༤ ལྷམ་ ༤ པའི་ཚེས་ ༣༠ ལུ་མཇུག་བསྟུ་ཡོད་པའི་ ཕྱི་ལོ་གི་ བྱང་ཕྱོད་  
 དང་སྤྱོད་ཕྱོད་བསྟོམས།

(དངུལ་ཀྲམ་ས་ཡ་ནང།)

བྱང་ཕྱོད།	༢༠༡༥-༡༦	སྤྱོད་ཕྱོད།	༢༠༡༥-༡༦
འགོ་བརྩུགས་སྤྲུག་ཚད།	-༡,༧༥༢.༤༥༠	ཟད་འགོ།	༤༤,༦༤༤.༤༤༤
༡) དངུལ་རྒྱུ།	༥༧.༢༢༦	༡) རྒྱུན་སྤོང།	༢༢,༤༤༠.༥༤༡
༢) དངུལ་ཁང།	-༡,༤༠༩.༢༢༤	༢) གསར་རྒྱུ།	༢༡,༤༠༧.༤༤༦
ནང་འཁོད་འོང་འབབ།	༢༤,༠༩༩.༤༡༢	སྤྱིན་ཚབ།	༩,༠༩༤.༡༦༩
༡) ལུ་གྱི་འོང་འབབ།	༡༩,༤༤༤.༦༡༦	༡) རྣམ་འཁོད།	༡༤༩.༤༩༤
༢) ལུ་མིན་འོང་འབབ།	༤,༦༥༤.༧༩༦	༢) ཕྱི་ལོ།	༨,༩༤༤.༦༧༤
ཕྱི་ལོ་ལྷན་སྤྲུག།	༡༤,༤༤༤.༦༡༠	སྤྱིན་འགྲུལ།	༢༡༤.༤༤༤
༡) དངུལ་རྒྱུ།	༡༤,༩༤༤.༦༡༤	༡) རྣམ་འཁོད།	༠.༠༠༠
༢) རྒྱུ་དོན།	༥༠༠.༠༠༠	༢) ལས་འཛིན་རྒྱུ།	༢༡༤.༤༤༤
སྤྱིན་འགྲུལ།	༡,༤༡༤.༦༡༠	སྤྱོད་ཕྱོད་གཞན།	༤,༤༤༤.༤༠༤
༡) རྣམ་འཁོད།	༠.༠༠༠	སྤྲུག་ལུ་བཀག་འཛིན་ཡར་སེང།	༡༩,༠༦༩.༤༠༠
༢) ཕྱི་ལོ།	༡,༤༡༤.༦༡༠		
		ཕྱི་ལོ་བསྟོམས་ལུ་གྱི་སྤྲུག་ཚད།	-༤,༥༢༡.༤༩༤
སྤྱིན་འགྲུལ་ཚབ་ལེན།	༢,༡༠༠.༢༢༡	༡) དངུལ་རྒྱུ།	༥༧.༤༤༤
བྱང་ཕྱོད་གཞན།	༤,༡༡༤.༦༡༠	༢) དངུལ་ཁང།	-༤,༤༤༤.༤༠༠
སྤྲུག་ལུ་བཀག་འཛིན་ལུ་འབབ།	༡༩,༩༤༤.༤༠༠		

ལྷན་ཚོལ་བཅོམ་མཁུ་	༦༥,༤༩༩.༥༢༡	སློབ་ཚོལ་བཅོམ་མཁུ་	༦༥,༤༩༩.༥༢༡
<p><b>བཅོམ་ཚུལ་:</b> བྱང་འཁོད་སྐྱེན་འགྲུལ་ནང་ལུ་ དངུལ་རྒྱུ་འཛིན་སློབ་གོ་དོན་ལུ་བཀའ་སྲོལ་འབད་མི་ མཛོད་དངུལ་ཤོག་འཛིན་ཚུ་མི་རྣམས་ དངུལ་རྒྱུ་འབོར་འབབ་ཀྱི་འགྲུལ་བ་རྣམས་ འཛིན་སློབ་འཐབ་ནི་གི་དོན་ལས་ ཉིན་གྲངས་ ༣༠ དང་ ༤༠ དེ་ལས་ ༧༠ གི་རིང་ལུ་ མཛོད་དངུལ་ཤོག་འཛིན་ཚུ་ བཀའ་སྲོལ་འབད་དེ་ ཚུམ་ལོ་མཐུག་མ་བསྐྱ་བའི་སྐྱོད་ལུ་ ཏུས་ལུན་ཚང་སྟེ་ དངུལ་རྒྱུ་ཡང་བཏབ་ཚང་ ཡོད་པ་ཨིན། ཚུམ་ལོ་འདི་ནང་ མཛོད་དངུལ་ཤོག་འཛིན་བཀའ་སྲོལ་དང་ འཕྲོ་མཐུད་དེ་ཡང་ དངུལ་ཀམ་ས་ལ་ ༣༠,༧༤༠.༧༧༢ ཀྱི་ ཚུམ་ཨིན་མ་ད་ མཛོད་དངུལ་ཤོག་འཛིན་ཐོག་ལས་ སྐྱེན་འགྲུལ་གང་ཡང་མེད།</p>			

ལྷན་ཚོལ་དང་སློབ་ཚོལ་དཔྱེ་བ་གཙོ་བོ་ཚུ་ འདི་གི་ཤུལ་མའི་དོན་ཚན་ནང་ལས་ རེ་རེ་བཞིན་ཏུ་བཀོད་དེ་ཡོད།

**༤. འབྲུང་ཁུངས་དང་འབྲེལ་བའི་གཞུང་གི་བྱུང་ཐོ་རྒྱུ།**

གཞུང་གི་མ་དངུལ་གྱི་འབྲུང་ཁུངས་དེ་ འོང་འབབ་དང་ གནང་སྐྱེན་ སྐྱེན་འགྲུལ་ དེ་ལས་ སྐྱེན་ཚབ་ལེན་ཡོད་པ་ ཚུ་འབད་མ་ད་ ལྷན་ཚོལ་བའི་དཔྱེ་ཁག་བཞི་ལུ་ ཁ་དཔྱེ་རྒྱུ་གསལ་ཨིན། ཚུམ་ལོ་ ༢༠༡༥-༡༦ གི་ བྱུང་ཐོ་འཁུངས་ གསལ་དང་ བྱུང་ཐོ་འཁུངས་འབྲུང་ཁུངས་འབྲེལ་བའི་ འགྲུལ་རྒྱུ་ཚུ་ བརྒྱ་ཚན་ནང་སྟེ་ ཐིག་ཁྲམ་ ༣ པ་ནང་བཀོད་དེ་ཡོད།

**ཐིག་ཁྲམ་ ༣ པ་: འབྲུང་ཁུངས་དང་འབྲེལ་བའི་གཞུང་གི་བྱུང་ཐོ་རྒྱུ།**

ཨང་	འབྲུང་ཁུངས་	(དངུལ་ཀམ་ས་ལ་ནང་)		བཅོམ་མཁུ་གི་བརྒྱ་ཚུ།	འགྲུལ་ལྷན་བརྒྱ་ཚུ།	ནང་འཁོད་ཐོན་སྐྱེད་བརྒྱ་ཚུ།
		༢༠༡༥-༡༦	༢༠༡༤-༡༥			
༡	ནང་འཁོད་འོང་འབབ།	༢༥,༡༤༡.༠༣༠	༢༤,༠༧༥.༦༡༡	༥༣.༡%	༡༡.༧%	༡༩.༧%
༢	གནང་སྐྱེན།	༩,༩༥༥.༠༢༠	༡༤,༤༤༩.༦༡༠	༢༡.༠%	-༣༣.༡%	༡༠.༤%
༣	སྐྱེན་འགྲུལ།	༡,༦༤༥.༢༦༤	༡,༤༡༤.༦༤༡	༣.༦%	-༧.༣%	༡.༣%
	ག. བྱང་འཁོད།	-		༠.༠%	༠.༠%	༠.༠%
	ཁ. ལྷོ་ལོ།	༡,༦༤༥.༢༦༤	༡,༤༡༤.༦༤༡	༣.༦%	-༧.༣%	༡.༣%
༤	སྐྱེན་ཚབ་ལེན་ཡོད།	༣,༧༣༠.༥༥༠	༣,༡༠༠.༣༣༡	༥.༤%	༣༠.༠%	༡.༥%
༥	ལྷན་ཚོལ་གཞན།	༧,༤༥༧.༦༡༠	༤,༡༡༤.༦༤༡	༡༦.༦%	-༣.༢%	༥.༧%
	<b>བཅོམ་མཁུ་</b>	<b>༤༧,༣༩༩.༤༧༩</b>	<b>༥༤,༩༩༩.༤༠༥</b>	<b>༡༠༠.༠%</b>	<b>-༡༣.༩%</b>	<b>༣༤.༦%</b>



1.2.4	ཐད་ཀར་མེན་པའི་ཁྲལ་གཞན།	20,712	20,666	1.0%	0.0%
1.2.6	ཕྱོ་ལྷང་ཁྲལ།	444,200	7,000,727	1.6%	0.0%
2	ཁྲལ་མིན་འོང་འབབ།	6,043,664	1,706,716	20.0%	4.0%
2.1	སྐྱེ་འབྱས་དང་ཁེབ་ས་བཤོ་བཤའ་ཁྲལ་ས།	6,603,633	1,021,036	20.4%	4.6%
2.1.1	བདག་སྐྱོད་སྐྱོ་ཡོན་དང་འབྱས།	340,427	070,220	703.1%	0.4%
2.1.2	གཞུང་གི་ལས་ཁུངས་ཚུ་ལས་འོང་འབབ།	640,766	691,601	9.1%	0.3%
2.1.3	ཁེབ་ས་བཤོ་བཤའ།	3,602,733	3,014,660	2.4%	2.0%
2.1.4	ཁྲལ་མིན་འོང་འབབ་གཞན།	774,300	16,006	-20.1%	0.1%
2.1.6	ལས་འཛིན་ཚུ་ལས་སྐྱོན་འབྱུང་གི་སྐྱེད།	2,037,124	2,740,640	6.7%	7.4%
	ཁེབ་ས་ཕྱིས་ཐོ་སྡོ་སོང།	0.000	011,601	-	0.6%
2.2	གསར་སྐྱབ་འོང་འབབ།	770,062	720,640	9.0%	0.1%
	<b>འོང་འབབ་བསྐྱེས།</b>	<b>24,707,030</b>	<b>24,033,172</b>	<b>77.4%</b>	<b>79.0%</b>
<b>འབྲུང་ཁུངས་:</b> དངུལ་རྒྱུ་ལྷན་ཁག་འོག་གི་ འོང་འབབ་དང་ཅད་མ་ལས་ཁུངས།					

[དན་ཐོ་ ཕྱིས་འོ་དོན་གི་ འོང་འབབ་བསྐྱེས་ལེན་ལ་གསལ་གྱི་དོན་ལུ་ ཟུང་དེབ་ 73 པའི་ནང་གཟིགས་གནང།]

### 6.1.1 འོང་འབབ་ཡར་འཕར།

རྟེ་མའི་རྩིས་ལོ་དང་ལྷན་པ་ད་ རྩིས་ལོ་ 2074-76 ནང་ལུ་ འོང་འབབ་བསྐྱེས་གྱིས་ དངུལ་ཀྲམ་ས་ཡ་ 2,460,02 གྱིས་ ཡར་སེང་ཐོན་ལུག། ཡར་སེང་དེ་ གཙོ་བོ་ར་ གཤམ་འཁོད་ཡར་སེང་ཚུ་ལས་ཐོན་ཡོད་པ་ཨིན།

- ཕྱོ་ལྷང་ཁྲལ་ནང་ རྟེ་མའི་ལོ་ནང་དངུལ་ཀྲམ་ས་ཡ་ 444,200 འབད་ས་ལས་ བརྒྱ་ཆ་ 100 ཡར་སེང་ ཐོག་ལས་ དངུལ་ཀྲམ་ས་ཡ་ 7,000,727 ལུ་གནས་ལུག།
- ཐད་ཀར་གྱི་ཁྲལ་གཞན་ནང་ལུ་ དངུལ་ཀྲམ་ས་ཡ་ 640,766 འབད་ས་ལས་ བརྒྱ་ཆ་ 200 གིས་ ཡར་སེང་ཐོན་ཏེ་ དངུལ་ཀྲམ་ས་ཡ་ 691,601 ལུ་འཛིགས་ལུག།
- བདག་སྐྱོད་སྐྱོ་ཡོན་དང་འབྱས་ནང་ དངུལ་ཀྲམ་ས་ཡ་ 340,427 འབད་ས་ལས་ བརྒྱ་ཆ་ 700 ཡར་སེང་ཐོག་ དངུལ་ཀྲམ་ས་ཡ་ 070,220 ལུ་གནས་ལུག།

## འོང་འབབ་ཀྱི་འགྱུར་ལྗོངས།

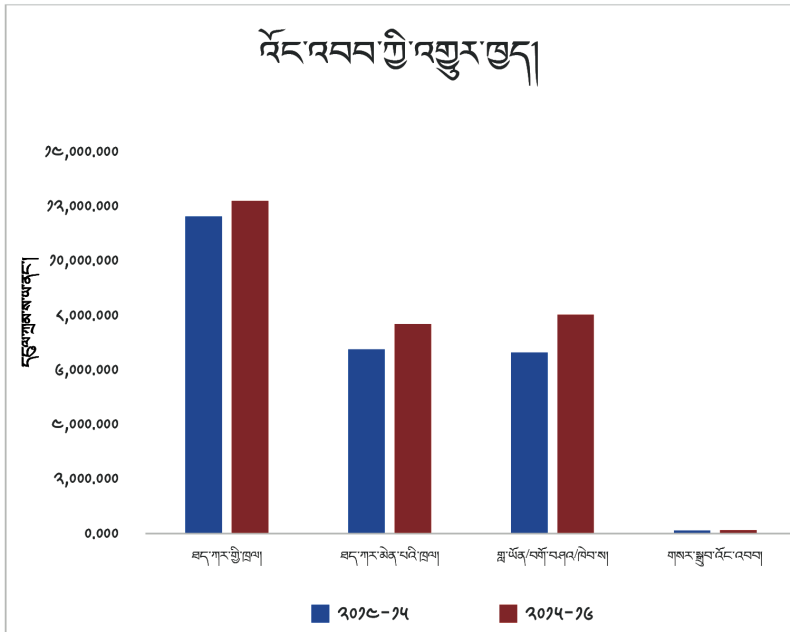

འོང་འབབ་ཀྱི་འགྱུར་ལྗོངས་ཀྱི་འགྱུར་ལྗོངས་ཀྱི་འགྱུར་ལྗོངས་ཀྱི་འགྱུར་ལྗོངས།

འོང་འབབ་དེ་གིས་ ཕྱི་ལོ་ ༢༠༡༥-༡༦ ལོ་གི་ ཟུང་འགྲོ་བསྐྱོམས་ལས་ བརྒྱ་ཆ་ ༤༢.༢ གྱི་ཕྱི་སྐོར་བཀའ་རྒྱལ། འདི་ཡང་ ཉེ་མའི་ཕྱི་སྐོར་བསྐྱོམས་ལས་ འགྲུབ་ཚད་འདི་ བརྒྱ་ཆ་ ༤.༢ དེ་ཅིག་གིས་བབས་སོ་རུག།

ཕྱི་ལོ་ ༢༠༡༥-༡༦ རན་ལུ་ ཟུང་འགྲོ་བསྐྱོམས་ལུ་ རན་འཁོད་འོང་འབབ་ཀྱི་འགྲུབ་ཚད་ མར་བབས་འགྲོ་མི་ དེ་ འོང་འབབ་ཡར་སེང་གི་བརྒྱ་ཆ་དང་ཟུང་ལྡན་ ཟུང་འགྲོ་འདི་དུལ་བསྐྱོམས་དེ་ ལེ་ཤ་གིས་ཡར་སེང་ཡོད་མི་ལུ་ བརྒྱ་ཆ་ཉེ་མའི་ཕྱི་སྐོར་བསྐྱོམས་ལས། ཕྱི་ལོ་ ༢༠༡༥-༡༦ རན་ལུ་ འོང་འབབ་ལུ་ ཡར་སེང་བརྒྱ་ཆ་ ༡༡.༥ ཐོན་ཡོད་རུང་ ཟུང་ འགྲོ་འདི་དུལ་བསྐྱོམས་ལུ་ བརྒྱ་ཆ་ ༢༢.༥ གི་ཡར་སེང་ཐོན་རུག།

### ༤.༢ ཕྱི་གནང་སྤྱི་བུ།

ང་བཅས་རའི་རྒྱལ་ཁབ་ནང་ འཆར་གཞི་གོང་འཕེལ་འགོ་བཙུགས་ཞིན་མ་ལས་ཚུར་ ཕྱི་གནང་སྤྱི་བུ་འདི་ མ་ དུལ་གྱི་ཐོན་ལཱ་གཞི་ཆེ་ཤེས་ཅིག་ཡིན། ཕྱི་གནང་སྤྱི་བུ་འདི་ཆེ་ཤེས་ར་ འཆར་གཞི་བཀོད་པའི་ལས་དོན་ མ་འདྲམ་ཚུ་གི་དོན་ལུ་ རྒྱ་གར་གཞུང་ལས་ཐོབ་དོ་ཡོད་པ་ཡིན། གནང་སྤྱི་བུ་ཐོབ་ཡོད་མི་གི་ལ་གསལ་ཚུ་ ཐོག་ འོང་འབབ་ཀྱི་འགྱུར་ལྗོངས་ཀྱི་འགྱུར་ལྗོངས་ཀྱི་འགྱུར་ལྗོངས།

ཐོག་ཁྲིམ་ ༥ པ་: རྒྱལ་སྤྱི་སྲོགས་རམ་ (གནང་སྤྱིན) ཐོབ་ཡོད་པའི་ཁ་གསལ།

ཁ་གསལ།	དངུལ་ཀྲམ་ས་ཡ་ནང་།		འགྱུར་ལྷན་བརྒྱ།	ནང་འཁོད་ཐོན་སྐྱེད་ལས་བརྒྱ་ཚ།
	༢༠༡༤-༡༥	༢༠༡༥-༡༦		
ཀ། རྒྱ་གཞུང་།	༦,༥༩༣.༧༦༠	༡༠,༧༢༡.༦༩༤	༦༢.༦%	༧.༥%
༡. ལས་རིམ་གནང་སྤྱིན།	༢,༡༢༥.༠༠༠	༡,༢༧༥.༠༠༠	-༤༠.༠%	༠.༩%
༢. ལས་འགྲུལ་གནང་སྤྱིན།	༤,༤༦༨.༧༦༠	༩,༤༤༦.༦༩༤	༡༡༡.༤%	༦.༦%
༡. དངུལ་རྒྱ་ལྡན།	༤,༤༦༨.༧༦༠	༩,༤༤༦.༦༩༤	༡༡༡.༤%	༦.༦%
༢. རྒྱ་དོན།	༠.༠	༠.༠༠༠	༠.༠%	༠.༠%
ཁ། སྲོགས་རམ་བྱིན་མི་གཞན།	༣,༣༦༡.༢༦༡	༤,༡༦༧.༩༡༣	༢༤.༠%	༣.༩%
༡. ལས་རིམ་གནང་སྤྱིན།	༠.༠	༡,༠༦༥.༠༡༥	༡༠༠.༠%	༠.༧%
༢. ལས་འགྲུལ་གནང་སྤྱིན།	༣,༣༦༡.༢༦༡	༣,༡༠༢.༨༩༨	-༧.༧%	༣.༢%
༡. དངུལ་རྒྱ་ལྡན།	༣,༧༩༧.༥༩༤	༣,༥༥༤.༦༩༢	-༦.༧%	༣.༥%
༢. རྒྱ་དོན།	༥༦༤.༦༦༧	༥༤༧.༡༠༦	-༣.༧%	༠.༥%
<b>བསྟོམས།</b>	<b>༩,༩༥༥.༠༢༡</b>	<b>༡༤,༨༨༩.༦༡༠</b>	<b>༤༩.༦%</b>	<b>༡༠.༤%</b>

[དྲན་ཐོ: ཕྱི་ལོ་གནང་སྤྱིན་གྱི་ཁ་གསལ་ཚུ་ ཟུར་དེབ་ ༣ པ་ནང་གཟིགས་ཚུ་གསལ།]

ཕྱི་ལོ་ ༢༠༡༥-༡༦ ནང་ལུ་ ཕྱི་ལོ་གནང་སྤྱིན་དེ་ ཉེ་མའི་ལོ་དང་ཕྱད་པ་ད་ བརྒྱ་ཚ་ ༤༩.༦ གི་ཡར་སེང་ཐོག་དངུལ་ཀྲམ་ས་ཡ་ ༡༤,༨༨༩.༦༡༠ གཞུང་ལུ་ཐོབ་ཅུག། དེ་ཡང་ ཐོན་ལཱ་སྤྲོད་ལས་བསྟོམས་ལས་ བརྒྱ་ཚ་ ༣༥.༤ དེ་ཅིག་ཨིན་མ་ད་ ཡར་སེང་འདི་ ཨེ་ཤི་ཡ་གོང་འཕེལ་དངུལ་ཁང་ནང་ལས་ ལས་རིམ་གནང་སྤྱིན་ དངུལ་ཀྲམ་ས་ཡ་ ༡,༠༦༥.༠༡༥ འབད་མི་དང་ ལས་འགྲུལ་དང་འབྲེལ་བའི་ལས་འདོན་ཚུ་གི་དོན་ལུ་ རྒྱ་གཞུང་ལས་ མ་དངུལ་འབྲེལ་ཐོབ་ཡོད་མི་ལས་ཐོན་ཅུག།



ལས་རིམ་ ༣ པ་: ཕྱི་ལོ་གནང་སྤྱིན་ཐོབ་ཡོད་པ།

གནང་སྒྲིབ་ཐོབ་ཡོད་མི་ནང་ལུ་ རྒྱ་གཞུང་ལས་ སྤྱོད་གཙང་ཚུ་ ༡ པ་ (དངུལ་ཀམ་ས་ཡ་ ༤,༡༢༠.༠༠༠) དང་  
 སྤྱོད་གཙང་ཚུ་ ༢ པ་ (དངུལ་ཀམ་ས་ཡ་ ༡,༥༢༢.༥༠༠ ) དེ་ལས་ མང་སྡེ་ཚུ་ (དངུལ་ཀམ་ས་ཡ་ ༩༠༠.༠༠༠)  
 བཅས་ཀྱི་ ལས་འགུལ་དབང་འཛིན་ཚུ་ལུ་ མ་དངུལ་ཐད་ཀར་དུ་སྤོང་ཡོད་མི་ཚུ་མི་ཚུ་ད། དེ་ལ་ལུ་ བགྲིས་སྐྱང་  
 ར་རྩི་གི་གཞུང་ལམ་གྱི་དོན་ལས་ རྒྱ་གར་གཞུང་གིས་ དུ་ཉ་ག་ལས་འགུལ་ལུ་ དངུལ་ཀམ་ས་ཡ་ ༤༤༡.༣༤༥  
 འཛིན་གོལ་འབད་མི་ཡང་མི་ཚུ་ད།

ཕྱི་ཉི་མཱ་གནང་སྒྲིབ་ཐོག་ལས་ ཕྱིས་ལོ་ ༢༠༡༥-༡༦ ལོ་ཉི་ ཟད་འགོ་བསྐྱོམས་ལུ་ བརྒྱ་ཚ ༣༣.༣ དེ་ཅིག་གིས་ལེ་  
 ཕན་བྱུང་ནུག།

### ༤.༣ སྒྲིབ་འགྲུལ།

#### ༤.༣.༡ རང་འཁོད་སྒྲིབ་འགྲུལ།

ཕྱིས་ལོ་དེ་ནང་ རང་འཁོད་ཚོང་ལམ་ནང་ལས་ གཞུང་གིས་ དངུལ་རྒྱུ་ཕྱིས་ཚད་ཚུ་བསུབ་ཐབས་ལུ་ མཛོད་  
 དངུལ་ཤོག་འཛིན་ཚུ་བཟམ་སྤེལ་ཐོག་ལས་ དངུལ་ཀམ་ས་ཡ་ ༡༠,༧༤༠.༡༧༢ བསྐྱེལ་ན་གནང་ཡི། མཛོད་  
 དངུལ་ཤོག་འཛིན་ཚུ་ཡང་ ཕྱིས་ལོ་མཇུག་བསྐྱུལ་ད་ ཅུས་ཡུན་ཚང་སྟེ་ དངུལ་རྒྱ་ཚང་འགྲིག་སྤོང་ཐོག་ལས་  
 ལོག་བསྐྱེལ་ཡོད་པ་ཨིན།

#### ༤.༣.༢ ཕྱི་ཉི་མཱ་སྒྲིབ་འགྲུལ།

ཕྱིས་ལོ་ ༢༠༡༥-༡༦ རང་ལུ་ མོང་གཡུས་སྒོག་མེ་བཟམ་སྤེལ་ལས་འགུལ་གྱི་དོན་ལུ་ ཨེ་ཤི་ཡ་གོང་འཕེལ་  
 དངུལ་ཁང་ལས་ དངུལ་ཀམ་ས་ཡ་ ༧.༥༤༧ དང་ ཇའེ་ཀ་ལས་ དངུལ་ཀམ་ས་ཡ་ ༤༠.༡༥༠ ལེན་མི་དང་  
 སྤྲུགས་ཏེ་ གཞུང་གིས་ དངུལ་ཀམ་ས་ཡ་ ༡,༢༡༤.༤༥ སྒྲིབ་འགྲུལ་ལེན་མི་དེ་ ཉེ་མའི་ལོ་ལས་ དངུལ་ཀམ་ས་  
 ཡ་ ༡༣༣.༣༡༢ (བརྒྱ་ཚ ༡.༧) གི་ཡར་སེང་ཨིན། སྒྲིབ་འགྲུལ་ཚུ་ མང་ཤོས་ཅིག་ར་ ལུང་ཕྱོགས་དང་རྒྱལ་  
 སྤྱིའི་ གོང་འཕེལ་མཉམ་འཇུག་ཚུ་ལས་ སྤོང་ཚུང་སྒྲིབ་འགྲུལ་ཨིན་པས། ཕྱིས་ལོ་ ༢༠༡༥-༡༦ རང་གི་ སྒྲིབ་  
 འགྲུལ་ཚུ་ ཐིག་ཁྲམ་ ༤ པ་ནང་བཞེད་དེ་ཡོད།

ཐོག་ཁྲིམ་ ༤ པ་: ཕྱི་ལོ་ ༢༠༡༥-༡༦ རྒྱུ་ཐོབ་ཡོད་པའི་ ཕྱི་རྒྱུ་འགྲུལ་ཚུ།

ཨང་།	རྒྱུ་འགྲུལ་བྱིན་མི།	དངུལ་ཀྲམ་ས་ཡ་ནང་།		
		དངུལ་རྒྱུ་།	རྒྱ་དངོས།	བསྐྱོན་མཁུ།
༡	ཨེ་ཤི་ཡ་གོང་འཕེལ་དངུལ་ཁང་།	༤༧.༢༣༤	༩.༥༦༩	༥༦.༨༠༣
༢	རྒྱལ་སྤྱི་གོང་འཕེལ་ལས་ཚོགས་ (འཛམ་གླིང་དངུལ་ཁང་)	༡,༥༧༡.༣༤༩	༠.༠༠༠	༡,༥༧༡.༣༤༩
༣	རྒྱལ་སྤྱི་སོ་ནམ་གོང་འཕེལ་མ་དངུལ།	༦༡.༥༥༢	༠.༠༠༠	༦༡.༥༥༢
༤	ང་ཕྱོད་རྒྱལ་སྤྱི་མཉམ་འབྲེལ་ལས་ཤེ།	༤༤.༤༢༤	༤༠.༡༥༠	༡༢༤.༥༧༤
<b>ཕྱི་རྒྱུ་འགྲུལ་བསྐྱོན་མཁུ།</b>		<b>༡,༧༦༤.༩༦༩</b>	<b>༤༩.༧༡༩</b>	<b>༡,༨༡༤.༦༨༨</b>

[དཔྱད་ཐོབ་: ལོ་དེ་ནང་གི་ རྒྱུ་འགྲུལ་ཐོབ་ཡོད་པའི་ལ་གསལ་གྱི་དོན་ལུ་ ཟུར་དེབ་ ༤ པ་ནང་གཟིགས་གནང་།]

རྒྱུ་འགྲུལ་བསྐྱོན་མཁུ་གྱི་ཐོག་ལས་ དངུལ་ཀྲམ་ས་ཡ་ ༡,༣༡༤.༤༥ (༧༢.༢%) འབད་མི་དེ་ རྒྱལ་སྤྱི་གོང་འཕེལ་ལས་ཚོགས་ནང་ལས་ དངུལ་ཕྱི་རྒྱུ་འགྲུལ་གི་ གོང་འཕེལ་སྤྱི་དབུས་ ༢ པའི་དོན་ལུ་ཨིན།

རྒྱུ་འགྲུལ་བསྐྱོན་མཁུ་གྱི་ཐོག་ལས་ བརྒྱ་ཆ་ ༢ འབད་མི་དེ་ ལོ་ལྟེ་གཞི་རྒྱུ་མཁུ་ཆས་དང་ གོང་འཕེལ་ལས་འགྲུལ་ཚུ་གི་དོན་ལས་དང་ ལྷག་ལུས་ཚུ་ མང་ཤོས་ཅིག་ར་ སོ་ནམ་དང་འབྲེལ་བའི་ལས་འགྲུལ་ཚུ་གི་ དོན་ལུ་ ཨིན་པས།

ཕྱི་རྒྱུ་འགྲུལ་བསྐྱོན་མཁུ་ནང་ལུ་ ལག་ཐོག་ཡོད་པའི་ ལྷོག་མེ་ལས་འགྲུལ་ཚུ་གི་དོན་ལུ་ལེན་པའི་ རྒྱ་གཞུང་གི་ རྒྱུ་འགྲུལ་ཚུ་མི་ཚུ་ད། ཕྱི་ལོ་དེ་ནང་ རྒྱ་གར་གཞུང་གིས་ སྤྱོད་གཏོག་ཚུ་ ༡ པ་ (དངུལ་ཀྲམ་ས་ཡ་ ༡༡,༡༢༠.༠༠༠) དང་ སྤྱོད་གཏོག་ཚུ་ ༢ པ་(དངུལ་ཀྲམ་ས་ཡ་ ༤,༥༠༣.༡༦༧) དེ་ལས་ མང་སྤེ་ཚུ་ (དངུལ་ཀྲམ་ས་ཡ་ ༡༢,༣༤༤.༤༢༣) བཅས་གྱི་ ལས་འགྲུལ་དབང་འཛིན་ཚུ་ལུ་ རྒྱུ་འགྲུལ་ཚུ་ ཐད་ཀར་དུ་འཛིན་གྲོལ་འབད་ཡོད་པ་ཨིན།

ཕྱི་ལོ་དེ་ནང་གི་ ཕྱི་རྒྱུ་འགྲུལ་ཚུ་ ལམ་རིས་ ༣ པ་ནང་བཀོད་དེ་ཡོད།



## ཕྱི་རྒྱུན་འགྲུལ་ཐོབ་ཡོད་མི།

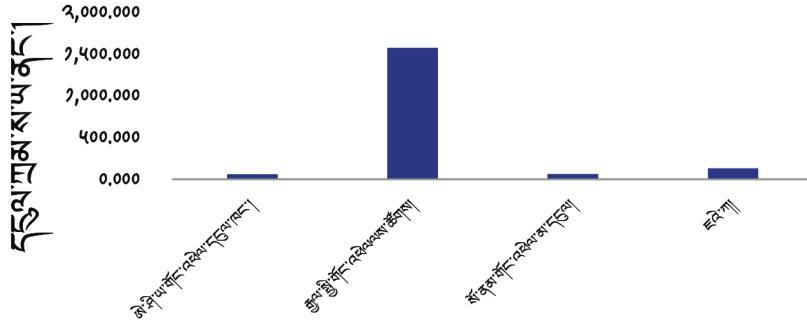

## རྒྱུན་འགྲུལ་ཕྱིན་མི།

ཁྲམ་རིམ་ 3 པ་: ཕྱི་ས་ལོ་ 2019-20 བཅའ་ཐོབ་ཡོད་པའི་རྒྱུན་འགྲུལ།

### 6.2 རྒྱུན་ཚབ་ལེན་ཡོད་པ།

ཕྱི་ས་ལོ་དེ་ནང་ རྒྱུན་འགྲུལ་རོ་བོ་རྒྱུན་ཚབ་ལེན་ཡོད་མི་དེ་ དངུལ་ཀྲམ་ས་ཡ་ 2,700.22 ཡིན་མཁོ་དེ་དེ་ལ་ གསལ་ལ་ཚུ་ ཐིག་ཁྲམ་ 2 པ་ བཅའ་བཀོད་དེ་ཡོད།

### ཐིག་ཁྲམ་ 2 པ་: ཕྱི་ས་ལོ་ 2019-20 བཅའ་ཐོབ་ཡོད་མི་ཚུ།

ཨང་	རྒྱུན་འགྲུལ་ཕྱིན་མི།	ལས་ལྗེ།	ལས་འགུལ།	དངུལ་ཀྲམ་ས་ཡ།
<b>ཀ. བཅའ་བཀོད།</b>				<b>24.244</b>
1	རྒྱལ་ཡོངས་འཛོལ་རྒྱུ་གཞི་གསལ་བའི་སྤྱི་གཞི་ལྷན་ཁང་།	འབྲུག་མཁའ་འགྲུལ་ལས་འཛིན།	འབྲུག་མཁའ་འགྲུལ་དོན་ལུ་གནས་གཉེན་ལྷན་ཁང་།	24.244
<b>ཁ. ཕྱི་ལོ།</b>				<b>2,020.962</b>
1	རྒྱ་གཞུང་།	འབྲུག་སྤྱི་འབྲུང་སློབ་མེ།	ཀྱ་མི་ཚུ་སློབ་མེ་ལས་འགུལ།	92.222
2	རྒྱ་གཞུང་།	འབྲུག་སྤྱི་འབྲུང་སློབ་མེ།	དར་ལ་སློབ་མེ་ལས་འགུལ།	1,228.740
<b>རྒྱ་གཞུང་ནང་གསལ་བསྐྱོད་མཁོ།</b>				<b>1,228.924</b>
2	ཨི་ཤི་ཡ་གོང་འཕེལ་དེ་ལོ་ལང་།	འབྲུག་གོང་འཕེལ་དངུལ་ལང་།	འབྲུག་གོང་འཕེལ་དངུལ་ལང་རྒྱུན་འགྲུལ།	0.920

༤	ཨེ་ཤི་ཡ་གོང་འཕེལ་ དངུལ་ཁང།	འབྲུག་གོང་འཕེལ་དངུལ་ ཁང།	འབྲུག་གོང་འཕེལ་དངུལ་ཁང་གླིན་འགྲུལ།	༡༡.༤༤༩
༥	ཨེ་ཤི་ཡ་གོང་འཕེལ་ དངུལ་ཁང།	འབྲུག་རྫོག་མེ།	གྲོང་གཡུས་རྫོག་མེ་ <sup>༡</sup> བ།	༤.༣༠༤
༦	ཨེ་ཤི་ཡ་གོང་འཕེལ་ དངུལ་ཁང།	འབྲུག་རྫོག་མེ།	གྲོང་གཡུས་རྫོག་མེ་ <sup>༢</sup> བ།	༡༤.༣༡༦
༧	ཨེ་ཤི་ཡ་གོང་འཕེལ་ དངུལ་ཁང།	འབྲུག་རྫོག་མེ།	གྲོང་གཡུས་རྫོག་མེ་ <sup>༣</sup> བ།	༡༤.༣༣༤
༨	ཨེ་ཤི་ཡ་གོང་འཕེལ་ དངུལ་ཁང།	འབྲུག་གོང་འཕེལ་དངུལ་ ཁང།	འབྲུག་གོང་འཕེལ་དངུལ་ཁང་ ཨེ་ཤི་ཡ་གོང་ འཕེལ་དངུལ་ཁང།	༡༦.༣༥༤
༩	ཨེ་ཤི་ཡ་གོང་འཕེལ་ དངུལ་ཁང།	འབྲུག་སྐར་འབྲུང་རྫོག་མེ།	སྐར་འབྲུང་རྫོག་མེ་གོང་འཕེལ་ལས་འགུལ།	༣༤.༡༩༤
<b>ཨེ་ཤི་ཡ་གོང་འཕེལ་དངུལ་ཁང་གི་ནང་གསེས་བསྐྱོན་མས།</b>				<b>༡༡༢.༡༣༡</b>
༡༠	རྒྱལ་སྤྱི་སོ་ནམ་གོང་ འཕེལ་མ་དངུལ།	འབྲུག་གོང་འཕེལ་དངུལ་ ཁང།	འབྲུག་གོང་འཕེལ་དངུལ་ཁང་གླིན་འགྲུལ།	༡.༤༠༣
༡༡	རྒྱལ་སྤྱི་སོ་ནམ་གོང་ འཕེལ་མ་དངུལ།	འབྲུག་གོང་འཕེལ་དངུལ་ ཁང།	སོ་ནམ་ཚོང་ལུ་དང་ལེ་ལུ་ལས་འགུལ་དོན་ལུ་ འབྲུག་གོང་འཕེལ་དངུལ་ཁང་གི་གླིན་འགྲུལ།	༡.༤༠༦
<b>རྒྱལ་སྤྱི་སོ་ནམ་གོང་འཕེལ་མ་དངུལ་གྱི་ནང་གསེས་བསྐྱོན་མས།</b>				<b>༣.༢༠༩</b>
༡༢	ཨ་སི་རྒྱུ་ཡ།	འབྲུག་སྐར་འབྲུང་རྫོག་མེ།	བ་སོ་རྒྱུ་རྫོག་མེ་ལས་འཛིན་ (གོ་རིམ་གོང་མ་)	༣༥.༤༠༠
༡༣	ཨ་སི་རྒྱུ་ཡ།	འབྲུག་སྐར་འབྲུང་རྫོག་མེ།	བ་སོ་རྒྱུ་རྫོག་མེ་ལས་འཛིན་ (གོ་རིམ་འོག་མ་)	༡༠༩.༩༢༥
༡༤	ཨ་སི་རྒྱུ་ཡ།	འབྲུག་སྐར་འབྲུང་རྫོག་མེ།	དར་དཀར་རྒྱུ་རྫོག་མེ་ལས་འགུལ།	༣༤༢.༤༤༤
<b>ཨ་སི་རྒྱུ་ཡ་གི་ནང་གསེས་བསྐྱོན་མས།</b>				<b>༤༢༤.༢༧༣</b>
༡༥	རྟེན་མཚན།	འབྲུག་བརྒྱུད་འཕྲིན།	གྲོང་གཡུས་བརྒྱུད་འཕྲིན་ ༡༠༢༤	༩༥.༣༤༤
རྟེན་མཚན་གི་ནང་གསེས་བསྐྱོན་མས།				༩༥.༣༤༤
<b>གླིན་ཚབ་ལེན་ཡོད་པའི་བསྐྱོན་མས་ (ནང་འཁོད་ + ཕྱི་རི)།</b>				<b>༢,༡༠༠.༢༡༡</b>

## 6.4 བྱང་ཐོ་དང་སྤྱོད་ཐོ་གཞན།

ཕྱིས་ལོ་ ༢༠༡༥-༡༦ ནང་གི་ བྱང་ཐོ་དང་སྤྱོད་ཐོ་གཞན་ཚུ་ ཐོག་ལྷན་ ༡ པ་ནང་བཀོད་དེ་ཡོད།

ཐོག་ལྷན་ ༡ པ་: ཕྱིས་ལོ་ ༢༠༡༥-༡༦ གི་ བྱང་ཐོ་དང་སྤྱོད་ཐོ་གཞན་ཚུ།

ལ་གསལ།		(དངུལ་ཀྲམ་ས་ཡ་ནང་)		
		བྱང་ཐོ།	སྤྱོད་ཐོ།	ངེས་ཉིག།
ཀ	འཆར་དངུལ་མ་དངུལ་ཕྱིས་ལ།	༤༥༤.༥༣༥	0.070	༤༥༤.༥༣༥
༡	ཉེ་མའི་ལོ་གི་ཟད་འགོ་ཚུ།	༥༠.༤༦༦	0.000	༥༠.༤༦༦
༢	ཉེ་མའི་ལོ་གི་སྤྲོ་གཡེར་ཚུ།	༦༤.0༧༧	0.000	༦༤.0༧༧
༣	ཕྱིས་ལ་བསྐྱམས་དུས་ཀྱི་ལྷན་ཚད།	༩༧.༦༩༡	0.000	༩༧.༦༩༡
༤	ལོག་སྤྱོད་དགོ་པའི་ཕྱི་ལོ་གནང་སྤྱོད་ཚུ།	༥.༥༩༩	0.000	༥.༥༩༩
༥	གཞན་གྱི་རིགས།*	༡00.669	0.070	༡00.642
༦	གཞན་གྱི་རིགས་ (མ་དངུལ་འཛིན་ཐོ་ལ་བཀོད་ཡིག)**	༡༣.༥02	0.000	༡༣.༥02
༧	ནང་འཁོད་ཀྱི་མ་དངུལ***	22.222	0.000	22.222
༨	ལོག་ཐོབ་པའི་བཅུག་བཞག་ཚུ་ལས་ལོག་ལེན་ཡོད་པ།	400.000	0.000	400.000
ཉ	འོང་འབབ་མེན་པའི་ཕྱིས་ལ།	2,520.194	0.000	2,520.194
༡	འབྲུག་དངུལ་ཁང་ལྷན་ བཅུགས་བཞག་ཚུ།	2,520.194	0.000	2,520.194
ག	ལས་སྡེ་ཚུ་གི་ཕྱིས་ལ་ཚུ།	༥,120.147	1,999.094	-༥,120.194
༡	ལོག་ལེན་ཡོད་མི་བརྒྱུད་སྤྱོད་ཚུ།	2,026.722	2,090.999	-72.277
༢	འོང་འབབ་བྱང་ཐོ་དང་བརྒྱུད་སྤྱོད་ཚུ།	1,799.204	1,799.204	0.000
༣	བྱང་ཐོ་དང་སྤྱོད་ཐོ་སྤོངས་ཚུ།	600.477	༥,169.690	-༥,169.213
ང	བདེ་སྤྱི་གཞན་གྱི་རིགས།	12.991	0.000	12.991
༡	ཕྱིས་ལོ་ ༢༠༡༥-༡༦ གི་ དངུལ་བསྐྱར་མ་འབད་བའི་དངུལ་འཛིན་ཚུ།	12.991	0.000	12.991
<b>བསྡོམས།</b>		<b>1,774.642</b>	<b>1,999.094</b>	<b>-114.452</b>

\* བྱང་ཐོ་གཞན་ནང་ལུ་ ཕྱིས་ལོ་བཞག་ལས་ ལོག་བསྐྱེད་ཡོད་པའི་ཕྱིས་ལ་ནང་ལས་ ཕྱིས་ཐོ་སྤོངས་(དངུལ་ཀྲམ་ས་ཡ་ 12.290) དང་ འབྲུག་རྒྱལ་བཞི་པ་མཚོག་གི་ དགུང་ལོ་ 60 བཞེས་པའི་དུས་སྟོན་བཅིངས་ཀྱི་དོན་ལུ་ དངུལ་ཕྱིས་ལྷན་ལག་དང་ རྒྱ ནང་གསལ་མཁོ་སྤོངས་ཚུ་དགོ་ བསྐྱེད་བཅུགས་བཞག་ཕྱིས་ལ་ (དངུལ་ཀྲམ་ས་ཡ་ 27.602) ཚུ་ཚུད་པ་ཨོན།

- \*\* གཞན་གྱི་རིགས་ (མ་དངུལ་འཛིན་གྲོལ་བཀོད་ཡིག་) ནང་ལུ་ གཙོ་བོ་ར་ བཅོལ་བཞག་གི་ལྷ་རིགས་ཐོག་གི་ མ་དངུལ་རྟམ་གཞུག་ལུ་ དང་ རྩལ་འཛིན་ལས་གཡོག་དོན་ལུ་ ལས་ཚོགས་གཞན་ནང་བཏང་ཡོད་པའི་ ཞི་གཡོག་ཚུ་གི་ རྩལ་ལུ་ཚང་བའི་ དགོངས་ལཱ་ལུ་ གསོལ་རས་ དེ་ལས་ སྦྱོང་བཅུ་གི་འགན་ཁུར་དང་འབྲེལ་བའི་ དངུལ་གྱི་ཉེས་ཚད་བསྟུ་ལེན་ལ་སོགས་པ་ཚུ་ཚུད་པ་ཡིན།
- \*\*\* ནང་འཁོད་ཀྱི་མ་དངུལ་དེ་ དབང་འདུས་རྫོང་བསྐྱར་བཞེངས་རྩིས་ཁ་ནང་ལས་ མ་དངུལ་གནས་ཐོ་སྤོ་སོར་འབད་མི་དེ་ཡིན། དབྱེ་རིམ་ ལ་དང་ ག་ ང བཅས་ཀྱི་ལ་གསལ་ཚུ་ ལྷན་ལུ་འདི་ནང་ ཟུར་དེ་བ་སྤོ་བཀོད་དེ་ཡོད།

**མ. ལག་ལེན་འགྲུབ་འབྲས།**

**མ.༡ གཞུང་གི་ཟད་འཕྲོ།**

དོན་ཚན་འདི་ནང་ གཞུང་གི་ལག་ལེན་ཚུ་ ལྷན་འབྲེལ་ལྷམ་ཡིན། གཞུང་གིས་ ཐོབ་ཡོད་མི་མ་དངུལ་ཚུ་ གཞུང་གི་ འཁོད་ཀྱི་ ལུབ་ཆེའི་ཟད་འཕྲོའི་དབྱེ་རིམ་ཚུ་གི་དོན་ལུ་ སྦྱོང་པ་ཡིན།

༡. ལྷན་སྦྱོང་།
༢. གསར་སྐྱབ།
༣. ལྷན་ཚབ།
༤. ལྷན་འགྲུལ།

ཕྱིས་ལོ་ ༢༠༡༥-༡༦ གི་ གཞུང་གི་སྦྱོང་ཐོ་ ཡང་ན་ ཟད་འཕྲོ་ཚུ་གི་བརྟུན་བསྟུས་ ཐིག་ལམ་ ༩ པ་ནང་བཀོད་ དེ་ཡོད།

**ཐིག་ལམ་ ༩ པ་: ཟད་འཕྲོའི་བརྟུན་བསྟུས།**

ནམ་རྒྱུན་ཟད་འཕྲོ་ཚུ།	(དངུལ་ཁྲམ་ས་ཡ་ནང་)		འགྲུར་ལུང་བརྒྱ་ཆ།	ནང་འཁོད་ཐོན་སྐྱེད་ཀྱི་བརྒྱ་ཆ།
	༢༠༡༥-༡༥	༢༠༡༥-༡༦		
ཟད་འཕྲོ།	༣༦,༤༧༥.༤༤༤	༤༤,༦༤༤.༤༤༤	༢༢.༥%	༣༡.༤%
ལྷན་སྦྱོང་ཟད་འཕྲོ།	༢༡,༠༣༢.༠༤༤	༢༢,༤༤༠.༥༤༡	༤.༤%	༡༦.༡%
གསར་སྐྱབ་ཟད་འཕྲོ།	༡༥,༤༤༣.༤༠༥	༢༡,༤༠༧.༤༥༦	༤༡.༢%	༡༥.༣%
ལྷན་ཚབ་ཚུ།	༢,༧༧༡.༦༧༧	༣,༠༣༤.༡༦༣	༩.༥%	༢.༡%
ནང་འཁོད།	༡༧༥.༣༠༢	༡༤༣.༤༣༤	༤.༩%	༠.༡%
ཕྱིའི།	༢,༥༩༦.༣༧༤	༢,༤༥༠.༣༢༩	༩.༤%	༢.༠%

སྐྱིན་འགྲུལ་ཐོག་ལྷ་ཡོད་པ།	༡༧༧,༤༠༩	༢༡༤,༤༤༩	༢༠.༩%	༠.༢%
ཡོངས་བསྐྱོམས།	༩༩,༤༢༥,༩༢༩	༤༧,༩༩༧,༥༠༠	༢༡.༤%	༩༩.༨%
རང་འཁོད་སྐྱིན་འགྲུལ་ནང་ལུ་ དངུལ་རྒྱུ་འཛིན་སྐྱོད་གི་དོན་ལུ་བཀའ་སྲུལ་འབད་མི་ མཛོད་དངུལ་ཤོག་འཛིན་ཚུ་མི་ཚུ་ད། དངུལ་ རྒྱུ་འབོར་འབབ་གི་འགྲུར་བ་ཚུ་ འཛིན་སྐྱོད་འབབ་ནི་གི་དོན་ལས་ ཉིན་གངས་ ༣༠ དང་ ༤༠ རྟེལས་ ༩༠ གི་རིང་ལུ་ མཛོད་ དངུལ་ཤོག་འཛིན་ཚུ་ བཀའ་སྲུལ་འབད་དེ་ ཕྱིས་ལོ་མཇུག་མ་བསྟུ་བའི་སྤྱི་གོང་ལུ་ རྩམ་ཡུན་ཚང་སྟེ་ དངུལ་རྒྱུ་ཡང་བཏབ་ཚར་ ཡོད་པ་ཨིན། ཕྱིས་ལོ་འདི་ནང་ མཛོད་དངུལ་ཤོག་འཛིན་བཀའ་སྲུལ་དང་ འཕྲོ་མཐུད་དེ་ཡང་ དངུལ་ཀའ་ས་ལ་ ༢༠,༩༤༠,༩༩༢ གི་ ཕྱིས་ཨིན་མ་ད་ མཛོད་དངུལ་ཤོག་འཛིན་ཐོག་ལས་ སྐྱིན་འགྲུལ་གང་ཡང་མེད།				

ཕྱིས་ལོ་ ༢༠༡༥-༡༦ རང་ལུ་ ཉེ་མའི་ཕྱིས་ལོ་དང་ལྷན་དུ་ ཟབ་འགོ་ཡོངས་བསྐྱོམས་དེ་ དངུལ་ཀའ་ས་ལ་ ༤,༥༤༢,༡༧༢ (༢༡.༤%) གྱིས་ ཡར་མང་ཐོན་ལུགས།

**གཞུང་གི་ཟབ་འགོ་འཛིན་འགྲུལ་ཚུལ།**

ཕྱིས་ལོ་ ༢༠༡༥-༡༦ རང་གི་ སློད་ཐོ་བསྐྱོམས་གི་ཐོག་ལས་ རྒྱུན་སྐྱོད་དང་གསར་སྐྱུབ་ཟབ་འགོ་བསྐྱོམས་ཉེ་  
 བརྒྱ་ཆ་ ༩༩.༩ འབད་ས་ལས་ བརྒྱ་ཆ་ ༤༥.༥ དེ་ གསར་སྐྱུབ་ཟབ་འགོ་ཨིན་པས།

སློད་ཐོ་བསྐྱོམས་གྲུ་ལས་ སྐྱིན་ཚབ་སློད་ནི་ལུ་ བརྒྱ་ཆ་ ༤.༩ དང་ སྐྱིན་འགྲུལ་བཏང་ཡོད་མི་དེ་ བརྒྱ་ཆ་ ༠.༤  
 གྲུ་གནས་ལུགས།

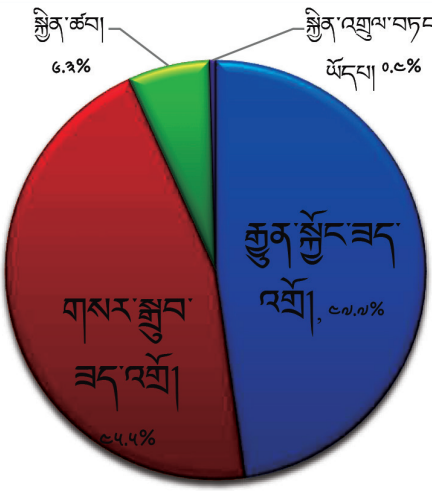

ཁམ་རིས་ ༤ པ་:གཞུང་གི་ཟབ་འགོ་འཛིན་འགྲུལ་ཚུལ།









སྐྱོན་འགྲུལ་བྱིན་མི།	ལས་འགུལ།	(དངུལ་ཤིང་མཉམ་པ་)
ཨེ་ཤི་ཡ་གོང་འཕེལ་དངུལ་ཁང།	གྲོང་གཡུས་སློབ་མཉམ་པའི་དང་ཡོངས་འབྲེལ་རྒྱ་སྐྱོད་ ༩ བ།	6.170
ཨེ་ཤི་ཡ་གོང་འཕེལ་དངུལ་ཁང།	འཁོར་ལམ་ཡོངས་འབྲེལ་ལས་འགུལ།	22.024
ཨེ་ཤི་ཡ་གོང་འཕེལ་དངུལ་ཁང།	ཁྲོམ་སྡེའི་གཞི་རྒྱན་མཁོ་ཆས་ལས་འགུལ།	20.044
ཨེ་ཤི་ཡ་གོང་འཕེལ་དངུལ་ཁང།	དངུལ་འབྲེལ་ལས་སྡེ་གོང་འཕེལ་ལས་རིམ།	0.440
ཨེ་ཤི་ཡ་གོང་འཕེལ་དངུལ་ཁང།	དངུལ་འབྲེལ་ལས་སྡེ་གོང་འཕེལ་ལས་རིམ།	1.762
ཨེ་ཤི་ཡ་གོང་འཕེལ་དངུལ་ཁང།	སྤྲར་འབྲུང་སློབ་མཉམ་པའི་གོང་འཕེལ་ལས་འགུལ། (ཨོ་སི་ཨར་)	10.446
ཨེ་ཤི་ཡ་གོང་འཕེལ་དངུལ་ཁང།	སྤྲར་འབྲུང་སློབ་མཉམ་པའི་གོང་འཕེལ་ལས་འགུལ། (ཨོ་ཏི་ཨེམ་)	4.021
ཨེ་ཤི་ཡ་གོང་འཕེལ་དངུལ་ཁང།	ས་སེག་ཚོང་འབྲེལ་མཐུན་རྐྱེན་ལས་རིམ་སྐྱོན་འགུལ།	4.044
ཨེ་ཤི་ཡ་གོང་འཕེལ་དངུལ་ཁང།	དཔལ་འབྱོར་འཛིན་སྐྱོང་བཅན་ཐབས་ལས་རིམ།	1.072
ཨེ་ཤི་ཡ་གོང་འཕེལ་དངུལ་ཁང།	དར་དཀར་རྒྱ་གུ་མ་དངུལ་ཁྲོད།	20.000
<b>ཨེ་ཤི་ཡ་གོང་འཕེལ་དངུལ་ཁང་བསྐྱོར་མཉམ་པ།</b>		<b>22.220</b>
ཨ་སི་རྒྱུ་ཡ།	བ་སོ་རྒྱ་སློབ་མཉམ་པའི་ - འོག་མ།	0.604
ཨ་སི་རྒྱུ་ཡ།	དར་དཀར་རྒྱ་སློབ་མཉམ་པའི་ (ཨར་བི་ཨེ)	11.022
ཨ་སི་རྒྱུ་ཡ།	གྲོང་གཡུས་སློབ་མཉམ་པའི་བཀའ་སློབ་མ་དངུལ།	1.026
<b>ཨ་སི་རྒྱུ་ཡ་བསྐྱོར་མཉམ་པ།</b>		<b>22.220</b>
རྒྱ་གཞུང།	ཀྲུ་འཛིན་རྒྱ་སློབ་མཉམ་པའི་འཛིན།	201.600
རྒྱ་གཞུང།	དར་ལ་སློབ་མཉམ་པའི་འགུལ།	1,202.070
<b>རྒྱ་གཞུང་བསྐྱོར་མཉམ་པ།</b>		<b>1,202.070</b>
རྒྱལ་སྤྱི་གོང་འཕེལ་ལས་ཚོགས།	ལྷན་དུ་བྲུག་གི་མཉམ་པའི་འགུལ།	0.112
རྒྱལ་སྤྱི་གོང་འཕེལ་ལས་ཚོགས།	ནགས་ཚལ་གོང་འཕེལ་ལས་འགུལ་ 1 བ།	1.020
རྒྱལ་སྤྱི་གོང་འཕེལ་ལས་ཚོགས།	འབྲུག་ཀལ་སི་ཡམ་ཀར་བའེ་ཚད་འཛིན།	2.271
རྒྱལ་སྤྱི་གོང་འཕེལ་ལས་ཚོགས།	གཞི་རིམ་ཤེས་ཡོན་ལས་འགུལ།	0.000
རྒྱལ་སྤྱི་གོང་འཕེལ་ལས་ཚོགས།	ནགས་ཚལ་གོང་འཕེལ་ལས་འགུལ་ 2 བ།	0.700
རྒྱལ་སྤྱི་གོང་འཕེལ་ལས་ཚོགས།	ནགས་ཚལ་གོང་འཕེལ་ལས་རིམ་ 3 བ།	1.000
རྒྱལ་སྤྱི་གོང་འཕེལ་ལས་ཚོགས།	ཤེས་རིག་ལས་འགུལ་ 2 བ།	4.222
རྒྱལ་སྤྱི་གོང་འཕེལ་ལས་ཚོགས།	གྲོང་གཡུས་ཤོ་སྐབས་ལས་འགུལ།	4.062



ཐིག་ལྷན་ ༡༩ པ་: ཕྱི་ལོ་ ༡༠༡༥-༡༦ ནང་གི་ ལས་འཛིན་/འབྲུག་གཞུང་དང་འབྲེལ་བའི་ རྒྱུན་སྒྲིལ་ཡོད་  
མི་རྒྱུ།

ལས་འཛིན་/འབྲུག་ཞུང་	རྒྱུན་འབྲུལ་བྱིན་མི།	ལས་འབྲུལ།	(དངུལ་ཀྲམ་ས་ཡ་ནང་)
ལས་འཛིན།	རྒྱལ་ཡོངས་རྒྱུར་ཕྱོགས་དང་འཛོལ་རྒྱུ་མ་དངུལ།	ཕུན་སྲིད་རྒྱུན་ཁང་ནང་ལས་གཤེག་པའི་ སྤྱོད་ལྷན་པ་ལྷན་པ།	༥.༦༧༢
ལས་འཛིན།	རྒྱལ་ཡོངས་རྒྱུར་ཕྱོགས་དང་འཛོལ་རྒྱུ་མ་དངུལ།	གནམ་གྲུ་དང་པ་ཉེ་རྒྱུ་བ།	༥.༤༧༤
ལས་འཛིན།	འབྲུག་མོ་བའི་སློབ་གྲྭ་དམ་དངུལ།	གནམ་གྲུ་དང་པ་ཉེ་རྒྱུ་བ།	༣.༧༩༥
<b>ལས་འཛིན་རྒྱུ་གི་ རྒྱལ་ཡོངས་རྒྱུར་ཕྱོགས་/གསོ་བའི་སློབ་གྲྭ་དམ་སྤྲོད་པ་སྤྱོད་པ།</b>			<b>༡༥.༡༢༥</b>
ལས་འཛིན།	ཨེ་ཤི་ཡ་གོང་འཕེལ་དངུལ་ཁང་།	འབྲུག་གོང་འཕེལ་དངུལ་ཁང་།	༠.༥༦༥
ལས་འཛིན།	ཨེ་ཤི་ཡ་གོང་འཕེལ་དངུལ་ཁང་།	གོང་གཡུས་སློབ་མེ་བཀའ་སྲིད་ ༡ པ།	༣.༧༣༣
ལས་འཛིན།	ཨེ་ཤི་ཡ་གོང་འཕེལ་དངུལ་ཁང་།	གོང་འཕེལ་མ་དངུལ་རྒྱུན་འབྲུལ།	༢.༠༧༢
ལས་འཛིན།	ཨེ་ཤི་ཡ་གོང་འཕེལ་དངུལ་ཁང་།	ཕུན་བརྟན་ཚན་གྱི་གོང་གཡུས་སློབ་མེ་ བཀའ་སྲིད་ ༡ པ།	༥.༩༣༣
ལས་འཛིན།	ཨེ་ཤི་ཡ་གོང་འཕེལ་དངུལ་ཁང་།	གོང་གཡུས་སློབ་མེ་དང་ཡོངས་འབྲེལ་རྒྱུ་ རྒྱུན་ ༡ པ།	༦.༤༡༠
ལས་འཛིན།	ཨེ་ཤི་ཡ་གོང་འཕེལ་དངུལ་ཁང་།	སྤར་འབྲུང་སློབ་མེ་གོང་འཕེལ་ལས་ འབྲུལ།(ཨ་མི་ཨར་)	༡༧.༥༥༦
ལས་འཛིན།	ཨེ་ཤི་ཡ་གོང་འཕེལ་དངུལ་ཁང་།	སྤར་འབྲུང་སློབ་མེ་གོང་འཕེལ་ལས་འབྲུལ། (ཨ་ཤི་ཨར་)	༥༧.༧༢༡
ལས་འཛིན།	ཨེ་ཤི་ཡ་གོང་འཕེལ་དངུལ་ཁང་།	དར་དཀར་རྒྱུ་མ་དངུལ་ཁསློང་།	༢༠.༩༠༠
<b>ལས་འཛིན་རྒྱུ་གི་ ཨེ་ཤི་ཡ་གོང་འཕེལ་དངུལ་ཁང་བསྤྲོད་པ།</b>			<b>༡༡༡.༦༩༠</b>
ལས་འཛིན།	ཨམི་རྒྱུ་ཡ།	བསོ་རྒྱུ་སློབ་མེ་ལས་འཛིན་ - འོག་མ།	༧༠.༦༧༥
ལས་འཛིན།	ཨམི་རྒྱུ་ཡ།	དར་དཀར་རྒྱུ་སློབ་མེ་ལས་འབྲུལ། (ཨར་ མི་ཨར་)	༡༤༡.༧༢༢
ལས་འཛིན།	ཨམི་རྒྱུ་ཡ།	གོང་གཡུས་སློབ་མེ་མ་དངུལ།	༡.༩༤༦
<b>ལས་འཛིན་རྒྱུ་གི་ཨམི་རྒྱུ་ཡ་བསྤྲོད་པ།</b>			<b>༡༡༧.༣༤༧</b>
ལས་འཛིན།	རྒྱ་གཞུང་།	ཀུ་འི་རྒྱུ་སློབ་མེ་ལས་འཛིན།	༢༠༡.༦༩༧
ལས་འཛིན།	རྒྱ་གཞུང་།	དར་ལ་སློབ་མེ་ལས་འབྲུལ།	༡,༡༧༣.༧༡༧
ལས་འཛིན་རྒྱུ་གི་རྒྱ་གཞུང་བསྤྲོད་པ།			༡,༣༧༥.༤༠༤

ལས་འཛིན་/ འབྲུག་ལུང་	སྤྱི་འགྲུལ་ཕྱི་ན་མི	ལས་འགུལ།	(དངུལ་ཀྲམ་ས་ཡ་ བླ)
ལས་འཛིན།	རྒྱལ་སྤྱི་གོང་འཕེལ་ལས་ཚོགས།	འབྲུག་ཀལ་སི་ཡམ་ཀར་བའེ་ཌ་ཚད་འཛིན།	༢.༢༡༡
<b>ལས་འཛིན་ཚུ་གི་རྒྱལ་སྤྱི་གོང་འཕེལ་གྲོགས་རམ་བསྐྱོམས།</b>			<b>༢.༢༡༡</b>
ལས་འཛིན།	ཇའེ་ཀ།	གོང་གཡུས་གྲོག་མེ་བཀྲམ་སྤེལ་ ༡ བ།	༠.༡༤༦
<b>ལས་འཛིན་ཚུ་ལུ་ཇའེ་ཀ་བསྐྱོམས།</b>			<b>༠.༡༤༦</b>
<b>ལས་འཛིན་ཚུ་གིས་སྤྱོད་པའི་སྤྱི་འགྲུལ་བསྐྱོམས།</b>			<b>༡,༧༩༩.༡༦༤</b>
འབྲུག་ལུང་།	ཨེ་ཤི་ཡ་གོང་འཕེལ་དངུལ་ཁང་།	སྤྲུལ་ལས་འགུལ་ ༡ བ།	༠.༩༥༥
འབྲུག་ལུང་།	ཨེ་ཤི་ཡ་གོང་འཕེལ་དངུལ་ཁང་།	སྤྲུལ་ལས་འགུལ་ ༢ བ།	༢.༦༩༩
འབྲུག་ལུང་།	ཨེ་ཤི་ཡ་གོང་འཕེལ་དངུལ་ཁང་།	ཚི་རང་ས་ཁ་མཐོ་སའི་ཞིང་རྒྱ།	༠.༢༧༤
འབྲུག་ལུང་།	ཨེ་ཤི་ཡ་གོང་འཕེལ་དངུལ་ཁང་།	འཁོར་ལམ་འཕུལ་བསྐྱར་།	༡.༡༩༧
འབྲུག་ལུང་།	ཨེ་ཤི་ཡ་གོང་འཕེལ་དངུལ་ཁང་།	ཤར་རུབ་གཞུང་ལམ།	༢.༢༤༩
འབྲུག་ལུང་།	ཨེ་ཤི་ཡ་གོང་འཕེལ་དངུལ་ཁང་།	ས་ཁ་མཐོ་སའི་སྤོ་ཤོང་གོང་འཕེལ་ལས་འགུལ།	༡.༤༤༩
འབྲུག་ལུང་།	ཨེ་ཤི་ཡ་གོང་འཕེལ་དངུལ་ཁང་།	བཟོ་གྲའི་ས་ཁོངས།	༠.༢༦༤
འབྲུག་ལུང་།	ཨེ་ཤི་ཡ་གོང་འཕེལ་དངུལ་ཁང་།	འཕུལ་རིག་དང་གཡོག་འབྲེལ་ཤེས་ཡོན་སྤྱོད་བཅས།	༡.༤༥༥
འབྲུག་ལུང་།	ཨེ་ཤི་ཡ་གོང་འཕེལ་དངུལ་ཁང་།	དངུལ་འབྲེལ་ལས་སྤེ་གོང་འཕེལ།	༢.༢༠༩
འབྲུག་ལུང་།	ཨེ་ཤི་ཡ་གོང་འཕེལ་དངུལ་ཁང་།	ཁོམ་སྤེ་གཞི་རྟེན་མཁོ་ཆས་ལེགས་བསྐྱར།	༣.༠༧༧
འབྲུག་ལུང་།	ཨེ་ཤི་ཡ་གོང་འཕེལ་དངུལ་ཁང་།	གསོ་བའི་སྤྱོད་གཞུག་གཞི་བསྐྱར།	༤.༧༦༡
འབྲུག་ལུང་།	ཨེ་ཤི་ཡ་གོང་འཕེལ་དངུལ་ཁང་།	འཁོར་ལམ་ལེགས་བསྐྱར།	༦.༤༧༢
འབྲུག་ལུང་།	ཨེ་ཤི་ཡ་གོང་འཕེལ་དངུལ་ཁང་།	གཞི་རིམ་ལག་རྩལ་གོང་འཕེལ།	༤.༩༦༣
འབྲུག་ལུང་།	ཨེ་ཤི་ཡ་གོང་འཕེལ་དངུལ་ཁང་།	འཁོར་ལམ་ཡོངས་འབྲེལ་ལས་འགུལ།	༢༢.༩༢༥
འབྲུག་ལུང་།	ཨེ་ཤི་ཡ་གོང་འཕེལ་དངུལ་ཁང་།	ཁོམ་སྤེ་གཞི་རྟེན་མཁོ་ཆས་ལས་འགུལ།	༢༠.༠༥༥
འབྲུག་ལུང་།	ཨེ་ཤི་ཡ་གོང་འཕེལ་དངུལ་ཁང་།	དངུལ་འབྲེལ་ལས་སྤེ་གོང་འཕེལ་ལས་རིམ།	༩.༥༥༧
འབྲུག་ལུང་།	ཨེ་ཤི་ཡ་གོང་འཕེལ་དངུལ་ཁང་།	དངུལ་འབྲེལ་ལས་སྤེ་གོང་འཕེལ་ལས་རིམ།	༡.༡༦༢
འབྲུག་ལུང་།	ཨེ་ཤི་ཡ་གོང་འཕེལ་དངུལ་ཁང་།	ས་སེག་ཚོང་འབྲེལ་མཐུན་རྐྱེན་ལས་རིམ་སྤྱོད་འགུལ།	༥.༠༥༤

ལས་འཛིན་/ འབྲུག་ལུང་	སྤྱི་འགྲུལ་ཕྱི་ན་མི	ལས་འགུལ།	(དངུལ་ཀྲམ་ས་ཡ་ ནང་)
འབྲུག་ལུང་	ཨེ་ཤི་ཡ་གོང་འཕེལ་དངུལ་ཁང་།	དཔལ་འབྱོར་འཛིན་སྐྱོང་བཅོན་ཐབས་ལས་ རིམ།	༤.༤༡༩
<b>འབྲུག་ལུང་གི་ཨེ་ཤི་ཡ་གོང་འཕེལ་དངུལ་ཁང་བསྐྱོན་མཁུགས།</b>			<b>༡༠༠.༩༤༠</b>
འབྲུག་ལུང་	རྒྱལ་སྤྱི་གོང་འཕེལ་ལས་ཚོགས།	ལྷན་རིག་གྲོགས་རམ།	༠.༤༤༢
འབྲུག་ལུང་	རྒྱལ་སྤྱི་གོང་འཕེལ་ལས་ཚོགས།	ནགས་ཚལ་གོང་འཕེལ་ལས་རིམ།	༡.༤༢༤
འབྲུག་ལུང་	རྒྱལ་སྤྱི་གོང་འཕེལ་ལས་ཚོགས།	གཞི་རིམ་ཤེས་རིག་ལས་འགུལ།	༠.༩༧༩
འབྲུག་ལུང་	རྒྱལ་སྤྱི་གོང་འཕེལ་ལས་ཚོགས།	ནགས་ཚལ་གོང་འཕེལ་ལས་འགུལ་ ༩ པ།	༠.༡༩༠
འབྲུག་ལུང་	རྒྱལ་སྤྱི་གོང་འཕེལ་ལས་ཚོགས།	ནགས་ཚལ་གོང་འཕེལ་ལས་འགུལ་ ༩ པ།	༡.༧༤༤
འབྲུག་ལུང་	རྒྱལ་སྤྱི་གོང་འཕེལ་ལས་ཚོགས།	ཤེས་རིག་ལས་འགུལ་ ༩ པ།	༤.༩༩༩
འབྲུག་ལུང་	རྒྱལ་སྤྱི་གོང་འཕེལ་ལས་ཚོགས།	ཐོང་གཡུས་གོ་སྐབས་ལས་འགུལ།	༤.༠༦༩
འབྲུག་ལུང་	རྒྱལ་སྤྱི་གོང་འཕེལ་ལས་ཚོགས།	ཁྲོམ་སྡེ་གོང་འཕེལ་ལས་འགུལ།	༤.༧༥༥
འབྲུག་ལུང་	རྒྱལ་སྤྱི་གོང་འཕེལ་ལས་ཚོགས།	ཤེས་རིག་གོང་འཕེལ་ལས་འགུལ།	༡༩.༤༠༩
འབྲུག་ལུང་	རྒྱལ་སྤྱི་གོང་འཕེལ་ལས་ཚོགས།	དབང་ཆ་ཕྱིར་སྤེལ་གྱི་ཐོང་གཡུས་གོང་ འཕེལ་ལས་འགུལ།	༩.༠༦༤
འབྲུག་ལུང་	རྒྱལ་སྤྱི་གོང་འཕེལ་ལས་ཚོགས།	ལས་ཁང་བཅོན་ཐབས་ལུ་གོང་འཕེལ་སྲིད་ བྱས་མ་དངུལ།	༤.༡༤༢
འབྲུག་ལུང་	རྒྱལ་སྤྱི་གོང་འཕེལ་ལས་ཚོགས།	ཁྲོམ་སྡེ་གོང་འཕེལ་ལས་འགུལ་ ༩ པ།	༩.༤༡༤
འབྲུག་ལུང་	རྒྱལ་སྤྱི་གོང་འཕེལ་ལས་ཚོགས།	གོང་འཕེལ་སྲིད་བྱས་སྤྱི་ན་འགུལ་ ༡ པ།	༡༡.༩༩༩
འབྲུག་ལུང་	རྒྱལ་སྤྱི་གོང་འཕེལ་ལས་ཚོགས།	རི་དྭགས་སྲུང་སྐྱོབ་གོ་རིམ་ ༩ པ།	༠.༤༩༩
འབྲུག་ལུང་	རྒྱལ་སྤྱི་གོང་འཕེལ་ལས་ཚོགས།	གོང་འཕེལ་སྲིད་བྱས་སྤྱི་ན་འགུལ་ ༡ པ།	༤༩.༥༩༩
འབྲུག་ལུང་	རྒྱལ་སྤྱི་གོང་འཕེལ་ལས་ཚོགས།	མཐའ་འཁོབ་ཐོང་གཡུས་ཀྱི་མི་སྡེ་གོང་ འཕེལ།	༧.༡༧༡
འབྲུག་ལུང་	རྒྱལ་སྤྱི་གོང་འཕེལ་ལས་ཚོགས།	ཁྲོམ་སྡེ་གོང་འཕེལ་ལས་འགུལ།	༠.༩༧༥
འབྲུག་ལུང་	རྒྱལ་སྤྱི་གོང་འཕེལ་ལས་ཚོགས།	དངུལ་ཕྱི་ས་ཡུན་བརྟན་དང་གཞན་གཞིམ།	༡༤.༡༤༧
<b>རྒྱལ་སྤྱི་གོང་འཕེལ་གྲོགས་རམ་བསྐྱོན་མཁུགས།</b>			<b>༡༢༧.༩༤༩</b>
འབྲུག་ལུང་	རྒྱལ་སྤྱི་མོ་ནམ་གོང་འཕེལ་མ་དངུལ།	ས་ཞིང་རྒྱུ་ལེ་གོང་འཕེལ།	༡.༩༤༠

ལས་འཛིན་/ འབྲུག་ལུང་	སྤྱི་འགྲུལ་ཕྱི་ནུ་མི	ལས་འགུལ།	(དངུལ་ཀྲམ་ས་ཡ་ ཅན)
འབྲུག་ལུང་།	རྒྱལ་སྤྱི་སོ་ནམ་གོང་འཕེལ་མ་དངུལ་	བཀྲིས་སྤང་མོང་སྤར་ས་ཁོངས་གོང་འཕེལ་ ལས་འགུལ།	༡.༢༡༠
འབྲུག་ལུང་།	རྒྱལ་སྤྱི་སོ་ནམ་གོང་འཕེལ་མ་དངུལ་	སྤྱ་ན་ཁ་དབང་འདུས་ས་ཁོངས་གོང་འཕེལ་ ལས་འགུལ།	༡.༠༣༩
འབྲུག་ལུང་།	རྒྱལ་སྤྱི་སོ་ནམ་གོང་འཕེལ་མ་དངུལ་	ཤར་ཕྱོགས་ལུང་ཕྱོགས་སོ་ནམ་ལས་ འགུལ་དང་པ།	༡.༧༡༥
འབྲུག་ལུང་།	རྒྱལ་སྤྱི་སོ་ནམ་གོང་འཕེལ་མ་དངུལ་	ཤར་ཕྱོགས་ལུང་ཕྱོགས་སོ་ནམ་ལས་ འགུལ་ ༩ པ།	༣.༤༠༥
འབྲུག་ལུང་།	རྒྱལ་སྤྱི་སོ་ནམ་གོང་འཕེལ་མ་དངུལ་	སོ་ནམ་ཚོང་ལམ་དང་ཁེ་ལུ་གོང་འཕེལ་ ལས་འཛིན།	༦.༣༤༩
འབྲུག་ལུང་།	རྒྱལ་སྤྱི་སོ་ནམ་གོང་འཕེལ་མ་དངུལ་	ཚོང་ལམ་གོ་སྐབས་དང་ཡར་འཕར་རྒྱ་སྐྱོད་ ལས་འགུལ།	༣.༧༢༤
<b>འབྲུག་གཞུང་གི་རྒྱལ་སྤྱི་སོ་ནམ་གོང་འཕེལ་མ་དངུལ་བསྐྱོན་མས།</b>			<b>༡༩.༢༡༥</b>
འབྲུག་ལུང་།	འབྲུག་དངུལ་ཁང་/དངུལ་ལས་དབང་འཛིན།	ཐབས་ལམ་ཅན་གྱི་སྤྱོད་ཀྱི་ལས།	༣.༥༠༧
འབྲུག་ལུང་།	འབྲུག་གི་དངུལ་ཁང་གོང་འཕེལ་དངུལ་ཁང་/ བཟོ་བཤམ་/འབྲུག་ཕུན་ཇབ།	མཛོད་དངུལ་གོ་འཛིན།	༥༩.༢༠༤
<b>འབྲུག་གཞུང་གི་བསྐྱོན་མས།</b>			<b>༦༢.༧༢༥</b>
<b>འབྲུག་གཞུང་གིས་སྤྱོད་པའི་སྤྱི་འགྲུལ་བསྐྱོན་མས།</b>			<b>༣༠༩.༩༡༤</b>
<b>ཡོངས་བསྐྱོན་མས།</b>			<b>༣,༡༠༩.༠༤༢</b>

ཕྱི་ལོ་ ༢༠༡༥-༡༦ ཅན་གྱི་ ཅན་འཁོད་འོང་འབབ་དང་ རྒྱུན་སྦྱོང་ཟུང་འགྲོའི་ཆ་ཚད་འདི་ ཐོག་ལྷོད་ ༡༩ པ་ ཅན་ལུ་བཀོད་དེ་ཡོད།

**ཐོག་ལྷོད་ ༡༩ པ་: རྒྱུན་སྦྱོང་ཟུང་འགྲོ་དང་ཅན་འཁོད་འོང་འབབ་གི་ག་བསྐྱར།**

ཁ་གསལ།	དངུལ་ཀྲམ་ས་ཡ་ནང་།	
	༢༠༡༥-༡༥	༢༠༡༥-༢༠༡༦
རྒྱུན་སྦྱོང་ཟུང་འགྲོ།	༢༡,༠༣༢.༠༥༥	༢༢,༤༤༠.༥༩༡
ཅན་འཁོད་འོང་འབབ།	༢༥,༡༥༡.༠༣༠	༢༤,༠༣༣.༤༡༢
ལྷན་ཚད་བརྒྱ་ཆ།	༡༢༠%	༡༢༩%

འབྲུང་ལུངས་:འོང་འབབ་དང་ཅན་མ་ལས་ལུངས་དང་འཆར་དངུལ་ལས་སྤྱེ་རྒྱ།

ཕ་ཁྱིམ་ས་ཆེན་མོ་གིས་ རྒྱུ་སྐྱོང་ཟད་འགོ་དེ་ རྒྱལ་ཁབ་ཀྱི་ནང་འཁོད་ཐོན་ཁུངས་ཀྱིས་ འགབ་ཚུགས་འབད་དགོ་པའི་ དགོས་མཁོ་བཀོད་གནང་མ་ཨིན།

ནང་འཁོད་འོང་འབབ་དང་ རྒྱུ་སྐྱོང་ཟད་འགོ་གི་ཆ་ཚད་དེ་གིས་ རྒྱུ་སྐྱོང་ཟད་འགོ་ལུ་ ནང་འཁོད་འོང་འབབ་ཀྱིས་ བྱབ་ཚད་ཀྱི་ ཕྱིས་སྟོན་མ་ཨིན། དཔར་རིས་ ། ། པ་ནང་ལས་ འདས་པའི་ལོ་ངོ་ལྔ་གི་ ཆ་ཚད་ཚུ་སྟོན་མ་ཨིན།

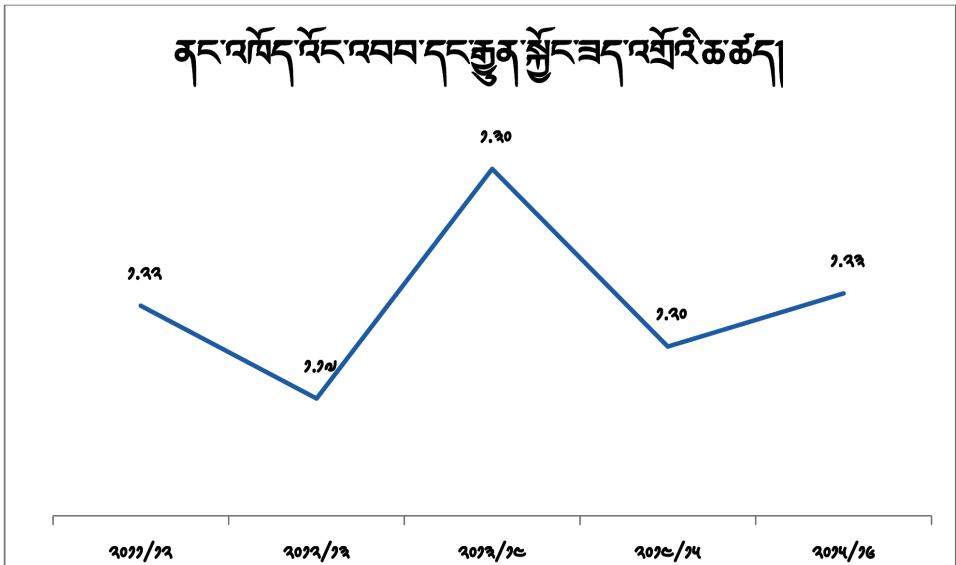

ལཱ་རིས་ ། ། པ་: ནང་འཁོད་འོང་འབབ་དང་རྒྱུ་སྐྱོང་ཟད་འགོ་འི་ཆ་ཚད།

ཕྱིས་ལོ་ 2024-26 ནང་ལུ་ ནང་འཁོད་འོང་འབབ་དང་ རྒྱུ་སྐྱོང་ཟད་འགོ་འི་ཆ་ཚད་ 1.23 གྱུ་གནས་ཡོད་མི་དེ་གིས་ ལོ་དེ་ནང་ ནང་འཁོད་འོང་འབབ་དེ་ རྒྱུ་སྐྱོང་ཟད་འགོ་ལས་ བརྒྱ་ཆ་ 13 གྱིས་ལྷག་ཐོན་ཡོད་པའི་བརྟེན་མཚན་མེད་ཨིན་མཁོ་དེ་ ཕ་ཁྱིམ་ས་ཆེན་མོ་འི་དགོངས་དོན་དེ་ཡང་ འཇམ་ཉལ་ཉལ་གྱི་ གྲུབ་ཚུགས་ཉེ་ཡོད་པའི་བརྟེན་སྟོན་མ་ཨིན།

ལོ་དེ་ཚུ་ནང་ལུ་ ཆ་ཚད་ཚུ་གི་ གནས་རིམ་མ་འདྲམ་སྟེ་ ཐོན་ཉེ་འབད་རུང་ ལོ་ངོ་ག་རའི་ནང་ ནང་འཁོད་འོང་འབབ་ཀྱིས་ རྒྱུ་སྐྱོང་ཟད་འགོ་ཚུ་ ལང་ཚུགས་ཡོད་པ་ཨིན།

### ཧ.ཧ.ཧ གསར་སྐྱབ་ཟད་འགོ།

རྩིས་ལོ་ ༢༠༡༥-༡༦ རྣང་ལུ་ གསར་སྐྱབ་ཟད་འགོ་བསྐྱོམས་ལུ་ དངུལ་ཀྱམས་ས་ཡ་ ༢༡,༢༠༧.༢༥༤ ལུ་གནས་ ཡོད་མི་དེ་ ཉེ་མའི་རྩིས་ལོ་ལས་ དངུལ་ཀྱམས་ས་ཡ་ ༤,༣༤༤.༠༥༢ ནང་ བརྒྱ་ཚུ་ནང་འབད་བ་ཅིན་ བརྒྱ་ཚུ་ ༤༡.༩ གྱི་ཡར་མེང་ཨིན་པས། ལྷམ་རིས་ ༢ པ་ནང་ རྩིས་ལོ་ ༢༠༡༥-༡༦ རྣང་གི་ གསར་སྐྱབ་ཟད་འགོ་འཛིན་ བས་ སྐྱོམ་ཤོས་ལུ་སྟོན་མ་ཨིན།

ཟད་འགོ་མཐོ་ཤོས་ར་ འཁོར་ལམ་དང་སྤྱི་ཚུ་ཚུ་གི་དོན་ལུ་བཏང་ཡོད་པ་ད་ ལས་དོན་འདི་གཉིས་བསྐྱོམས་ཉེ་ གསར་སྐྱབ་ཟད་འགོ་ཡོངས་བསྐྱོམས་ལས་ བརྒྱ་ཚུ་ ༥༡.༤ ལུ་གནས་ལུ་གྱུ།

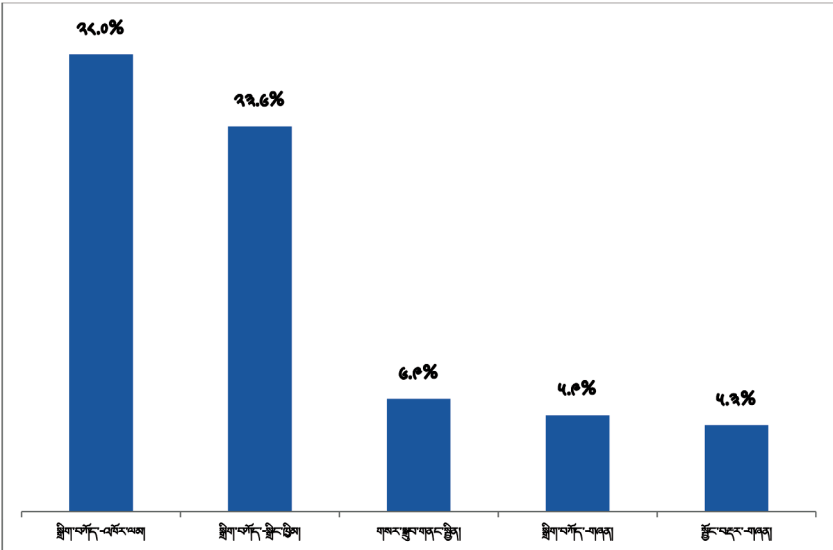

ལྷམ་རིས་ ༢ པ་: རྩིས་ལོ་ ༢༠༡༥-༡༦ རྣང་གི་ གསར་སྐྱབ་ཟད་འགོ་མཐོ་ཤོས་ལུ།

ལས་འང་མ་འདྲམ་ཚུ་ལུ་བྱིན་པའི་ གསར་སྐྱབ་གནང་སྤྱིན་ཚུ་ གསར་སྐྱབ་ཟད་འགོ་ཡོངས་བསྐྱོམས་ལས་ བརྒྱ་ ཚུ་ ༤.༩ ནང་ ཁོམ་སྤེ་བཞི་ལུ་ མཉམ་བསྐྱོམས་ཀྱིས་ གསར་སྐྱབ་གནང་སྤྱིན་ཡོངས་བསྐྱོམས་ལས་ བརྒྱ་ཚུ་ ༤༥ ཐོབ་ལུ་གྱུ།

འཁོར་ལམ་གྱི་ཟད་འགོ་དེ་ གཙོ་བོ་ར་ བྱང་ཕྱོགས་གར་ལུ་གཞུང་ལམ་བཟོ་བསྐྱོན་དང་ མེད་འོག་ལྟེ་བའི་འཁོར་



ལམ་གསར་བཏོན་ དེལས་ (ཕྱི་རང་དང་ དག་ལེགས་ལུག་ བདེ་བའི་ཐང་ དེལས་བསམ་ཕྱེ་བཅས་པའི་) ལྷན་ཁང་དང་ མི་མངགས་པའི་བརྟག་དབྱད་ཁང་བཟོ་བསྐྱོད། རྫོང་ཉམས་གསོ་(པར་དགའ་ཚལ་དང་ དབང་འདུས་སོ་གང་ མགར་ས་ དེལས་ བགྱིས་སྤང་བཅས་)ཚུ་ལས་ཐོན་ལུག།

གསར་སྐྱབ་ཟད་འགོ་དང་སྐྱིན་ཚབ་སློད་ནི་ཚུ་ལུ་ གནང་སྐྱིན་དང་སྐྱིན་འགྲུལ་གྱིས་ འགབ་ཚད་ཚུ་ ཐིག་ཁམ་ ༡༤ པ་ནང་བཀོད་དེ་ཡོད།

**ཐིག་ཁམ་ ༡༤ པ་གསར་སྐྱབ་ཟད་འགོ་དང་སྐྱིན་ཚབ་དང་ གནང་སྐྱིན་དང་སྐྱིན་འགྲུལ་གྱི་ག་བསྟར།**

འབྲུང་ལུངས།	དངུལ་ཀམ་ས་ཡ་ནང།		འགྲུལ་ལྷན་བརྒྱ་ཚ།
	༢༠༡༤-༡༥	༢༠༡༥-༡༦	
གནང་སྐྱིན།	༩,༩༥༥.༠༢༠	༡༤,༤༤༩.༦༡༠	༤༩.༥༧%
སྐྱིན་འགྲུལ།	༡,༦༤༥.༢༦༤	༡,༤༡༤.༦༤༡	༧.༩༢%
གནང་སྐྱིན་དང་སྐྱིན་འགྲུལ་བསྟོམས།	༡༡,༦༠༠.༢༨༤	༡༦,༨༦༤.༢༥༡	༤༣.༥༠%
གསར་སྐྱབ་ཟད་འགོ།	༡༥,༤༤༣.༤༠༥	༢༡,༧༤༩.༥༠༤	༤༠.༤༣%
སྐྱིན་ཚབ།	༢,༧༧༡.༦༧༧	༢,༠༣༤.༡༦༣	༩.༤༧%
གསར་སྐྱབ་དང་སྐྱིན་ཚབ་བསྟོམས།	༡༨,༢༡༥.༠༨༢	༢༣,༧༨༣.༦༦༧	༣༩.༠༠%
གནང་སྐྱིན་དང་སྐྱིན་འགྲུལ་གྱིས་ གསར་སྐྱབ་ཟད་འགོ་དང་ སྐྱིན་ཚབ་ལུ་ འགབ་ཚད་ བརྒྱ་ཚུ་ནང།	༤༣.༩%	༦༧.༤%	

[དཔྱད་ཐོ་ བྱ་ལུ་དབྱེ་ཨང་དང་འབྲེལ་བའི་ ཟད་འགོའི་བརྟན་བསྐྱེད་དེ་ ཟུར་དེབ་ ༡ པ་ནང་གཟིགས་ཚུ་གས།]

**ལ.༡ མ་དངུལ་ལྷན་ཐབས་དང་ ཕྱིས་སློད་སྲིད་ཚུ།**

ཕྱིས་ལོ་ ༢༠༡༥-༡༦ ནང་ལུ་ མ་དངུལ་ལྷན་ཐབས་ དངུལ་ཀམ་ས་ཡ་ ༢,༨༠༤.༤༠༣ སློད་ཡོད་མི་དེ་ ཉེ་མའི་ ཕྱིས་ལོ་དང་ལྷན་པ་ད་ དངུལ་ཀམ་ས་ཡ་ ༡,༠༤༨.༥༡ (བརྒྱ་ཚུ་ ༥༤.༤) གིས་ ལྷན་སྲིད་ལུག། མ་དངུལ་ལྷན་ཐབས་ བརྒྱ་ཚུ་ ༥༤ དེ་ གསར་སྐྱབ་ཟད་འགོའི་དོན་ལུ་དང་ ལྷན་སྐྱོང་ཟད་འགོའི་དོན་ལུ་ བརྒྱ་ཚུ་ ༤༤ སློད་ལུག།མ་དངུལ་ལྷན་ཐབས་ཀྱི་ཁ་གསལ་ཚུ་ ཐིག་ཁམ་ ༡༥ པ་ནང་བཀོད་དེ་ཡོད།

ཐིག་ཁྲམ་ ༡༥ བཟུངས་ལོ་ ༢༠༡༥-༡༦ རང་ལུ་སྤྱོད་ཡོད་པའི་ གཞུང་གི་མ་དངུལ་ལྷན་ཐབས།

(དངུལ་ཁྲམ་ས་ཡ་ནང་།)

ལས་	ལས་ཚོགས།	འབྲུག་གཞུང་།		ཕྱི་		བསྟོར་མཉམ་པ།
		རྒྱ་ལྷོད་	གསར་སྐྱབ།	རྒྱ་ལྷོད་	གསར་སྐྱབ།	
༡	རྒྱལ་གཞུང་ཉེན་བཅོལ་ལས་འཛིན།	-	༡༤.༥༦༢	-	-	༡༤.༥༦༢
༢	འབྲུག་རྒྱུ་རྒྱུ་གསལ་ལས་འཛིན།	༡༢༠.༥༥	༡༡༥.༡༢༦		༡.༧༣༦	༢༣༧.༤༡༢
༣	ཚོང་དང་བཟོ་གྲུ་ཡིག་ཚང།	༡༠.༥༠༠	-	-	-	༡༠.༥༠༠
༤	འབྲུག་གཉེན་མཉམ་པ།	༢༠.༥༠༧	༦༧.༥༥༠	-	-	༨༨.༠༥༧
༥	འབྲུག་གོང་འཕེལ་དངུལ་ཁང།	-	-	-	༢༤.༩༩༡	༢༤.༩༩༡
༦	མཁའ་འགྲུལ་ལས་འཛིན།	༡༤༤.༣༣༤	-	-	-	༡༤༤.༣༣༤
༧	ཐིག་ལུག་ཁྲམ་སྤྱོད།	༣༥.༠༤༣	༡༧༤.༠༣༣		༡༤༧.༥༤༢	༣༩༦.༦༩༤
༨	ཕུན་ཚོགས་གླིང་ཁྲམ་སྤྱོད།	༠.༧༧༥	༡༩༤.༤༤༢		༣༤.༤༩༤	༢༢༤.༧༡༥
༩	བསམ་ལྗོངས་ཁྲམ་སྤྱོད།	༢༤.༦༡༤	༡༥༥.༣༢༢	-	-	༡༨༠.༩༣༦
༡༠	དགོ་ལེགས་ཕུག་ཁྲམ་སྤྱོད།	༢༤.༤༥༥	༡༥༤.༥༠༣		༡༥.༠༠༠	༢༠༣.༩༥༨
༡༡	རྒྱལ་འཛིན་གཙུག་ལག་སློབ་སྤྱོད།	༦༩༢.༠༤༧	-	-	-	༦༩༢.༠༤༧
༡༢	གསོ་བའི་ཚན་རིག་གཙུག་ལག་སློབ་སྤྱོད།	༥༤.༢༠༦	-	-	-	༥༤.༢༠༦
༡༣	ཨ་ཁིའོ་གཞི་ཚོགས།	-	-	-	༢.༤༢༠	༢.༤༢༠
༡༤	ན་གཞོན་གོང་འཕེལ་མ་དངུལ།	-	-	-	༥༥.༤༧༥	༥༥.༤༧༥
༡༥	སྤྲུལ་ལས་ཚུལ་ལྷོ་བ་རྟ་འབབ།	༤.༣༠༣	༠.༢༡༤	-	-	༤.༥༡༧
༡༦	ཨ་ལིམ་ཕིག་ཚོགས་ཚུངས།	༧༠.༠༠༠	-	-	-	༧༠.༠༠༠
༡༧	རང་ལུགས་ཕྱི་རིགས་ཚོགས་པ།	༢.༤༠༠	-	-	-	༢.༤༠༠
༡༨	ཐིག་བཟོ་གོང་འཕེལ་ལས་འཛིན།	༡༥.༠༠༠				
༡༩	གཞུང་སྤྱོད་ལེགས་ལྷན་དང་ཐབས་རིག་སྤྱོད་ཁང།				༧༠.༠༠༠	
༢༠	གཞན་གྱི་རིགས།	༡༡.༤༡༣	༤.༡༥༦		༣༤༠.༩༡༢	༣༥༦.༥༢༢
<b>བསྟོར་མཉམ་པ།</b>		<b>༡,༢༧༩.༤༣༢</b>	<b>༤༩༠.༣༥༤</b>	<b>-</b>	<b>༧༣༥.༠༡༢</b>	<b>༡,༩༠༤.༤༠༢</b>

ཁྲམ་རིས་འདི་གིས་ ཐིག་ལོ་ ༢༠༡༥-༡༦ རང་ལུ་ ལས་ཁང་མ་འདྲམ་ཚུ་ལུ་ གཞུང་གི་སྤྱོད་ཡོད་པའི་ མ་དངུལ་ལྷན་ཐབས་ཚུ་གསལ་སྤྱོད་འབད་མ་ཡིན།



**ཐིག་ལྷན་ ༡༤ པ་ སྐྱེན་འགྲུལ་ངོ་བོའི་སྐྱེན་ཚབ་བརྗོད་དོན།**

	(དངུལ་ཀྲམ་ས་ཡ་ནང་།)		འགྱུར་ལུང་བརྒྱ་ཚ།
	༢༠༡༤-༡༥	༢༠༡༥-༡༦	
སྐྱེན་ཚབ་ཚུ།	༢,༧༧༧.༦༧༧	༣,༠༣༤.༡༦༣	༩.༤%
ནང་འཁོད།	༡༧༥.༣༠༢	༡༤༣.༤༣༤	༤.༩%
ཕྱི་ལོ།	༢,༥༩༢.༣༧༥	༢,༨༩༠.༧༢༩	༩.༤%

སྐྱེད་སྲོད་ཡོད་མི་དང་ཤོ་མཚུངས་མ་སྟེ་ སྐྱེན་འགྲུལ་ངོ་བོའི་སྐྱེན་ཚབ་ཚུ་ཡང་ འབྲུག་གཞུང་དང་ལས་འཛིན་ཚུ་གིས་ ལག་ལེན་གྱ་གཞི་བརྟེན་ཏེ་ ཐིག་ལྷན་ ༡༧ པ་ནང་བཀོད་དེ་ཡོད།

**ཐིག་ལྷན་ ༡༧ པ་ ཕྱི་ས་ལོ་ ༢༠༡༥-༡༦ གི་ ལས་འཛིན་དང་འབྲུག་གཞུང་གི་ལག་ལེན་དང་འབྲེལ་བའི་ སྐྱེན་འགྲུལ་ངོ་བོའི་སྐྱེན་ཚབ་ཚུ།**

ལས་སྟེ།	སྐྱེན་འགྲུལ་བཏང་མི།	ལས་འགྲུལ་ཚུ།	(དངུལ་ཀྲམ་ས་ཡ་ནང་།)
ལས་འཛིན།	རྒྱལ་ཡོངས་བྱུར་ཕོགས།	གནམ་གུ་དང་པའི་སྐྱེན་འགྲུལ།	༡༠༦.༣༠༢
ལས་འཛིན།	རྒྱལ་ཡོངས་བྱུར་ཕོགས།	ཕུན་ཚོགས་གྲིང་ལུ་ལས་གཏོག་པའི་སྲོད་ཚུམ་བཟོ་བརྒྱན།	༤.༥༣༢
ལས་འཛིན།	གསོ་བའི་སློབ་གྲྭ།	གནམ་གུ་དང་པའི་སྐྱེན་འགྲུལ།	༤༩.༠༠༠
<b>ལས་འཛིན་ཚུ་ལྷ་རྒྱལ་ཡོངས་བྱུར་ཕོགས།གསོ་བའི་སློབ་གྲྭ་མ་དངུལ་བསྐོས་ས་</b>			<b>༡༤༣.༤༣༤</b>
ལས་འཛིན།	ཨི་ཤི་ཡ་གོང་འཕེལ་དངུལ་ཁང་།	འབྲུག་གོང་འཕེལ་དངུལ་ཁང་ ༠༩༣༤-འི་ཨེ་ཆ་ཡུ།	༤.༦༢༤
ལས་འཛིན།	ཨི་ཤི་ཡ་གོང་འཕེལ་དངུལ་ཁང་།	མོང་གཡུས་སློབ་གཞི་བཟོ་སྟེལ་ ༡ པ་ ༡༩༧༥-འི་ཨེ་ཆ་ཡུ།	༡༣.༩༣༢
ལས་འཛིན།	ཨི་ཤི་ཡ་གོང་འཕེལ་དངུལ་ཁང་།	དངུལ་འབྲེལ་ལས་སྟེ་གོང་འཕེལ་ ༡༥༤༥-འི་ཨེ་ཆ་ཡུ།	༤.༢༣༡
ལས་འཛིན།	ཨི་ཤི་ཡ་གོང་འཕེལ་དངུལ་ཁང་།	གོང་འཕེལ་མ་དངུལ་སྐྱེན་འགྲུལ་ ༡༥༤༤-འི་ཨེ་ཆ་ཡུ།	༤.༠༧༠
ལས་འཛིན།	ཨི་ཤི་ཡ་གོང་འཕེལ་དངུལ་ཁང་།	ལུན་བརྟན་མོང་གཡུས་སློབ་གཞི་བཟོ་སྟེལ་ ༢ པ་ ༡༧༡༢-འི་ཨེ་ཆ་ཡུ།	༢༤.༠༧༩
ལས་འཛིན།	ཨི་ཤི་ཡ་གོང་འཕེལ་དངུལ་ཁང་།	སྲུང་འབྲུང་སློབ་གཞི་བཟོ་སྟེལ་ལས་འགྲུལ་ ༢༤༤༣-འི་ཨེ་ཆ་ཡུ།	༣༤.༡༩༤

ལས་ལྗེ།	སློན་འགྲུལ་བཏང་མི།	ལས་འགུལ་ཚུ།	(དངུལ་ཀྲམ་སྐད་ཀྱི་མུ་མཐུད་)
ལས་འཛིན།	ཨེ་ཤི་ཡ་གོང་འཕེལ་དངུལ་ཁང་།	གོང་གཡུས་སློག་མེ་བཀྲམ་སླེལ་མེ་བ་དང་ཡོངས་འབྲེལ་རྒྱ་སྐྱེད་། ༡༠༠༧-ལོ་ཨེ་ཆ་ཡུ།	༢༤.༢༡༤
<b>ལས་འཛིན་ཚུ་ཡུ་ཨེ་ཤི་ཡ་གོང་འཕེལ་དངུལ་ཁང་ལས་སློན་འགྲུལ་བཏང་སྐོར་ལས།</b>			<b>༡༡༤.༡༩༢</b>
ལས་འཛིན།	ཨེ་ཤི་ཡ།	བ་སོ་ཚུ་སློག་མེ་ལས་འཛིན་ གོ་རིམ་གོང་མ།	༤༢.༥༥༢
ལས་འཛིན།	ཨེ་ཤི་ཡ།	བ་སོ་ཚུ་སློག་མེ་ལས་འཛིན་ གོ་རིམ་འོག་མ།	༡༥༤.༣༠༢
ལས་འཛིན།	ཨེ་ཤི་ཡ།	དར་དཀར་ཚུ་སློག་མེ་ལས་འགུལ།	༢༤༢.༤༤༤
<b>ལས་འཛིན་ཚུ་ཡུ་ཨེ་ཤི་ཡ་ལས་སློན་འགྲུལ་བཏང་སྐོར་ལས།</b>			<b>༤༩༩.༤༡༤</b>
ལས་འཛིན།	ཏེ་ཅི་ཏ།	གོང་གཡུས་བརྒྱུད་འཕྲིན་ཡོངས་འབྲེལ་ལས་འགུལ།	༩༥.༢༤༤
<b>ལས་འཛིན་ལུ་ཏེ་ཅི་ཏ་ལས་སློན་འགྲུལ་བཏང་སྐོར་ལས།</b>			<b>༩༥.༢༤༤</b>
ལས་འཛིན།	རྒྱ་གཞུང་།	ཀྱི་རི་ཚུ་སློག་མེ་ལས་འཛིན།	༡༤༤.༤༤༤
ལས་འཛིན།	རྒྱ་གཞུང་།	དར་སློག་མེ་ལས་འགུལ།	༡,༢༤༢.༥༤༢
<b>ལས་འཛིན་ཚུ་ཡུ་རྒྱ་གཞུང་ལས་སློན་འགྲུལ་བཏང་སྐོར་ལས།</b>			<b>༡,༥༤༢.༥༤༤</b>
ལས་འཛིན།	རྒྱལ་སྤྱི་གོང་འཕེལ།	འབྲུག་ཀལ་སི་ཡམ་ཀར་བའི་ཏ་ཚད་འཛིན་ ༡༥༤-ལོ་ཨེ་ཆ་ཡུ།	༡༥.༤༠༩
<b>ལས་འཛིན་ཚུ་ཡུ་རྒྱལ་སྤྱི་གོང་འཕེལ་གོ་གསལ་རམ་བཏང་སྐོར་ལས།</b>			<b>༡༥.༤༠༩</b>
<b>ལས་འཛིན་ཚུ་ཡུ་སློན་འགྲུལ་བཏང་སྐོར་ལས།</b>			<b>༢,༤༤༡.༩༩༡</b>
འབྲུག་ཞུང་།	ཨེ་ཤི་ཡ་གོང་འཕེལ་དངུལ་ཁང་།	བཟོ་རིག་དང་གཞུང་འབྲེལ་ཤེས་ཡོན་སློབ་བཟུང་ ༡༠༡༥-ལོ་ཨེ་ཆ་ཡུ།	༡༡.༤༢༠
འབྲུག་ཞུང་།	ཨེ་ཤི་ཡ་གོང་འཕེལ་དངུལ་ཁང་།	ཁྲིམ་སྤྱོད་གཞི་རྒྱུ་མཁོ་ཚུ་ལེགས་བསྐྱུར་ ༡༠༡༥-ལོ་ཨེ་ཆ་ཡུ།	༧.༤༠༠
འབྲུག་ཞུང་།	ཨེ་ཤི་ཡ་གོང་འཕེལ་དངུལ་ཁང་།	གསོ་བའི་སློབ་བཞག་གཞི་བསྐྱུར་ ༡༠༡༥-ལོ་ཨེ་ཆ་ཡུ།	༤༡.༤༤༧
འབྲུག་ཞུང་།	ཨེ་ཤི་ཡ་གོང་འཕེལ་དངུལ་ཁང་།	འཁོར་ལམ་ལེགས་བསྐྱུར་ ༡༠༡༥-ལོ་ཨེ་ཆ་ཡུ།	༢༧.༢༧༤
འབྲུག་ཞུང་།	ཨེ་ཤི་ཡ་གོང་འཕེལ་དངུལ་ཁང་།	གཞི་རྒྱུ་ལག་རྩལ་གོང་འཕེལ་ ༡༠༡༠-ལོ་ཨེ་ཆ་ཡུ།	༡༤.༤༤༡
འབྲུག་ཞུང་།	ཨེ་ཤི་ཡ་གོང་འཕེལ་དངུལ་ཁང་།	འཁོར་ལམ་ཡོངས་འབྲེལ་ལས་འགུལ་ ༡༠༡༠-ལོ་ཨེ་ཆ་ཡུ།	༧༠.༢༡༢
འབྲུག་ཞུང་།	ཨེ་ཤི་ཡ་གོང་འཕེལ་དངུལ་ཁང་།	ཁྲིམ་སྤྱོད་གཞི་རྒྱུ་མཁོ་ཚུ་ལས་འགུལ་ ༡༠༡༠-ལོ་ཨེ་ཆ་ཡུ།	༤༢.༤༧༥
འབྲུག་ཞུང་།	ཨེ་ཤི་ཡ་གོང་འཕེལ་དངུལ་ཁང་།	དངུལ་འབྲེལ་ལས་སྤྱོད་གོང་འཕེལ་ལས་རིམ་ ༡༠༡༠-ལོ་ཨེ་ཆ་ཡུ།	༤༢.༠༠༠

ལས་སྡེ།	སྤྱིན་འགྲུལ་བཏང་མི།	ལས་འགུལ་རྒྱ།	(དངུལ་ཀྲམ་སྐུ་ལྷན་དང་།)
འབྲུག་ལུང་།	ཨེ་ཤི་ཡ་གོང་འཕེལ་དངུལ་ཁང་།	དངུལ་འབྲེལ་ལས་སྡེ་གོང་འཕེལ་ལས་རིམ་ ༡༩༩༠-འི་ཨེ་ཆ་ཡུ།	༣.༣༩༩
འབྲུག་ལུང་།	ཨེ་ཤི་ཡ་གོང་འཕེལ་དངུལ་ཁང་།	སྤྲུལ་འཕེལ་འགྲུལ་༡ བ་ ༠༤༩༧-འི་ཨེ་ཆ་ཡུ།	༡༣.༤༣༣
འབྲུག་ལུང་།	ཨེ་ཤི་ཡ་གོང་འཕེལ་དངུལ་ཁང་།	སྤྲུལ་འཕེལ་འགྲུལ་༢ བ་ ༠༧༡༡-འི་ཨེ་ཆ་ཡུ།	༢༤.༥༤༡
འབྲུག་ལུང་།	ཨེ་ཤི་ཡ་གོང་འཕེལ་དངུལ་ཁང་།	ཚི་རང་ས་ཁ་མཐོ་སའི་ཞིང་རྒྱ ༠༧༩༠-འི་ཨེ་ཆ་ཡུ།	༢.༤༧༩
འབྲུག་ལུང་།	ཨེ་ཤི་ཡ་གོང་འཕེལ་དངུལ་ཁང་།	འཁོར་ལས་འབྲུལ་བརྒྱུར་༠༧༩༠-འི་ཨེ་ཆ་ཡུ།	༡༩.༩༧༩
འབྲུག་ལུང་།	ཨེ་ཤི་ཡ་གོང་འཕེལ་དངུལ་ཁང་།	ཤར་ལུག་གཞུང་ལས་༡༩༤༥- འི་ཨེ་ཆ་ཡུ།	༡༣.༡༧༩
འབྲུག་ལུང་།	ཨེ་ཤི་ཡ་གོང་འཕེལ་དངུལ་ཁང་།	ས་ཁ་མཐོ་སའི་སྤོ་རྒྱ་གོང་འཕེལ་ལས་འགྲུལ་ ༠༡༠༡- འི་ཨེ་ཆ་ཡུ།	༡༣.༤༥༩
འབྲུག་ལུང་།	ཨེ་ཤི་ཡ་གོང་འཕེལ་དངུལ་ཁང་།	བཟོ་གྲུ་འཕེལ་ཁང་ས་ ༠༩༠༠- འི་ཨེ་ཆ་ཡུ།	༢.༠༤༩
<b>འབྲུག་གཞུང་ཡུ་ཨེ་ཤི་ཡ་གོང་འཕེལ་དངུལ་ཁང་གི་སྤྱིན་འགྲུལ་བཟོ་མས།</b>			<b>༣༧༣.༧༧༩</b>
འབྲུག་ལུང་།	རྒྱལ་སྤྱི་གོང་འཕེལ།	ལྷན་དྲུག་གྲོགས་རམས་ ༡༩༡༤- འི་ཨེ་ཆ་ཡུ།	༧.༠༩༤
འབྲུག་ལུང་།	རྒྱལ་སྤྱི་གོང་འཕེལ།	ནགས་ཚལ་གོང་འཕེལ་ལས་འགྲུལ་༡ བ་ ༡༩༤༠- འི་ཨེ་ཆ་ཡུ།	༡༡.༤༡༡
འབྲུག་ལུང་།	རྒྱལ་སྤྱི་གོང་འཕེལ།	གཞི་རིམ་ཤེས་རིག་ལས་འགྲུལ་ ༡༩༩༩- འི་ཨེ་ཆ་ཡུ།	༡༡.༣༩༣
འབྲུག་ལུང་།	རྒྱལ་སྤྱི་གོང་འཕེལ།	ནགས་ཚལ་གོང་འཕེལ་ལས་འགྲུལ་༢ བ་ ༡༩༠༠- འི་ཨེ་ཆ་ཡུ།	༢.༢༡༢
འབྲུག་ལུང་།	རྒྱལ་སྤྱི་གོང་འཕེལ།	ནགས་ཚལ་གོང་འཕེལ་ལས་འགྲུལ་༣ བ་ ༡༩༩༩- འི་ཨེ་ཆ་ཡུ།	༡༩.༢༡༥
འབྲུག་ལུང་།	རྒྱལ་སྤྱི་གོང་འཕེལ།	ཤེས་རིག་ལས་འགྲུལ་༢ བ་ ༢༠༩༩- འི་ཨེ་ཆ་ཡུ།	༡༤.༠༤༤
འབྲུག་ལུང་།	རྒྱལ་སྤྱི་གོང་འཕེལ།	ཤེས་རིག་གོང་འཕེལ་ལས་འགྲུལ་ ༢༡༩༠- འི་ཨེ་ཆ་ཡུ།	༩༠.༩༩༢
འབྲུག་ལུང་།	རྒྱལ་སྤྱི་གོང་འཕེལ།	གྲོང་གསུམ་གོ་སྐབས་ལས་འགྲུལ་ ༢༢༠༩- འི་ཨེ་ཆ་ཡུ།	༡༥.༠༩༤
འབྲུག་ལུང་།	རྒྱལ་སྤྱི་གོང་འཕེལ།	ཁྲི་སྤྱོད་གོང་འཕེལ་ལས་འགྲུལ་ ༢༢༡༠- འི་ཨེ་ཆ་ཡུ།	༡༩.༡༧༤
འབྲུག་ལུང་།	རྒྱལ་སྤྱི་གོང་འཕེལ།	དབང་ཚུལ་རྒྱེལ་གྱི་གྲོང་གསུམ་གོང་འཕེལ་ལས་འགྲུལ་ ༩༠༩༠-འི་ཨེ་ཆ་ཡུ།	༤.༣༡༡
<b>འབྲུག་གཞུང་ཡུ་རྒྱལ་སྤྱི་གོང་འཕེལ་གྲོགས་རམས་ལས་སྤྱིན་འགྲུལ་བཟོ་མས།</b>			<b>༡༩༣.༡༩༢</b>
འབྲུག་ལུང་།	རྒྱལ་སྤྱི་སོ་ནམ་གོང་འཕེལ།	ས་ཞིང་རྒྱུ་གོང་འཕེལ་ ༠༤༠-འི་ཨེ་ཆ་ཡུ།	༤.༧༩༡

ལས་ལྗེ།	སྐྱོན་འགྲུལ་བཏང་མི།	ལས་འགུལ་ཚུ།	(དངུལ་ཀྲམ་སྐུ་ལྷན་པོ།)
འབྲུག་ལུང་།	རྒྱལ་སྤྱི་སོ་ནམ་གོང་འཕེལ།	བཀྲིས་སྐྱང་-སོང་སྐྱང་ས་ཁོངས་གོང་འཕེལ་ལས་འགུལ་ ༡༧༥-འཛིན་པ།	༥.༧༧༤
འབྲུག་ལུང་།	རྒྱལ་སྤྱི་སོ་ནམ་གོང་འཕེལ།	སྤྱི་ན་ཁ་དབང་འདུས་ཚུགས་ཞོང་གོང་འཕེལ་ལས་འགུལ་ ༡༡༩- འཛིན་པ།	༤.༥༤༢
འབྲུག་ལུང་།	རྒྱལ་སྤྱི་སོ་ནམ་གོང་འཕེལ།	འཕར་ཕྱོགས་ལུང་ཕྱོགས་སོ་ནམ་ལས་འགུལ་ ༡ བ་ ༡༧༧- འཛིན་པ།	༤.༤༧༠
འབྲུག་ལུང་།	རྒྱལ་སྤྱི་སོ་ནམ་གོང་འཕེལ།	འཕར་ཕྱོགས་ལུང་ཕྱོགས་སོ་ནམ་ལས་འགུལ་ ༢ བ་ ༥༡༩- འཛིན་པ།	༢༠.༧༢༢
འབྲུག་ལུང་།	རྒྱལ་སྤྱི་སོ་ནམ་གོང་འཕེལ།	སོ་ནམ་ཚོང་ལམ་དང་ཁེ་ལུ་གོང་འཕེལ་ལས་འཛིན་ ༤༥༧-འཛིན་པ།	༢༤.༤༠༧
<b>འབྲུག་གཞུང་ལུ་རྒྱལ་སྤྱི་སོ་ནམ་གོང་འཕེལ་མ་དངུལ་ལས་སྐྱོན་འགྲུལ་བརྩོམས།</b>			<b>༧༥.༢༥༠</b>
<b>འབྲུག་གཞུང་ལུ་སྐྱོན་འགྲུལ་བརྩོམས།</b>			<b>༥༧༢.༡༧༡</b>
<b>ཡོངས་བརྩོམས།</b>			<b>༦༢༩.༤༢༡</b>

སྐྱོན་འགྲུལ་དོ་བོའི་སྐྱོན་ཚབ་ སྤྱོད་ཡོད་པའི་རྒྱལ་བཤའ་དེ་ཡང་ སྐྱོན་འགྲུལ་བྱིན་མི་དང་འབྲེལ་ཏེ་ ཐིག་ལྷན་ ༡༥ པ་ནང་ཡོད།

ཐིག་ལྷན་ ༡༥ པ་: ཚུམ་ལོ་ ༢༠༡༥-༡༦ ནང་གི་ སྐྱོན་འགྲུལ་བྱིན་མི་དང་འབྲེལ་བའི་ སྐྱོན་འགྲུལ་དོ་བོའི་ སྐྱོན་ཚབ་སྤྱོད་ཡོད་པའི་བརྒྱུན་འདོན།

མང།	སྐྱོན་འགྲུལ་བྱིན་མི།	(དངུལ་ཀྲམ་སྐུ་ལྷན་པོ།)
༡	ནང་འཁོད།	༡༤༣.༤༣༤
ཀ།	<b>རྒྱལ་ཡོངས་སྤྱི་ཕྱོགས་དང་འཚོ་རྒྱུ་མ་དངུལ།</b>	<b>༡༡༤.༤༣༤</b>
༡	གནམ་གུ་དང་པའི་སྐྱོན་འགྲུལ།	༡༠༤.༣༠༢
༢	ཕུན་ཚོགས་སྤྱི་ཕྱོགས་ཁང་ནང་ ལས་གཞི་ལ་པའི་སྤྱོད་ཚུལ་བཟོ་བསྐྱུན།	༤.༥༣༢
ཁ།	<b>འབྲུག་སོ་བའི་སྤྱོད་ཀྱི་མ་དངུལ།</b>	<b>༤༧.༠༠༠</b>
༡	གནམ་གུ་དང་པའི་སྐྱོན་འགྲུལ།	༤༧.༠༠༠
༢	ཕྱི་ལོ།	༢,༤༥༠.༣༢༧
	<b>ཞེ་གི་ཡ་གོང་འཕེལ་དངུལ་ཁང།</b>	<b>༤༧༢.༠༧༡</b>
༡	སྤྱི་ཕྱོགས་ལས་འགུལ་ ༡ བ།	༡༢.༤༣༢

ཨང	སྒྲིག་འགྲུལ་ཕྱིན་མི	(དངུལ་ཀྲམ་ས་ཡུལ)
༡	སྣ་མང་ལས་འགུལ་ ༡ པ།	༢༤.༥༤༡
༢	ཕྱི་རང་ས་ཁ་མཐོ་སའི་ཞིང་ཆུ།	༢.༤༧༤
༣	འཁོར་ལམ་འཕུལ་བསྐྱར།	༡༤.༤༧༤
༤	འཕྲ་ལུ་གཞུང་ལམ།	༡༢.༡༧༤
༥	ས་ཁ་མཐོ་སའི་སྐོ་ཚོར་གོང་འཕེལ་ལས་འགུལ།	༡༢.༤༥༤
༦	བཟོ་གྲའི་ས་ཁོངས།	༢.༠༤༤
༧	འབྲུག་གོང་འཕེལ་དངུལ་ཁང།	༥.༤༢༤
༨	འཕུལ་རིག་དང་གཡོག་འབྲེལ་ཤེས་ཡོན་སྦྱོང་བརྟུན།	༡༡.༤༢༠
༩	གོང་གཡུས་སྐོག་མེ་བཀའ་སྡེལ་ ༡ པ།	༡༢.༤༢༢
༡༠	དངུལ་འབྲེལ་ལས་སྡེ་གོང་འཕེལ།	༥.༢༢༡
༡༡	གོང་འཕེལ་མ་དངུལ་སྒྲིག་འགུལ།	༥.༠༡༠
༡༢	ཁྲིམ་སྡེའི་གཞི་རྟེན་མཁོ་ཆས་ལེགས་བསྐྱར།	༧.༤༠༠
༡༣	ཡུན་བརྟན་ཅན་གྱི་གོང་གཡུས་སྐོག་མེ་བཀའ་སྡེལ་ ༡ པ།	༢༤.༠༧༤
༡༤	གསོ་བའི་སྦྱོང་གཞག་གཞི་བསྐྱར།	༤.༡༤༧
༡༥	འཁོར་ལམ་ལེགས་བསྐྱར།	༢༧.༢༧༤
༡༦	གཞི་རིམ་ལག་རྩལ་གོང་འཕེལ།	༡༤.༤༤༡
༡༧	གོང་གཡུས་སྐོག་མེ་དང་ཡོངས་འབྲེལ་རྒྱ་སྦྱོང་ ༡ པ།	༢༤.༢༡༤
༡༨	འཁོར་ལམ་ཡོངས་འབྲེལ་ལས་འགུལ།	༧༠.༢༡༢
༡༩	ཁྲིམ་སྡེའི་གཞི་རྟེན་མཁོ་ཆས་ལས་འགུལ།	༤༢.༤༧༥
༢༠	དངུལ་འབྲེལ་ལས་སྡེ་གོང་འཕེལ་ལས་རིམ།	༤༢.༠༠༠
༢༡	དངུལ་འབྲེལ་ལས་སྡེ་གོང་འཕེལ་ལས་རིམ།	༢.༢༤༤
༢༢	སྣ་ར་འབྲུང་སྐོག་མེ་ལས་འགུལ།	༢༤.༡༤༤
	<b>ཨམི་རྒྱུ་ལ་གཞུང།</b>	<b>༤༤༤.༤༡༤</b>
༢༣	བ་སོ་རྒྱ་སྐོག་མེ་ལས་འཛིན་གོ་རིམ་གོང་མ།	༤༢.༤༤༢
༢༤	བ་སོ་རྒྱ་སྐོག་མེ་ལས་འཛིན་གོ་རིམ་འོག་མ།	༡༤༤.༢༧༢
༢༥	དར་དཀར་རྒྱ་སྐོག་མེ་ལས་འགུལ།	༢༤༢.༤༤༤



མང	སྒྲིག་འགྲུལ་ཕྱི་མི	(དངུལ་ཀྲམ་ས་ཡུལ)
	<b>ཇེ་ཞི་ཤུལ་སྒྲིག་འོང་འཕེལ་ལས་སྒྲུབ།</b>	<b>༧༥.༣༩༥</b>
༢༧	མོང་གཡུམ་བརྒྱུད་འཕྲིན་ཡོངས་འབྲེལ་ལས་འགུལ།	༧༥.༣༩༥
	<b>རྒྱ་གཞུང་།</b>	<b>༡,༥༢༩.༢༥༩</b>
༢༨	ཀྱི་འཕྲིན་སྒྲིག་མེ་ལས་འཛིན།	༡༩༦.༦༦༧
༢༩	དར་ལ་སྒྲིག་མེ་ལས་འགུལ།	༡,༣༥༢.༥༩༡
	<b>རྒྱལ་སྒྲིག་འོང་འཕེལ་ལས་ཚོགས།</b>	<b>༡༥༩.༥༥༡</b>
༣༠	ལྷན་རིག་སྒྲོགས་རམ།	༧.༠༥༦
༣༡	ཞགས་ཚལ་གོང་འཕེལ་ལས་འགུལ་ ༡ པ།	༡༡.༦༡༡
༣༢	འབྲུག་ཀལ་སི་ཡམ་ཀར་བའེ་ཚད་འཛིན།	༡༥.༥༠༩
༣༣	གཞི་རིམ་ཤེས་རིག་ལས་འགུལ།	༡༡.༣༩༣
༣༤	ཞགས་ཚལ་གོང་འཕེལ་ལས་འགུལ་ ༡ པ།	༡.༢༡༢
༣༥	ཞགས་ཚལ་གོང་འཕེལ་ལས་འགུལ་ ༣ པ།	༡༥.༢༡༥
༣༦	ཤེས་རིག་ལས་འགུལ་ ༡ པ།	༡༩.༠༩༩
༣༧	ཤེས་རིག་གོང་འཕེལ་ལས་འགུལ།	༥༠.༩༩༣
༣༨	མོང་གཡུམ་གོ་སྐབས་ལས་འགུལ།	༡༥.༠༩༦
༣༩	ཁྲོམ་སྒེ་གོང་འཕེལ་ལས་འགུལ།	༡༥.༡༧༦
༤༠	དབང་ཚུམ་སྒྲེལ་གྱི་མོང་གཡུམ་གོང་འཕེལ་ལས་འགུལ།	༩.༣༡༡
	<b>རྒྱལ་སྒྲིག་སོ་ནམ་གོང་འཕེལ་མ་དངུལ།</b>	<b>༧༥.༢༥༠</b>
༤༡	ས་ཞིང་རྒྱུད་ཀྱི་འོང་འཕེལ།	༩.༧༩༡
༤༢	བགྲིས་སྐྱང་མོང་སྐྱར་ས་ཁོངས་གོང་འཕེལ་ལས་འགུལ།	༥.༩༧༦
༤༣	སྤྱི་ན་ཁ་དབང་འདུས་ས་ཁོངས་གོང་འཕེལ་ལས་འགུལ།	༥.༥༥༢
༤༤	ཤར་ཕྱོགས་ལུང་ཕྱོགས་སོ་ནམ་ལས་འགུལ་དང་པ།	༦.༥༡༠
༤༥	ཤར་ཕྱོགས་ལུང་ཕྱོགས་སོ་ནམ་ལས་འགུལ་གཉིས་པ།	༢༠.༩༢༢
༤༦	སོ་ནམ་ཚོང་ལམ་དང་ཁེ་ལུ་གོང་འཕེལ་ལས་རིམ།	༢༩.༦༠༩
	<b>ཞང་འཁོད་དང་ཕྱི་འོང་སྒྲིག་འགྲུལ་བསྐྱོར་ས།</b>	<b>༣,༠༣༥.༡༦༣</b>

**ལ.ལ རྒྱུ་འགྲུལ་བཏང་ཡོད་པ།**

མི་དམངས་དངུལ་རྩིས་བཅའ་ཁྲིམས་ འཕྲི་སྡོམ་ ༢༠༡༢ ཚན་མ་ནང་ གཞུང་གིས་ རྒྱུ་འགྲུལ་ལེན་ཏེ་  
 དེ་གཞུང་དབང་ཚོང་ལས་ཁང་དང་ ཁྲིམས་དོན་འདུས་ཚོགས་ཚུ་ལུ་ རྒྱུ་འགྲུལ་བཏང་ཚོགས་སྡེ་ཡིན། འཆར་  
 གཞི་ ༡༡ པའི་མཚུག་བསྟུ་ལུ་ རྩོད་གཡུས་སློག་མེ་བཀམ་སྡེལ་ མཚུག་བསྟུ་ཐབས་ལུ་ གཞུང་གིས་ ཟུང་  
 ཕྱོགས་དང་རྒྱལ་སྤྱིའི་ རོང་འཕེལ་མཉམ་རྟེན་ཚུ་ལས་ རྒྱུ་འགྲུལ་ལེན་ཡོད་པ་ཡིན། རྩིས་ལོ་ ༢༠༡༥-༡༦  
 ཅན་ལུ་ ཐིག་ཁྲམ་ ༡༩ པ་ནང་ལས་གསལ་དོ་བཟུམ་ གཞུང་གིས་ ཨེ་ཤི་ཡ་རོང་འཕེལ་དངུལ་ཁང་ནང་ལས་  
 དངུལ་ཀམ་ས་ཡ་ ༡༡༤.༡༤༠ དང་ ཇའེ་ཀ་ལས་ དངུལ་ཀམ་ས་ཡ་ ༤༠.༡༥༠ ལེན་ཏེ་ འབྲུག་སློག་མེ་ལས་  
 འཛིན་ལུ་ རྩོད་གཡུས་སློག་མེ་བཀམ་སྡེལ་ འཕྲོ་མཐུད་ཀྱི་དོན་ལས་ རྒྱུ་འགྲུལ་བཏང་ཡོད།

**ཐིག་ཁྲམ་ ༡༩ པ་རྩིས་ལོ་ ༢༠༡༥-༡༦ གི་ རྒྱུ་འགྲུལ་བཏང་ཡོད་པའི་བཟོད་དོན།**

རྒྱུ་འགྲུལ་ཕྱི་མི།	ལས་འགུལ་/ལས་རིམ།	དངུལ་ཀམ་ས་ཡ་ནང།
ཨེ་ཤི་ཡ་རོང་འཕེལ་དངུལ་ཁང།	འབྲུག་སློག་མེ་ལས་འཛིན་- རྩོད་གཡུས་སློག་མེ་བཀམ་སྡེལ་ ༥ པ།	༡༡༤.༡༤༠
ཇའེ་ཀ།	འབྲུག་སློག་མེ་ལས་འཛིན་- རྩོད་གཡུས་སློག་མེ་བཀམ་སྡེལ་ ༢ པ།	༤༠.༡༥༠
<b>བསྡོམས།</b>		<b>༡༥༤.༢༩༠</b>

**ལ.ཤ ལས་སྡེ་དང་འབྲེལ་བའི་ གཞུང་གི་ཟད་འགོ།**

རྩིས་ལོ་ ༢༠༡༥-༡༦ གི་ ལས་སྡེ་དང་འབྲེལ་བའི་ ཟད་འགོ་ཚུ་ ཐིག་ཁྲམ་ ༢༠ པ་ནང་བཀོད་དོད་ད།

**ཐིག་ཁྲམ་ ༢༠ པ་: རྩིས་ལོ་ ༢༠༡༥-༡༦ གི་ ལས་སྡེ་དང་འབྲེལ་བའི་ ཟད་འགོ་ཚུ།**

ལས་སྡེ།	ཟད་འགོ།					བསྡོམས་ ལས་ བརྒྱ་ཚ།
	རྒྱུན་ཚུན།	གསར་སྐྱབ།	རྒྱུ་འགྲུལ།	རྒྱུན་ཚབ།	བསྡོམས།	
མི་སྡེའི་ལས་དོན།	༩,༢༣༤.༡༧༠	༣,༤༥༣.༤༧༤	-	-	༡༢,༦༨༧.༦༤༤	༢༧.༣%
གསོ་བའི་ལས་དོན།	༢,༧༣༢.༠༣༡	༡,༣༧༡.༡༦༤	-	-	༤,༡༠༣.༡༩༥	༤.༦%
ཤེས་རིག་ལས་དོན།	༤,༥༠༦.༡༤༠	༢,༤༤༢.༧༡༤	-	-	༦,༩༤༨.༨༥༤	༡༤.༤%
དཔལ་འབྱོར་ལས་དོན།	༣,༩༤༤.༢༧༤	༡༠,༩༤༣.༦༡༤	-	-	༡༤,༨༨༧.༨༨༨	༣༣.༣%

རང་བཞིན་སྐྱར་འབྱུང་ཐོན་སྐྱེད་ ལས་དོན།	༢,༢༧༩.༤༩༩	༩,༧༤༤.༠༤༤	-	-	༤,༠༢༧.༩༤༧	༧༢.༤%
ས་གཏྲེར་དང་བཟོ་བཏོན་ བཟོ་ལྗོད་ ལས་དོན།	༢༧༧.༠༤༧	༧༢༩.༤༠༩	-	-	༩༤༤.༤༠༩	༠.༧%
སྐྱེལ་འདྲེན་དང་བརྒྱུད་འབྲེལ་ ལས་དོན།	༧,༠༢༧.༧༧༠	༤,༤༤༤.༤༤༤	-	-	༤,༧༧༠.༩༤༤	༧༤.༠%
ལུས་ཤུགས་ལས་དོན།	༤༩.༧༤༩	༤༧༧.༠༤༧	-	-	༤༤༤.༤༤༤	༧.༤%
དཔལ་འབྱོར་ལས་དོན་གཞན་ཚུ།	༩༤༩.༧༤༩	༤༠༤.༤༠༤	-	-	༧༧༧.༧༧༧	༧.༤%
ཁྱིམ་བཟོ་དང་མི་མང་མཁོ་བྱུང་ ལས་དོན།	༤༠༩.༤༠༩	༧,༧༧༧.༠༤༧	-	-	༩,༩༠༩.༠༤༧	༤.༤%
སྤྱིར་བཏང་མི་མང་ལས་དོན།	༤,༤༤༤.༤༤༤	༩,༩༠༩.༠༤༧	༧༧༧.༧༧༧	༩,༠༩༠.༧༧༧	༧,༧༧༧.༧༧༧	༧༧.༩%
སྤྱིར་བཏང་མི་མང་ལས་དོན།	༤,༤༤༤.༤༤༤	༩,༩༠༩.༠༤༧	-	-	༧,༧༧༧.༧༧༧	༧༧.༧%
མི་མང་བྱུང་ལས་དོན།	༧,༧༧༧.༠༤༧		༧༧༧.༧༧༧	༩,༠༩༠.༧༧༧	༧,༧༧༧.༧༧༧	༧༧.༧%
ཚོས་དང་ལས་སྐོལ་ལས་དོན།	༧༧༧.༠༤༧	༧,༧༧༧.༠༤༧	-	-	༧,༧༧༧.༠༤༧	༤.༤%
མི་མང་སྤྱིག་འཛིན་དང་ཉེན་སྲུང་ ལས་དོན།	༧,༧༧༧.༠༤༧	༧,༧༧༧.༠༤༧	-	-	༧,༧༧༧.༠༤༧	༤.༤%
<b>བསྐྱོར་ལས།</b>	<b>༧,༧༧༧.༠༤༧</b>	<b>༧,༧༧༧.༠༤༧</b>	<b>༧༧༧.༧༧༧</b>	<b>༩,༠༩༠.༧༧༧</b>	<b>༧,༧༧༧.༠༤༧</b>	<b>༧༧.༧%</b>

འབྱུང་ཁུངས་: དམངས་ཚུལ་ལས་ཁུངས་དང་འཆར་དུལ་ལས་སྐྱེད་ཚུ།

ལས་སྐྱེལ་འདྲེན་ཚུ་གི་ཟད་འགོ་ཚུ་ ག་བསྐྱར་ཐོག་ལས་གཟིགས་ཚུགས་ནི་གི་དོན་ལས་ ཐིག་ཁྲམ་ ༣༠ པའི་  
བར་དོན་ཚུ་ སྤྱིར་བཏང་ ༧༧ པ་ནང་བཀོད་དེ་ཡོད།

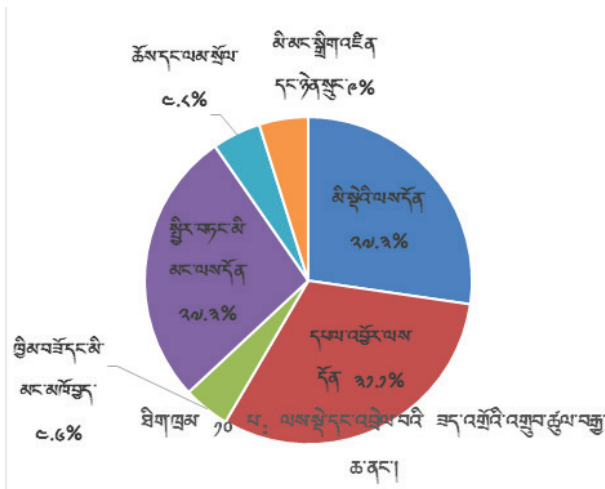

ཟད་འགོ་ཡོངས་བསྐྱེམས་ལས་ ཟད་འགོ་མཐོ་ཤོས་ར་ བརྒྱ་ཚ ༣༡ དཔལ་འབྱོར་ལས་དོན་ནང་བཏང་ལུག། དེ་གི་འོག་ལས་ར་ སྤྱིར་བཏང་མི་མང་ལས་དོན་དང་ མི་སྤྱིའི་ལས་དོན་ནང་ལུ་ ཟད་འགོ་བསྐྱེམས་ལས་ བརྒྱ་ཚ ༡༧.༣ རེ་བཏང་ཡོད་པ་ཨིན། ལས་སྡེ་གཞན་མི་གསུམ་ནང་ལུ་ ཟད་འགོ་དེ་ཡང་ ཟད་འགོ་བསྐྱེམས་ལས་ བརྒྱ་ཚ ༥ རེ་འི་རྩིས་བཏང་ལུག།

**༧.༤ འཆར་དུལ་ལག་ལེན།**

རྩིས་ལོ་དེ་ནང་ ལྷན་ཁག་དང་ རང་སྐྱོང་ལས་སྡེ་ ཅུ་ཁྲིམས་འདུས་ཚོགས་ རྫོང་ཁག་དང་ མེད་འོག་ཚུ་གི་ འཆར་དུལ་བསྐྱར་བཟོའི་ཚོད་རྩིས་དང་ རྩིས་ཐོ་བཀལ་ཡོད་པའི་ ཟད་འགོ་ངོ་མའི་ག་བསྐྱར་བཅུད་བསྐྱུས་དེ་ ཐིག་ཁམ་ ༡༡ པ་ནང་བཀོད་དེ་ཡོད།

**ཐིག་ཁམ་ ༡༡ པ་: རྩིས་ལོ་ ༢༠༡༥-༡༦ ནང་གི་ བསྐྱར་བཟོའི་འཆར་དུལ་དང་ ཟད་འགོ་ངོ་མའི་ག་བསྐྱར་བཅུད་བསྐྱུས།**

ཨང་།	བདག་སྐྱོང་སྡེ་ཕྱན།	འཆར་དུལ་བསྐྱེམས།	ཟད་འགོ་བསྐྱེམས།	འབྱུར་ལྷན་བསྐྱེམས།	འབྱུར་ལྷན་ %
༡	རང་སྐྱོང་ལས་སྡེ་ཚུ།	༥,༥༥༤.༥༥༤	༤,༦༧༤.༥༩༢	༩༣༥.༩༦༦	༡༦.༤༥%
༢	ཅུ་ཁྲིམས་འདུས་ཚོགས་ཚུ།	༡,༠༣༢.༩༢༥	༦༩༤.༥༤༤	༣༣༨.༣༨༡	༣༢.༣༧%
༣	རང་ཁྲིམས་ལྷན་སྡེ།	༤༠༣.༢༤༩	༣༦༩.༥༧༦	༣༣.༧༧༣	༤.༣༦%
༤	རྫོང་ཁག་ཚུ།	༡༠,༡༩༣.༠༣༧	༩,༦༢༦.༩༧༤	༥༦༦.༠༦༩	༥.༥༥%
༥	མེད་འོག་ཚུ།	༣,༤༡༠.༤༥༥	༣,༣༤༥.༤༧༩	༦༦.༥༧༦	༡.༩༣%
༦	ལྷན་ཁག་ཚུ།	༣༤,༣༡༦.༢༥༤	༣༠,༣༧༧.༩༣༡	༣,༩༣༨.༣༢༧	༡༡.༤༤%
<b>བསྐྱེམས།</b>		<b>༥༣,༩༡༠.༥༢༣</b>	<b>༤༧,༩༣༧.༥༠༠</b>	<b>༥,༩༧༣.༠༢༣</b>	<b>༡༡.༠༤%</b>

ཏན་ཐོ་ ཟད་འགོ་འཇམ་རྩིས་ཚུ་ནང་ སྤྱི་གལ་དང་བཀག་གཅོད་ཚུ་མི་ཚུ་ད།  
 འབྱུར་ལྷན་: འཆར་དུལ་ལས་ཁུངས། དམངས་རྩིས་ལས་ཁུངས། འཆར་དུལ་ལས་སྡེ་ཚུ།

ཁམ་རིས་ ༡༢ པ་གིས་ བདག་སྐྱོང་སྡེ་ཕྱན་མ་འདྲམ་ཚུ་གིས་ ལག་ལེན་མ་འཐབ་པའི་ འཆར་དུལ་གྱི་བརྒྱ་ཚ་སྤྱོད་མ་ཨིན། རྩིས་ལོ་ ༢༠༡༥-༡༦ ནང་ལུ་ ཅུ་ཁྲིམས་འདུས་ཚོགས་ཚུ་གིས་ མཉམ་བསྐྱེམས་ལུ་ འཆར་དུལ་དབྱ་བལྟོས་པའི་བསྐྱེམས་ལས་ བརྒྱ་ཚ ༣༢.༧ ཟད་འགོ་མ་བཏང་མི་འདི་ ཟད་འགོ་མ་བཏང་བའི་ཚང་གཞི་མཐོ་ཤོས་དང་ དེ་འོག་ལས་ར་ ཟད་འགོ་མ་བཏང་བའི་ཚང་གཞི་མཐོ་སྤུ་འབད་མི་ རང་སྐྱོང་ལས་སྡེ་དང་ ལྷན་ཁག་ཚུ་ཨིན་པས།

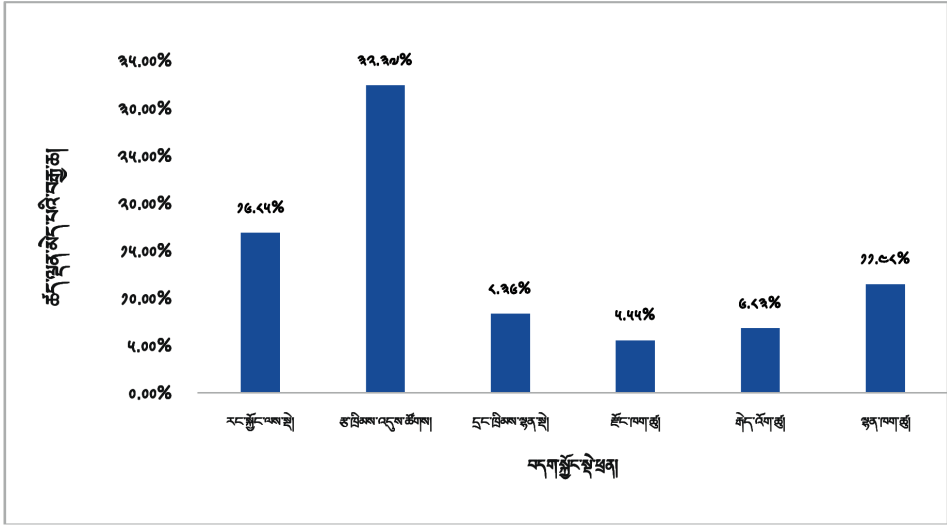

ལྷན་ཁག་གི་ 11 པའི་ ཕྱི་མའི་ 2014-16 ལོའི་ བདག་སྐྱོང་སྡེ་མཉམས་དང་འབྲུག་གི་ འཆར་དཔུང་ལག་ལེན་ཚད་ལྡན་མཛད་པ།

### ལ.ཁ.1 གསལ་སྐྱབ་འཆར་དཔུང་ལག་ལེན་ཚད་ལྡན་མཛད་པ།

ཕྱི་མའི་ 2014-16 ལོའི་ འཆར་དཔུང་ལག་ལེན་ཚད་ལྡན་ བསྐྱར་བཟོ་འབད་ཡོད་པའི་ གསལ་སྐྱབ་འཆར་དཔུང་ དཔུང་ཀྲམ་ས་ཡ་ 26,442,232 འཛིན་གྲོལ་འབད་ཡོད་པ་ཡིན། ཡིན་རུང་ ཟུང་འགྲོ་དོམ་ (སྲ་གཡར་དང་ བཀག་འཛིན་ཚུ་མ་བརྩིས་བར་) དཔུང་ཀྲམ་ས་ཡ་ 22,202,246 རྒྱུ་ལྷན་ལྷན་ལོ་ལོ་ལོ་དང་ འཁྲིལ་ཕ་ད་ གསལ་སྐྱབ་འཆར་དཔུང་ དཔུང་ཀྲམ་ས་ཡ་ 4,240,232 དེ་ ཚད་གཞི་ཁར་ ལག་ལེན་འབབ་ མ་ཚུགས་པའི་ བར་མཚོན་མ་ཡིན་པས།

འཆར་དཔུང་ཚད་ལྡན་ལག་ལེན་མ་འབབ་པའི་ཚད་གཞི་དེ་ ཉེ་མའི་ཕྱི་མའི་ནང་ བརྒྱ་ཆ་ 22.04 འབད་མི་དང་ ཕྱད་པ་ད་ གསལ་སྐྱབ་འཆར་དཔུང་བསྐྱོམས་ལས་ བརྒྱ་ཆ་ 22.04 གི་ཕྱི་མ་ཡིན་པས།

ཐིག་ལྷན་ ༡༡ པ་ ཕྱིས་ལོ་ ༢༠༡༥-༡༦ ནང་གི་ གསལ་སྒྲུབ་འཆར་དངུལ་དང་ ཟད་འགྲོའི་ལྷན་པར་བརྟུན་  
བསྟུན།

	དབྱེ་ལག།	འཆར་དངུལ།	ཟད་འགྲོ།	ལྷན་པར།	ལྷན་པར་ བརྟུན།	གསལ་སྒྲུབ་འཆར་ དངུལ་བསྟོར་མས་ ལས་བརྟུན།
༡	ཚུ་ཁྲིམས་འདུས་ཚོགས་ཚུ།	༤༩༧.༡༢༢	༣༢༡.༤༠༣	༡༧༦.༣༢༠	༣༥.༣%	༠.༧%
༢	དང་ཁྲིམས་ལྷན་ལྟེ།	༡༢༣.༣༠༣	༡༠༤.༥༠༩	༡༤.༧༩༤	༡༥.༢%	༠.༡%
༣	ལྷན་ལག་ཚུ།	༡༧,༧༡༣.༢༥༢	༡༤,༤༤༠.༩༦༣	༣,༢༧༢.༢༨༩	༡༤.༥%	༡༢.༣%
༤	ནང་སྲིད་དང་སྲོལ་འཛིན་ལྷན་ལག།	༡,༥༤༤.༤༤༠	༡,༠༢༤.༤༤༧	༥༢༧.༧༩༣	༣༣.༥%	༡.༩%
༥	དངུལ་ཚུ་ས་ལྷན་ལག།	༣,༡༢༥.༡༤༤	༣,༠༢༢.༢༧༠	༡༠༣.༤༧༤	༣.༣%	༠.༤%
༦	ཕྱི་འབྲེལ་ལྷན་ལག།	༥༤.༣༣༤	༤༤.༡༢༩	༤.༢༠༩	༡༥.༡%	༠.༠%
༧	སོ་ནམ་དང་ནགས་ཚལ་ལྷན་ལག།	༡,༩༤༧.༥༩༥	༡,༤༩༣.༤༤༤	༤༥༤.༡༥༩	༢༤.༩%	༡.༩%
༨	བསྟན་ཆུས་ལྷན་ལག།	༡,༠༧༣.༢༥༧	༧༥༡.༤༥༢	༣༢༡.༤༠༥	༢༩.༩%	༡.༢%
༩	ཞབས་རྟོག་ལྷན་ལག།	༤,༠༩༧.༤༢༤	༤,༠༤༤.༡༢༤	༡,༠༥༡.༧༠༤	༡༧.༡%	༤.༠%
༡༠	བརྟུན་འབྲེལ་ལྷན་ལག།	༤༤༠.༤༥༡	༤༥༣.༤༥༡	༡༤༧.༢༠༠	༣༣.༣%	༠.༧%
༡༡	གསོ་བ་ལྷན་ལག།	༡,༠༤༩.༤༩༥	༧༩༥.༩༧༧	༢༥༣.༥༡༤	༢༤.༩%	༡.༡%
༡༢	ཤེས་རིག་ལྷན་ལག།	༡,༣༩༩.༡༥༤	༡,༡༣༧.༣༣༠	༢༦༡.༤༢༤	༡༨.༧%	༡.༠%
༡༣	ལུ་གཡོག་ལྷན་ལག།	༤༩༤.༣༠༠	༤༤༥.༤༧༥	༣༢.༤༢༥	༤.༥%	༠.༡%
༡༤	རང་སྲོལ་འདུས་ཚོགས་ཚུ།	༢,༠༡༠.༤༤༢	༡,༤༠༢.༤༥༧	༤༠༤.༠༠༥	༢༠.༡%	༢.༣%
༡༥	ས་གནས་གཞུང་།	༤,༢༣༤.༤༩༢	༤,༥༣༧.༩༢༤	༤༩༤.༩༤༤	༡༡.༢%	༢.༤%
༡༦	རྫོང་ལག་ཚུ།	༣,༩༧༣.༤༢༤	༣,༤༧༩.༤༤༤	༤༩༣.༩༤༢	༡༢.༤%	༡.༩%
༡༧	སྲིད་འོག་ཚུ།	༢,༡༤༡.༤༧༩	༡,༩༤༢.༤༩༡	༡༤༤.༩༤༤	༧.༤%	༠.༤%
༡༨	ཁྲོམ་སྡེ་ཚུ།	༡༡༩.༧༤༥	༧༤.༧༤༤	༤༤.༠༡༧	༣༤.༧%	༠.༢%
	བསྟོར་མས།	༢༤,༥༧༤.༢༢༢	༢༡,༤༠༧.༤༥༤	༤,༧༧༠.༣༧༤	༡༧.༩%	༡༧.༩%

དྲན་ཐོ་ ཟད་འགྲོ་ནང་ལུ་ ལྷན་ལག་དང་བཀག་འཛིན་ཚུ་མི་ཚུ་དང་།

གསལ་སྒྲུབ་འཆར་དངུལ་ ཟད་འགྲོ་མ་བཏང་བའི་དངུལ་བསྟོར་མས་མཐོ་ཤོས་དང་ གསལ་སྒྲུབ་འཆར་དངུལ་  
བསྟུན་བཟོའི་བརྟུན་ཆ་ཚུ་ གཤམ་འཁོད་བཞིན་དུ་ཡིན་པ་སེ།



**ལ.ལ དངུལ་འབྲེལ་དམིགས་གཏང་གི་གྲུབ་འབྲས།**

ཕྱི་ལོ་ ༢༠༡༥-༡༦ གི་དོན་ལུ་ ལུ་ཆེ་ལེ་དངུལ་ཕྱི་མི་སྲིད་བྱུས་དང་ དམིགས་གཏང་བཀོད་ཡོད་མི་ཚུ་ གཤམ་འཁོད་བཞིན་དུ་ མཐར་འཁྲོལ་ཅན་འབད་གྲུབ་སྟེ་ཡོད།

- དངུལ་བསྐྱོམས་ཕྱི་མི་ཚད་དེ་ རང་འཁོད་ཐོན་སྐྱེད་ཡོངས་བསྐྱོམས་ལས་ བརྒྱ་ཆ་ ༣.༢ གི་འོག་རྒྱ་བཞག་ནི་གི་ དམིགས་གཏང་ཡོད་མི་དང་འཁྲིལ་ཏེ་ རང་འཁོད་ཐོན་སྐྱེད་ཡོངས་བསྐྱོམས་ལས་ བརྒྱ་ཆ་ ༡.༡ གྲུ་གནས་ལུ།
- རང་འཁོད་འོང་འབབ་ཀྱིས་ རྒྱུན་སྲིད་ཟུང་འགོ་ག་རལ་ཡོད་པའི་གྲུ་ གསར་སྐྱབ་ཟུང་འགོ་ བརྒྱ་ཆ་ ༢.༣ གི་ ཟུང་འགོ་ཡང་ལང་ལུ།
- རྒྱུ་ག་མེ་མེན་པའི་བྱ་ལོན་དེ་ རང་འཁོད་ཐོན་སྐྱེད་ཡོངས་བསྐྱོམས་ལས་ བརྒྱ་ཆ་ ༣.༥ འོག་རྒྱ་བཞག་ནི་གི་དམིགས་གཏང་ཡོད་མི་ལས་ བརྒྱ་ཆ་ ༢.༧ གྲུ་གནས་ལུ།
- ཕྱི་ལོ་དེ་ནང་ མི་སྲེའི་འགན་ཁུར་ཡོད་མི་ ལས་སྡེ་ཚུ་ལུ་ གསར་སྐྱབ་ལུ་གི་དོན་ལུ་དང་ འོང་འབབ་ཕྱི་མི་ཚད་ཀྱི་དོན་ལུ་ རྒྱུན་ཡོད་པའི་ ལྷན་ཐབས་མ་དངུལ་དེ་ དངུལ་ཀྲམ་ས་ཡ་ ༢,༧༠༥.༤༠༣ གྲུ་གནས་ལུ།

**༤. གཞུང་གི་བྱ་ལོན་གནས་སྤངས།**

གཞུང་གིས་ དངུལ་བསྐྱོམས་ཕྱི་མི་ཚད་བསྐྱབ་ཐབས་ལུ་ རྒྱལ་ཁབ་ཕྱི་ནང་གཉིས་ཆ་ར་ལས་ རྒྱུན་འགྲུལ་ཚུ་ལེན་མ་ཡིན། འདས་པའི་ འབྲེལ་ཁམས་ཀྱི་ ལོ་ངོ་བཅུ་ཕྱག་ཚུ་ནང་ གཞུང་གིས་རྒྱུན་འགྲུལ་མང་ཤོས་ར་ རྒྱུ་ག་མེ་ལས་འགྲུལ་ཚུ་གི་དོན་ལུ་ རྒྱ་གར་གཞུང་ལས་ལེན་ཡོད་པ་ཡིན། དེ་ལ་ལུ་ གཞུང་གིས་ ཨེ་ཤི་ཡ་གོང་འཕེལ་དངུལ་ཁང་དང་ རྒྱལ་སྤྱི་སོ་ནམ་གོང་འཕེལ་མ་དངུལ་ རྩེ་ཀ་ལ་སོགས་པ་དང་འབྲེལ་བའི་ རྒྱལ་སྤྱི་དང་བྱུང་ཕྱོགས་མཉམ་རྒྱུ་ལས་ཡང་ རྒྱུན་འགྲུལ་ཚུ་ལེན་མ་ཡིན།

སྤྱི་ལོ་ ༢༠༡༦ ལྷན་ ༤ པའི་ཚེས་ ༣༠ ཚུན་ལུ་ གཞུང་གི་བྱ་ལོན་ཚད་ལུས་(ཕྱི་ནང་གཉིས་ཆ་ར་)དེ་ དངུལ་ཀྲམ་ས་ཡ་ ༡༦༠,༥༦༢.༠༥༧ (ལུ་ཨེས་འོ་ལར་ས་ཡ་ ༢,༣༧༠.༧༧༥) གྲུ་གནས་ཡོད་མི་དེ་ རང་འཁོད་ཐོན་སྐྱེད་ཡོངས་བསྐྱོམས་ལས་ བརྒྱ་ཆ་ ༡.༡༣ དེ་ཅིག་ཡིན་པས། བྱ་ལོན་བསགས་ཚད་ལུ་ ཡར་སེང་དེ་ཡང་ བརྒྱ་ཆ་ ༣.༣ དེ་ཅིག་ཡིན་པ་ད་ ཡར་སེང་འདི་ གཙོ་བོ་ར་ ལག་ཐོག་ཡོད་པའི་ རྒྱུ་ག་མེ་ལས་འགྲུལ་ཚུ་ལུ་ རྒྱ་གཞུང་ལས་མ་དངུལ་འཛིན་གྲོལ་འབད་མི་དང་ སྐྱུག་ལུང་ཕྱོགས་ཀྱི་ ཉི་རུ་བཟེ་སོར་འགྲིག་ཆ་དང་འཁྲིལ་ཏེ་ རྒྱལ་གཞུང་དངུལ་ལས་དབང་འཛིན་གྱི་ ཉི་རུ་བཟེ་སོར་མཐུན་རྒྱུན་ལག་ལེན་འབབ་མི་ལས་ཐོན་ཡོད་པ་ཡིན། ཕྱི་ལོ་



དེ་ནང་ རྒྱུན་འགྲུལ་དོ་བོའི་རྒྱུན་ཚབ་ དངུལ་ཀའ་ས་ཡ་ ༣,༠༣༧.༡༦༩ སྲོང་ལུག།

ནང་འཁོད་བྱ་ལོན་དེ་ བྱ་ལོན་ཡོངས་བསྐྱེམས་ལས་ བརྒྱ་ཆ་ ༩.༩ དེལས་ ཕྱི་བྱ་ལོན་དེ་ བྱ་ལོན་ཡོངས་ བསྐྱེམས་ལས་ བརྒྱ་ཆ་ ༧༧.༡ ལུག་ལོན་ལུག།

### ༤.༡ རང་འཁོད་བྱ་ལོན།

སྤྱི་ལོ་ ༢༠༡༤ ལྷན་ ༤ པའི་ཚེས་ ༣༠ ཚུན་ གཞུང་གི་ནང་འཁོད་བྱ་ལོན་དེ་ ༧,༤༥༤.༡༡༥ ལུག་ལོན་ལུག།  
འདི་ནང་ལུ་ འབྲུག་གི་དངུལ་ཁང་ནང་ལས་ དངུལ་འབྲེལ་བཏོན་ནི་གི་མཐུན་ཚུན་ དངུལ་ཀའ་ས་ཡ་ ༧,༥༤༩.༥༧༧  
ཚུན་དེ་ཡོད་པ་ད་ བྱ་ལོན་ལྷན་ལུས་དེ་ རྒྱལ་ཡོངས་བྱུར་ཕོགས་དང་འཛོལ་ཏེ་མ་དངུལ་ནང་ལས་ ལུན་ཚོགས་གྲིང་  
སྐྱེད་ཁང་ནང་ ལས་གཤམ་པའི་སྲོད་ལྷིམ་བཟོ་བསྐྱེད་བྱེད་ལུ་ ལེན་ཡོད་པ་ཡིན།

ཕྱི་ལོ་དེ་ནང་ དངུལ་རྒྱུང་འཛིན་སྐྱོང་དང་ ཕྱི་མ་དངུལ་ཐོག་གི་ལས་འགུལ་ཚུ་ ལག་ལེན་འབབ་ནི་ལུ་ མ་  
དངུལ་འཛིན་གྲོལ་ ལུས་ཐོག་ཁར་ འབད་ནི་གི་དོན་ལུ་ དངུལ་ཕྱི་མ་ལྷན་ཁག་གིས་ མཛོད་དངུལ་ཤོག་འཛིན་  
ལུས་ལུན་ཉིན་གངས་ ༣༠ ལས་ ༧༠ གི་བར་ན་འབད་མི་ཚུ་ བཀའ་སྲུང་འབད་དེ་ དེ་ཚུ་ ཕྱི་ལོ་དེ་ནང་ར་  
དངུལ་ཚང་འགྲིགས་སྲོད་དེ་ ལོག་བསྐྱེད་ཡོད་པ་ཡིན།

### ༤.༢ ཕྱི་བྱ་ལོན།

སྤྱི་ལོ་ ༢༠༡༤ ལྷན་ ༤ པའི་ཚེས་ ༣༠ ལུ་ ཕྱི་བྱ་ལོན་དེ་ དངུལ་ཀའ་ས་ཡ་ ༡༥༥,༩༠༥.༩༧༢ (ཡུ་ཨེས་ཏོ་  
ལར་ས་ཡ་ ༣,༣༠༢.༠༧༧) ལུག་ལོན་ཡོད་མི་དེ་ རང་འཁོད་ཐོན་སྐྱེད་ཡོངས་བསྐྱེམས་ལས་ བརྒྱ་ཆ་ ༡༠༩.༧ དེ་  
ཅིག་ཡིན་པས། ཕྱི་བྱ་ལོན་ཡོངས་བསྐྱེམས་ཐོག་ལས་འབད་བ་ཅིན་ བརྒྱ་ཆ་ ༧༩ དེ་ཅིག་ (ནང་འཁོད་ཐོན་སྐྱེད་  
ཡོངས་བསྐྱེམས་ལས་ བརྒྱ་ཆ་ ༡༠.༡) ལྷོག་མེད་བྱ་ལོན་དང་ བརྒྱ་ཆ་ ༧༧ དེ་ (ནང་འཁོད་ཐོན་སྐྱེད་ཡོངས་  
བསྐྱེམས་ལས་ བརྒྱ་ཆ་ ༢༩.༧) ལྷོག་མེ་མེན་པའི་བྱ་ལོན་ཡིན་པས། ཕྱི་བྱ་ལོན་གྱི་འགྲུབ་ཚུལ་དེ་ཡང་ བརྒྱ་ཆ་  
༢༤.༠ དེ་ ཕྱི་བཟུང་མེད་འབད་བཏུབ་པའི་དངུལ་དང་ བརྒྱ་ཆ་ ༧༧ པོ་ རྒྱ་གར་གྱི་རྩ་ཕི་བྱ་ལོན་ཡིན་པས།

ཉེ་མའི་ཕྱི་ལོ་དང་ལྷན་པ་ད་ ཕྱི་ལོ་ ༢༠༡༥-༡༦ རང་ལུ་ བྱ་ལོན་བསམགས་ཚད་དེ་ དངུལ་ཀའ་ས་ཡ་  
༣༧,༢༢༩.༧༥༣ (བརྒྱ་ཆ་ ༢༡.༧) ལྷིས་ ཡར་སེང་སོང་ལུག།  
ཡར་སེང་དེ་ཡང་ གཙོ་བོར་ འབྲུག་གི་སློག་མེ་ལས་འགུལ་ཚུ་ལུ་ རྒྱ་གར་གཞུང་ལས་ རྒྱུན་འགྲུལ་ འཛིན་གྲོལ་  
འབད་མི་ཚུ་ལས་ཐོན་ལུག།

སྤྱི་ལོ་ ༢༠༡༥-༡༦ ལྷན་ ༤ པའི་ཚེས་ ༣༠ ལུ་ རྒྱ་གཞུང་ལས་ལེན་པའི་ རྩ་ལྷན་གྱི་ལོ་ལོ་ལོ་ལོ་ རྩ་ལྷན་གྱི་  
 ༡༡༥,༣༩༣.༤༡༥ རྒྱ་གཞུང་གི་ལོ་ལོ་ལོ་ལོ་ རྩ་ལྷན་གྱི་ལོ་ལོ་ལོ་ལོ་ རྩ་ལྷན་གྱི་ལོ་ལོ་ལོ་ལོ་ རྩ་ལྷན་གྱི་  
 ལོ་ལོ་ལོ་ལོ་ རྩ་ལྷན་གྱི་ལོ་ལོ་ལོ་ལོ་ རྩ་ལྷན་གྱི་ལོ་ལོ་ལོ་ལོ་ རྩ་ལྷན་གྱི་ལོ་ལོ་ལོ་ལོ་ རྩ་ལྷན་གྱི་

༡. དར་ལ་སློག་མེ་དབང་འཛོལ་	རྩ་ལྷན་གྱི་ལོ་ལོ་ལོ་ལོ་	༣,༣༥༩.༩༧༤
༢. སྤྱ་ན་གཙང་རྩ་སློག་མེ་ལས་འགུལ་ ༡ པ་	རྩ་ལྷན་གྱི་ལོ་ལོ་ལོ་ལོ་	༩༣,༥༩༣.༩༤༧
༣. སྤྱ་ན་གཙང་རྩ་སློག་མེ་ལས་འགུལ་ ༢ པ་	རྩ་ལྷན་གྱི་ལོ་ལོ་ལོ་ལོ་	༢༧,༩༤༧.༥༠༠
༤. མང་སྤེ་རྩ་སློག་མེ་ལས་འགུལ་	རྩ་ལྷན་གྱི་ལོ་ལོ་ལོ་ལོ་	༢༤,༢༤༩.༣༣༠
༥. རྒྱ་བ་རྩ་སློག་མེ་ལས་འགུལ་ ༡ པ་	རྩ་ལྷན་གྱི་ལོ་ལོ་ལོ་ལོ་	༣,༠༠༠.༠༠༠
༦. རྒྱ་བ་རྩ་སློག་མེ་ལས་འགུལ་ ༢ པ་	རྩ་ལྷན་གྱི་ལོ་ལོ་ལོ་ལོ་	༩,༠༠༠.༠༠༠
༧. བརྩེ་སོར་མཚུན་རྩ་སློག་	རྩ་ལྷན་གྱི་ལོ་ལོ་ལོ་ལོ་	༩,༧༡༩.༤༣༠
<b>བསྐྱོར་སྤྱོད་</b>	<b>རྩ་ལྷན་གྱི་ལོ་ལོ་ལོ་ལོ་</b>	<b>༡༡༥,༣༩༣.༤༡༥</b>



དྲན་པོ་ ལཱ་ལེན་འཐབ་ཡོད་པའི་མེ་སངས་པ་ལོ་	ཡུལ་མིའི་	ཡུ་རྫོང་	ཡན་(000)							
དྲུག་ལྷན་	601,024 (02.444)	02.024	640.400							
མངའ་སྡེ་ལྷན་གྱི་ ཚེས་དཔལ་བོ་འོ་ལོ་ལྷན་གྱི་	123,700.203									
ལུང་ལུང་ལྷན་ རྒྱ་ལས་ལྷན་										













## ༧. གཞུང་གི་འགན་ལེན།

སྤྱི་ལོ་ ༢༠༡༤ ལྷམ་ ༤ པའི་ཚེས་ ༣༠ ཚུན་ལུ་ གཞུང་གི་འགན་ལེན་དེ་ དངུལ་ཀྲམ་ས་ཡ་ ༢༠༢.༣༢༩ འབདམ་ད་ ནང་འཁོད་ཐོན་སྐྱེད་ཡོངས་བསྐྱོམས་ལས་ བརྒྱ་ཚ་ ༠.༡༤ ལྷམ་གནས་ལུག། འགན་ལེན་དེ་ཡང་ མི་མང་བུ་ལོན་སྲིད་བྱུས་ ༢༠༡༤ ཅན་མའི་ནང་གཞུང་གི་འགན་ལེན་གྱི་དོན་ལུ་བཀོད་པའི་ མཐོ་ཚད་བརྒྱ་ཚ་ ༥ གི་ནང་འཁོད་ཨིན་པས། སྤྱི་ལོ་ ༢༠༡༤ ལྷམ་ ༤ པའི་ཚེས་ ༣༠ ཚུན་གྱི་ གཞུང་གི་འགན་ལེན་ཚུ་ ཐིག་ལྷམ་ ༢༣ པ་ནང་བཀོད་དེ་ཡོད།

## ཐིག་ལྷམ་ ༢༥ པ་སྤྱི་ལོ་ ༢༠༡༤ ལྷམ་ ༤ པའི་ཚེས་ ༣༠ ཚུན་ལུ་ གཞུང་གི་འགན་ལེན་ཚུ།

ཨང་	ཁེ་སན་ཐོབ་མི།	སྤོད་ཚེས།	སྤོད་ལུལ།	སྤོད་དོན།	འགོ་ཐོག་འགན་ལེན་དངུལ་བསྐྱོམས།		དུས་ཡུན།		དངུལ་བསྐྱོམས་ལྷག་ལུས།	ཤོད་ཐོ།
					ཕྱི་དངུལ།	དངུལ་གྲི་ས་ཡ་	ལོ་	ཉེན་ལུ་		
༡	རྩམ་བཟོ་གྲུ་མི་རྒྱུ་ལེ་ལས་འགུལ།	༢༠/༡/༠༡	རྒྱལ་ཡོངས་དངུལ་ཁང་	སྤྱི་རྒྱུགས་མོ་འི་འཕུལ་ཁང་གཞི་བརྩུགས་གྱི་ལག་ལེན་མ་ཟ།		༡༥.༠༠	ལོ་ ༡༠		༢.༣༢༩	འགན་ལེན་དངུལ་བསྐྱོམས་དང་འབྲེལ་ཏེ་གནང་བ་གྲུབ་པ་དངུལ་གྲི་༩,༩༨༨,༠༤༢.༩༤
༢	འབྲུག་གོང་འཕེལ་དངུལ་ཁང་	༢/༤/༠༢	རྒྱལ་ཡོངས་རྒྱུ་ལོགས་དང་འཚོ་རྟེན་མ་དངུལ།	ཁེ་ལུ་རྒྱུང་བ་དང་འབྲིང་རིམ་མ་དང་སྤྱི་གསལ་པའི་མོང་ཡུགས་སྤྱི་ལུ་འགུལ།		༤༠༠.༠༠	ལོ་ ༡༠	༢༠༠.༠༠	མ་ཚུའི་སྤྱི་ཚབ་སྤོད་ནི་ ༢༠༡༤ ལྷམ་ ༤ པ་ལས་འགོ་བརྩུགས་ནི། སྤྱི་ལུ་འགུལ་བསྐྱོམས་དངུལ་ཀྲམ་ས་ཡ་ ༥༠༠། འགན་ལེན་དངུལ་ཀྲམ་ས་ཡ་ ༤༠༠།	
<b>བསྐྱོམས།</b>						<b>༤༡༥.༠༠༠</b>			<b>༢༠༢.༣༢༩</b>	

## 10. གཞུང་གིས་འཆང་སྟེ་ཡོད་པའི་བཤོ་བཤའ།

སྤྱི་ལོ་ ༢༠༡༤ ཟླ་ ༤ པའི་ཚེས་ ༣༠ ལུ་ ལས་འཛིན་མ་འདྲམ་ཚུ་ནང་ གཞུང་གིས་འཆང་སྟེ་ཡོད་པའི་བཤོ་བཤའ་གནས་གོང་དེ་ དངུལ་ཀྲམ་ས་ཡ་ ༤༩,༢༩༤.༡༧༢ གུ་གནས་ཡོད་པ་ད་ ཉེ་མའི་ལོ་དང་ཕྱད་པ་ད་ དངུལ་ཀྲམ་ས་ཡ་ ༡,༥༥༡.༩༧༤ (༣.༣%) གིས་ཡར་སང་ཐོན་ལུག། གཞུང་གིས་ འབྲུག་རྒྱ་ཁོར་གཞིས་བཟུང་བཅུས་ ཉེ་ ལས་འཛིན་བཅོལ་ནང་ལུ་ བཤོ་བཤའ་ཚུ་འཆང་སྟེ་འདུག།

གཞུང་གི་འཆང་སྟེ་ཡོད་མི་བཤོ་བཤའ་ལུ་ ཡར་སང་ཐོན་མི་དེ་ཡང་ གཙོ་བོར་ གཞུང་གིས་ གཞུང་དབང་ཚོང་ ལས་ཁང་གསར་པ་དུག་ ནང་སྟེ་བས་འབད་མི་ལུ་བརྟེན་ཉེ་ཨིན་པས། གཞུང་དབང་ཚོང་ལས་ཁང་དུག་ལས་ གཞུང་གི་བཤོ་བཤའ་འཆང་མི་ལུ་ དངུལ་ཀྲམ་ས་ཡ་ ༧༤༢.༣༠༠ གིས་ ཡར་སང་ཐོན་ལུག།

གཞུང་གིས་འཆང་སྟེ་ཡོད་པའི་བཤོ་བཤའ་ཚུ་གི་ བརྗོད་དོན་དེ་ ཐིག་ལྷམ་ ༣༤ པ་ནང་བཀོད་དེ་ཡོད།



གཞུང་གིས་ ཀུན་གསལ་རང་སྤོང་ལས་འཛིན་ (47%) དང་ འབྲུག་གོང་འཕེལ་དངུལ་ཁང་ (66%) གཉིས་  
 རྒྱུ་ལས་འཛིན་བཅོམ་ལུ་སྦྲེལ་བའི་བཞུགས་སྐོར་གྱི་ལྷན་ཚོགས་ཀྱི་ 200 རེ་རང་འཆང་སྟེ་ཡོད།

**1.1. རྩོགས་བསྐྱེད་མ་དངུལ་རྩིས་ཁ།**

རྩིས་ལོ་ 2014-15 རེ་གཞུང་གི་རྩོགས་བསྐྱེད་མ་དངུལ་རྩིས་ཁ་ནང་ལུ་དངུལ་ཀུན་མ་ས་ཡ་ 1,137.477 རྩིས་  
 ཆད་ཐོག་ལས་འགོ་བཙུགས་ཏེ་རྩིས་ཆད་དངུལ་ཀུན་མ་ས་ཡ་ 6,441.442 གྱི་སྐོ་ལས་མཚུག་བསྐྱེད་ལུ་གཞུང་གི་  
 རྩོགས་བསྐྱེད་མ་དངུལ་རྩིས་ཁ་གི་གོ་སྐོར་ལས་རྩིས་ཁ་དེ་འོག་གི་ཐིག་ཁྲམ་ 24 བ་ནང་བཞག་དེ་ཡོད།

**ཐིག་ཁྲམ་ 24 བ་:** རྩིས་ལོ་ 2014-15 རྒྱུ་ལས་འཛིན་གྱི་གཞུང་གི་རྩོགས་བསྐྱེད་མ་དངུལ་རྩིས་ཁ་གི་ གོ་སྐོར་ལས་  
 རྩིས་ཁ།

ཨང་།	ལ་གསལ།	དངུལ་ཀུན་མ་ས་ ཡ་ནང་།
1	2014 ལྷན་ཚོགས་ཀྱི་ཕྱི་ལོ་ལྷན་ཚོགས་ཀྱི་ རྩིས་ཁ་འགོ་བཙུགས་ལྷན་ཚོགས་ཀྱི་	-1,037.477
2	<b>ལོ་དེ་ནང་གི་བྱུང་ཐོ་ཚུ།</b>	17,760.644
	འཆར་དངུལ་མ་དངུལ་རྩིས་ཁ་ (དམངས་རྩིས་ལས་ཁུངས་)	60,769.906
	འོང་འབབ་རྩིས་ཁ་ (འོང་འབབ་དང་ཅད་མ་ལས་ཁུངས་དང་འབྲུག་གི་དངུལ་ཁང་།)	24,467.676
	འོང་འབབ་མེན་པའི་རྩིས་ཁ་ (འབྲུག་གི་དངུལ་ཁང་)	2,630.964
3	<b>ཕབ་ཆ:</b> ལོ་དེ་ནང་གི་སྐོར་ཐོ་ཚུ།	13,020.907
	འཆར་དངུལ་མ་དངུལ་རྩིས་ཁ་ (དམངས་རྩིས་ལས་ཁུངས་)	27,772.020
	བཙུགས་བཞག་བཞག་ལྷན་ཚོགས་ཀྱི་རྩིས་ཁ་ལྷན་ཚོགས་ཀྱི་ (འབྲུག་གི་དངུལ་ཁང་)	42,307.729
	འོང་འབབ་རྩིས་ཁ་ལྷན་ཚོགས་ཀྱི་ལྷན་ཚོགས་ཀྱི་ (འོང་འབབ་དང་ཅད་མ་ལས་ཁུངས་དང་འབྲུག་གི་དངུལ་ཁང་)	409.406
4	2015 ལྷན་ཚོགས་ཀྱི་ཕྱི་ལོ་ལྷན་ཚོགས་ཀྱི་ རྩིས་ཁ་མཚུག་བསྐྱེད་ལུ་ལྷན་ཚོགས་ཀྱི་	-6,977.993
5	<b>གོ་སྐོར་ལས་:</b>	
	2015 ལྷན་ཚོགས་ཀྱི་ཕྱི་ལོ་ལྷན་ཚོགས་ཀྱི་ མཚུག་བསྐྱེད་ལུ་ལྷན་ཚོགས་ཀྱི་ (འབྲུག་གི་དངུལ་ཁང་དང་ཞུགས་ གཞུང་དངུལ་ལས་དབང་འཛིན་)	-6,441.442
	ལས་སྐོར་:20.6.2015 ལུ་ བརྒྱུད་སྐོར་ཐོག་གི་མ་དངུལ་(བཙུགས་བཞག་) - འབྲུག་གི་དངུལ་ཁང་།	0.000
	ཕབ་ཆ:20.6.2015 ལུ་ བརྒྱུད་སྐོར་ཐོག་གི་མ་དངུལ་(ཕྱིར་བཏོན་) - འབྲུག་གི་དངུལ་ཁང་།	0.000

མང	ལ་གསལ།	དངུལ་ཀྲམ་ས་ ཡ་ནང།
༤	༢༠༡༤ ལྷན ༤ པའི་ཚེས་༢༠ ལུ་ མཇུག་བསྐྱེམས་ལྷག་ཆད་ (འབྲུག་གི་དངུལ་ཁང་དང་རྒྱལ་གཞུང་དངུལ་ལས་དབང་འཛིན་)	-༤,༥༤༩.༥༧༧
༧	ལ་སྐྱོང་:	༡,༠༠༠
	ཀ) འབྲུག་གི་དངུལ་ཁང་རྩིས་ཁ་ནང་མེད་པའི་ དམངས་རྩིས་ལས་ཁུངས་ཀྱི་རྩིས་ཁ་ལྟར་ བཅུགས་བཞག།	༡,༠༠༠
	ཁ) དམངས་རྩིས་ལས་ཁུངས་ཀྱི་རྩིས་ཁ་ནང་མེད་པའི་ འབྲུག་གི་དངུལ་ཁང་གི་རྩིས་ཁ་ལྟར་གྱི་ཕྱིར་བཏོན།	༠,༠༠༠
༨	ས་བ་ཆ་:	༡༢༩.༤༡༤
	ཀ) དམངས་རྩིས་ལས་ཁུངས་ཀྱི་རྩིས་ཁ་ནང་མེད་པའི་ འབྲུག་གི་དངུལ་ཁང་རྩིས་ཁ་ལྟར་གྱི་བཅུགས་བཞག།	༡༢༩.༤༡༤
	ཁ) འབྲུག་གི་དངུལ་ཁང་རྩིས་ཁ་ནང་མེད་པའི་ དམངས་རྩིས་ལས་ཁུངས་ཀྱི་རྩིས་ཁ་ལྟར་གྱི་ཕྱིར་བཏོན།	
༩	༢༠༡༤ ལྷན ༤ པའི་ཚེས་༢༠ ལུ་ མཇུག་བསྐྱེམས་ལྷག་ཆད་ (དམངས་རྩིས་ལས་ཁུངས་)	-༤,༧༡༡.༩༩༩

༡༩. གཞུང་གི་འཆར་དངུལ་མ་དངུལ་རྩིས་ཁ།

རྩིས་ལོ་ ༢༠༡༥-༡༦ གི་གཞུང་གི་འཆར་དངུལ་མ་དངུལ་རྩིས་ཁ་གི་གོ་སློབ་ས་རྩིས་ཁ་ལྷན་ཁྲིའོག་གི་ཐིག་ཁམ་ ༢༤ པ་ནང་བཀོད་དེ་ཡོད།

ཐིག་ཁམ་ ༢༥ པ་: རྩིས་ལོ་ ༢༠༡༥-༡༦ གི་ གཞུང་གི་འཆར་དངུལ་མ་དངུལ་རྩིས་ཁ་གི་ གོ་སློབ་ས་རྩིས་ཁ།

མང	ལ་གསལ།	དངུལ་ཀྲམ།	དན་གསོ།
༡	༢༠/༤/༢༠༡༤ ལུ་ དངུལ་ཁང་བཅོམ་འཛིན་ལྟར་གྱི་མཇུག་བསྐྱེམས་ལྷག་ཆད།	༡༩,༡༧༤.༢༥༩	
༢	ལ་སྐྱོང་:		
ཀ)	དངུལ་ཁང་དངུལ་ཁང་རྩིས་ཁ་ནང་མེད་པའི་ དངུལ་དེབ་ལྟར་གྱི་བཅུགས་བཞག།	༡,༠༠༠	རྩིས་ལྷགས་༡ པ།
ཁ)	དངུལ་དེབ་ལྟར་མེད་པའི་ འབྲུག་གི་དངུལ་ཁང་རྩིས་ཁ་ལྟར་གྱི་ཕྱིར་བཏོན།		
༣	ས་བ་ཆ་:		
ཀ)	དངུལ་དེབ་ལྟར་མེད་པའི་འབྲུག་གི་དངུལ་ཁང་རྩིས་ཁ་ལྟར་གྱི་བཅུགས་བཞག།	༡༢༩.༤༡༤	རྩིས་ལྷགས་༢ པ།
ཁ)	འབྲུག་གི་དངུལ་རྩིས་ཁ་ནང་མེད་པའི་དངུལ་དེབ་ལྟར་གྱི་ཕྱིར་བཏོན།		
༤	དངུལ་དེབ་ལྟར་ ༢༠/༤/༢༠༡༤ ལུ་ མཇུག་བསྐྱེམས་ལྷག་ཆད།	༡༩,༠༥༥.༩༤༩	

12.1 བོ་སྤྲོམས་གྱི་ཁ་གསལ་ཚུ།

བྱར་སྐྱགས་ ༡ པ་ : དངུལ་ཁང་ཕྱིས་ཁ་ནང་མེད་པའི་ དངུལ་དེབ་ལྟར་གྱི་བཅུགས་བཞག་ཚུ།

ཨང་	ཁ་གསལ།	དངུལ་གྲམ་སྐྱེ་སྐྱེ།
1	ཕྱིས་ལོ་ 201406 བོ་བཅུགས་ འབྲུག་གི་དངུལ་ཁང་གིས་ 201607 ནང་ བཅུགས་བཞག་ཕྱིས་ ཐོ་བཀའ་ཡོད་པ།	
2	བཅུགས་བཞག་ཕྱིས་ཁ་ ཨེལ་སི་/200.01/1001 བོ་དོན་ལུ་ མཚུག་བསྐྱོམས་ལྷག་ཚད་གཞུང་ འབྲུག།	2.000
	ཀ་གི་བསྐྱོམས།	2.000

བྱར་སྐྱགས་ 2 པ་ : དངུལ་དེབ་ནང་མེད་པའི་ དངུལ་ཁང་ཕྱིས་ཁ་ལྟར་གྱི་བཅུགས་བཞག།

ཨང་	ཁ་གསལ།	དངུལ་གྲམ་སྐྱེ་སྐྱེ།
1	ཕྱིས་ལོ་ 201205 བོ་བཅུགས་བཞག་ འབྲུག་གི་དངུལ་ཁང་གིས་ ཕྱིས་ལོ་ 201406 ནང་ཕྱིས་ཐོ་བཀའ་ཡོད་པ།	
2	བཅུགས་བཞག་ཕྱིས་ཁ་ ཨེལ་སི་/122.01/1001 ནང་ ལག་ལེན་མ་འཐབ་པའི་མ་དངུལ་ གཞུང་ འབྲུག།	0.206
3	ཨེལ་སི་/122.01/1001 ནང་ རྣམ་རྒྱལ་དང་སའ་ན་སུ་བླ་གི་དངུལ་ཕོགས་ཚབ་སྐྱོད།	0.043
4	མ་དངུལ་གཞུང་འབྲུག་: དམ་འཛིན་ཐབས་ལམ་ལག་ལེན་- ཨེལ་སི་/ 122.01/0001	0.203
5	ཨེ་ཤི་ཡ་གོང་འཕེལ་དངུལ་ཁང་གི་སྤྱི་ཚབ་གོ་རིམ་ 2 པ་ (འབྲུག་གོང་འཕེལ་དངུལ་ཁང་)	0.020
6	ནགས་ཚལ་གྲིང་འཛིན་པ་རིན་ཆེན་དབང་འབྲུས་ལས་ དངུལ་ཕོགས་འཐབ་ཚབ་སྐྱོད་- ཨེལ་སི་/ 200.01/0001	0.012
7	དག་འཚོ་གི་སྐོབ་ལུག་ཚུ་གི་དོན་ལུ་ སྐྱོང་བརྟེན་ལག་ཆས་ཉོ་སྐྱོབ་- ལུ་ནི་སེམ་ ཨེམ་ཨའི་སི་ 2274	0.260
8	སུ་ན་ཁ་ལུ་ འབྲུག་ཨ་ལོའི་སྤྱི་ཚོགས་ཤུ་མཚན་རྟགས་བཀོད་པ་- ལུ་ནི་སེམ་ ཨེམ་ཨའི་སི་ 0022	0.040
9	གཞུང་སྐྱོང་ལེགས་ལཱ་ན་ལུ་རྒྱབ་སྐྱོར་- ལུ་ནི་སེམ་ ཨེམ་ཨའི་སི་ 2220	0.470
10	སྤྱི་ཚུ་ལོག་སྐྱོད་དང་བཅའ་ཁྲིམས་ལྟར་འགལ་ལུ་རྒྱལ་སྤྱིའི་ཉིན་བཅིངས་- ལུ་ནི་སེམ་ ཨེམ་ཨའི་སི་ 2222	0.322
11	རྒྱལ་སྤྱིའི་ཤེས་ལོན་ལོ་རྒྱུ་ལས་རིམ་གྱི་ཟད་འགོ་འཐབ་ཚབ་སྐྱོད་- ལུ་ནི་སེམ་ ཨེམ་ཨའི་སི་ 2202	0.022
12	མཐོ་རིམ་ཤེས་ལོན་སྐོབ་གཉེན་ཐོགས་རམ་- རྒྱ་གཞུང་ འཆར་གཞི་22 པ་ ཨེམ་ཨའི་སི་ 2240	220.000
13	འབྲུག་མཁའ་འགྲུལ་ལས་འཛིན་གྱི་སྤྱི་ཚབ།	2.043
	ཀ་གི་བསྐྱོམས།	222.076

**༡༩. ཚབ་སྐྱོད་འབད་དགོ་པའི་བརྩུགས་བཞག་དང་ རྒྱན་འཁོར་དང་སློབ་གྲྭ་མ་དངུལ་རྩིས་ཁ་ཚུ།**

སྤྱི་ལོ་ ༢༠༡༤ ལྷན་ ༤ པའི་ཚེས་ ༣༠ ལུ་ མཇུག་བསྟུ་ཡོད་པའི་རྩིས་ལོ་ནང་གི་ ཚབ་སྐྱོད་འབད་དགོ་པའི་བརྩུགས་བཞག་རྩིས་ཁ་དང་ སློབ་གྲྭ་མ་དངུལ་རྩིས་ཁ་ དེ་ལས་ རྒྱན་འཁོར་མ་དངུལ་རྩིས་ཁ་ཚུ་གི་བརྩོད་དོན་དེ་ འོག་གི་ཐིག་ཁྲམ་ ༢༧ པ་ནང་བཀོད་དེ་ཡོད།

**ཐིག་ཁྲམ་ ༡༩ པ་: རྩིས་ལོ་ ༢༠༡༥-༡༦ གི་ ཚབ་སྐྱོད་འབད་དགོ་པའི་བརྩུགས་བཞག་རྩིས་ཁ་དང་ སློབ་གྲྭ་མ་དངུལ་རྩིས་ཁ་ དེ་ལས་ རྒྱན་འཁོར་མ་དངུལ་ཚུ་གི་ ལག་ལེན་བརྩོད་དོན།**

ཨང་	རྩིས་ཁའི་མིང།	འགོ་བརྩུགས་ ལྷག་ཚད།	རྩུང་ཚོ།	སྐྱོད་ཚོ།	མཇུག་ བརྩོན་ལས་ ལྷག་ཚད།	དངུལ་གྱི་དབྱེ་བ།
༡	ཚབ་སྐྱོད་འབད་དགོ་པའི་བརྩུགས་ བཞག་རྩིས་ཁ།	0.000	༡༢༧༤.༣༧༥	400.000	༧༧༤.༣༧༤	དངུལ་ཀྲམ།
༢	འབྲུག་གི་གསོ་བའི་སློབ་གྲྭ་མ་དངུལ།	༡,༤༠༣.44༤	༢༢7.6༤༢	༡༤༩.746	༡,༤༩༤.0༤༠	དངུལ་ཀྲམ།
༣	མཐའ་འཁོར་ཉམས་སྤྲོད་སློབ་གྲྭ་མ་ དངུལ།	༤༧.༤40	4.4༢6	༢.༧༩༤	40.22༣	ལྷ་ཨེས་འོ་ལར།
༤	ལམ་སྐོལ་སློབ་གྲྭ་མ་དངུལ།	4༩.༧0༤	༤.7༤༢	0.000	6༣.446	དངུལ་ཀྲམ།
༥	འབྲུག་བརྩོན་དོན་བརྒྱུད་འབྲེལ་དང་བརྩོད་ བརྒྱུད་དབང་འཛིན།	༣༢༣.0༣༩	༩༤.00༢	742.07༩	264.022	དངུལ་ཀྲམ།
6	འཁོར་ལོ་གཉིས་ལྷན་མའི་རྒྱན་འཁོར་མ་ དངུལ།	70.76༧	༤.༧22	70.226	༤.6༧3	དངུལ་ཀྲམ།
	རྒྱལ་ཡོངས་སློབ་འཕྲོད་བརྒྱུན་ལྷེ་བའི་ རྒྱན་འཁོར་མ་དངུལ།	2.༧22	༩.4༩2	7.2༤2	77.042	དངུལ་ཀྲམ།
	རྒྱལ་ཡོངས་ཤིང་ཤིགས་སྤྲུང་སྐྱོབ་ལས་ རིམ་གྱི་ འབབ་ཁུངས་རྒྱན་འཁོར་མ་ དངུལ།	74.4༤2	2༧.༩༩༩	2༧.722	76.༤7༤	དངུལ་ཀྲམ།



## ༡༤. གཞུང་གི་རྒྱུ་རྐྱེན་བཅུགས་བཞག་ཕྱི་ལོ་ལག་ལེན།

སྤྱི་ལོ་ ༢༠༡༤ ལྷན་ ༤ པའི་ཚེས་ ༣༠ ཚུན་ལུ་ ལག་ལེན་འཐབ་ཐོག་ལུ་ཡོད་པའི་ རྒྱུ་རྐྱེན་བཅུགས་བཞག་ ཕྱི་ལོ་འི་བཅུད་བསྐྱུས་དེ་ འོག་ལུ་ ཐིག་ལམ་ ༢༤ པ་ནང་བཀོད་དེ་ཡོད། རྒྱུ་རྐྱེན་བཅུགས་བཞག་ཕྱི་ལོ་ལ་ཚུ་ གི་རྒྱུ་རྐྱེན་ལས་ཡང་ ལྷན་ལུ་ནང་བཀོད་དེ་ཡོད།

## ཐིག་ལམ་ ༣༠ པ་: རྒྱུ་རྐྱེན་བཅུགས་བཞག་ཕྱི་ལོ་འི་བཅོད་དོན།

ཨང་	ཕྱི་ལོ་འི་བཅུད་བ།	ཕྱི་ལོ་ལ་གངས།	མཚུགས་བསྐྱུས་ལྷན་ཆད། (དངུལ་ཀྲམ་)
༡	ཚེད་འོག་ཚུ།	༢༠༥	༡༤.༧༡༧
༢	ངང་ཁྲིམས་ལྷན་སྡེ།	༢༠	༡༠༩.༢༥༠
༣	ཁྲིམ་སྡེ་ཚུ།	༢༠	༣༤༤.༧༥༤
༤	གཞན་གྱི་རིགས།	༡༢༤	༡,༡༩༦.༢༤༥
<b>བསྐྱུས་ལ།</b>		<b>༣༧༩</b>	<b>༡,༧༠༤.༩༦༠</b>



ವರ್ಗ	ವರ್ಗದ ವಿವರ	ಮೊದಲನೇ ಸಮೀಕ್ಷೆ				ಎರಡನೇ ಸಮೀಕ್ಷೆ				ಮೂರನೇ ಸಮೀಕ್ಷೆ			
		ಪ್ರಗತಿ	ಮಾನ್ಯತೆ	ವೆಚ್ಚ	ಪರಿಣಾಮ	ಪ್ರಗತಿ	ಮಾನ್ಯತೆ	ವೆಚ್ಚ	ಪರಿಣಾಮ	ಪ್ರಗತಿ	ಮಾನ್ಯತೆ	ವೆಚ್ಚ	ಪರಿಣಾಮ
121.01	ಕೃಷಿ ಸಂಸ್ಥೆ	230.000	0.00	23.000	23.000	23.000	23.000	23.000	23.000	23.000	23.000	23.000	23.000
122.01	ಕೃಷಿ ಸಂಸ್ಥೆ	20.000	0.00	2.000	2.000	2.000	2.000	2.000	2.000	2.000	2.000	2.000	2.000
123.01	ಕೃಷಿ ಸಂಸ್ಥೆ	20.000	0.00	2.000	2.000	2.000	2.000	2.000	2.000	2.000	2.000	2.000	2.000
124.01	ಕೃಷಿ ಸಂಸ್ಥೆ	400.000	0.00	40.000	40.000	40.000	40.000	40.000	40.000	40.000	40.000	40.000	40.000
125.01	ಕೃಷಿ ಸಂಸ್ಥೆ	20.000	0.00	2.000	2.000	2.000	2.000	2.000	2.000	2.000	2.000	2.000	2.000
126.01	ಕೃಷಿ ಸಂಸ್ಥೆ	60.000	0.00	6.000	6.000	6.000	6.000	6.000	6.000	6.000	6.000	6.000	6.000
127.01	ಕೃಷಿ ಸಂಸ್ಥೆ	20.000	0.00	2.000	2.000	2.000	2.000	2.000	2.000	2.000	2.000	2.000	2.000
128.01	ಕೃಷಿ ಸಂಸ್ಥೆ	20.000	0.00	2.000	2.000	2.000	2.000	2.000	2.000	2.000	2.000	2.000	2.000
129.01	ಕೃಷಿ ಸಂಸ್ಥೆ	20.000	0.00	2.000	2.000	2.000	2.000	2.000	2.000	2.000	2.000	2.000	2.000
130.01	ಕೃಷಿ ಸಂಸ್ಥೆ	20.000	0.00	2.000	2.000	2.000	2.000	2.000	2.000	2.000	2.000	2.000	2.000
131.01	ಕೃಷಿ ಸಂಸ್ಥೆ	20.000	0.00	2.000	2.000	2.000	2.000	2.000	2.000	2.000	2.000	2.000	2.000
132.01	ಕೃಷಿ ಸಂಸ್ಥೆ	20.000	0.00	2.000	2.000	2.000	2.000	2.000	2.000	2.000	2.000	2.000	2.000
133.01	ಕೃಷಿ ಸಂಸ್ಥೆ	20.000	0.00	2.000	2.000	2.000	2.000	2.000	2.000	2.000	2.000	2.000	2.000
134.01	ಕೃಷಿ ಸಂಸ್ಥೆ	20.000	0.00	2.000	2.000	2.000	2.000	2.000	2.000	2.000	2.000	2.000	2.000
135.01	ಕೃಷಿ ಸಂಸ್ಥೆ	20.000	0.00	2.000	2.000	2.000	2.000	2.000	2.000	2.000	2.000	2.000	2.000









ལག་ཁྱེད་ཀྱི་ རྒྱུ་ཕྱིན་པའི་ལོ	འཚར་དུས་ལྷན་འབྲེལ་གྱི་				ལོ་ལྟར་ཕྱིན་པའི་ལོ				ལྷན་འབྲེལ་གྱི་ལོ			
	རྒྱུ་ཕྱིན་པའི་ ལོ	གཞན་ལས་ལྷན་ འབྲེལ་གྱི་ལོ	ལྷན་འབྲེལ་གྱི་ ལོ	ལྷན་འབྲེལ་གྱི་ ལོ	རྒྱུ་ཕྱིན་པའི་ ལོ	གཞན་ལས་ལྷན་ འབྲེལ་གྱི་ལོ	ལྷན་འབྲེལ་གྱི་ ལོ	ལྷན་འབྲེལ་གྱི་ ལོ	རྒྱུ་ཕྱིན་པའི་ ལོ	གཞན་ལས་ལྷན་ འབྲེལ་གྱི་ལོ	ལྷན་འབྲེལ་གྱི་ ལོ	ལྷན་འབྲེལ་གྱི་ ལོ
204.02	ཕྱི་རང་བཟང་ལོ་རྒྱུ་ཕྱིན་པའི་ལོ	2.200	2.200	4.600	2.200	2.200	3.800	4.200	0.000	0.200	0.200	4.200
204.04	ཕྱི་རང་སྤྱོད་ལས་ལྷན་འབྲེལ་གྱི་ལོ	2.200	6.600	0.800	2.200	2.200	4.800	0.700	0.000	0.000	0.000	0.700
204.06	ཕྱི་རང་བཟང་ལས་ལྷན་འབྲེལ་གྱི་ལོ	2.200	8.000	20.200	2.200	2.200	0.200	2.200	0.000	0.000	0.000	2.200
204.08	ཕྱི་རང་དབྱིས་ལོ་རྒྱུ་ཕྱིན་པའི་ལོ	2.200	0.200	2.200	2.200	2.200	6.600	2.200	0.000	0.000	0.000	2.200
204.09	ཕྱི་རང་མཚན་ལྷན་འབྲེལ་གྱི་ལོ	2.200	6.200	0.600	2.200	2.200	6.200	0.600	0.000	0.000	0.000	0.600
204.10	ཕྱི་རང་ལམ་ལུགས་ལྷན་འབྲེལ་གྱི་ལོ	2.200	6.200	0.200	2.200	2.200	6.200	0.200	0.000	0.000	0.000	0.200
204.12	ཕྱི་རང་ཕྱི་རྒྱུ་ཕྱིན་པའི་ལོ	2.200	4.400	6.000	2.200	2.200	4.400	6.000	0.000	0.000	0.000	6.000
204.14	ཕྱི་རང་ལོ་རྒྱུ་ཕྱིན་པའི་ལོ	2.200	4.400	0.200	2.200	2.200	4.400	0.200	0.000	0.000	0.000	0.200
204.16	ཕྱི་རང་མཚན་ལྷན་འབྲེལ་གྱི་ལོ	2.200	4.400	0.200	2.200	2.200	4.400	0.200	0.000	0.000	0.000	0.200
204.18	ཕྱི་རང་ཕྱི་རྒྱུ་ཕྱིན་པའི་ལོ	2.200	3.400	4.000	2.200	2.200	3.400	4.000	0.000	0.000	0.000	4.000
206.02	དྲུག་ལོ་རྒྱུ་ཕྱིན་པའི་ལོ	2.200	6.200	0.600	2.200	2.200	6.200	0.600	0.000	0.000	0.000	0.600
206.04	དྲུག་ལོ་རྒྱུ་ཕྱིན་པའི་ལོ	2.200	20.600	22.200	2.200	2.200	2.200	22.200	0.000	0.000	0.000	22.200
206.06	དྲུག་ལོ་རྒྱུ་ཕྱིན་པའི་ལོ	2.200	8.000	22.200	2.200	2.200	2.200	22.200	0.000	0.000	0.000	22.200
206.08	དྲུག་ལོ་རྒྱུ་ཕྱིན་པའི་ལོ	2.200	0.200	2.200	2.200	2.200	2.200	2.200	0.000	0.000	0.000	2.200
206.10	དྲུག་ལོ་རྒྱུ་ཕྱིན་པའི་ལོ	2.200	6.200	0.200	2.200	2.200	6.200	0.200	0.000	0.000	0.000	0.200
206.12	དྲུག་ལོ་རྒྱུ་ཕྱིན་པའི་ལོ	2.200	0.600	2.200	2.200	2.200	0.600	2.200	0.000	0.000	0.000	2.200























བྱུང་དེབ་ ༩ པ་: ཕྱི་ལོ་ ༡༠༡༥-༡༦ གི་ བྱ་ལུལ་དང་འབྲེལ་བའི་ཟད་འགྲོའི་བརྒྱུན་བསྐྱུལ།

(དངུལ་ཀྲམ་སེལ་ནང་)

བྱ་ལུལ།	བྱ་ལུལ་སྟེ་ཚན།	ཕྱི་ལོ་ ༡༠༡༥-༡༠༡༥	ཕྱི་ལོ་ ༡༠༡༥-༡༦
༠༡.༠༡	དངུལ་ཕོགས་དང་འབྲེལ།	༤,༥༡༡.༤༠༥	༤,༦༠༥.༦༥༦
༠༢.༠༡	རང་སོའི་སློབ་ཆ་གཞན།	༧༩༣.༠༣༢	༧༦༧.༣༠༤
༠༣.༠༡	སློབ་བཅོས་ཁེ་ཕན་ - ཅད་འཁོད།	༠.༥༥༩	༩.༩༥༥
༠༣.༠༢	སློབ་བཅོས་ཁེ་ཕན་ - ཕྱི་ཁར།	༢༧༧.༦༥༧	༣༡༥.༥༣༠
༠༥.༠༡	དམིགས་བསལ་གྱི་འབྲུལ།	༤༢.༡༩༦	༤༡.༧༩༤
༠༥.༠༢	དམིགས་བསལ་གྱི་འབྲུལ་-སྲིད་སྲུག་/བྱུང་ཕོགས་ཐོབ་མི་རྒྱ།	༥.༥༢༧	༥.༡༢༥
༠༤.༠༡	སློབ་ཆ་རྒྱ།	༥༢༣.༤༢༣	༥༠༩.༦༠༠
༡༡.༠༡	འགྲུལ་བསྐྱོད་ -ནང་འཁོད།	༡,༤༤༩.༧༡༣	༡,༧༩༦.༤༡༤
༡༡.༠༢	སློབ་བཅོས་ཁེ་ཕན་ - ཕྱི་ཁར།	༢༡༩.༠༢༡	༡༩༠.༠༡༦
༡༢.༠༡	ཉེར་སྲོད་ -བརྒྱུད་འཕྲིན། ལུགས་འཕྲིན། དཔར་འཕྲིན། རྒྱུ་འཕྲིན། ཡོངས་འབྲེལ།	༡༧༡.༡༠༢	༡༤༩.༢༩༥
༡༢.༠༢	ཉེར་སྲོད་ -ལུགས་འཕྲིན། རྒྱུ་འཕྲིན་བརྒྱུད་སྟེལ། རྒྱུ་འཕྲིན།	༢༣.༤༠༣	༢༣.༤༤༩
༡༢.༠༣	ཉེར་སྲོད་ - རྒྱུ་འཕྲིན། འབྲུང་རྒྱ། བཅོལ་ཡུལ།	༡༤༤.༡༩༢	༡༩༥.༧༩༥
༡༢.༠༤	ཉེར་སྲོད་- ཐབ་ཤིང།	༥༣.༡༤༩	༥༤.༥༥༠
༡༣.༠༡	རྒྱ་དངོས་རྒྱུ་སྲོད་ - རྒྱུ་འཕྲིན།	༡༧༦.༣༣༧	༡༤༣.༧༠༥
༡༣.༠༢	རྒྱ་དངོས་རྒྱུ་སྲོད་ - རྒྱུ་འཕྲིན།	༡༦.༣༢༦	༡༠.༤༦༠
༡༣.༠༣	རྒྱ་དངོས་རྒྱུ་སྲོད་ - གཞན།	༢.༣༤༣	༢.༣༩༥
༡༣.༠༤	རྒྱ་དངོས་རྒྱུ་སྲོད་ - ཅད་ཆས། ལག་ཆས། ས་ཆ།	༠.༥༧༢	༢.༩༧༩
༡༤.༠༡	རྒྱ་དངོས་བྱམས་སྟེལ་ - ཡིག་ཚང་མའི་སྲོད། དཔར་བསྐྱུལ། དེའི་བསྐྱུལ།	༢༩༣.༣༤༦	༣༥༧.༧༦༥
༡༤.༠༢	རྒྱ་དངོས་བྱམས་སྟེལ་ - རྒྱུ་འཕྲིན་དང་བརྒྱུ་སྲོད་འབྲེལ་གྱི་རྒྱུ་འཕྲིན།	༥༩༠.༥༤༤	༥༥༩.༣༤༥
༡༤.༠༣	རྒྱ་དངོས་བྱམས་སྟེལ་ - ལུང་དང་ རྒྱུ་སྲོད་ རྒྱུ་འཕྲིན། རྒྱུ་འཕྲིན།	༡༠.༡༩༦	༡༥.༣༣༥
༡༤.༠༤	རྒྱ་དངོས་བྱམས་སྟེལ་ - སོན་དང་ལུང་སོན།	༤༣.༠༧༦	༣༠.༤༡༡
༡༤.༠༥	རྒྱ་དངོས་བྱམས་སྟེལ་ - རྒྱུ་འཕྲིན་ཚུ་ཆས།	༧༡.༥༡༣	༧༧.༤༧༢
༡༤.༠༦	རྒྱ་དངོས་བྱམས་སྟེལ་ - རྒྱུ་འཕྲིན་གྱི་སྲོད་ལག་ཆས། མལ་ཆས།	༢༣༧.༢༡༡	༡༡༦.༧༤༧

(དངུལ་གྲུ་མ་ས་ཡ་ནང་)

བྱ་ལུགས།	བྱ་ལུགས་སྐྱེ་ཚན།	རྩིས་ལོ་ ༡༠༡༤-༡༠༡༥	རྩིས་ལོ་ ༡༠༡༥-༡༦
༡༤.༠༧	རྒྱ་དངོས་བཀའ་སྲུང་སྐྱོང་ - དཔེ་དེབ་དང་ དཔེ་མཛོད་ཀྱི་དེབ་ བྲིས་ཆས་ དང་ ཚུད་ཆས་ཚུ།	༢༡༩.༡༠༤	༡༩༡.༢༩༦
༡༤.༠༩	རྒྱ་དངོས་བཀའ་སྲུང་སྐྱོང་ - གན་པའི་ཟས་བཟུང།	༢༢.༤༤༩	༢༠.༥༤༤
༡༤.༡༠	རྒྱ་དངོས་བཀའ་སྲུང་སྐྱོང་ - ཟས་བཟུང།	༡༢༧.༩༢༡	༡༢༥.༤༠༦
༡༤.༠༡	རྒྱ་དངོས་རྒྱུ་སྐྱོད་ - རྒྱུ་འབྲེལ།	༡༢༦.༠༥༧	༡༥༩.༡༦༤
༡༤.༠༢	རྒྱ་དངོས་རྒྱུ་སྐྱོད་ - རྒྱུ་འཁོར།	༩༦༩.༩༩༥	༩༦༠.༤༩༩
༡༤.༠༣	རྒྱ་དངོས་རྒྱུ་སྐྱོད་ - འཁོར་ལམ།	༢༠༠.༦༧༧	༢༧༩.༧༥༢
༡༤.༠༤	རྒྱ་དངོས་རྒྱུ་སྐྱོད་ - ཟམ།	༦.༢༢༩	༧.༤༩༤
༡༤.༠༥	རྒྱ་དངོས་རྒྱུ་སྐྱོད་ - ལག་ཆས།	༡༠༢.༧༦༩	༩༧.༤༥༥
༡༤.༠༦	རྒྱ་དངོས་རྒྱུ་སྐྱོད་ - སྤྱོད་ཤིང་འཇུགས་སྐྱོད།	༢༩.༠༤༤	༣༡.༠༣༡
༡༤.༠༧	རྒྱ་དངོས་རྒྱུ་སྐྱོད་ - ཀམ་མིའུ་ཏུ་ཏུ་ཚུ།	༡༤.༠༧༦	༢༠.༤༢༤
༡༤.༠༨	རྒྱ་དངོས་རྒྱུ་སྐྱོད་ - འཇུག་ཆུ་བཀའ་སྲུང་སྐྱོང་ བཙོག་ལུང་ ཚུད་ཐང།	༥.༡༩༤	༩.༠༧༦
༡༧.༠༡	ལག་ལེན་ཟད་འཇོ་ - ཚོང་བསྐྱོགས།	༩༦.༦༠༩	༤༩.༤༩༤
༡༧.༠༢	ལག་ལེན་ཟད་འཇོ་ - ཁལ་དང་ཅ་ཁལ་ སྤྱོད་ཁལ་ ལག་ལེན་སྐྱོད་ དངུལ་ཁང་སྐྱོད་ལོན།	༩༩.༩༩༤	༩༧.༩༥༩
༡༧.༠༣	ལག་ལེན་ཟད་འཇོ་ - སྐྱེལ་འདྲེན།	༧༠.༧༠༤	༧༠.༦༤༥
༡༧.༠༤	ལག་ལེན་ཟད་འཇོ་ - ལུས་ལྷགས་བཟུང་སྲུང་སྐྱོད་ལོན།	༠.༠༢༧	
༡༧.༠༥	ལག་ལེན་ཟད་འཇོ་ - བཟོ་བཏོན་གྱི་ཅད་དོས།	༡༠.༩༤༩	༩.༠༥༩
༡༧.༠༦	ལག་ལེན་ཟད་འཇོ་ - གན་འཁོར་ཞལ་འཛོམས་དང་དུས་སྐོན་ཚུ།	༤༧༡.༠༩༡	༥༥༤.༠༤༤
༡༧.༠༧	ལག་ལེན་ཟད་འཇོ་ - ས་འཇལ་/མི་ཚུས།	༡༩༥.༥༡༩	༡༤༠.༩༦༦
༡༨.༠༡	མགོན་སྐྱོད་དང་སྐོན་སྐོན།	༡༡༩.༩༤༩	༡༤༤.༩༥༩
༡༩.༠༡	དགོངས་ཡངས་ - མཛོད་ཆས་དང་ དངུལ་རྒྱང་/ཅད་དོས་བསྐྱོགས།	༠.༠༠༠	༠.༠༥༧
༢༡.༠༡	རྒྱུ་སྐྱོད་གནད་སྐྱོན་ - དོ་རྒྱུང་/ལེ་མིན་ལས་ཚོགས།	༡,༤༤༧.༩༤༡	༢,༥༡༥.༡༡༡
༢༡.༠༢	རྒྱུ་སྐྱོད་གནད་སྐྱོན་ - སྤྱང་སྐྱོད།	༢༡༩.༩༦༤	༢༧༡.༦༩༧
༢༡.༠༣	རྒྱུ་སྐྱོད་གནད་སྐྱོན་ - གོང་གལ་མེ་སྐོག་ཉེན་བཙོན་ལས་འཆར།	༥༠.༤༤༧	༥༡.༩༤༤
༢༢.༠༡	རྒྱུ་སྐྱོད་གནད་སྐྱོན་ - དངུལ་འབྲེལ་ལས་ཁང་ཚུ།	༠.༠༩༤	
༢༢.༠༢	རྒྱུ་སྐྱོད་གནད་སྐྱོན་ - དངུལ་འབྲེལ་མེན་པའི་ལས་ཁང་ཚུ།	༡༩༡.༠༩༤	༩༥༤.༤༤༡
༢༤.༠༡	རྒྱལ་སྤྱི་ལས་ཚོགས་ཚུ་ནང་འཇུག་ལུགས་འཇུགས།	༥༤.༦༧༡	༤༥.༤༤༡
༢༤.༠༢	ཞལ་འདེབས་ - གཞུང་གཞན།	༠.༠༠༢	

(དངུལ་གྲམ་ས་ཡ་ནང་)

བུ་ལུལ།	བུ་ལུལ་སྡེ་ཚན།	རྩིས་ལོ་ ༡༠༡༤-༡༠༡༥	རྩིས་ལོ་ ༡༠༡༥-༡༦
༢༤.༠༢	ཞལ་འདེབས་ - འཚོ་རྟེན་མ་དངུལ།	༦༧༡.༤༩༤	༤༤༢.༩༤༤
༢༥.༠༡	དགོངས་ལུ་འཁོར་ལྷན།	༣༧༤.༤༤༤	༤༥༧.༡༥༤
༣༡.༠༡	རྒྱ་དྲུག་རྒྱ་ཆ་ - བུ་འཁོར།	༤༥.༠༤༤	༧༤.༠༠༠
༣༡.༠༢	རྒྱ་དྲུག་རྒྱ་ཆ་ - ལུ་འཁོར།	༡,༩༧༩.༤༥༤	༢,༠༣༡.༠༤༣
<b>རྒྱ་དྲུག་རྒྱ་ཆ་འགོ་བཙུག་ལས་ཁུངས་</b>		<b>༢༡,༠༣༢.༠༤༤</b>	<b>༢༢,༤༤༠.༥༩༡</b>
༤༡.༠༡	རྒྱ་ལ་མེད་རྒྱ་དྲོས་མཁོ་རྒྱ་ལ་ - ས་ཆ།	༡༢༩.༤༡༢	༡༣༤.༣༤༤
༤༡.༠༢	རྒྱ་ལ་མེད་རྒྱ་དྲོས་མཁོ་རྒྱ་ལ་ - ལྷོ་ལྷོ་ལྷོ།	༡༢.༧༡༢	༡༤.༤༡༠
༤༥.༠༡	ལྷོ་དང་བུ་ལྷོ་ - མི་རྒྱུ་ལས་ལོ་དང་འཁོར།	༤༤༤.༩༥༢	༤༩༤.༤༤༥
༤༥.༠༢	ལྷོ་དང་བུ་ལྷོ་ - ལྷོ་ལྷོ།	༤༤༤.༧༤༩	༡,༡༤༤.༧༡༤
༥༡.༠༡	ལྷོ་ལ་འགོ་དང་བུ་ལྷོ་ - ལྷོ་ལྷོ་ལྷོ།	༣,༤༠༤.༤༡༡	༥,༡༣༧.༧༥༡
༥༡.༠༢	ལྷོ་ལ་འགོ་དང་བུ་ལྷོ་ - འཁོར་ལས་ (རྒྱ་ལྷོ་དང་བུ་ལྷོ་ལྷོ་ལྷོ་)	༣,༤༡༡.༤༡༩	༤,༡༠༡.༤༩༤
༥༡.༠༣	ལྷོ་ལ་འགོ་དང་བུ་ལྷོ་ - ལྷོ་ལྷོ།	༣༤༡.༤༡༡	༣༧༤.༡༠༡
༥༡.༠༤	ལྷོ་ལ་འགོ་དང་བུ་ལྷོ་ - ལྷོ་ལྷོ་ལྷོ་ལྷོ་ལྷོ།	༡༤༠.༣༩༥	༤༡༣.༠༡༤
༥༡.༠༥	ལྷོ་ལ་འགོ་དང་བུ་ལྷོ་ - ལྷོ་ལྷོ་ལྷོ་ལྷོ་ལྷོ་ལྷོ།	༡༧.༤༩༧	༩༡.༤༩༡
༥༡.༠༦	ལྷོ་ལ་འགོ་དང་བུ་ལྷོ་ - འཁོར་ལྷོ་ལྷོ་ལྷོ་ལྷོ་ལྷོ་ལྷོ།	༤༡༡.༤༤༡	༤༧༤.༣༧༤
༥༡.༠༧	ལྷོ་ལ་འགོ་དང་བུ་ལྷོ་ - ལྷོ་ལྷོ་ལྷོ་ལྷོ་ལྷོ་ལྷོ་ལྷོ།	༡༠༤.༡༩༡	༡༧༤.༩༧༤
༥༡.༠༨	ལྷོ་ལ་འགོ་དང་བུ་ལྷོ་ - ལྷོ་ལྷོ་ལྷོ་ལྷོ་ལྷོ་ལྷོ་ལྷོ།	༧༧.༡༩༧	༡༧༤.༩༧༤
༥༡.༠༩	ལྷོ་ལ་འགོ་དང་བུ་ལྷོ་ - ལྷོ་ལྷོ།	༧༧.༠༤༧	༡,༡༤༤.༧༤༠
༥༢.༠༡	ལྷོ་ལ་འགོ་དང་བུ་ལྷོ་ལྷོ་ལྷོ་ - ལྷོ་ལྷོ་ལྷོ།	༡༡.༤༡༡	༥.༡༡༧
༥༢.༠༢	ལྷོ་ལ་འགོ་དང་བུ་ལྷོ་ལྷོ་ལྷོ་ - ལྷོ་ལྷོ་ལྷོ་ལྷོ།	༤༤.༧༡༩	༡༤.༩༧༧
༥༢.༠༣	ལྷོ་ལ་འགོ་དང་བུ་ལྷོ་ལྷོ་ལྷོ་ - ལྷོ་ལྷོ་ལྷོ་ལྷོ་ལྷོ།	༧.༠༥༥	༡༤.༣༩༥
༥༢.༠༤	ལྷོ་ལ་འགོ་དང་བུ་ལྷོ་ལྷོ་ལྷོ་ - ལྷོ་ལྷོ་ལྷོ།	༥༩.༡༤༤	༤༤.༤༡༣
༥༢.༠༥	ལྷོ་ལ་འགོ་དང་བུ་ལྷོ་ལྷོ་ལྷོ་ - ལྷོ་ལྷོ་ལྷོ་ལྷོ་ལྷོ།	༡༡༥.༡༩༩	༡༠༡.༤༥༥
༥༢.༠༦	ལྷོ་ལ་འགོ་དང་བུ་ལྷོ་ལྷོ་ལྷོ་ - ལྷོ་ལྷོ།	༤༡.༡༤༠	༡༠༤.༣༤༣
༥༢.༠༧	ལྷོ་ལ་འགོ་དང་བུ་ལྷོ་ལྷོ་ལྷོ་ - ལྷོ་ལྷོ་ལྷོ་ལྷོ་ལྷོ།	༡༡༧.༩༤༠	༡༡༤.༤༠༩
༥༢.༠༨	ལྷོ་ལ་འགོ་དང་བུ་ལྷོ་ལྷོ་ལྷོ་ - ལྷོ་ལྷོ་ལྷོ་ལྷོ་ལྷོ།	༥༡༩.༤༤༣	༤༩༤.༣༡༧
༥༣.༠༡	རྒྱ་ལ་འཁོར་ལྷོ་ལྷོ།	༢༠༥.༠༣༤	༣༠༤.༤༠༤
༥༤.༠༡	ལྷོ་ལྷོ།	༡༡༩.༡༤༤	༡༡༩.༧༡༣
༥༤.༠༢	ལྷོ་ལྷོ་ལྷོ་ལྷོ།	༡༡༡.༤༤༡	༡༤༤.༣༧༤

(དངུལ་གྲུ་མ་ས་ཡ་ནང་)

བུ་ཡུལ།	བུ་ཡུལ་སྡེ་ཚན།	རྩིས་ལོ་ ༡༠༡༤-༡༠༡༥	རྩིས་ལོ་ ༡༠༡༥-༡༦
༥༤.༠༢	ཀམ་མི་འུ་ཉར་དང་ཡན་ལག་ཅེ་ཆས།	༡༠༥.༠༥༠	༡༥༤.༢༠༦
༥༥.༠༡	ལྷན་ལུ་ཞབས་ཉོག།	༧༠༡.༦༩༩	༡,༠༠༢.༤༩༢
༦༡.༠༡	གསར་སྐྱུ་བ་གནང་སྐྱིན། - རོ་རྒྱུང་/ཁེ་མིན་ལས་ཚོགས།	༡,༠༥༡.༤༩༤	༡,༤༩༧.༧༥༥
༦༡.༠༢	གསར་སྐྱུ་བ་གནང་སྐྱིན། - རྒྱན་འཁོར་མ་དངུལ།	༢༡༦.༩༩༤	༠.༢༦༠
༦༢.༠༡	གསར་སྐྱུ་བ་གནང་སྐྱིན། - དངུལ་འབྲེལ་ལས་ཁང།	༤༩.༦༩༩	༡༡.༤༤༦
༦༢.༠༢	གསར་སྐྱུ་བ་གནང་སྐྱིན། - དངུལ་འབྲེལ་མེན་པའི་ལས་ཁང།	༡༧༡.༡༧༧	༢༢༢.༧༩༡
༦༣.༠༡	བཤོ་བཤའ་འཕེ་སྐྱུ་བ།	༢༢༡.༢༧༥	༧༢༥.༡༠༠
<b>གསར་སྐྱུ་བ་ཟང་འགོ་བཅོམས།</b>		<b>༡༥,༤༤༢.༤༠༥</b>	<b>༢༡,༤༠༧.༤༥༦</b>
༦༤.༠༢	སྐྱིན་འགྲུལ་ - ཚོང་ལས་ཁང་རྒྱ།	༡༧༧.༤༠༢	༢༡༤.༤༤༩
<b>སྐྱིན་འགྲུལ་བཅོམས།</b>		<b>༡༧༧.༤༠༢</b>	<b>༢༡༤.༤༤༩</b>
༧༠.༠༡	ཕུ་ལོན་རོ་མོའི་སྐྱིན་ཚབ་ - བྱང་འཁོད།	༡༧༥.༢༠༢	༡༤༢.༤༢༤
༧༠.༠༢	ཕུ་ལོན་རོ་མོའི་སྐྱིན་ཚབ་ - ཕྱི་ལོ།	༢,༥༩༦.༢༧༤	༢,༤༥༠.༢༢༩
<b>སྐྱིན་འགྲུལ་ཟང་འགོ་བཅོམས།</b>		<b>༢,༧༧༡.༦༧༦</b>	<b>༢,༠༦༤.༡༦༣</b>

རྩུང་དེབ་ ༩ པ། རྫོགས་རམ་ཕིན་མི་དང་འབྲེལ་ཉེ་གནང་སྤྱིན་ཐོབ་ཡོད་པའི་ལ་གསལ་ལ།

རྫོགས་རམ་ཕིན་མི།	ཟབ་པའོ་བཤང་མི་ལམ་སྡེ་ལམ་ཁུངས།	དེའང་	ལམ་འགྲེལ་གྱི་མིང་།	དངུལ་རྒྱད།	རྒྱ་དངོས།	བསྟོམས།
ཞེ་སི་སི་ཡུ།	སོ་རྒྱལ་དང་རྒྱལ་ཚབ་རྣམས་ལ།					
	སོ་རྒྱལ་ལམ་ཁུངས་ཀྱི་ སོ་རྒྱལ་ཚོང་ལུ་དང་མཉམ་ལམ་ཚོགས་པ།	༢༠༠༦	འབྲེལ་ལུ་ཁེ་འབབ་ཅན་གྱི་མཉམ་ལམ་ཚོགས་པ་གོང་འཕེལ།	༠.༦༢༥		༠.༦༢༥
ཞེ་མི་ལ་གོང་འཕེལ་ དངུལ་འབྲེལ།	ཞེ་སི་སི་ཡུ་བསྟོམས་			༠.༦༢༥		༠.༦༢༥
	རྒྱལ་ཡོངས་མཐའ་འཁོར་གནས་སྤངས་རྒྱན་ཚོགས།					
	ཡིག་ཚང་གཙོ་བོ།	༢༠༠༤	རྒྱ་རྒྱུ་ཤིག་སྤྱི་ལ་ཅན་གྱི་འཛིན་སྐྱོང་སྐོར་ལམ་གནས་གཤིས་འཕུར་བལུ། བདེ་སྤྱི།		༢༠༠༦༠	༢༠༠༦༠
	རྒྱལ་ཡོངས་ཕྱི་མའ་དབྱེད་བཀོད་ཚོགས།					
	ཡིག་ཚང་གཙོ་བོ།	༢༠༠༢	ཞེ་མི་ལ་དང་པོ་སི་ཕི་གི་ཤི་དོན་ལུ། རྒྱལ་སྤྱི་ག་བསྐྱུང་ལམ་ཚིམ།	༠.༠༦༤		༠.༠༦༤
	ཡིག་ཚང་གཙོ་བོ།	༢༠༢༠	བརྗོད་ལེགས་བསྐྱུང་དོན་ལུ། ཕྱི་མའ་དབྱེད་ལམ་དོན་ཕྱོལ་ག།	༠.༥༤༩		༠.༥༤༩
	འོ་མ་སྡེ་ལུ།					
ལུ་རྒྱ་ཚོགས་སྤྱི་དབྱེ་ལུ།	༢༠༠༧		ལེ་ལོ་འཁོར་ལམ་མཐུད་འབྲེལ་ལམ་འགྲེལ། (གནང་སྤྱི་ག།)	༡༦.༤༤༩		༡༦.༤༤༩
རྒྱལ་ཡོངས་མཐའ་འཁོར་འཁོར་སྤྱོད་ཚོགས།						
	ཡིག་ཚང་གཙོ་བོ།	༢༠༠༩	མོ་ཁོ་འབྲེལ་མཉམ་གྱི་རྒྱལ་འབྲེལ་དོན་ལུ། དབང་ཚུལ་སྤྱི་ལ་གྱི་འགོ་འབྲིན་དང་མཉམ་འབྲེལ། (འི་ཞེ་ ༢༠༡༠)		༦.༡༡༠	༦.༡༡༠
དངུལ་ཕྱི་མ་རྒྱན་ལག།						
	ཡིག་ཚང་གཙོ་བོ།	༢༠༡༤	“གོང་འཕེལ་འཛིན་སྐྱོང་ལམ་ཁུངས་ཀྱི་འཕུར་ལུ་རྒྱ་རྒྱུ་ཚོང་ལམ་འཕམ་(འི་ཞེ་ ༢༠༡༩)”		༡༡.༠༥༥	༡༡.༠༥༥
	འོང་འབབ་དང་ཅ་རྒྱལ་ལམ་ཁུངས།	༢༠༠༤	འོང་འབབ་བཤང་གི་རྒྱུད་གི་ འཛིན་སྐྱོང་བརྗོད་ལོ་ཚིམ་ལུགས་གོང་འཕེལ། (འི་ཞེ་ ༢༠༡༧)		༡༡.༢༦༧	༡༡.༢༦༧

གྲོགས་རམ་ཚིན་མི།	རྒྱ་ལོ་བཏང་མི་ལས་ལྗངས།	དེའོམ་	ལས་འགུལ་གྱི་མིང།	དཔུ་རྒྱུ།	རྒྱ་དངོས།	བསྐོས་ས།
	འོང་འབབ་བཏང་ཅ་དམ་ལས་ལྗངས།	༢༠༡༦	“སྐྱུ་མེ་ཤི་ཡའི་ཡུང་ལྷོགས་ནང་གསེས་ཀྱི་དངལ་འབྱུང་མཉམ་འབྲེལ་དང་ ཚོང་འབྲེལ་མཐུན་རྐྱེན་ལས་རིམ་ལུ་རྒྱབ་སྐྱོར་ (འི་ཨེ་ ༤༤.༩༧)”		༢༠༤.༤༠༤	༢༠.༤༠༤
	འོང་འབབ་བཏང་ཅ་དམ་ལས་ལྗངས།	༢༠༠༤	འཛིན་སྐྱོང་བཟོ་དོན་རིམ་ལུ་གསལ་གོང་འཕེལ་ (འི་ཨེ་ ༡༩.༩༡)		༢.༠༠༧	༢.༠༠༧
	དམངས་རྒྱུ་ལས་ལྗངས།	༢༠༠༤	དངལ་འབྱུང་འཛིན་སྐྱོང་ལས་རིམ་བཅོན་ཐབས་ ༡ ས་ (གནང་སྒྲིམ།)	༢,༠༦༥.༠༧༥		༢,༠༦༥.༠༧༥
	དམངས་རྒྱུ་ལས་ལྗངས།	༢༠༠༦	གོང་གཡུས་ཀྱི་སྤར་འབྲུང་རྩ་ས་ཤུགས་གོང་འཕེལ་ལས་འགུལ།	༦༤.༤༠༥		༦༤.༤༠༥
	དམངས་རྒྱུ་ལས་ལྗངས།	༢༠༠༦	གོང་གཡུས་ཀྱི་སྤར་འབྲུང་རྩ་ས་ཤུགས་གོང་འཕེལ་ལས་འགུལ།		༢༣༧.༥༡༧	༢༣༧.༥༡༧
	དམངས་རྒྱུ་ལས་ལྗངས།	༢༠༠༦	མཚའི་ཚོང་ལམ་གོང་འཕེལ་ལུ་ལྷ་ལྷ་དང་འགྲོགས་རམ་(འི་ཨེ་ ༤༩.༩༠)		༢༡.༤༤༦	༢༡.༤༤༦
	དམངས་རྒྱུ་ལས་ལྗངས།	༢༠༠༥	ཨེ་མེ་ཨེ་མེ་མེ་ ༡ ས་གི་ལག་ལེན་རྒྱབ་སྐྱོར་ལུ་ལྷ་དང་འགྲོགས་རམ་		༢༥.༠༦༩	༢༥.༠༦༩
	དམངས་རྒྱུ་ལས་ལྗངས།	༢༤༠༤	རྩ་ས་ཤུགས་མེན་པའི་སྤར་འབྲེལ་ལས་འགུལ་གོང་འཕེལ་ (འི་ཨེ་ ༤.༠༠༠)		༧.༤༥༠	༧.༤༥༠
<b>སོ་རྒྱལ་དང་ལྷགས་ཚལ་སྐྱོན་ལག</b>						
	སོ་རྒྱལ་ལས་ལྗངས།	༢༠༤༤	སོ་རྒྱལ་ལ་དབུལ་ཚངས་ཅན་གྱི་འཚོ་བསྐྱོན་རྒྱབ་སྐྱོར་ལུ་ཞིང་ལམ་ (འི་ཨེ་མེ་ཨེ་མེ་ ༡༡.༤༤)	-0.200		-0.200
	སོ་རྒྱལ་ལས་ལྗངས།	༢༡༠༤	གཅིག་བསྐྱེལ་ཅན་གྱི་ ཚུད་ཐོན་ཁུངས་འཛིན་སྐྱོང་ཚོགས་ལས་གནས་གཤིས་ཀྱི་འབྲུང་བ་དང་བཅའ་ཁྲིམས། (འི་ཨེ་ ༤༠.༩༩)		༢.༡༤༤	༢.༡༤༤
<b>བསྐྱོན་རྒྱུ་སྐྱོན་ལག</b>						
	རྩ་ས་ཤུགས་ལས་ལྗངས།	༢༤༠༥	གྲོགས་ཚོང་འབྲེལ་གོང་འཕེལ་གྱི་མཚུགས་ཤུགས་ལང་སེང་(འི་ཨེ་ ༤༡.༡༡)		༢༥.༣༠༢	༢༥.༣༠༢
	སྤར་འབྲུང་གྲོགས་ཚལ་ལྗངས།	༢༠༡༧	“འབྲུག་ལུ་གཙོ་བོ་སྤར་འབྲུང་པའི་རྩ་ས་ཤུགས་གོང་འཕེལ་(འི་ཨེ་ ༤༠.༩༠)”		༧༣.༠༠༧	༧༣.༠༠༧
	སྤར་འབྲུང་གྲོགས་ཚལ་ལྗངས།	༢༤༠༢	ས་སུག་གི་སྤར་འབྲུང་རྩ་ས་ཤུགས་ནང་མ་ཚུགས་བཅུགས་ལས་རིམ་ (འི་ཨེ་ ༡.༠༠༥)		༦.༠༠༦	༦.༠༠༦
	སྤར་འབྲུང་གྲོགས་ཚལ་ལྗངས།	༢༠༠༦	གོང་གཡུས་ཀྱི་སྤར་འབྲུང་རྩ་ས་ཤུགས་གོང་འཕེལ་ལས་འགུལ།	0.035		0.035

ಪ್ರೋಜೆಕ್ಟ್‌ನ ವಿವರ	ಪ್ರಯೋಜನೀಯತೆ/ಯೋಜನೆಯ ವಿವರ	ವಿಷಯ	ಯೋಜನೆಯ ವಿವರ	ನಿರೀಕ್ಷಿಸಿದ ವೆಚ್ಚ	ವಿವರ
	ಪ್ರಯೋಜನೀಯತೆ/ಯೋಜನೆಯ ವಿವರ	೨೦೨೨	ಯೋಜನೆಯ ವಿವರ	೩.೬೯೯	೩.೬೯೯
<b>ಅನುಷ್ಠಾನ</b>					
	ಯೋಜನೆಯ ವಿವರ	೨೬೩೨	ಯೋಜನೆಯ ವಿವರ		೩೩.೯೪೦
	ಯೋಜನೆಯ ವಿವರ	೩೦೦೬	ಯೋಜನೆಯ ವಿವರ		೨೯.೯೨೨
	ಯೋಜನೆಯ ವಿವರ	೩೦೯೨	ಯೋಜನೆಯ ವಿವರ		೩೪.೪೨೬
	ಯೋಜನೆಯ ವಿವರ	೨೬೩೨	ಯೋಜನೆಯ ವಿವರ	೬.೯೯೩	೬.೯೯೩
	ಯೋಜನೆಯ ವಿವರ	೩೦೯೨	ಯೋಜನೆಯ ವಿವರ	೯.೬೯೯	೯.೬೯೯
	ಯೋಜನೆಯ ವಿವರ	೯೨೦೨	ಯೋಜನೆಯ ವಿವರ	೯.೬೯೯	೯.೬೯೯
<b>ಪರಿಷ್ಕರಣೆ</b>					
	ಯೋಜನೆಯ ವಿವರ	೨೪೯೯	ಯೋಜನೆಯ ವಿವರ	೨೨.೦೦೦	೨೨.೦೦೦
	ಯೋಜನೆಯ ವಿವರ	೨೯೨೬	ಯೋಜನೆಯ ವಿವರ	೯೨.೨೪೯	೯೨.೨೪೯
	ಯೋಜನೆಯ ವಿವರ	೨೯೦೬	ಯೋಜನೆಯ ವಿವರ	೦.೨೯೯	೦.೨೯೯
	ಯೋಜನೆಯ ವಿವರ	೨೪೯೯	ಯೋಜನೆಯ ವಿವರ		೪೩.೩೦೦
	ಯೋಜನೆಯ ವಿವರ	೨೯೦೬	ಯೋಜನೆಯ ವಿವರ		೨.೯೯೯
	ಯೋಜನೆಯ ವಿವರ	೨೯೦೬	ಯೋಜನೆಯ ವಿವರ	೨.೨೯೯	೨.೨೯೯



གྲོགས་རམ་ཕྱིན་མི།	ཟད་པའོ་བཏང་མི་ལས་ལྗེ/ལས་ཁུངས།	དེའོ་མང	ལས་འགྲུལ་ཕྱིན་པ།	དཔལ་རྒྱུ།	རྒྱ་དངོས།	བསྐོས་མ།
འཕྲུལ་འབྱེད།	<b>ལུ་གཤོག་རྒྱུ་ལག</b>					
	མི་སྡེ་བས་ལས་ཁུངས།	༤༠༧	ལག་ཚུལ་གོང་འཕེལ་གྱི་དོན་ལུ་ལས་ཁང་བཅའ་ཚན་ཐབས་ (འི་མི་ ༡༠༧༢)		༢༠༤༠༠	༢༠,༤༠༠
འཕྲུལ་འབྱེད།	<b>ཨེ་ཤི་ལ་གོང་འཕེལ་དཔལ་ཁང་བསྐོས་མ།</b>					
	<b>ཁང་སྡོད་དང་སྡོལ་འཛོལ་རྒྱུ་ལག</b>					
	ལས་སྡོལ་ལས་ཁུངས།	༢༦༤༠	གྲོགས་རམ་ཕྱིན་མི་དྲུང་ལས་འཕྲུལ་འབྱེད་གསལ་རམ།	༢,༢༠༠,༠༠༧	༧༤༤,༢༠༦	༧,༤༤,༢༠༦
	<b>སོ་འཕམ་དང་འགྲུལ་ཚུལ་རྒྱུ་ལག</b>					
	ཡིག་ཚང་གཙོ་བོ།	༢༦༤༠	གྲོགས་རམ་ཕྱིན་མི་དྲུང་ལས་འཕྲུལ་འབྱེད་གསལ་རམ།	༠,༤༢༤		༠,༤༢༤
	སོ་འཕམ་ལས་ཁུངས།	༢༦༤༠	གྲོགས་རམ་ཕྱིན་མི་དྲུང་ལས་འཕྲུལ་འབྱེད་གསལ་རམ།	༠,༥༥༥		༠,༥༥༥
	འགྲུལ་ཚུལ་ལས་ཁུངས།	༢༦༤༠	གྲོགས་རམ་ཕྱིན་མི་དྲུང་ལས་འཕྲུལ་འབྱེད་གསལ་རམ།	༢,༢༠༤		༢,༢༠༤
	འབྲུག་སྤྱི་འབྲུང་ཕྱོད་སྡོད་འཛོལ་ལས་ཁུངས།	༢༦༤༠	གྲོགས་རམ་ཕྱིན་མི་དྲུང་ལས་འཕྲུལ་འབྱེད་གསལ་རམ།	༠,༢༠༠		༠,༢༠༠
	<b>ཞབས་ཏྲི་ག་རྒྱུ་ལག</b>					
	ཡིག་ཚང་གཙོ་བོ།	༢༦༤༠	གྲོགས་རམ་ཕྱིན་མི་དྲུང་ལས་འཕྲུལ་འབྱེད་གསལ་རམ།	༠,༢༢༢		༠,༢༢༢
ཨེ་ཤི་ལ་གྲོགས་ལག	<b>འགོ་བ་རྒྱུ་ལག</b>					
	ཡིག་ཚང་གཙོ་བོ།	༢༦༤༠	གྲོགས་རམ་ཕྱིན་མི་དྲུང་ལས་འཕྲུལ་འབྱེད་གསལ་རམ།	༠,༥༤༩		༠,༥༤༩
	<b>འཕྲུལ་འབྱེད་ལག</b>					
	སྤྱི་བ་གྲོ་ཤེས་འཕྲུལ་ལས་ཁུངས།	༢༦༤༠	གྲོགས་རམ་ཕྱིན་མི་དྲུང་ལས་འཕྲུལ་འབྱེད་གསལ་རམ།	༤,༠༠༠		༤,༠༠༠
	གོང་གསལ་རྒྱུང་སེ་སྤྱི་ཞེ་དོག					
	ཚུལ་དང་ལམ་སྡོལ།	༢༦༤༠	གྲོགས་རམ་ཕྱིན་མི་དྲུང་ལས་འཕྲུལ་འབྱེད་གསལ་རམ།	༠,༤༠༠		༠,༤༠༠
	སོ་འཕམ།	༢༦༤༠	གྲོགས་རམ་ཕྱིན་མི་དྲུང་ལས་འཕྲུལ་འབྱེད་གསལ་རམ།	༧,༠༠༠		༧,༠༠༠
	<b>འཕྲུལ་འབྱེད་བསྐོས་མ།</b>					
	<b>སོ་འཕམ་དང་འགྲུལ་ཚུལ་རྒྱུ་ལག</b>					
	སོ་འཕམ་དང་འགྲུལ་ཚུལ་རྒྱུ་ལག				༧༢,༠༧༢	༧༢,༠༧༢

རྫོགས་རམ་ཕྱིན་མི།	ཟད་འགོ་བཤང་མི་ལས་ལྗེ/ལས་ཁུངས།	དེའོ་མང	ལས་འགྲུལ་གྱི་མིང།	དཔུང་གྲངས།	རྒྱ་དེང་མ།	བསྐོས་མ།
	སོ་རྩམ་ལས་ཁུངས།	༢༢༩	འབྲུག་རྒྱ་གཞི་རྒྱུགས་གྲྭ་གོང་འཕེལ་ལས་འགྲུལ།	༡.༩༩༢		༡.༩༩༢
	ཨ་ལེ་ལོ་མི་མངའ་བསྐོས་མ།			༡.༩༩༢		༡.༩༩༢
ལྷ་སི་དེ་ལི་ཡའི་ རྫོགས་རམ།	རྒྱལ་ལུང་འཛིན་རྫོང་སྡེ་ལུང་། ཡིག་ཚང་གཙུག་ལོ།	༡༠༥༤	འབྲུག་རང་འཁོར་ལུ་ མཐོང་མཁོང་མཁོང་མཁོང་མཁོང་མཁོང་གི་རྒྱལ་སྐོར་ལུ་ རྒྱལ་ ལུང་འཛིན་རྫོང་སྡེ་ལུང་གི་ལས་ཁུངས་བཙུན་ཐབས།	༡༡.༡༩༩		༡༡.༡༩༩
	ལྷ་སི་དེ་ལི་ཡའི་ རྫོགས་རམ་བསྐོས་མ།			༡༡.༡༩༩		༡༡.༡༩༩
ལྷ་སི་དེ་ལི་ཡའི་ ཨེལ་ལེ་ལ།	ཡིག་ཚང་གཙུག་ལོ།	༡༤༤༩	འབྲུག་ལུ་ ཞིབ་ཞིབ་སྡེ་ལས་ཚོགས་ ཨེལ་ལེ་ལུ་རྒྱུགས་གྲྭ་གོང་འཕེལ་ལུ་ཚབ་ཞུག་གི་ འགན་ཁུར་ལུ་ སློབ་གྲྭ་ཚོགས་རམ་ལས་རམ།	༤.༩༥༠		༤.༩༥༠
	ལྷ་སི་དེ་ལི་ཡའི་ ཨེལ་ལེ་ལ་བསྐོས་མ།			༤.༩༥༠		༤.༩༥༠
ལྷ་སི་དེ་ལི་ཡའི་	ཡིག་ཚང་གཙུག་ལོ།	༤༠༥༤	འབྲུག་རྒྱ་གཞི་རྒྱུགས་གྲྭ་གོང་འཕེལ་ལུ་ ཡིག་ཚང་གི་རྒྱུགས་སྐོར་ལུ་	༣༣.༥༠༠		༣༣.༥༠༠
	རྒྱལ་ལུང་འཛིན་རྫོང་སྡེ་ལུང་གི་ ཨེལ་ལེ་ལ་བསྐོས་མ།			༣༣.༥༠༠		༣༣.༥༠༠
	ཡིག་ཚང་གཙུག་ལོ།	༤༠༩༣	གྲྭ་འབྲུག་འཛིན་རྫོང་རིམ་ལུགས་དང་ འགོ་ཁྲིད་གོང་འཕེལ་ལས་རམ་ལུ་ཚོགས་རམ་ གི་བཙུན་ཐབས།	༡༡.༠༥༥		༡༡.༠༥༥
	རྒྱལ་ལུང་འཛིན་རྫོང་སྡེ་ལུང་གི་ ཨེལ་ལེ་ལ་བསྐོས་མ།			༡༡.༠༥༥		༡༡.༠༥༥
	ཡིག་ཚང་གཙུག་ལོ།	༡༤༩༡	ཕྱི་མེད་འཛིན་རྫོང་སྡེ་ལུང་གི་རྒྱུགས་གྲྭ་གོང་འཕེལ་ལུ་	༥.༠༠༩		༥.༠༠༩
	རྒྱལ་ལུང་འཛིན་རྫོང་སྡེ་ལུང་གི་ ཨེལ་ལེ་ལ་བསྐོས་མ།			༥.༠༠༩		༥.༠༠༩
	ཡིག་ཚང་གཙུག་ལོ།	༤༠༥༤	འབྲུག་ལུ་རྒྱ་གཞི་རྒྱུགས་གྲྭ་གོང་འཕེལ་ལུ་ ཡིག་ཚང་གི་རྒྱུགས་སྐོར་ལུ་	༡.༩༥༥		༡.༩༥༥
	མཐའ་འཁོར་གཙུག་ལུང་སྐོར་ལུ་ ཨེལ་ལེ་ལ་བསྐོས་མ།			༡.༩༥༥		༡.༩༥༥
	ཡིག་ཚང་གཙུག་ལོ།	༤༠༧༠	འབྲུག་ལུ་རྒྱ་གཞི་རྒྱུགས་གྲྭ་གོང་འཕེལ་ལུ་ ཡིག་ཚང་གི་རྒྱུགས་སྐོར་ལུ་ ཡིག་ཚང་གི་རྒྱུགས་སྐོར་ལུ་	༡༠.༠༧༧		༡༠.༠༧༧





ಶೈಲಿ/ವರ್ಗ	ಪ್ರಾ.ಸಂ.ನಂ.	ಪ್ರಾ.ಸಂ.ನಂ.	ವರ್ಷ	ವಿಷಯ	ಪ್ರಾ.ಸಂ.ನಂ.	ವರ್ಷ
ಪ್ರಾ.ಸಂ.ನಂ. ೧೨೨	೧	೧೨೨	೨೦೧೭	ಪ್ರಾ.ಸಂ.ನಂ. ೧೨೨	೧೨೨	೨೦೧೭
	೨	೧೨೨	೨೦೧೮	ಪ್ರಾ.ಸಂ.ನಂ. ೧೨೨	೧೨೨	೨೦೧೮
	೩	೧೨೨	೨೦೧೯	ಪ್ರಾ.ಸಂ.ನಂ. ೧೨೨	೧೨೨	೨೦೧೯
	೪	೧೨೨	೨೦೨೦	ಪ್ರಾ.ಸಂ.ನಂ. ೧೨೨	೧೨೨	೨೦೨೦
	೫	೧೨೨	೨೦೨೧	ಪ್ರಾ.ಸಂ.ನಂ. ೧೨೨	೧೨೨	೨೦೨೧
	೬	೧೨೨	೨೦೨೨	ಪ್ರಾ.ಸಂ.ನಂ. ೧೨೨	೧೨೨	೨೦೨೨
	೭	೧೨೨	೨೦೨೩	ಪ್ರಾ.ಸಂ.ನಂ. ೧೨೨	೧೨೨	೨೦೨೩
	೮	೧೨೨	೨೦೨೪	ಪ್ರಾ.ಸಂ.ನಂ. ೧೨೨	೧೨೨	೨೦೨೪
	೯	೧೨೨	೨೦೨೫	ಪ್ರಾ.ಸಂ.ನಂ. ೧೨೨	೧೨೨	೨೦೨೫
	೧೦	೧೨೨	೨೦೨೬	ಪ್ರಾ.ಸಂ.ನಂ. ೧೨೨	೧೨೨	೨೦೨೬
	೧೧	೧೨೨	೨೦೨೭	ಪ್ರಾ.ಸಂ.ನಂ. ೧೨೨	೧೨೨	೨೦೨೭
	೧೨	೧೨೨	೨೦೨೮	ಪ್ರಾ.ಸಂ.ನಂ. ೧೨೨	೧೨೨	೨೦೨೮

སྐོག་ཁག་པར་མེད་མི་	རྒྱ་ལོ་བཏོ་བཏང་མི་ལས་སྡེ་/ལས་ཁུངས།	དེ་ལོ་ལོ་	ལས་འབྲེལ་གྱི་མིང་།	དཔལ་རྒྱུད།	རྒྱ་དོན་མི།	བསྐོས་མི།
	ནྟག་ས་ཚོལ་ལས་ཁུངས།	༢༩༧༠	གཅིག་སྒྲིལ་དང་གྲལ་གཏོག་ས་ཡོང་པའི་ཐབས་ལམ་རྟོག་ལས་ འབྲེལ་སྡེ་གྲིང་ རི་དྲགས་སྒྲིང་གཞི་ འཛིན་སྲོང་རྒྱལ་ས་གྲུབ་ ལེགས་བཅོས་འབད་ནི།	༣.༠༡༩		༣.༠༡༩
	ནྟག་ས་ཚོལ་ལས་ཁུངས།	༢༩༤༤	དབང་རྒྱལ་བརྒྱ་འཁོར་སྒྲིང་གཞི་ རྒྱལ་ས་གྲུབ་ཡང་དཀར་གཏང་ནི་དང་ ཡུན་བརྟན་གསར་བཏོན་འབད་ནི།	༠.640		0.640
	ནྟག་ས་ཚོལ་ལས་ཁུངས།	༢༤༤༥	ས་ལ་མཐོ་མར་ ཡུན་བརྟན་ཚན་གྱི་འཚོ་བ་དང་ སྤྲོ་འབྲུང་ཚན་གྱི་ དཔལ་འབྱོར་གྱི་དོན་ལུ་ རང་བཞིན་ཐོན་ཁུངས་འཛིན་སྲོང་། (ལ་ཡག་དང་སྤོམ་ལྟ་སྟོན་འོག་ལོག)	0.220		0.220
	ནྟག་ས་ཚོལ་ལས་ཁུངས།	༢༤༤0	འབྲེལ་གྲུབ་ཡོངས་སེམས་ཚན་ མོང་བཅའ་ཅི་གཞི་སྤོམ་སྟོ།	1.272		1.272
	ནྟག་ས་ཚོལ་ལས་ཁུངས།	2004	“མི་སྡེ་དང་ལེ་རྒྱུང་འབག་མི་གཙོ་བོ་གཞན་ཚུ་གིས་གྲལ་གཏོག་ས་རྟོག་ལས་ འཛིན་གས་མེད་ཚུ་ཚུལ་ཡོངས་སྒྲིང་ག་ནང་འཁོད་ ཐོན་ཁུངས་ཚུ་གི་ ཡུན་བརྟན་ཚན་གྱི་འཛིན་སྲོང་།”	1.120		1.120
	ནྟག་ས་ཚོལ་ལས་ཁུངས།	2006	སྒྲིང་ག་ནང་གི་མི་སྡེའི་འཚོ་བལ་ལུ་དཀིགས་པའི་ མོས་ཚུང་ཚུ་ ཉ་གོ་ཐོག་ལས་ བཏོན་ནི་གི་དོན་ལས་ རྒྱུ་རྩ་དེགས་སྡེ་གི་གཏན་སྲོད་ཡང་དགཤ། རྩམ་ཐང་ དབང་རྒྱལ་བརྒྱ་འཁོར་སྒྲིང་ག།	6.490		6.490
	ནྟག་ས་ཚོལ་ལས་ཁུངས།	2007	མཐོ་མ་སྟོན་འོག་དང་ འབྲེལ་སྡེ་གྲིང་དེ་དྲགས་སྒྲིང་ག་ནང་ལུ་ འབྲེལ་མཐུན་མི་ སྡེ་གྲུ་གཞི་བརྟན་པའི་ རྒྱུ་རྩ་བཟུ་བཙུ་བཙུལ་ལས་རི།	4.462		4.462
	ནྟག་ས་ཚོལ་ལས་ཁུངས།	2030	ས་ག་སྡེ་དེ་དྲགས་སྒྲིང་ག་དང་བཀྲིས་སྒྲིང་པོངས་མེད་ཀྱི་དོན་ལུ་ ཉམས་སྤུང་ འཛིན་སྲོང་འཚར་གཞི་བསྐྱར་བཞོ།	1.223		1.223
	ནྟག་ས་ཚོལ་ལས་ཁུངས།	2032	འབྲེལ་ལུ་རུང་མེད་སེམས་ཚན་ཚུ་གི་སྟོན་ ཤེས་ཡོན་གྱི་གཞི་རྟོན་གཞི་བརྟན་ས།	0.442		0.442
	ནྟག་ས་ཚོལ་ལས་ཁུངས།	2023	འབྲེལ་ཤིངས་རྒྱལ་ཡོངས་སྒྲིང་ག་ནང་ ཚན་རིག་དང་འབྲེལ་བའི་ རི་དྲགས་ འཛིན་སྲོང་བར་འབྲེལ་གྱི་དོན་ལུ་ དཔོ་ཚན་རུང་བཞི་ནང་འཁོད་ བཅད་མཚན་ས་ ལག་ལེན།	2.907		2.907
	ནྟག་ས་ཚོལ་ལས་ཁུངས།	2024	འབྲེལ་གྱི་ HANAS བར་ལུ་ རྒྱུ་རྩ་དེགས་སྡེ་ཉམས་སྤུང་དང་ལག་ལེན།	3.420		3.420













རྒྱུགས་རམ་ཚིན་མི།	ཟད་ལོ་བཏང་མི་ལས་ལྗེ/ལས་ཁུངས།	དེའང་	ལས་འབྲེལ་གྱི་མིང་།	དཔལ་རྒྱུད།	རྒྱ་དངོས།	བསྐོས་མ།
	ལས་སེལ་ལས་ཁུངས།	༢༡༥༥	རྟིང་རྟིང་རྟི་- རྟི་རྟིང་འཁོར་ལམ་བཟོ་བསྐྱོན།	༧༧,༤༥༧		༧༧,༤༥༧
	<b>བརྒྱུད་འབྲེལ་ལྷན་ཁག།</b>					
	བདེ་དོན་འབྲེལ་འགོ་དང་བརྒྱུད་འབྲེལ་ལས་ཁུངས།	༢༢༦༦	གཞུང་རྒྱུང་རྟོག་འཕུལ་དབང་བསྐྱར་ལས་རིམ།	༠,༧༥༩		༠,༧༥༩
	མཁའ་མཚོ་གཞི་ལའི་བཟོ་ལས་ཁུངས།	༢༢༧༠	རྫོ་བུར་གྱི་གཏོང་ལན་ཚུགས་ལུ་བཡལ་དག་གི་སྤོ་རྩོ་གཞུགས་ཐང་རྒྱུད།	༧༥༢,༥༧༠		༧༥༢,༥༧༠
	<b>གསོ་བཟོ་ལྷན་ཁག།</b>					
	ཡིག་ཚང་གཙོ་བོ།	༢༢༧༤	དགོ་ལེགས་ལུག་ལུང་ཚུགས་གཙོ་བཟོན་རྫོགས་ཁང་བཟོ་བསྐྱོན་ (ཉལ་ཁྲི་ ༡༥༠)	- ༩༢,༩༡༠		- ༩༢,༩༡༠
	གསོ་བའི་ཞབས་ཏྲུག་ལས་ཁུངས།	༢༢༧༦	མི་མང་གསོ་བའི་བཟོ་གཏོག་དཔྱད་ཁང་བཟོ་བསྐྱོན།	༦༩,༠༠༠		༦༩,༠༠༠
	རྫོགས་རྫོགས་དང་གསོ་བའི་གཞི་རྒྱུ་མཁོ་ཚས་ལས་ཁུངས།	༢༢༧༨	དགོ་ལེགས་ལུག་ལུང་ཚུགས་གཙོ་བཟོན་རྫོགས་ཁང་བཟོ་བསྐྱོན་ (ཉལ་ཁྲི་ ༡༥༠)	༡༩༧,༧༦༠		༡༩༧,༧༦༠
	རྫོགས་རྫོགས་དང་གསོ་བའི་གཞི་རྒྱུ་མཁོ་ཚས་ལས་ཁུངས།	༢༢༧༩	བསམ་ཚུ་རྫོགས་ཁང་བསྐྱར་བསྐྱོན། (ཉལ་ཁྲི་ ༧༠)	༡༡༢,༠༠༠		༡༡༢,༠༠༠
	<b>རྒྱ་གཞུང་བསྐོས་མ།</b>			<b>༡,༤༥༧,༡༤༠</b>		<b>༡,༤༥༧,༡༤༠</b>
<b>འཆར་གཞི་ ༡༠ ས་རྒྱ་གཞུང།</b>	<b>རྒྱལ་ལོངས་དགའ་རྒྱུ་དབལ་འཚོམས་རྫོགས་ཚོགས།</b>					
	ཡིག་ཚང་གཙོ་བོ།	༢༣༦༡	ལས་རིམ་གཏོང་བྱིན་ (རྒྱ་གཞུང་- འཆར་གཞི་ ༡༠ ས་)	༧༢༥,༠༠༠		༧༢༥,༠༠༠
	<b>རྒྱལ་འཛིན་གཏོག་ལམ་སློབ་ལྗེ།</b>					
	ཡིག་ཚང་གཙོ་བོ།	༢༣༧༠	ཚན་རིག་དང་འབྲེལ་འཇུག་མཐོ་རིམ་སློབ་ལྗེ།	༢༢,༩༡༠		༢༢,༩༡༠
	དཔལ་རྒྱུ་ལྷན་ཁག།					
	དམངས་ཚུ་མི་ལས་ཁུངས།	༢༣༦༡	ལས་རིམ་གཏོང་བྱིན་ (རྒྱ་གཞུང་- འཆར་གཞི་ ༡༠ ས་)	༤༥༠,༠༠༠		༤༥༠,༠༠༠
	<b>ཤེས་རིག་ལྷན་ཁག།</b>					
	སློབ་གྲིལ་ཤེས་རིག་ལས་ཁུངས།	༢༣༧༥	གསར་སྤེལ་འབྲིང་རིམ་སློབ་གྲྭ་རྒྱ་རྒྱུང་བཟོ་བསྐྱོན།	༢༠,༠༠༠		༢༠,༠༠༠
	སློབ་གྲིལ་ཤེས་རིག་ལས་ཁུངས།	༢༣༧༦	རྒྱུགས་འབྲིང་རིམ་སློབ་གྲྭ་རྒྱ་རྒྱུང་བཟོ་བསྐྱོན།	༢༥,༠༠༠		༢༥,༠༠༠
	སློབ་གྲིལ་ཤེས་རིག་ལས་ཁུངས།	༢༣༧༧	དགོ་ལེགས་ལུག་ལུང་ཚུགས་སློབ་གྲྭ་རྒྱ་རྒྱུང་བ།	༩,༦༤༠		༩,༦༤༠
	སློབ་གྲིལ་ཤེས་རིག་ལས་ཁུངས།	༢༣༧༨	གསར་སྤེལ་དེ་རྒྱུ་གི་འབྲིང་རིམ་སློབ་གྲྭ་རྒྱ་རྒྱུང་བ་རྒྱུད།	༢,༩༢༠		༢,༩༢༠





སྐོག་ཁག་རང་མཚན་གྱི་མི།	རྒྱ་ལོ་བཏང་མི་ལམ་སྡེ་/ལམ་ཁུངས།	དེའོ་མང	ལམ་འགྲུལ་གྱི་མིང་།	དཔལ་རྒྱུད།	རྒྱ་དེང་མ།	བཟོ་མཁུ།
	ཕྱན་སྡེ་འཁྲོམ་སྡེ།	༢༠༡༦	གོང་འཕེལ་རྒྱུ་ལེན་གྱི་ལམ་འགྲུལ། རྒྱ་གཞུང་སྡེ་ཚོན་ ༡ ཡི།	༢༡,༥༥༥		༢༡,༥༥༥
	དེ་གོ་ལེགས་ཕྱུ་ཁྲོམ་སྡེ།	༢༠༡༦	གོང་འཕེལ་རྒྱུ་ལེན་གྱི་ལམ་འགྲུལ། རྒྱ་གཞུང་སྡེ་ཚོན་པ་ ༡ ཡི།	༣༠,༥༦༥		༣༠,༥༦༥
	དེ་གོ་ལེགས་ཕྱུ་ཁྲོམ་སྡེ།	༢༠༡༦	ས་གནས་ས་འོངས་འཆར་གཞི་ ༡ ཡན་འཕེལ་བཅོམ་ལུས་ཡོངས་འབྲེལ་བཟོ་བསྐྱོད།	༡༤,༠༠༠		༡༤,༠༠༠
	དེ་གོ་ལེགས་ཕྱུ་ཁྲོམ་སྡེ།	༢༠༡༥	ས་གནས་ས་འོངས་འཆར་གཞི་ ༡ ཡན་འཕེལ་བཅོམ་ལུས་ཡོངས་འབྲེལ་བཟོ་བསྐྱོད།	༡༤,༠༠༠		༡༤,༠༠༠
	བསམ་ལྗོངས་ཁྲོམ་སྡེ།	༢༠༡༦	བསམ་ལྗོངས་ཁྲོམ་སྡེ་དོན་ལུ་འཕྲུགས་སྤྲིགས་སྡེ་ལེན་ལྷན་ཁྲིུབ་མཉམ་སྦྲེལ་བསྐྱོད།	༥,༤༤༠		༥,༤༤༠
	བསམ་ལྗོངས་ཁྲོམ་སྡེ།	༢༠༡༠	བསམ་ལྗོངས་ཁྲོམ་སྡེ་དོན་ལུ་འཕྲུགས་སྤྲིགས་ཁཛུགས་སྐྱོད།	༠,༦༣༠		༠,༦༣༠
	བསམ་ལྗོངས་ཁྲོམ་སྡེ།	༢༠༡༤	བསམ་ལྗོངས་ཁྲོམ་སྡེ་ནང་རྒྱ་ལེན་གྱི་ལམ་འགྲུལ་བཟོ་བསྐྱོད།	༡,༡༥༥		༡,༡༥༥
<b>རྒྱ་ལོ་བཏང་མི་ལམ་སྡེ་ལྷན་ཁྲིུབ་ལག་</b>						
	རྒྱ་གཞུང་དགའ་སྡེ།	༡༩༩༩	མི་རྒྱུན་ཞབས་ཁྲིུབ་སྡེ་ཚོན་གྱི་གཞི་རྒྱུ་ལེན་གྱི་ལམ་འགྲུལ།	༢༤,༣༦༠		༢༤,༣༦༠
	ལམ་སྡོལ་ལམ་ཁུངས།	༡༩༩༩	དབང་འདུས་རྫོང་བསྐྱར་བཞེངས་ལམ་འགྲུལ།	༡༢༠,༠༠༠		༡༢༠,༠༠༠
	ལམ་སྡོལ་ལམ་ཁུངས།	༡༩༩༠	ཕྱི་རྫོང་གི་ཉེ་མཁུ་སུང་།	༥༠,༥༠༠		༥༠,༥༠༠
	ལམ་སྡོལ་ལམ་ཁུངས།	༡༩༩༤	སྤོ་རྫོང་བསྐྱར་བསྐྱོད།	༡༢,༠༠༠		༡༢,༠༠༠
	ལམ་སྡོལ་ལམ་ཁུངས།	༡༩༩༩	མངོན་ལྷོ་ལུང་ཉེ་མཁུ་སུང་།	༣༤,༠༠༠		༣༤,༠༠༠
	ལམ་སྡོལ་ལམ་ཁུངས།	༡༩༩༠	མཁུ་སྡོལ་རྫོང་ཉེ་མཁུ་སུང་།	༡༤,༠༠༠		༡༤,༠༠༠
<b>དཔལ་རྒྱུ་ལམ་སྡེ་ལག་</b>						
	དམངས་རྒྱུ་ལམ་ཁུངས།	༢༠༡༡	རྒྱ་གཞུང་དམངས་རྒྱུ་ལམ་སྡེ་གི་ལམ་འགྲུལ་དམངས་རྒྱུ་ལམ་སྡེ་གི་སྤྲོད་ལུ་ལམ་འགྲུལ།	༡༢,༠༠༠		༡༢,༠༠༠
	དམངས་རྒྱུ་ལམ་ཁུངས།	༢༠༡༡	མི་སྡེ་ལུགས་སྤྲིགས་སྡེ་ལེན་ལྷན་ཁྲིུབ་ལུ་ལམ་འགྲུལ།	༡༡,༥༠༠		༡༡,༥༠༠
	དམངས་རྒྱུ་ལམ་ཁུངས།	༡༩༩༦	གཞུང་སྡོལ་ལུགས་སྤྲིགས་སྡེ་གི་སྤྲོད་ལུ་ལམ་འགྲུལ།	༡༠,༠༠༠		༡༠,༠༠༠
	དམངས་རྒྱུ་ལམ་ཁུངས།	༡༩༩༠	སེམས་ཁམས་བསྐྱར་བཅོམ་སྡེ་བཟོ་བསྐྱོད།	༥༣,༡༠༠		༥༣,༡༠༠













རྒྱུགས་རམ་ཅིན་མི།	རྒྱུགས་རམ་ཅིན་མི་ལས་ལཱ་ལྗངས།	དུས་ཚིག་	ལས་འགུལ་ཅིན་མི།	དུས་ཚིག་	རྒྱ་དེང་མ།	བསྐྱེལ་མ།	
	སོ་ཐམ། ན་གསལ་ཚལ། འོས་ལྷན་གྲོལ་ལཱ་ལས་ལྗངས།	༢༠༡༣	སྐབས་མཚོན་གྱི་ཤོད་འོག་ཚེ་མ་ལམ་ལུ་ཚོང་བཅོང་སྤོང་སྤོང་བསྐྱོད།	༡,༤༠༤		༡,༤༠༤	
		༢༠༡༤	སོང་འཕེལ་ཚུད་ཀྱི་ལས་འགུལ། རྒྱ་གཞུང་སྡེ་ཚན་ ༡ ལ།	༡,༤༡༤		༡,༤༡༤	
		༢༠༡༥	ཚེ་མ་གཤམ་དང་དགོ་འོས་ལྷན་གྲོལ་ལཱ་ལས་ལྗངས་སྤྱི་གསལ་སྤྱི་གསལ་ཚུལ་འཛུགས་ལྷན་ལྷན།	༣,༤༠༠		༣,༤༠༠	
	སྐབས་མཚོན་གྱི་ཤོད་འོག།	སོ་ཐམ།	༢༠༡༤	སོང་འཕེལ་ཚུད་ཀྱི་ལས་འགུལ། རྒྱ་གཞུང་སྡེ་ཚན་ ༡ ལ།	༡,༤༡༤		༡,༤༡༤
			༢༠༡༤	སོང་འཕེལ་ཚུད་ཀྱི་ལས་འགུལ། རྒྱ་གཞུང་སྡེ་ཚན་ ༡ ལ།	༤,༤༤༤		༤,༤༤༤
			༢༠༡༥				
	སྐབས་མཚོན་གྱི་ཤོད་འོག།	སོ་ཐམ།	༢༠༡༦	རྒྱུ་ལེ་བོང་མགོ་ལ་ཚུ་མ་ཞིང་ལམ་ལང་གཏན་འཇགས་སྤྱི་གསལ་བཀོད་བཅོང་བསྐྱོད།	༣,༠༠༠		༣,༠༠༠
			༢༠༡༦	དགོ་འོས་ལྷན་གྲོལ་ལཱ་ལས་ལྗངས་ལུ་གཏན་འཇགས་སྤྱི་གསལ་བཀོད་བཅོང་བསྐྱོད།	༡,༤༠༠		༡,༤༠༠
	སྐབས་མཚོན་གྱི་ཤོད་འོག།	ཞི་བ།	༢༠༡༤	སོང་འཕེལ་ཚུད་ཀྱི་ལས་འགུལ། རྒྱ་གཞུང་སྡེ་ཚན་ ༡ ལ།	༡,༤༡༤		༡,༤༡༤
སྐབས་མཚོན་གྱི་ཤོད་འོག།	ཞི་བ།	༢༠༡༤	སོང་འཕེལ་ཚུད་ཀྱི་ལས་འགུལ། རྒྱ་གཞུང་སྡེ་ཚན་ ༡ ལ།	༠,༣༠༣		༠,༣༠༣	
སྐབས་མཚོན་གྱི་ཤོད་འོག།	ཞི་བ།	༢༠༡༤	སོང་འཕེལ་ཚུད་ཀྱི་ལས་འགུལ། རྒྱ་གཞུང་སྡེ་ཚན་ ༡ ལ།	༡,༤༠༠		༡,༤༠༠	
སྐབས་མཚོན་གྱི་ཤོད་འོག།	ཞི་བ།	༢༠༡༤	དེང་ལུ་ལྷོང་གུ་ལུ་ལུང་ཚུ་བཀམ་སྤྱི་ལ་བཅོང་བསྐྱོད།	༤,༠༡༠		༤,༠༡༠	
སྐབས་མཚོན་གྱི་ཤོད་འོག།	སོ་ཐམ།	༢༠༡༠	ཨོ་ཏོ་སྤོ་ལམ་ལམ་ལུ་ཚུ་ལ་ཚུ་ཞིང་ལམ་ལང་གཏན་འཇགས་སྤྱི་གསལ་བཀོད་བཅོང་བསྐྱོད།	༠,༤༠༠		༠,༤༠༠	
སྐབས་མཚོན་གྱི་ཤོད་འོག།	ཞི་བ།	༢༠༡༤	སོང་འཕེལ་ཚུད་ཀྱི་ལས་འགུལ། རྒྱ་གཞུང་སྡེ་ཚན་ ༡ ལ།	༡,༤༠༠		༡,༤༠༠	

འོགས་པ་མཚན་ཅིག་གི།	ཟབ་ལོ་བཏང་མི་ལས་ལྟེ་ལས་ཁུངས།	དེའང་	ལས་འགུལ་གྱི་མིང་།	དཔུང་རྒྱུ།	རྒྱ་དངུལ།	བཟོ་མཁུ།
སོ་ཐམ།	ཟབ་ལོ་བཏང་མི་ལས་ལྟེ་ལས་ཁུངས།	༢༠༡༦	མོང་འཕེལ་རྒྱུ་ལྷན་ཁུངས་འགུལ།	ལྷན་ཁུངས་ལྟེ་ཚན་ ༡ ལ།	༤,༠༩༠	༤,༠༩༠
<b>རྒྱལ་ཁྲིམས་ལྟར་ལུས་ལྷན་ཁུངས།</b>						
ཞི་བ།		༢༠༡༦	མོང་འཕེལ་རྒྱུ་ལྷན་ཁུངས་འགུལ།	ལྷན་ཁུངས་ལྟེ་ཚན་ ༡ ལ།	༡,༢༤༤	༡,༢༤༤
<b>རྒྱལ་ཁྲིམས་ལྟར་ལུས་ལྷན་ཁུངས་ཐང་ལྷན་ཁུངས།</b>						
ཞི་བ།		༢༠༡༦	མོང་འཕེལ་རྒྱུ་ལྷན་ཁུངས་འགུལ།	ལྷན་ཁུངས་ལྟེ་ཚན་ ༡ ལ།	༠,༣༠༤	༠,༣༠༤
<b>རྒྱ་རྒྱུ་ལུས་ལྷན་ཁུངས།</b>						
ཞི་བ།		༢༠༡༦	མོང་འཕེལ་རྒྱུ་ལྷན་ཁུངས་འགུལ།	ལྷན་ཁུངས་ལྟེ་ཚན་ ༡ ལ།	༤,༦༢༤	༤,༦༢༤
ཤེས་རིག།		༢༠༡༦	མོང་འཕེལ་རྒྱུ་ལྷན་ཁུངས་འགུལ།	ལྷན་ཁུངས་ལྟེ་ཚན་ ༡ ལ།	༠,༠༩༤	༠,༠༩༤
སོ་ཐམ།		༢༠༡༠	གསར་རྒྱུ་ལུས་ལྷན་ཁུངས་འགུལ།	འཕེལ་རྒྱུ་ལྷན་ཁུངས་ལྟེ་ཚན་ ༡ ལ།	༤,༤༠༠	༤,༤༠༠
སོ་ཐམ།		༢༠༡༠	དཔུང་རྒྱུ་ལྷན་ཁུངས་འགུལ།	འཕེལ་རྒྱུ་ལྷན་ཁུངས་ལྟེ་ཚན་ ༡ ལ།	༤,༤༠༠	༤,༤༠༠
སོ་ཐམ།		༢༠༡༡	དཔུང་རྒྱུ་ལྷན་ཁུངས་འགུལ།	འཕེལ་རྒྱུ་ལྷན་ཁུངས་ལྟེ་ཚན་ ༡ ལ།	༤,༤༠༠	༤,༤༠༠
ཞི་བ།		༢༠༡༡	ལྷན་ཁུངས་ལྟེ་ཚན་ ༡ ལ།	ལྷན་ཁུངས་ལྟེ་ཚན་ ༡ ལ།	༣,༤༠༠	༣,༤༠༠
<b>རྒྱ་རྒྱུ་ལུས་ལྷན་ཁུངས།</b>						
ཞི་བ།		༢༠༡༦	མོང་འཕེལ་རྒྱུ་ལྷན་ཁུངས་འགུལ།	ལྷན་ཁུངས་ལྟེ་ཚན་ ༡ ལ།	༣,༠༡༤	༣,༠༡༤
<b>རྒྱ་དཔུང་ལྷན་ཁུངས།</b>						
ཞི་བ།		༢༠༡༦	མོང་འཕེལ་རྒྱུ་ལྷན་ཁུངས་འགུལ།	ལྷན་ཁུངས་ལྟེ་ཚན་ ༡ ལ།	༡,༠༠༣	༡,༠༠༣
ཞི་བ།		༢༠༡༦	མོང་འཕེལ་རྒྱུ་ལྷན་ཁུངས་འགུལ།	ལྷན་ཁུངས་ལྟེ་ཚན་ ༡ ལ།	༠,༣༠༣	༠,༣༠༣
སོ་ཐམ།		༢༠༡༦	མོང་འཕེལ་རྒྱུ་ལྷན་ཁུངས་འགུལ།	ལྷན་ཁུངས་ལྟེ་ཚན་ ༡ ལ།	༠,༩༠༤	༠,༩༠༤
<b>རྒྱ་གསར་རྒྱུ་ལུས་ལྷན་ཁུངས།</b>						
ཞི་བ།		༢༠༡༦	མོང་འཕེལ་རྒྱུ་ལྷན་ཁུངས་འགུལ།	ལྷན་ཁུངས་ལྟེ་ཚན་ ༡ ལ།	༠,༠༡༠	༠,༠༡༠



འོགས་རམ་ཕྱིན་མི།	རྒྱུ་ལོ་བཟང་མི་ལས་ལྗེ/ལས་ལུངས།	འབྲེལ་ཆ	ལས་འགུལ་གྱི་མིང།	དུས་ཚུགས།	རྒྱ་དེང་མ།	བཟོ་ལས།
	ཞི་བ།	༢༠༡༦	ལོང་འཕེལ་རྒྱུ་ལུགས་ལུངས།	༠.༣༠༩		༠.༣༠༩
	གསོ་བ།	༢༠༡༦	ལོང་འཕེལ་རྒྱུ་ལུགས་ལུངས།	༧.༢༠༠		༧.༢༠༠
	<b>སྤོང་ལས་ལོང་ལོན་ལོགས།</b>					
	ཞི་བ།	༢༠༡༦	ལོང་འཕེལ་རྒྱུ་ལུགས་ལུངས།	༠.༤༡༩		༠.༤༡༩
	<b>སྤོང་ལུགས་ཉིད་ལོན་ལོགས།</b>					
	ཞི་བ།	༢༠༡༦	ལོང་འཕེལ་རྒྱུ་ལུགས་ལུངས།	༠.༣༠༩		༠.༣༠༩
	སོ་ཀ་མ།	༢༠༡༦	ལོང་འཕེལ་རྒྱུ་ལུགས་ལུངས།	༧.༢༠༠		༧.༢༠༠
	<b>སྤོང་ལྷན་ལོན་ལོགས།</b>					
	ཞི་བ།	༢༠༡༦	ལོང་འཕེལ་རྒྱུ་ལུགས་ལུངས།	༧.༣༤༠		༧.༣༤༠
	སོ་ཀ་མ།	༢༠༡༤	ལོང་འཕེལ་རྒྱུ་ལུགས་ལུངས།	༠.༢༦༠		༠.༢༦༠
	<b>སྤོང་ལྷན་ལོན་ལོགས།</b>					
	ཞི་བ།	༢༠༡༦	ལོང་འཕེལ་རྒྱུ་ལུགས་ལུངས།	༠.༤༧༧		༠.༤༧༧
	སོ་ཀ་མ།	༢༠༡༦	ལོང་འཕེལ་རྒྱུ་ལུགས་ལུངས།	༣.༣༩༣		༣.༣༩༣
	<b>སྤོང་ལྷན་ལོན་ལོགས།</b>					
	ཞི་བ།	༢༠༡༦	ལོང་འཕེལ་རྒྱུ་ལུགས་ལུངས།	༠.༣༧༤		༠.༣༧༤
	ལྷན་ལྷན་ལོང་འཕེལ་རྒྱུ་ལུགས་ལུངས།	༢༠༡༦	ལོང་འཕེལ་རྒྱུ་ལུགས་ལུངས།	༧.༢༡༧		༧.༢༡༧
	<b>སྤོང་ལྷན་ལོན་ལོགས།</b>					
	ཞི་བ།	༢༠༡༦	ལོང་འཕེལ་རྒྱུ་ལུགས་ལུངས།	༧.༠༩༠		༧.༠༩༠
	སོ་ཀ་མ།	༢༠༡༦	ལོང་འཕེལ་རྒྱུ་ལུགས་ལུངས།	༢.༣༣༤		༢.༣༣༤
	<b>ལས་ལུངས་ལྷན་ལུགས་ལུངས་ལུངས།</b>					
	ཞི་བ།	༢༠༡༦	ལོང་འཕེལ་རྒྱུ་ལུགས་ལུངས།	༢༧.༣༠༩		༢༧.༣༠༩





འོག་ལས་པ་རམ་གྱི་མི།	ཟད་ལོ་བཏང་མི་ལས་སྡེ་/ལས་ཁུངས།	འབྲེལ་འདུག་	ལས་འགྲུལ་གྱི་མི་དེ།	དཔལ་ཀློང་།	ལྷོ་ལོ་ལོ།	བཞུགས་པ།
	ཁྲིམས་སྡེ་གོང་མོ་ལས་ཁུངས་དང་བཟོ་བྱེད་ལྷན་ཁུངས།	༢༠༡༦	གོང་མོ་ལས་ཁུངས་ལྷན་ཁུངས་འགྲུལ། ལྷན་ཁུངས་སྡེ་ཚོན་ ༡ ལ།	༡,༧༠༢		༡,༧༠༢
	<b>བསམ་ཚུལ་ལྷན་ཁུངས་ཀྱི་འོག་ལས་ཁུངས།</b>					
	ཞི་བ།	༢༠༡༦	གོང་མོ་ལས་ཁུངས་ལྷན་ཁུངས་འགྲུལ། ལྷན་ཁུངས་སྡེ་ཚོན་ ༡ ལ།	༧,༣༦༩		༧,༣༦༩
	སོ་ཤམ།	༢༠༡༦	གོང་མོ་ལས་ཁུངས་ལྷན་ཁུངས་འགྲུལ། ལྷན་ཁུངས་སྡེ་ཚོན་ ༡ ལ།	༡,༤༩༤		༡,༤༩༤
	<b>བསམ་ཚུལ་ལྷན་ཁུངས་ཀྱི་འོག་ལས་ཁུངས།</b>					
	ཞི་བ།	༢༠༡༦	གོང་མོ་ལས་ཁུངས་ལྷན་ཁུངས་འགྲུལ། ལྷན་ཁུངས་སྡེ་ཚོན་ ༡ ལ།	༠,༩༠༥		༠,༩༠༥
	སོ་ཤམ།	༢༠༡༦	གོང་མོ་ལས་ཁུངས་ལྷན་ཁུངས་འགྲུལ། ལྷན་ཁུངས་སྡེ་ཚོན་ ༡ ལ།	༡,༠༧༥		༡,༠༧༥
	<b>བསམ་ཚུལ་ལྷན་ཁུངས་ཀྱི་འོག་ལས་ཁུངས།</b>					
	ཞི་བ།	༢༠༡༦	གོང་མོ་ལས་ཁུངས་ལྷན་ཁུངས་འགྲུལ། ལྷན་ཁུངས་སྡེ་ཚོན་ ༡ ལ།	༣,༧༤༠		༣,༧༤༠
	སོ་ཤམ།	༢༠༡༦	གོང་མོ་ལས་ཁུངས་ལྷན་ཁུངས་འགྲུལ། ལྷན་ཁུངས་སྡེ་ཚོན་ ༡ ལ།	༧,༣༠༧		༧,༣༠༧
	<b>བསམ་ཚུལ་ལྷན་ཁུངས་ཀྱི་འོག་ལས་ཁུངས།</b>					
	ཞི་བ།	༢༠༡༦	གོང་མོ་ལས་ཁུངས་ལྷན་ཁུངས་འགྲུལ། ལྷན་ཁུངས་སྡེ་ཚོན་ ༡ ལ།	༠,༦༤༧		༠,༦༤༧
	ཞི་བ།	༢༠༡༧	རྒྱལ་ཁྲུལ་ཚོས་ལྷན་ཁུངས་ལྷན་ཁུངས་འགྲུལ། ལྷན་ཁུངས་སྡེ་ཚོན་ ༡ ལ།	༠,༩༠༠		༠,༩༠༠
	གསོ་བ།	༢༠༡༦	གོང་མོ་ལས་ཁུངས་ལྷན་ཁུངས་འགྲུལ། ལྷན་ཁུངས་སྡེ་ཚོན་ ༡ ལ།	༣,༧༩༠		༣,༧༩༠
	སོ་ཤམ།	༢༠༡༦	གོང་མོ་ལས་ཁུངས་ལྷན་ཁུངས་འགྲུལ། ལྷན་ཁུངས་སྡེ་ཚོན་ ༡ ལ།	༣,༧༤༠		༣,༧༤༠
	ཁྲིམས་སྡེ་གོང་མོ་ལས་ཁུངས་དང་བཟོ་བྱེད་ལྷན་ཁུངས།	༢༠༡༧	མ་རྒྱལ་ལྷན་ཁུངས་ལྷན་ཁུངས་འགྲུལ། ལྷན་ཁུངས་སྡེ་ཚོན་ ༡ ལ།	༠,༠༧༠		༠,༠༧༠
	<b>བསམ་ཚུལ་ལྷན་ཁུངས་ཀྱི་འོག་ལས་ཁུངས།</b>					
	ཞི་བ།	༢༠༡༦	གོང་མོ་ལས་ཁུངས་ལྷན་ཁུངས་འགྲུལ། ལྷན་ཁུངས་སྡེ་ཚོན་ ༡ ལ།	༡,༢༠༢		༡,༢༠༢
	སོ་ཤམ།	༢༠༡༦	གོང་མོ་ལས་ཁུངས་ལྷན་ཁུངས་འགྲུལ། ལྷན་ཁུངས་སྡེ་ཚོན་ ༡ ལ།	༤,༢༥༧		༤,༢༥༧
	སོ་ཤམ།	༢༠༡༧	བྱིན་ལུ་ལོ་ལས་ལས་ཀ་ཚོན་གཞུང་གི་ཞི་འཕམ་ཁུངས་ལྷན་ཁུངས་ལྷན་ཁུངས་འགྲུལ། ལྷན་ཁུངས་སྡེ་ཚོན་ ༡ ལ།	༧,༤༠༠		༧,༤༠༠

རྒྱགས་རམ་ཚིན་མི།	ཟད་ལོ་བཏང་མི་ལས་ལྗེ/ལས་ལུངས།	དེའང་	ལས་འགུལ་གྱི་མིང་།	དཔལ་རྒྱུད།	རྒྱ་དངུལ།	བརྗོད་མཁུ།
སོ་ཐམས།	ཟད་ལོ་བཏང་མི་ལས་ལྗེ/ལས་ལུངས།	༢༠༢༡	ཀ་ཚིན་སྤྱི་འོག་ནང་ གིང་རྒྱལ་བ་བཟོ་བསྐྱོན།	༠.༤༩༠	༠.༤༩༠	༠.༤༩༠
<b>བསམ་ཚུ་ཕྱོད་ཚེ་གོ་དོག།</b>						
ཞི་བ།		༢༠༡༤	ལོང་འཕེལ་རྒྱུ་ལུ་འགྲུ་ལུ་འགྲུ་ལུ། རྒྱ་གཞུང་སྡེ་ཚན་ ༡ ལ།	༠.༣༤༢		༠.༣༤༢
སོ་ཐམས།		༢༠༡༤	ལོང་འཕེལ་རྒྱུ་ལུ་འགྲུ་ལུ། རྒྱ་གཞུང་སྡེ་ཚན་ ༡ ལ།	༡.༠༠༠		༡.༠༠༠
<b>བསམ་ཚུ་ཕྱོད་ཚེ་གསལ་དཔལ་རྒྱུ་ལུ་འགྲུ་ལུ་འགྲུ་ལུ། རྒྱ་གཞུང་སྡེ་ཚན་ ༡ ལ།</b>						
ཞི་བ།		༢༠༡༤	ལོང་འཕེལ་རྒྱུ་ལུ་འགྲུ་ལུ་འགྲུ་ལུ། རྒྱ་གཞུང་སྡེ་ཚན་ ༡ ལ།	༠.༩༠༤		༠.༩༠༤
སོ་ཐམས།		༢༠༡༤	ལོང་འཕེལ་རྒྱུ་ལུ་འགྲུ་ལུ་འགྲུ་ལུ། རྒྱ་གཞུང་སྡེ་ཚན་ ༡ ལ།	༢.༤༤༠		༢.༤༤༠
སོ་ཐམས།		༢༠༢༤	རྒྱ་གཞུང་སྡེ་ཚན་ལུ་འགྲུ་ལུ་འགྲུ་ལུ། རྒྱ་གཞུང་སྡེ་ཚན་ ༡ ལ།	༡.༤༤༠		༡.༤༤༠
<b>བསམ་ཚུ་ བསམ་ཚུ་གོ་དོག།</b>						
ཞི་བ།		༢༠༡༤	ལོང་འཕེལ་རྒྱུ་ལུ་འགྲུ་ལུ་འགྲུ་ལུ། རྒྱ་གཞུང་སྡེ་ཚན་ ༡ ལ།	༠.༤༤༠		༠.༤༤༠
གསོ་བ།		༢༠༡༤	ལོང་འཕེལ་རྒྱུ་ལུ་འགྲུ་ལུ་འགྲུ་ལུ། རྒྱ་གཞུང་སྡེ་ཚན་ ༡ ལ།	༢.༡༠༠		༢.༡༠༠
སོ་ཐམས།		༢༠༢༢	ལོང་འཕེལ་རྒྱུ་ལུ་འགྲུ་ལུ་འགྲུ་ལུ། རྒྱ་གཞུང་སྡེ་ཚན་ ༡ ལ།	༡.༤༠༠		༡.༤༠༠
<b>བསམ་ཚུ་བཀོལ་ཚུ་སྤྱི་འོག་ལུ་འགྲུ་ལུ་འགྲུ་ལུ། རྒྱ་གཞུང་སྡེ་ཚན་ ༡ ལ།</b>						
ཞི་བ།		༢༠༡༤	ལོང་འཕེལ་རྒྱུ་ལུ་འགྲུ་ལུ་འགྲུ་ལུ། རྒྱ་གཞུང་སྡེ་ཚན་ ༡ ལ།	༠.༠༡༤		༠.༠༡༤
ལོང་འཕེལ་རྒྱུ་ལུ་འགྲུ་ལུ་འགྲུ་ལུ། རྒྱ་གཞུང་སྡེ་ཚན་ ༡ ལ།		༢༠༡༤	ལོང་འཕེལ་རྒྱུ་ལུ་འགྲུ་ལུ་འགྲུ་ལུ། རྒྱ་གཞུང་སྡེ་ཚན་ ༡ ལ།	༡.༠༠༠		༡.༠༠༠
<b>བསམ་ཚུ་ཕྱོད་ཚེ་གོ་དོག།</b>						
ཞི་བ།		༢༠༡༤	ལོང་འཕེལ་རྒྱུ་ལུ་འགྲུ་ལུ་འགྲུ་ལུ། རྒྱ་གཞུང་སྡེ་ཚན་ ༡ ལ།	༡.༠༠༠		༡.༠༠༠
སོ་ཐམས།		༢༠༡༤	ལོང་འཕེལ་རྒྱུ་ལུ་འགྲུ་ལུ་འགྲུ་ལུ། རྒྱ་གཞུང་སྡེ་ཚན་ ༡ ལ།	༡.༠༠༠		༡.༠༠༠
<b>ལོང་འཕེལ་རྒྱུ་ལུ་འགྲུ་ལུ་འགྲུ་ལུ། རྒྱ་གཞུང་སྡེ་ཚན་ ༡ ལ།</b>						
ཞི་བ།		༢༠༡༤	ལོང་འཕེལ་རྒྱུ་ལུ་འགྲུ་ལུ་འགྲུ་ལུ། རྒྱ་གཞུང་སྡེ་ཚན་ ༡ ལ།	༡.༠༠༠		༡.༠༠༠
སོ་ཐམས།		༢༠༡༤	ལོང་འཕེལ་རྒྱུ་ལུ་འགྲུ་ལུ་འགྲུ་ལུ། རྒྱ་གཞུང་སྡེ་ཚན་ ༡ ལ།	༡.༠༠༠		༡.༠༠༠

འོག་ལས་འཇུག་གི་མི	ཐད་ལོ་བཅོམ་པ་ལས་ལྟེ་ལས་ལུངས།	འབྲེལ་འདུག་ལུངས་ལྟེ་ལས་ལུངས།	འབྲེལ་འདུག་ལུངས་ལྟེ་ལས་ལུངས།	འབྲེལ་འདུག་ལུངས་ལྟེ་ལས་ལུངས།	འབྲེལ་འདུག་ལུངས་ལྟེ་ལས་ལུངས།	འབྲེལ་འདུག་ལུངས་ལྟེ་ལས་ལུངས།
	སོ་ཤུག་ལ།	༤༣༧	ལོ་གསལ་གླིང་ཞེད་ལོག་ལ། འཛོམས་གླིང་ཚོང་ལུ་ ཨོམ་གྱི་ཐོན་སྐྱོད་བཟོ་བཅོམ་ལྟེ་ལས་ལུངས།	༧,༠༧༠		༧,༠༧༠
	ཨོམ་གྱི་ལོང་ལས་ལྟེ་ལས་ལུངས།	༤༠༣༦	ལོང་ལས་ལྟེ་ལས་ལུངས་ལྟེ་ལས་ལུངས།			༣༣,༥༩༤
	<b>ཕྱི་རང་བཙུན་ལས་ལྟེ་ལས་ལུངས།</b>					
	གསོ་བ།	༤༠༣༦	ལོང་ལས་ལྟེ་ལས་ལུངས་ལྟེ་ལས་ལུངས།	༣,༥༠༣		༣,༥༠༣
	<b>ཕྱི་རང་གྲུང་ལས་ལྟེ་ལས་ལུངས།</b>					
	ཞི་བ།	༤༠༣༦	ལོང་ལས་ལྟེ་ལས་ལུངས་ལྟེ་ལས་ལུངས།	༠,༣༧༤		༠,༣༧༤
	སོ་ཤུག་ལ།	༤༠༣༦	ལོང་ལས་ལྟེ་ལས་ལུངས་ལྟེ་ལས་ལུངས།	༧,༤༣༤		༧,༤༣༤
	<b>ཕྱི་རང་བཙུན་ལོང་ལས་ལྟེ་ལས་ལུངས།</b>					
	ཞི་བ།	༤༠༣༦	ལོང་ལས་ལྟེ་ལས་ལུངས་ལྟེ་ལས་ལུངས།	༠,༧༠༧		༠,༧༠༧
	གསོ་བ།	༤༠༣༦	ལོང་ལས་ལྟེ་ལས་ལུངས་ལྟེ་ལས་ལུངས།	༠,༩༩༤		༠,༩༩༤
	<b>ཕྱི་རང་གྲུང་ལས་ལྟེ་ལས་ལུངས།</b>					
	ཞི་བ།	༤༠༣༦	ལོང་ལས་ལྟེ་ལས་ལུངས་ལྟེ་ལས་ལུངས།	༠,༩༠༤		༠,༩༠༤
	སོ་ཤུག་ལ།	༤༠༣༦	ལོང་ལས་ལྟེ་ལས་ལུངས་ལྟེ་ལས་ལུངས།	༧,༠༠༠		༧,༠༠༠
	<b>ཕྱི་རང་བཙུན་ལོང་ལས་ལྟེ་ལས་ལུངས།</b>					
	ཞི་བ།	༤༠༣༦	ལོང་ལས་ལྟེ་ལས་ལུངས་ལྟེ་ལས་ལུངས།	༠,༤༣༦		༠,༤༣༦
	སོ་ཤུག་ལ།	༤༠༣༦	ལོང་ལས་ལྟེ་ལས་ལུངས་ལྟེ་ལས་ལུངས།	༣,༡༣༦		༣,༡༣༦
	<b>ཕྱི་རང་གྲུང་ལོང་ལས་ལྟེ་ལས་ལུངས།</b>					
	ཞི་བ།	༤༠༣༦	ལོང་ལས་ལྟེ་ལས་ལུངས་ལྟེ་ལས་ལུངས།	༠,༩༠༤		༠,༩༠༤
	སོ་ཤུག་ལ།	༤༠༣༦	ལོང་ལས་ལྟེ་ལས་ལུངས་ལྟེ་ལས་ལུངས།	༧,༠༩༦		༧,༠༩༦
	<b>ཕྱི་རང་ལྷན་ལས་ལྟེ་ལས་ལུངས།</b>					

རྒྱུགས་རམ་ཕྱིན་མི།	ཟད་པའོ་བཏང་མི་ལས་སྡེ་/ལས་ཁུངས།	འཕྲིམ་འབྲེལ་གྱི་ལོ་རྒྱུས་ལྟར་	ལས་འགུལ་གྱི་མིང་།	དུས་ཚིག་	རྒྱ་དུང་ཕྱི་རྒྱུ་ལྷན་ཁུངས་ལྟར་	ལས་འགུལ་གྱི་མིང་།	ལྷན་ཁུངས་ལྟར་	ལྷན་ཁུངས་ལྟར་
	ཞི་བ།	༢༠༡༦	མོང་འཕེལ་ཚུང་ལུ་འཕེལ་འགུལ། རྒྱ་གཞུང་སྡེ་ཚན་ ༡ ལ།	༢༠༡༦	༠.༤༣༢			༠.༤༣༢
	སོ་འཕེལ་	༢༠༡༦	མོང་འཕེལ་ཚུང་ལུ་འཕེལ་འགུལ། རྒྱ་གཞུང་སྡེ་ཚན་ ༡ ལ།	༢༠༡༦	༡.༦༠༤			༡.༦༠༤
	<b>ཕྱི་རྒྱུ་ལས་འགུལ་གྱི་ལོ་རྒྱུས་ལྟར་</b>							
	ཞི་བ།	༢༠༡༦	མོང་འཕེལ་ཚུང་ལུ་འཕེལ་འགུལ། རྒྱ་གཞུང་སྡེ་ཚན་ ༡ ལ།	༢༠༡༦	༣.༣༤༢			༣.༣༤༢
	<b>ཕྱི་རྒྱུ་ལས་འགུལ་གྱི་ལོ་རྒྱུས་ལྟར་</b>							
	ཞི་བ།	༢༠༡༦	མོང་འཕེལ་ཚུང་ལུ་འཕེལ་འགུལ། རྒྱ་གཞུང་སྡེ་ཚན་ ༡ ལ།	༢༠༡༦	༠.༤༩༩			༠.༤༩༩
	སོ་འཕེལ་	༢༠༡༦	མོང་འཕེལ་ཚུང་ལུ་འཕེལ་འགུལ། རྒྱ་གཞུང་སྡེ་ཚན་ ༡ ལ།	༢༠༡༦	༡.༧༡༤			༡.༧༡༤
	<b>ཕྱི་རྒྱུ་ལས་འགུལ་གྱི་ལོ་རྒྱུས་ལྟར་</b>							
	ཞི་བ།	༢༠༡༦	མོང་འཕེལ་ཚུང་ལུ་འཕེལ་འགུལ། རྒྱ་གཞུང་སྡེ་ཚན་ ༡ ལ།	༢༠༡༦	༠.༦༠༥			༠.༦༠༥
	གསོ་བ།	༢༠༡༦	མོང་འཕེལ་ཚུང་ལུ་འཕེལ་འགུལ། རྒྱ་གཞུང་སྡེ་ཚན་ ༡ ལ།	༢༠༡༦	༡.༤༠༣			༡.༤༠༣
	སོ་འཕེལ་	༢༠༡༦	མོང་འཕེལ་ཚུང་ལུ་འཕེལ་འགུལ། རྒྱ་གཞུང་སྡེ་ཚན་ ༡ ལ།	༢༠༡༦	༡.༧༡༤			༡.༧༡༤
	<b>ཕྱི་རྒྱུ་ལས་འགུལ་གྱི་ལོ་རྒྱུས་ལྟར་</b>							
	ཞི་བ།	༢༠༡༦	མོང་འཕེལ་ཚུང་ལུ་འཕེལ་འགུལ། རྒྱ་གཞུང་སྡེ་ཚན་ ༡ ལ།	༢༠༡༦	༠.༣༠༣			༠.༣༠༣
	གསོ་བ།	༢༠༡༦	མོང་འཕེལ་ཚུང་ལུ་འཕེལ་འགུལ། རྒྱ་གཞུང་སྡེ་ཚན་ ༡ ལ།	༢༠༡༦	༡.༤༠༠			༡.༤༠༠
	<b>དེ་ལས་ལྷན་ཁུངས་ལྟར་</b>							
	ཞི་བ།	༢༠༡༦	མོང་འཕེལ་ཚུང་ལུ་འཕེལ་འགུལ། རྒྱ་གཞུང་སྡེ་ཚན་ ༡ ལ།	༢༠༡༦	༤.༧༠༣			༤.༧༠༣
	སོ་འཕེལ་	༢༠༡༦	མོང་འཕེལ་ཚུང་ལུ་འཕེལ་འགུལ། རྒྱ་གཞུང་སྡེ་ཚན་ ༡ ལ།	༢༠༡༦	༡.༦༠༣			༡.༦༠༣
	ཕྱི་རྒྱུ་ལས་འགུལ་གྱི་ལོ་རྒྱུས་ལྟར་	༢༠༡༦	མོང་འཕེལ་ཚུང་ལུ་འཕེལ་འགུལ། རྒྱ་གཞུང་སྡེ་ཚན་ ༡ ལ།	༢༠༡༦	༡༠.༣༠༠			༡༠.༣༠༠
	ཕྱི་རྒྱུ་ལས་འགུལ་གྱི་ལོ་རྒྱུས་ལྟར་	༢༠༡༦	མོང་འཕེལ་ཚུང་ལུ་འཕེལ་འགུལ། རྒྱ་གཞུང་སྡེ་ཚན་ ༡ ལ།	༢༠༡༦	༡༩.༤༤༢			༡༩.༤༤༢



ཕྱོགས་རམ་ཕྱིན་མི།	ཟད་ལོ་བཏང་མི་ལས་སྡེ་/ལས་ཁུངས།	དེའང་	ལས་འགུལ་གྱི་མིང་།	དུས་ཚུགས་	རྒྱ་དངུལ་	བསྐོས་མཁུ་
སོ་ནམ།		༢༠༢༠	ཨོ་ཏྲ་ཤིང་ལས་བསམ་གཏེན་སྐོར་གྱི་ཞིང་ལམ་ཁང་། གཏེན་འཇམ་གསུལ་བཞུགས་པའི་བསྐོར་བཞུགས་སྐོར་	༢༠༢༠	༢,༣༤༠	༢,༣༤༠
<b>དཔེ་ཀར་ན་ལས་སྡེ་ལ་ཞེན་པོ།</b>						
ཞི་བ།		༢༠༢༦	གོང་འཕེལ་རྒྱུ་དང་ལྷན་འབྲེལ་གྱི་ལས་འགུལ། རྒྱ་གཞུང་གི་ཚོན་ ༡ ལ།	༢༠༢༣		༢,༦༠༣
<b>དཔེ་ཀར་ན་ལས་སྡེ་ལ་ཞེན་པོ།</b>						
ཞི་བ།		༢༠༢༦	གོང་འཕེལ་རྒྱུ་དང་ལྷན་འབྲེལ་གྱི་ལས་འགུལ། རྒྱ་གཞུང་གི་ཚོན་ ༡ ལ།	༠,༠༢༤		༠,༠༢༤
སོ་ནམ།		༢༠༢༦	གོང་འཕེལ་རྒྱུ་དང་ལྷན་འབྲེལ་གྱི་ལས་འགུལ། རྒྱ་གཞུང་གི་ཚོན་ ༡ ལ།	༢,༦༣༢		༢,༦༣༢
<b>དཔེ་ཀར་ན་ལས་སྡེ་ལ་ཞེན་པོ།</b>						
ཞི་བ།		༢༠༢༦	གོང་འཕེལ་རྒྱུ་དང་ལྷན་འབྲེལ་གྱི་ལས་འགུལ། རྒྱ་གཞུང་གི་ཚོན་ ༡ ལ།	༠,༩༠༤		༠,༩༠༤
སོ་ནམ།		༢༠༢༦	གོང་འཕེལ་རྒྱུ་དང་ལྷན་འབྲེལ་གྱི་ལས་འགུལ། རྒྱ་གཞུང་གི་ཚོན་ ༡ ལ།	༢,༣༢༠		༢,༣༢༠
སོ་ནམ།		༢༠༢༣	འཛིང་ལམ་གཙོ་བོ་ལས་རྒྱུ་ལྷན་འབྲེལ་གྱི་ཞིང་ལམ་ཁང་། གཏེན་འཇམ་གསུལ་བཞུགས་པའི་བསྐོར་བཞུགས་སྐོར་	༠,༩༦༠		༠,༩༦༠
<b>དཔེ་ཀར་ན་བཅོམ་མཁུངས་ལ་ཞེན་པོ།</b>						
ཞི་བ།		༢༠༢༦	གོང་འཕེལ་རྒྱུ་དང་ལྷན་འབྲེལ་གྱི་ལས་འགུལ། རྒྱ་གཞུང་གི་ཚོན་ ༡ ལ།	༢,༠༠༣		༢,༠༠༣
<b>དཔེ་ཀར་ན་ཚངས་མཁུངས་ལ་ཞེན་པོ།</b>						
ཞི་བ།		༢༠༢༦	གོང་འཕེལ་རྒྱུ་དང་ལྷན་འབྲེལ་གྱི་ལས་འགུལ། རྒྱ་གཞུང་གི་ཚོན་ ༡ ལ།	༢,༤༤༣		༢,༤༤༣
<b>དཔེ་ཀར་ན་ཚེ་བཞེན་པོ།</b>						
ཞི་བ།		༢༠༢༦	གོང་འཕེལ་རྒྱུ་དང་ལྷན་འབྲེལ་གྱི་ལས་འགུལ། རྒྱ་གཞུང་གི་ཚོན་ ༡ ལ།	༢,༦༠༤		༢,༦༠༤
<b>དཔེ་ཀར་ན་སྐར་མ་གྱི་དེ་ལོ་ཞེན་པོ།</b>						
ཞི་བ།		༢༠༢༦	གོང་འཕེལ་རྒྱུ་དང་ལྷན་འབྲེལ་གྱི་ལས་འགུལ། རྒྱ་གཞུང་གི་ཚོན་ ༡ ལ།	༢,༣༦༢		༢,༣༦༢
སོ་ནམ།		༢༠༢༦	གོང་འཕེལ་རྒྱུ་དང་ལྷན་འབྲེལ་གྱི་ལས་འགུལ། རྒྱ་གཞུང་གི་ཚོན་ ༡ ལ།	༤,༢༡༦		༤,༢༡༦
<b>དཔེ་ཀར་ན་སྐར་མ་གྱི་དེ་ལོ་ཞེན་པོ།</b>						





འོགས་རམ་ཕྱིན་མི།	ཟད་ལོ་བཏང་མི་ལས་ལྟེ་ལས་ལུངས།	དེའང་	ལས་འགུལ་གྱི་མིང།	དཔལ་རྒྱུ།	རྒྱ་དེངས།	བསྐོས་མ།
སོ་ཐམ།		༢༠༡༦	མོང་འཕེལ་རྒྱུ་དུས་འགུལ། རྒྱ་གཞུང་གི་ཚོན་ ༡ ལ།	༣.༠༥༥		༣.༠༥༥
<b>རྒྱ་གཞུང་གི་ལས་ལྟེ་ལས་ལུངས།</b>						
ཞི་བ།		༢༠༡༦	མོང་འཕེལ་རྒྱུ་དུས་འགུལ། རྒྱ་གཞུང་གི་ཚོན་ ༡ ལ།	༡.༦༩༩		༡.༦༩༩
<b>རྒྱ་གཞུང་གི་ལས་ལྟེ་ལས་ལུངས།</b>						
ཞི་བ།		༢༠༡༦	མོང་འཕེལ་རྒྱུ་དུས་འགུལ། རྒྱ་གཞུང་གི་ཚོན་ ༡ ལ།	༠.༣༠༥		༠.༣༠༥
སོ་ཐམ།		༢༠༡༦	གར་ཕུང་ལས་ལྟེ་ལས་ལུངས། རྒྱ་གཞུང་གི་ཚོན་ ༡ ལ།	༠.༩༠༠		༠.༩༠༠
སོ་ཐམ།		༢༠༡༦	དཀར་གཤིས་ལས་ལྟེ་ལས་ལུངས། རྒྱ་གཞུང་གི་ཚོན་ ༡ ལ།	༠.༩༠༠		༠.༩༠༠
འོས་ལྟེ་མོང་འཕེལ་དང་བཟོ་རིག།		༢༠༡༦	མོང་འཕེལ་རྒྱུ་དུས་འགུལ། རྒྱ་གཞུང་གི་ཚོན་ ༡ ལ།	༡.༠༠༧		༡.༠༠༧
<b>རྒྱ་གཞུང་གི་ལས་ལྟེ་ལས་ལུངས།</b>						
ཞི་བ།		༢༠༡༦	མོང་འཕེལ་རྒྱུ་དུས་འགུལ། རྒྱ་གཞུང་གི་ཚོན་ ༡ ལ།	༠.༢༤༧		༠.༢༤༧
སོ་ཐམ།		༢༠༡༦	མོང་འཕེལ་རྒྱུ་དུས་འགུལ། རྒྱ་གཞུང་གི་ཚོན་ ༡ ལ།	༢.༡༧༢		༢.༡༧༢
<b>རྒྱ་གཞུང་གི་ལས་ལྟེ་ལས་ལུངས།</b>						
ཞི་བ།		༢༠༡༦	མོང་འཕེལ་རྒྱུ་དུས་འགུལ། རྒྱ་གཞུང་གི་ཚོན་ ༡ ལ།	༠.༢༥༥		༠.༢༥༥
སོ་ཐམ།		༢༠༡༦	མོང་འཕེལ་རྒྱུ་དུས་འགུལ། རྒྱ་གཞུང་གི་ཚོན་ ༡ ལ།	༢.༡༠༥		༢.༡༠༥
<b>རྒྱ་གཞུང་གི་ལས་ལྟེ་ལས་ལུངས།</b>						
ཞི་བ།		༢༠༡༦	མོང་འཕེལ་རྒྱུ་དུས་འགུལ། རྒྱ་གཞུང་གི་ཚོན་ ༡ ལ།	༠.༣༢༦		༠.༣༢༦
སོ་ཐམ།		༢༠༡༦	མོང་འཕེལ་རྒྱུ་དུས་འགུལ། རྒྱ་གཞུང་གི་ཚོན་ ༡ ལ།	༡.༤༠༦		༡.༤༠༦
སོ་ཐམ།		༢༠༡༦	འོ་ལ་ཐང་ལས་ལྟེ་ལས་ལུངས། རྒྱ་གཞུང་གི་ཚོན་ ༡ ལ། འོ་ལ་ཐང་ལས་ལྟེ་ལས་ལུངས། རྒྱ་གཞུང་གི་ཚོན་ ༡ ལ། འོ་ལ་ཐང་ལས་ལྟེ་ལས་ལུངས། རྒྱ་གཞུང་གི་ཚོན་ ༡ ལ།	༠.༦༦༠		༠.༦༦༠
<b>རྒྱ་གཞུང་གི་ལས་ལྟེ་ལས་ལུངས།</b>						
ཞི་བ།		༢༠༡༦	མོང་འཕེལ་རྒྱུ་དུས་འགུལ། རྒྱ་གཞུང་གི་ཚོན་ ༡ ལ།	༠.༣༠༢		༠.༣༠༢

རྫོགས་པ་རམ་ཅིན་མི།	ཟད་ལོ་བཏང་མི་ལས་ལྗེ/ལས་ལུངས།	དེའང་	ལས་འགུལ་གྱི་ཚིག་	དཔུང་རྒྱུད།	རྒྱ་དངོས།	བསྐྱོན་མཉམ།
སོ་ཅན་མ།		༤༠%༦	ལོང་འཕེལ་རྒྱུ་ལུགས་འགུལ། རྒྱ་གཞུང་གི་ཚོན་ ༡ ལ།	༡,༣༩༧		༡,༣༩༧
<b>རྒྱ་གཞུང་གི་ལས་ལྗེ་གི་དོན་ལེགས།</b>						
ཞི་བ།		༤༠%༦	ལོང་འཕེལ་རྒྱུ་ལུགས་འགུལ། རྒྱ་གཞུང་གི་ཚོན་ ༡ ལ།	༠,༤༥༢		༠,༤༥༢
སོ་ཅན་མ།		༤༠%༦	ལོང་འཕེལ་རྒྱུ་ལུགས་འགུལ། རྒྱ་གཞུང་གི་ཚོན་ ༡ ལ།	༡,༩༤༠		༡,༩༤༠
སོ་ཅན་མ།		༤༡%༤	མཚོ་སྐོར་ལྷ་ལུ་རྒྱ་ལུགས་འགུལ། རྒྱ་གཞུང་གི་ཚོན་ ༡ ལ།	༠,༩༠༠		༠,༩༠༠
<b>རྒྱ་གཞུང་གི་ལས་ལྗེ་གི་དོན་ལེགས།</b>						
ཞི་བ།		༤༠%༦	ལོང་འཕེལ་རྒྱུ་ལུགས་འགུལ། རྒྱ་གཞུང་གི་ཚོན་ ༡ ལ།	༠,༡༤༩		༠,༡༤༩
སོ་ཅན་མ།		༤༠%༦	ལོང་འཕེལ་རྒྱུ་ལུགས་འགུལ། རྒྱ་གཞུང་གི་ཚོན་ ༡ ལ།	༡,༤༡༣		༡,༤༡༣
<b>དབང་འཕུལ་ལོ་བཏང་ལས་ལྗེ་བཅས་ལྡོག་ལྡོག་གི་དོན་ལེགས།</b>						
ཞི་བ།		༤༡%༤	རྒྱ་གཞུང་གི་ཚོན་ལང་བཟོ་བསྐྱོན།	༠,༦༤༠		༠,༦༤༠
ཤེས་རིག		༤༠%༦	ལོང་འཕེལ་རྒྱུ་ལུགས་འགུལ། རྒྱ་གཞུང་གི་ཚོན་ ༡ ལ།	༡,༤༤༠		༡,༤༤༠
གསོ་བ།		༡༤%༣	ལོང་འཕེལ་རྒྱུ་ལུགས་འགུལ། རྒྱ་གཞུང་གི་ཚོན་ ༡ ལ།	༡,༤༡༣		༡,༤༡༣
གསོ་བ།		༤༡%༤	རྒྱ་གཞུང་གི་ཚོན་ལང་བཟོ་བསྐྱོན།	༡,༤༤༠		༡,༤༤༠
གསོ་བ།		༤༡%༤	ལོང་འཕེལ་རྒྱུ་ལུགས་འགུལ། རྒྱ་གཞུང་གི་ཚོན་ལང་བཟོ་བསྐྱོན།	༡,༦༤༣		༡,༦༤༣
སོ་ཅན་མ།		༤༡%༧	རྒྱ་གཞུང་གི་ཚོན་ལང་བཟོ་བསྐྱོན།	༡,༤༠༦		༡,༤༠༦
སོ་ཅན་མ།		༤༡%༤	ལོང་འཕེལ་རྒྱུ་ལུགས་འགུལ། རྒྱ་གཞུང་གི་ཚོན་ལང་བཟོ་བསྐྱོན།	༤,༤༠༤		༤,༤༠༤
ཁྲིམ་སྡེ་ལོང་འཕེལ་དང་བཟོ་བསྐྱོན།		༤༡%༧	ལོང་འཕེལ་རྒྱུ་ལུགས་འགུལ། རྒྱ་གཞུང་གི་ཚོན་ལང་བཟོ་བསྐྱོན།	༣,༤༠༠		༣,༤༠༠
ཁྲིམ་སྡེ་ལོང་འཕེལ་དང་བཟོ་བསྐྱོན།		༤༡%༧	ལོང་འཕེལ་རྒྱུ་ལུགས་འགུལ། རྒྱ་གཞུང་གི་ཚོན་ལང་བཟོ་བསྐྱོན།	༡,༠༤༤		༡,༠༤༤
<b>དབང་འཕུལ་ རྒྱ་གཞུང་གི་དོན་ལེགས།</b>						
ཞི་བ།		༤༠%༦	ལོང་འཕེལ་རྒྱུ་ལུགས་འགུལ། རྒྱ་གཞུང་གི་ཚོན་ ༡ ལ།	༠,༤༦༠		༠,༤༦༠
སོ་ཅན་མ།		༤༠%༦	ལོང་འཕེལ་རྒྱུ་ལུགས་འགུལ། རྒྱ་གཞུང་གི་ཚོན་ ༡ ལ།	༡,༧༡༩		༡,༧༡༩

འོགས་པའི་ཕྱི་ལོ།	ཟད་ལོ་བཏང་མི་ལས་ལྗེ/ལས་ཁུངས།	དུས་ཚིག་	ལས་འགུལ་གྱི་མིང།	དཔུང་རྒྱུ།	རྒྱ་དངུལ།	བཟོ་ལས།
	<b>དབང་ཕུས་དང་ས་ཁུ་ཞེ་དོགས།</b>					
	ཞི་བ།	༢༠༡༦	མོང་འཕེལ་རྒྱུ་ལྷན་ཁུངས་འགུལ། རྒྱ་གཞུང་གྲུ་ཚོད་ ༡ ལ།		༡.༣༤༤	༡.༣༤༤
	སོ་ཤུམ།	༢༠༡༦	མོང་འཕེལ་རྒྱུ་ལྷན་ཁུངས་འགུལ། རྒྱ་གཞུང་གྲུ་ཚོད་ ༡ ལ།		༦.༡༢༡	༦.༡༢༡
	འོས་ལུ་མོང་འཕེལ་དང་བཟོ་རྒྱུ།	༢༠༡༥	མོང་འཕེལ་རྒྱུ་ལྷན་ཁུངས་འགུལ། རྒྱ་གཞུང་གྲུ་ཚོད་ ༡ ལ།		༡.༤༦༠	༡.༤༦༠
	<b>དབང་ཕུས་རྒྱ་ལྷན་ཞེ་དོགས།</b>					
	ཞི་བ།	༢༠༡༦	མོང་འཕེལ་རྒྱུ་ལྷན་ཁུངས་འགུལ། རྒྱ་གཞུང་གྲུ་ཚོད་ ༡ ལ།		༡.༡༢༥	༡.༡༢༥
	<b>དབང་ཕུས་དཀར་གཤེངས་མཚོ་མོང་ལྷན་ཞེ་དོགས།</b>					
	ཞི་བ།	༢༠༡༦	མོང་འཕེལ་རྒྱུ་ལྷན་ཁུངས་འགུལ། རྒྱ་གཞུང་གྲུ་ཚོད་ ༡ ལ།		༠.༩༠༧	༠.༩༠༧
	སོ་ཤུམ།	༢༠༡༦	མོང་འཕེལ་རྒྱུ་ལྷན་ཁུངས་འགུལ། རྒྱ་གཞུང་གྲུ་ཚོད་ ༡ ལ།		༣.༡༦༩	༣.༡༦༩
	སོ་ཤུམ།	༢༠༡༦	བྱི་མི་ཐང་ཁུངས་འགུལ་ལྷན་ཁུངས་འགུལ། རྒྱ་གཞུང་གྲུ་ཚོད་ ༡ ལ།		༡.༡༤༠	༡.༡༤༠
	<b>དབང་ཕུས་དཀར་གཤེངས་མཚོ་འོགས་ཞེ་དོགས།</b>					
	ཞི་བ།	༢༠༡༦	མོང་འཕེལ་རྒྱུ་ལྷན་ཁུངས་འགུལ། རྒྱ་གཞུང་གྲུ་ཚོད་ ༡ ལ།		༡.༤༤༩	༡.༤༤༩
	<b>དབང་ཕུས་དཀར་གཤེངས་ལྷན་ཞེ་དོགས།</b>					
	ཞི་བ།	༢༠༡༦	མོང་འཕེལ་རྒྱུ་ལྷན་ཁུངས་འགུལ། རྒྱ་གཞུང་གྲུ་ཚོད་ ༡ ལ།		༠.༤༥༤	༠.༤༥༤
	སོ་ཤུམ།	༢༠༡༦	མོང་འཕེལ་རྒྱུ་ལྷན་ཁུངས་འགུལ། རྒྱ་གཞུང་གྲུ་ཚོད་ ༡ ལ།		༡.༣༤༤	༡.༣༤༤
	<b>དབང་ཕུས་ལྷན་ཞེ་དོགས།</b>					
	ཞི་བ།	༢༠༡༦	མོང་འཕེལ་རྒྱུ་ལྷན་ཁུངས་འགུལ། རྒྱ་གཞུང་གྲུ་ཚོད་ ༡ ལ།		༡.༤༤༦	༡.༤༤༦
	<b>དབང་ཕུས་ལྷན་ཞེ་དོགས།</b>					
	ཞི་བ།	༢༠༡༦	མོང་འཕེལ་རྒྱུ་ལྷན་ཁུངས་འགུལ། རྒྱ་གཞུང་གྲུ་ཚོད་ ༡ ལ།		༠.༤༥༣	༠.༤༥༣
	སོ་ཤུམ།	༢༠༡༦	མོང་འཕེལ་རྒྱུ་ལྷན་ཁུངས་འགུལ། རྒྱ་གཞུང་གྲུ་ཚོད་ ༡ ལ།		༡.༠༩༦	༡.༠༩༦

འོགས་པ་མཚན་ཅིག་གི།	ཟན་པའོ་བཏང་ཅི་པམ་སྡེ་ལས་ལུངས།	དེའོ་མང	ལས་འགུལ་གྱི་ཚིག་	དཔལ་རྒྱུ།	རྒྱ་དངོས།	བསྐྱོམས།
<b>དབང་པུས་པར་ས་ལུལ་གྱི་དོན།</b>						
	ཞི་བ།	༢༠༡༦	མོང་འཕེལ་རྒྱུ་ལུགས་འགུལ། རྒྱ་གཞུང་སྡེ་ཚན་ ༡ ལ།	༠.༤༥༩		༠.༤༥༩
	སོ་ཐམ།	༢༠༡༦	མོང་འཕེལ་རྒྱུ་ལུགས་འགུལ། རྒྱ་གཞུང་སྡེ་ཚན་ ༡ ལ།	༢.༠༥༤		༢.༠༥༤
<b>དབང་པུས་པོ་སྤྲི་གྲོ་དོན།</b>						
	ཞི་བ།	༢༠༡༦	མོང་འཕེལ་རྒྱུ་ལུགས་འགུལ། རྒྱ་གཞུང་སྡེ་ཚན་ ༡ ལ།	༠.༦༠༥		༠.༦༠༥
	ཤིང་སྡེ་མོང་འཕེལ་དང་བཟོ་རིག།	༢༠༡༦	མོང་འཕེལ་རྒྱུ་ལུགས་འགུལ། རྒྱ་གཞུང་སྡེ་ཚན་ ༡ ལ།	༡,༠༡༠		༡,༠༡༠
<b>དབང་པུས་ལུ་དཔེ་ས་གྲོ་དོན།</b>						
	ཞི་བ།	༢༠༡༦	མོང་འཕེལ་རྒྱུ་ལུགས་འགུལ། རྒྱ་གཞུང་སྡེ་ཚན་ ༡ ལ།	༠.༣༠༩		༠.༣༠༩
	སོ་ཐམ།	༢༠༡༦	མོང་འཕེལ་རྒྱུ་ལུགས་འགུལ། རྒྱ་གཞུང་སྡེ་ཚན་ ༡ ལ།	༡,༠༡༤		༡,༠༡༤
<b>དབང་པུས་མཚན་གྲོ་དོན།</b>						
	ཞི་བ།	༢༠༡༦	མོང་འཕེལ་རྒྱུ་ལུགས་འགུལ། རྒྱ་གཞུང་སྡེ་ཚན་ ༡ ལ།	༠.༤༤༢		༠.༤༤༢
	སོ་ཐམ།	༢༠༡༦	མོང་འཕེལ་རྒྱུ་ལུགས་འགུལ། རྒྱ་གཞུང་སྡེ་ཚན་ ༡ ལ།	༡,༤༩༦		༡,༤༩༦
<b>དབང་པུས་མཚན་གྲོ་དོན།</b>						
	ཞི་བ།	༢༠༡༦	མོང་འཕེལ་རྒྱུ་ལུགས་འགུལ། རྒྱ་གཞུང་སྡེ་ཚན་ ༡ ལ།	༡,༠༩༦		༡,༠༩༦
	སོ་ཐམ།	༢༠༡༦	མོང་འཕེལ་རྒྱུ་ལུགས་འགུལ། རྒྱ་གཞུང་སྡེ་ཚན་ ༡ ལ།	༤,༣༠༩		༤,༣༠༩
<b>དབང་པུས་ཐང་མཚན་གྲོ་དོན།</b>						
	ཞི་བ།	༢༠༡༦	མོང་འཕེལ་རྒྱུ་ལུགས་འགུལ། རྒྱ་གཞུང་སྡེ་ཚན་ ༡ ལ།	༠.༣༠༩		༠.༣༠༩
	གསོ་བ།	༢༠༡༦	མོང་འཕེལ་རྒྱུ་ལུགས་འགུལ། རྒྱ་གཞུང་སྡེ་ཚན་ ༡ ལ།	༡,༠༤༠		༡,༠༤༠
<b>རྒྱལ་མངོང་ལག་བཟང་ག་རྒྱའོ་དྲུག་</b>						
	ཞི་བ།	༢༠༡༦	མོང་འཕེལ་རྒྱུ་ལུགས་འགུལ། རྒྱ་གཞུང་སྡེ་ཚན་ ༡ ལ།	༡,༦༤༠		༡,༦༤༠
	ཤིང་སྡེ་གི།	༢༠༡༦	མོང་འཕེལ་རྒྱུ་ལུགས་འགུལ། རྒྱ་གཞུང་སྡེ་ཚན་ ༡ ལ།	༡༩,༠༤༠		༡༩,༠༤༠

རྒྱགས་རམ་ཕྱིན་མི།	ཐད་འགོ་བརྒྱུ་བཅའ་ལམ་སྡེ་ལས་ཁུངས།	དེའོ་མང	ལས་འགུལ་གྱི་མིང་།	དཔལ་རྒྱུད།	རྒྱ་དངོས།	བསྐྱོར་མཉམ།
གསོ་བ།		༢༠༡༦	ཤོང་འཕེལ་རྒྱུ་དུམ་འགུལ། རྒྱ་གཞུང་གྲོ་ཚོན་ ༡ ཡ།	༢.༥༠༥		༢.༥༠༥
གསོ་བ།		༢༠༡༢	རྫོགས་ཐོན་བཅོས།	༡.༠༢༩		༡.༠༢༩
སོ་ཐམ།		༢༠༡༩	རྒྱ་རྒྱུ་དང་རྒྱུ་འཕེལ་སྤྱོད་ལྟུང་གི་ལས་འགུལ་གྱི་ལམ་སྡེ་གི་ལས་འགུལ།	༠.༦༦༠		༠.༦༦༠
སོ་ཐོན་བ།		༢༠༡༠	རྒྱ་རྒྱུ་དང་རྒྱུ་འཕེལ་སྤྱོད་ལྟུང་གི་ལས་འགུལ་གྱི་ལམ་སྡེ་གི་ལས་འགུལ།	༠.༦༦༠		༠.༦༦༠
འཕེལ་སྤྱོད་ལྟུང་གི་ལས་འགུལ་དང་བཅའ་ཚུགས།		༢༠༡༧	རྒྱ་རྒྱུ་དང་རྒྱུ་འཕེལ་སྤྱོད་ལྟུང་གི་ལས་འགུལ་གྱི་ལམ་སྡེ་གི་ལས་འགུལ།	༡.༩༠༢		༡.༩༠༢
<b>རྒྱ་རྒྱུ་དང་རྒྱུ་འཕེལ་སྤྱོད་ལྟུང་གི་ལས་འགུལ།</b>						
འཕེལ་སྤྱོད་ལྟུང་གི་ལས་འགུལ་དང་བཅའ་ཚུགས།		༢༠༡༦	ཤོང་འཕེལ་རྒྱུ་དུམ་འགུལ། རྒྱ་གཞུང་གྲོ་ཚོན་ ༡ ཡ།	༥.༩༠༢		༥.༩༠༢
<b>རྒྱ་རྒྱུ་དང་རྒྱུ་འཕེལ་སྤྱོད་ལྟུང་གི་ལས་འགུལ།</b>						
ཞིབ་བཤེད།		༢༠༡༦	ཤོང་འཕེལ་རྒྱུ་དུམ་འགུལ། རྒྱ་གཞུང་གྲོ་ཚོན་ ༡ ཡ།	༠.༠༠༥		༠.༠༠༥
སོ་ཐམ།		༢༠༡༦	ཤོང་འཕེལ་རྒྱུ་དུམ་འགུལ། རྒྱ་གཞུང་གྲོ་ཚོན་ ༡ ཡ།	༩.༧༤༠		༩.༧༤༠
སོ་ཐམ།		༢༠༡༥	ཤོང་འཕེལ་རྒྱུ་དུམ་འགུལ། རྒྱ་གཞུང་གྲོ་ཚོན་ ༡ ཡ།	༠.༠༠༢		༠.༠༠༢
<b>རྒྱ་རྒྱུ་དང་རྒྱུ་འཕེལ་སྤྱོད་ལྟུང་གི་ལས་འགུལ།</b>						
ཞིབ་བཤེད།		༢༠༡༦	ཤོང་འཕེལ་རྒྱུ་དུམ་འགུལ། རྒྱ་གཞུང་གྲོ་ཚོན་ ༡ ཡ།	༡.༥༤༩		༡.༥༤༩
འཕེལ་སྤྱོད་ལྟུང་གི་ལས་འགུལ་དང་བཅའ་ཚུགས།		༢༠༡༢	རྒྱ་རྒྱུ་དང་རྒྱུ་འཕེལ་སྤྱོད་ལྟུང་གི་ལས་འགུལ་གྱི་ལམ་སྡེ་གི་ལས་འགུལ།	༠.༢༥༠		༠.༢༥༠
<b>རྒྱ་རྒྱུ་དང་རྒྱུ་འཕེལ་སྤྱོད་ལྟུང་གི་ལས་འགུལ།</b>						
ཞིབ་བཤེད།		༢༠༡༦	ཤོང་འཕེལ་རྒྱུ་དུམ་འགུལ། རྒྱ་གཞུང་གྲོ་ཚོན་ ༡ ཡ།	༠.༠༠༠		༠.༠༠༠
<b>གསལ་བསྐྱོར་རྒྱུ་དུམ་འགུལ་དང་བཅའ་ཚུགས།</b>						
ཞིབ་བཤེད།		༢༠༡༦	ཤོང་འཕེལ་རྒྱུ་དུམ་འགུལ། རྒྱ་གཞུང་གྲོ་ཚོན་ ༡ ཡ།	༤.༩༤༢		༤.༩༤༢
ཞིབ་བཤེད་ལྟུང་གི་ལས་འགུལ་དང་བཅའ་ཚུགས།		༢༠༡༠	གསལ་བསྐྱོར་རྒྱུ་དུམ་འགུལ། རྒྱ་གཞུང་གྲོ་ཚོན་ ༡ ཡ།	༩.༥༠༠		༩.༥༠༠





རྒྱགས་པམ་ཕྱིན་མི།	ཟད་ལོ་བཏང་མི་ལམ་སྡེ་ལམ་ཁུངས།	ཤེས་པ་	ལས་འགུལ་གྱི་མིང་།	དཔལ་ཀླབ།	རྒྱ་དེང་མ།	བཟོ་མཁུ།
	<b>གཞུགས་སྐབས་ཤོད་ཞེན་ལོག་པ།</b>					
	<b>མོ་ཇམ།</b>	༢༠༢༠	ཁོམ་ཤང་ལམ་ཤོན་པའི་རྩོད་ཀྱི་ལམ་འགུལ་བཟོ་བསྐྱོན།	༡,༡༡༡		༡,༡༡༡
	<b>གཞུགས་སྐབས་པར་ཕྱོགས་ལྟོག་ལོག་པ།</b>					
	<b>ཞི་བ།</b>	༢༠༢༦	ལོང་པའི་ལུང་ལུང་གི་ལམ་འགུལ། ལྷ་གཞུང་སྡེ་ཚན་ ༡ ལ།	༡,༢༤༢		༡,༢༤༢
	<b>མོ་ཇམ།</b>	༢༠༢༦	ལོང་པའི་ལུང་ལུང་གི་ལམ་འགུལ། ལྷ་གཞུང་སྡེ་ཚན་ ༡ ལ།	༤,༢༠༠		༤,༢༠༠
	<b>གཞུགས་སྐབས་པར་ཕྱོགས་ལྟོག་ལོག་པ།</b>					
	<b>ཞི་བ།</b>	༢༠༢༦	ལོང་པའི་ལུང་ལུང་གི་ལམ་འགུལ། ལྷ་གཞུང་སྡེ་ཚན་ ༡ ལ།	༡,༠༡༣		༡,༠༡༣
	<b>མོ་ཇམ།</b>	༢༠༢༦	ལོང་པའི་ལུང་ལུང་གི་ལམ་འགུལ། ལྷ་གཞུང་སྡེ་ཚན་ ༡ ལ།	༩,༤༠༠		༩,༤༠༠
	<b>གཞུགས་སྐབས་པམ་ལམ་ཤོད་ལོག་པ།</b>					
	<b>ཞི་བ།</b>	༢༠༢༦	ལོང་པའི་ལུང་ལུང་གི་ལམ་འགུལ། ལྷ་གཞུང་སྡེ་ཚན་ ༡ ལ།	༠,༩༠༤		༠,༩༠༤
	<b>མོ་ཇམ།</b>	༢༠༢༦	ལོང་པའི་ལུང་ལུང་གི་ལམ་འགུལ། ལྷ་གཞུང་སྡེ་ཚན་ ༡ ལ།	༤,༠༠༠		༤,༠༠༠
	<b>གཞུགས་སྐབས་ཤིང་མཁམ་ལོད་ལོག་པ།</b>					
	<b>ཞི་བ།</b>	༢༠༢༦	ལོང་པའི་ལུང་ལུང་གི་ལམ་འགུལ། ལྷ་གཞུང་སྡེ་ཚན་ ༡ ལ།	༠,༣༠༣		༠,༣༠༣
	<b>མོ་ཇམ།</b>	༢༠༢༦	ལོང་པའི་ལུང་ལུང་གི་ལམ་འགུལ། ལྷ་གཞུང་སྡེ་ཚན་ ༡ ལ།	༡,༤༠༠		༡,༤༠༠
	<b>གཞུགས་སྐབས་ལོང་ལོད་ལོག་པ།</b>					
	<b>ཞི་བ།</b>	༢༠༢༦	ལོང་པའི་ལུང་ལུང་གི་ལམ་འགུལ། ལྷ་གཞུང་སྡེ་ཚན་ ༡ ལ།	༡,༠༡༩		༡,༠༡༩
	<b>མོ་ཇམ།</b>	༢༠༢༦	ལོང་པའི་ལུང་ལུང་གི་ལམ་འགུལ། ལྷ་གཞུང་སྡེ་ཚན་ ༡ ལ།	༤,༩༠༠		༤,༩༠༠
	<b>མོ་ཇམ།</b>	༢༠༢༩	སྐྱོན་ལམ་ཤོད་ལོད་ལྷོད་ལུང་གི་ལམ་འགུལ་བཟོ་བསྐྱོན།	༡,༣༤༠		༡,༣༤༠
	<b>གཞུགས་སྐབས་སྤོ་ཤིང་ལོད་ལོག་པ།</b>					
	<b>ཞི་བ།</b>	༢༠༢༦	ལོང་པའི་ལུང་ལུང་གི་ལམ་འགུལ། ལྷ་གཞུང་སྡེ་ཚན་ ༡ ལ།	༠,༩༠༤		༠,༩༠༤
	<b>མོ་ཇམ།</b>	༢༠༢༦	ལོང་པའི་ལུང་ལུང་གི་ལམ་འགུལ། ལྷ་གཞུང་སྡེ་ཚན་ ༡ ལ།	༤,༠༠༠		༤,༠༠༠





སྐོག་ལས་རང་མཐོན་གྱི་མི	ཟད་པ་ལོ་བཏང་མི་ལས་ལྟེ་ལས་ལུངས།	དེའང་	ལས་འགུལ་གྱི་མིང་།	དཔལ་རྒྱུ།	རྒྱ་དངུལ།	བཟོ་ལས།
སོ་ཐམས།	མཚོ་མོའི་མ་གཤམ་ལུང་ཞིང་ལམ་ལུངས།	༢༠༡༥	མཚོ་མོའི་མ་གཤམ་ལུང་ཞིང་ལམ་ལུངས་སྤྱི་གཞི་བཀོད་བཟོ་བསྐྱོན།	༧༥,༠༠༠	༧༥,༠༠༠	༧༥,༠༠༠
སོ་ཐམས།		༢༠༡༦	མཚོ་མོའི་མ་གཤམ་ལུང་ཞིང་ལམ་ལུངས་སྤྱི་གཞི་བཀོད་བཟོ་བསྐྱོན།	༦,༠༠༠	༦,༠༠༠	༦,༠༠༠
འོས་ལྟེ་ལོང་ལེལ་དང་བཟོ་རིག་།		༢༠༡༩	ཕག་མེད་འོས་ལྟེ་ལོང་ལེལ་ལུང་ལམ་ལུངས་འཕོང་ལམ་ལུངས་སྤྱི་གཞི་བཀོད་བཟོ་བསྐྱོན།	༧,༥༠༠	༧,༥༠༠	༧,༥༠༠
འོས་ལྟེ་ལོང་ལེལ་དང་བཟོ་རིག་།		༢༠༡༩	རྫོང་ལག་འོས་ལྟེ་ལོང་ལེལ་བཟོ་བསྐྱོན།	༤,༠༠༠	༤,༠༠༠	༤,༠༠༠
འོས་ལྟེ་ལོང་ལེལ་དང་བཟོ་རིག་།		༢༠༡༦	ལོང་ལེལ་ལུང་ལམ་ལུངས་འགུལ། ལྷ་གཞུང་སྡེ་ཚོན་ ༡ ལ།	༤༢,༠༠༤	༤༢,༠༠༤	༤༢,༠༠༤
<b>ལྷ་གཞུང་སྡེ་ཚོན་གྱི་ལོ་གྲོགས།</b>						
ཞིབ་ལ།		༢༠༡༦	ལོང་ལེལ་ལུང་ལམ་ལུངས་འགུལ། ལྷ་གཞུང་སྡེ་ཚོན་ ༡ ལ།	༠,༠༥༩		༠,༠༥༩
སོ་ཐམས།		༢༠༡༦	ལོང་ལེལ་ལུང་ལམ་ལུངས་འགུལ། ལྷ་གཞུང་སྡེ་ཚོན་ ༡ ལ།	༩,༦༢༤		༩,༦༢༤
<b>ལྷ་གཞུང་སྡེ་ཚོན་གྱི་ལོ་གྲོགས།</b>						
ཞིབ་ལ།		༢༠༡༦	ལོང་ལེལ་ལུང་ལམ་ལུངས་འགུལ། ལྷ་གཞུང་སྡེ་ཚོན་ ༡ ལ།	༧,༩༦༥		༧,༩༦༥
སོ་ཐམས།		༢༠༡༦	ལོང་ལེལ་ལུང་ལམ་ལུངས་འགུལ། ལྷ་གཞུང་སྡེ་ཚོན་ ༡ ལ།	༧,༩༦༥		༧,༩༦༥
སོ་ཐམས།		༢༠༡༩	ལྷ་གཞུང་སྡེ་ཚོན་གྱི་ཞིང་ལམ་ལུང་ལམ་ལུངས་སྤྱི་གཞི་བཀོད་བཟོ་བསྐྱོན།	༠,༦༠༠		༠,༦༠༠
<b>ལྷ་གཞུང་མཚོ་མོའི་ལོ་གྲོགས།</b>						
ཞིབ་ལ།		༢༠༡༦	ལོང་ལེལ་ལུང་ལམ་ལུངས་འགུལ། ལྷ་གཞུང་སྡེ་ཚོན་ ༡ ལ།	༠,༥༥༢		༠,༥༥༢
སོ་ཐམས།		༢༠༡༦	ལོང་ལེལ་ལུང་ལམ་ལུངས་འགུལ། ལྷ་གཞུང་སྡེ་ཚོན་ ༡ ལ།	༢,༧༠༠		༢,༧༠༠
<b>ལྷ་གཞུང་སྤྱི་གཞི་བཀོད་ལོ་གྲོགས།</b>						
ཞིབ་ལ།		༢༠༡༦	ལོང་ལེལ་ལུང་ལམ་ལུངས་འགུལ། ལྷ་གཞུང་སྡེ་ཚོན་ ༡ ལ།	༩,༩༠༢		༩,༩༠༢
ཞིབ་ལ།		༢༠༡༧	ལོང་ལེལ་ལུང་ལམ་ལུངས་སྤྱི་གཞི་བཀོད་བཟོ་བསྐྱོན།	༧,༠༥༠		༧,༠༥༠
སོ་ཐམས།		༢༠༡༠	ལོང་ལེལ་ལུང་ལམ་ལུངས་འགུལ། ལོང་ལེལ་ལུང་ལམ་ལུངས་སྤྱི་གཞི་བཀོད་བཟོ་བསྐྱོན།	༠,༦༠༠		༠,༦༠༠
<b>ལྷ་གཞུང་སྤྱི་གཞི་བཀོད་ལོ་གྲོགས།</b>						
ཞིབ་ལ།		༢༠༡༦	ལོང་ལེལ་ལུང་ལམ་ལུངས་འགུལ། ལྷ་གཞུང་སྡེ་ཚོན་ ༡ ལ།	༠,༥༩༠		༠,༥༩༠

འོག་ལས་པ་མཚན་ཅིག་གི།	ཟབ་འགོ་བཤང་གི་ལས་ལུས་ལྟར་ལ།	དེའོག་འབྲེལ་བའི་ལས་ལྟར་ལ།	ལས་ལུགས་ཕྱི་ཚིག་ལ།	དཔུང་བཤུག་	རྒྱ་དེང་ལ།	བརྗོད་ལས།
སོ་ཐ་ལ།	༤༠%༤	སོང་འཕེལ་རྒྱ་ལུགས་ལྟར་ལ།	སོང་འཕེལ་རྒྱ་ལུགས་ལྟར་ལ།	༡,༡༣༥	༡,༡༣༥	༡,༡༣༥
སོ་ཐ་ལ།	༤༡%༡	རྩ་སྤྲོད་ལས་ལུགས་ལྟར་ལ།	རྩ་སྤྲོད་ལས་ལུགས་ལྟར་ལ།	༡,༤༡༡	༡,༤༡༡	༡,༤༡༡
སོ་ཐ་ལ།	༤༡%༢	རྩ་སྤྲོད་ལས་ལུགས་ལྟར་ལ།	རྩ་སྤྲོད་ལས་ལུགས་ལྟར་ལ།	༡,༤༡༢	༡,༤༡༢	༡,༤༡༢
<b>ལྷན་ཅི་རྒྱ་མཚན་གྱི་དོགས།</b>						
ཞིབ།	༤༠%༤	སོང་འཕེལ་རྒྱ་ལུགས་ལྟར་ལ།	སོང་འཕེལ་རྒྱ་ལུགས་ལྟར་ལ།	༠,༩༠༤		༠,༩༠༤
སོ་ཐ་ལ།	༤༠%༤	སོང་འཕེལ་རྒྱ་ལུགས་ལྟར་ལ།	སོང་འཕེལ་རྒྱ་ལུགས་ལྟར་ལ།	༡,༡༠༩		༡,༡༠༩
<b>ལྷན་ཅི་བཅོམ་ལུགས་ལྟར་ལ།</b>						
སོ་ཐ་ལ།	༤༠%༤	སོང་འཕེལ་རྒྱ་ལུགས་ལྟར་ལ།	སོང་འཕེལ་རྒྱ་ལུགས་ལྟར་ལ།	༡,༤༡༡		༡,༤༡༡
<b>མོང་རྒྱ་སྤོང་ལུགས་ལྟར་ལ།</b>						
ཞིབ།	༡༤༩༩	སོང་འཕེལ་རྒྱ་ལུགས་ལྟར་ལ།	སོང་འཕེལ་རྒྱ་ལུགས་ལྟར་ལ།	༡,༤༦༥		༡,༤༦༥
གསོ་བ།	༤༡༤༩	རྩ་སྤྲོད་ལས་ལུགས་ལྟར་ལ།	རྩ་སྤྲོད་ལས་ལུགས་ལྟར་ལ།	༡,༡༤༠		༡,༡༤༠
སོ་ཐ་ལ།	༤༡༤༤	རྩ་སྤྲོད་ལས་ལུགས་ལྟར་ལ།	རྩ་སྤྲོད་ལས་ལུགས་ལྟར་ལ།	༡,༩༤༡		༡,༩༤༡
སོ་ཐ་ལ།	༤༡༤༥	སོང་འཕེལ་རྒྱ་ལུགས་ལྟར་ལ།	སོང་འཕེལ་རྒྱ་ལུགས་ལྟར་ལ།	༡,༤༠༠		༡,༤༠༠
སོ་ཐ་ལ།	༡༤༩༩	སོང་འཕེལ་རྒྱ་ལུགས་ལྟར་ལ།	སོང་འཕེལ་རྒྱ་ལུགས་ལྟར་ལ།	༡,༤༠༠		༡,༤༠༠
ཞིབ་སྟེ་སོང་འཕེལ་དང་བཟོ་སྐྲུན།	༡༤༩༩	སོང་འཕེལ་རྒྱ་ལུགས་ལྟར་ལ།	སོང་འཕེལ་རྒྱ་ལུགས་ལྟར་ལ།	༤,༤༠༠		༤,༤༠༠
<b>མོང་རྒྱ་སྤོང་ལུགས་ལྟར་ལ།</b>						
ཞིབ།	༤༠%༤	སོང་འཕེལ་རྒྱ་ལུགས་ལྟར་ལ།	སོང་འཕེལ་རྒྱ་ལུགས་ལྟར་ལ།	༠,༩༩༩		༠,༩༩༩
སོ་ཐ་ལ།	༤༠%༤	སོང་འཕེལ་རྒྱ་ལུགས་ལྟར་ལ།	སོང་འཕེལ་རྒྱ་ལུགས་ལྟར་ལ།	༡,༤༡༠		༡,༤༡༠

རྒྱགས་པ་འཕེན་མི།	ཟན་པའོ་བཏང་མི་ལས་ལྗེ/ལས་ཁུངས།	འཕེན་པ་	ལས་འགུལ་གྱི་མིང།	དཔུང་རྒྱུ།	རྒྱ་དངོས།	བཟོ་མཁུ།	
	<b>མོང་རྒྱུ་ཚགྱི་འགྲོ་ལོག།</b>						
	ཞི་བ།		༤༠%༤	མོང་འཕེལ་རྒྱུ་གྲུ་ལྷི་ལས་འགུལ། རྒྱ་གཞུང་སྡེ་ཚན་ ༡ ལ།	༠,༩༤༩		༠,༩༤༩
	སོ་ཐམ།		༤༡%༤	བཟོ་མིང་གི་ཕྱི་ཞིང་ལས་བཟོ་བརྒྱུ་	༠,༩༠༠		༠,༩༠༠
	<b>མོང་རྒྱུ་ལུགས་ལམ་འཕེན་ལོག།</b>						
	ཞི་བ།		༤༠%༤	མོང་འཕེལ་རྒྱུ་གྲུ་ལྷི་ལས་འགུལ། རྒྱ་གཞུང་སྡེ་ཚན་ ༡ ལ།	༡,༥༩༧		༡,༥༩༧
	<b>མོང་རྒྱུ་འབྲུག་སྤྱི་ལོག།</b>						
	ཞི་བ།		༤༠%༤	མོང་འཕེལ་རྒྱུ་གྲུ་ལྷི་ལས་འགུལ། རྒྱ་གཞུང་སྡེ་ཚན་ ༡ ལ།	༡,༠༠༩		༡,༠༠༩
	<b>མོང་རྒྱུ་དམིགས་འཕེན་ལོག།</b>						
	ཞི་བ།		༤༠%༤	མོང་འཕེལ་རྒྱུ་གྲུ་ལྷི་ལས་འགུལ། རྒྱ་གཞུང་སྡེ་ཚན་ ༡ ལ།	༡,༠༠༩		༡,༠༠༩
	<b>མོང་རྒྱུ་འགྲུ་ལོག་ལོག།</b>						
	ཞི་བ།		༤༠%༤	མོང་འཕེལ་རྒྱུ་གྲུ་ལྷི་ལས་འགུལ། རྒྱ་གཞུང་སྡེ་ཚན་ ༡ ལ།	༡,༤༡༦		༡,༤༡༦
	སོ་ཐམ།		༤༠%༤	མོང་འཕེལ་རྒྱུ་གྲུ་ལྷི་ལས་འགུལ། རྒྱ་གཞུང་སྡེ་ཚན་ ༡ ལ།	༤,༤༠༠		༤,༤༠༠
སོ་ཐམ།		༤༡%༤	རྒྱ་གཞིང་ལས་ཁུངས་མིང་གི་ལས་བཟོ་བརྒྱུ་	༠,༩༠༠		༠,༩༠༠	
<b>མོང་རྒྱུ་རྒྱུ་ལམ་འཕེན་ལོག།</b>							
ཞི་བ།		༤༠%༤	མོང་འཕེལ་རྒྱུ་གྲུ་ལྷི་ལས་འགུལ། རྒྱ་གཞུང་སྡེ་ཚན་ ༡ ལ།	༠,༩༠༤		༠,༩༠༤	
སོ་ཐམ།		༤༠%༤	མོང་འཕེལ་རྒྱུ་གྲུ་ལྷི་ལས་འགུལ། རྒྱ་གཞུང་སྡེ་ཚན་ ༡ ལ།	༤,༡༠༠		༤,༡༠༠	
<b>མོང་རྒྱུ་མོང་རྒྱུ་ལོག་ལོག།</b>							
ཞི་བ།		༤༠%༤	མོང་འཕེལ་རྒྱུ་གྲུ་ལྷི་ལས་འགུལ། རྒྱ་གཞུང་སྡེ་ཚན་ ༡ ལ།	༠,༤༥༤		༠,༤༥༤	
སོ་ཐམ།		༤༠%༤	མོང་འཕེལ་རྒྱུ་གྲུ་ལྷི་ལས་འགུལ། རྒྱ་གཞུང་སྡེ་ཚན་ ༡ ལ།	༢,༡༠༠		༢,༡༠༠	
<b>མོང་རྒྱུ་རྒྱ་ཚང་ལོག་ལོག།</b>							
ཞི་བ།		༤༠%༤	མོང་འཕེལ་རྒྱུ་གྲུ་ལྷི་ལས་འགུལ། རྒྱ་གཞུང་སྡེ་ཚན་ ༡ ལ།	༠,༤༤༡		༠,༤༤༡	

འོགས་པ་མཚན་ཅིག་གི།	ཟད་ལོ་བཏང་གི་ལས་ལཱ་/ལས་ལཱ་ལུངས།	དེམང	ལས་འགུལ་གྱི་ཚིག་	དཔལ་རྒྱུ།	རྒྱ་དེམ།	བཏོགས།
སོ་ཐམ།	ཟོང་འཕེལ་རྒྱུ་ལྟེ་ཚན་ ༡ ལ།	༢༠༡༦	ཟོང་འཕེལ་རྒྱུ་ལྟེ་ཚན་ ༡ ལ།	༣,༧༤༠		༣,༧༤༠
<b>མོང་རྒྱུང་སྤྱི་ཚོམ་གྱི་ཚིག་གི།</b>						
ཞི་བ།		༢༠༡༦	ཟོང་འཕེལ་རྒྱུ་ལྟེ་ཚན་ ༡ ལ།	༧,༤༦༠		༧,༤༦༠
སོ་ཐམ།		༢༠༢༠	ཀའ་ལྟེ་ཚན་ ༡ ལ།	༣,༠༠༠		༣,༠༠༠
<b>མོང་རྒྱུང་ལེ་སྤྱོད་ལྟེ་ཚན་གྱི་ཚིག་གི།</b>						
ཞི་བ།		༢༠༡༦	ཟོང་འཕེལ་རྒྱུ་ལྟེ་ཚན་ ༡ ལ།	༣,༣༠༠		༣,༣༠༠
སོ་ཐམ།		༢༠༡༦	ཟོང་འཕེལ་རྒྱུ་ལྟེ་ཚན་ ༡ ལ།	༠,༤༧༣		༠,༤༧༣
སོ་ཐམ།		༢༠༢༠	ཤེང་ལེ་སྤྱོད་ལྟེ་ཚན་ ༡ ལ།	༠,༦༠༠		༠,༦༠༠
<b>མོང་རྒྱུང་གི་ལས་ལཱ་གྱི་ཚིག་གི།</b>						
ཞི་བ།		༢༠༡༦	ཟོང་འཕེལ་རྒྱུ་ལྟེ་ཚན་ ༡ ལ།	༧,༠༠༣		༧,༠༠༣
སོ་ཐམ།		༢༠༢༠	ཤེང་ལེ་སྤྱོད་ལྟེ་ཚན་ ༡ ལ།	༣,༦༠༠		༣,༦༠༠
<b>མོང་རྒྱུང་མངོན་ལྟོགས་ལྟེ་ཚན་གྱི།</b>						
ཞི་བ།		༢༠༡༦	ཟོང་འཕེལ་རྒྱུ་ལྟེ་ཚན་ ༡ ལ།	༧,༣༣༧		༧,༣༣༧
སོ་ཐམ།		༢༠༡༦	ཟོང་འཕེལ་རྒྱུ་ལྟེ་ཚན་ ༡ ལ།	༦,༧༦༠		༦,༧༦༠
<b>མོང་རྒྱུང་གྱི་ཚིག་གི།</b>						
ཞི་བ།		༢༠༡༦	ཟོང་འཕེལ་རྒྱུ་ལྟེ་ཚན་ ༡ ལ།	༠,༦༤༧		༠,༦༤༧
སོ་ཐམ།		༢༠༡༦	ཟོང་འཕེལ་རྒྱུ་ལྟེ་ཚན་ ༡ ལ།	༣,༧༤༠		༣,༧༤༠
སོ་ཐམ།		༢༠༢༠	བཟང་བཏང་ལས་ལཱ་ལྟེ་ཚན་ ༡ ལ།	༧,༣༤༠		༧,༣༤༠
<b>མོང་རྒྱུང་ཚུམས་ལྟེ་ཚན་གྱི།</b>						
ཞི་བ།		༢༠༡༦	ཟོང་འཕེལ་རྒྱུ་ལྟེ་ཚན་ ༡ ལ།	༧,༤༧༦		༧,༤༧༦
སོ་ཐམ།		༢༠༡༦	ཟོང་འཕེལ་རྒྱུ་ལྟེ་ཚན་ ༡ ལ།	༤,༤༠༠		༤,༤༠༠

འོགས་པ་མཚན་ཅིག་གི།	ཟད་པའོ་བཏང་མི་ལས་ལྗེ/ལས་ཁུངས།	འབྲེལ་འདུག་གི་ལོ།	ལས་འགུལ་གྱི་མིང་།	དཔུང་གྲངས།	རྒྱ་དེང་ལ།	བཟོ་ལས།
<b>མོང་རྒྱུ་དང་འབྲེལ་བའོ་གྲོ་ལོ།</b>						
	ཞི་བ།	༢༠༡༦	མོང་འཕེལ་རྒྱུ་ལཱ་ལེན་ལྟུང་ལས་འགུལ།	ལྷན་འབྲེལ་གྱི་ལས་འགུལ།	༡	༡
	སོ་ཐམ།	༢༠༡༦	མོང་འཕེལ་རྒྱུ་ལཱ་ལེན་ལྟུང་ལས་འགུལ།	ལྷན་འབྲེལ་གྱི་ལས་འགུལ།	༡	༡
	སོ་ཐམ།	༢༠༢༠	དོ་མཉམ་ལས་སྤངས་ལཱ་ལེན་ལྟུང་ལས་འགུལ།	ལྷན་འབྲེལ་གྱི་ལས་འགུལ།	༠.༩༠༠	༠.༩༠༠
<b>ཕུན་སེམས་ལཱ་ལེན་ལྟུང་ལས་འགུལ།</b>						
	སོ་ཐམ།	༡༩༩༣	མོང་འཕེལ་རྒྱུ་ལཱ་ལེན་ལྟུང་ལས་འགུལ།	ལྷན་འབྲེལ་གྱི་ལས་འགུལ།	༦.༧༧	༦.༧༧
<b>ཕུན་སེམས་ལཱ་ལེན་ལྟུང་ལས་འགུལ།</b>						
	ཞི་བ།	༢༠༡༦	མོང་འཕེལ་རྒྱུ་ལཱ་ལེན་ལྟུང་ལས་འགུལ།	ལྷན་འབྲེལ་གྱི་ལས་འགུལ།	༠.༡༧༧	༠.༡༧༧
	སོ་ཐམ།	༢༠༡༦	མོང་འཕེལ་རྒྱུ་ལཱ་ལེན་ལྟུང་ལས་འགུལ།	ལྷན་འབྲེལ་གྱི་ལས་འགུལ།	༡.༠༧༤	༡.༠༧༤
<b>ཕུན་སེམས་ལཱ་ལེན་ལྟུང་ལས་འགུལ།</b>						
	ཞི་བ།	༢༠༡༦	མོང་འཕེལ་རྒྱུ་ལཱ་ལེན་ལྟུང་ལས་འགུལ།	ལྷན་འབྲེལ་གྱི་ལས་འགུལ།	༡.༧༠༠	༡.༧༠༠
	སོ་ཐམ།	༢༠༡༦	མོང་འཕེལ་རྒྱུ་ལཱ་ལེན་ལྟུང་ལས་འགུལ།	ལྷན་འབྲེལ་གྱི་ལས་འགུལ།	༡༠.༤༤༩	༡༠.༤༤༩
<b>ཕུན་སེམས་ལཱ་ལེན་ལྟུང་ལས་འགུལ།</b>						
	ཞི་བ།	༢༠༡༦	མོང་འཕེལ་རྒྱུ་ལཱ་ལེན་ལྟུང་ལས་འགུལ།	ལྷན་འབྲེལ་གྱི་ལས་འགུལ།	༡.༠༧༧	༡.༠༧༧
<b>ཕུན་སེམས་ལཱ་ལེན་ལྟུང་ལས་འགུལ།</b>						
	ཞི་བ།	༢༠༡༦	མོང་འཕེལ་རྒྱུ་ལཱ་ལེན་ལྟུང་ལས་འགུལ།	ལྷན་འབྲེལ་གྱི་ལས་འགུལ།	༠.༡༧༩	༠.༡༧༩
	སོ་ཐམ།	༢༠༡༦	མོང་འཕེལ་རྒྱུ་ལཱ་ལེན་ལྟུང་ལས་འགུལ།	ལྷན་འབྲེལ་གྱི་ལས་འགུལ།	༡.༡༧༤	༡.༡༧༤
<b>ཕུན་སེམས་ལཱ་ལེན་ལྟུང་ལས་འགུལ།</b>						
	ཞི་བ།	༢༠༡༦	མོང་འཕེལ་རྒྱུ་ལཱ་ལེན་ལྟུང་ལས་འགུལ།	ལྷན་འབྲེལ་གྱི་ལས་འགུལ།	༠.༩༠༤	༠.༩༠༤
	སོ་ཐམ།	༢༠༡༦	མོང་འཕེལ་རྒྱུ་ལཱ་ལེན་ལྟུང་ལས་འགུལ།	ལྷན་འབྲེལ་གྱི་ལས་འགུལ།	༤.༡༩༩	༤.༡༩༩
	སོ་ཐམ།	༢༠༡༦	མོང་འཕེལ་རྒྱུ་ལཱ་ལེན་ལྟུང་ལས་འགུལ།	ལྷན་འབྲེལ་གྱི་ལས་འགུལ།	༡.༤༠༠	༡.༤༠༠

འོགས་པའཕྱིན་མི།	ཟད་པའོ་བཏང་མི་ལས་ལྗེ/ལས་ལུངས།	དེའང་	ལས་འགུལ་གྱི་མིང་།	དཔུང་རྒྱུ་	རྒྱ་དངོས།	བཤེས་མ།
<b>ཕན་དགའ་ཚལ་གཡུ་རུ་ལྷོ་ལོག་ལོག་།</b>						
ཞི་བ།		༢༠༡༦	མོང་འཕེལ་རྒྱུ་ལྷོ་ལོག་ལོག་ལོག་། རྒྱ་གཞུང་སྡེ་ཚོན་ ༡ ལ།	༢.༢༥༤		༠.༢༥༤
སོ་ཐམ།		༢༠༡༦	མོང་འཕེལ་རྒྱུ་ལྷོ་ལོག་ལོག་ལོག་། རྒྱ་གཞུང་སྡེ་ཚོན་ ༡ ལ།	༡.༧༠༧		༡.༧༠༧
<b>ཕན་དགའ་ཚལ་བཟོ་སྐྱེལ་གོ་ལོག་།</b>						
ཞི་བ།		༢༠༡༦	མོང་འཕེལ་རྒྱུ་ལྷོ་ལོག་ལོག་ལོག་། རྒྱ་གཞུང་སྡེ་ཚོན་ ༡ ལ།	༠.༩༠༤		༠.༩༠༤
སོ་ཐམ།		༢༠༡༦	མོང་འཕེལ་རྒྱུ་ལྷོ་ལོག་ལོག་ལོག་། རྒྱ་གཞུང་སྡེ་ཚོན་ ༡ ལ།	༢.༧༩༤		༢.༧༩༤
སོ་ཐམ།		༢༠༡༧	དཀོན་པ་སྲིབ་མ་ལས་ངང་མ་ལམ་རྒྱུ་ལྷོ་ལོག་ལོག་ལོག་། བཀྲ་འཇགས་རྒྱུ་གཞུང་བཟོ་བསྐྱེད།	༠.༦༠༠		༠.༦༠༠
<b>ཕན་དགའ་ཚལ་བཟོ་སྐྱེལ་གོ་ལོག་།</b>						
ཞི་བ།		༢༠༡༦	མོང་འཕེལ་རྒྱུ་ལྷོ་ལོག་ལོག་ལོག་། རྒྱ་གཞུང་སྡེ་ཚོན་ ༡ ལ།	༠.༢༥༤		༠.༢༥༤
སོ་ཐམ།		༢༠༡༦	མོང་འཕེལ་རྒྱུ་ལྷོ་ལོག་ལོག་ལོག་། རྒྱ་གཞུང་སྡེ་ཚོན་ ༡ ལ།	༡.༧༠༧		༡.༧༠༧
<b>ཕན་དགའ་ཚལ་འོང་བུ་རྒྱ་ལྷོ་ལོག་།</b>						
ཞི་བ།		༢༠༡༦	མོང་འཕེལ་རྒྱུ་ལྷོ་ལོག་ལོག་ལོག་། རྒྱ་གཞུང་སྡེ་ཚོན་ ༡ ལ།	༠.༩༠༤		༠.༩༠༤
སོ་ཐམ།		༢༠༡༦	མོང་འཕེལ་རྒྱུ་ལྷོ་ལོག་ལོག་ལོག་། རྒྱ་གཞུང་སྡེ་ཚོན་ ༡ ལ།	༢.༧༠༧		༢.༧༠༧
<b>ཕན་དགའ་ཚལ་འོང་བུ་རྒྱ་ལྷོ་ལོག་།</b>						
ཞི་བ།		༢༠༡༦	མོང་འཕེལ་རྒྱུ་ལྷོ་ལོག་ལོག་ལོག་། རྒྱ་གཞུང་སྡེ་ཚོན་ ༡ ལ།	༠.༤༣༠		༠.༤༣༠
སོ་ཐམ།		༢༠༡༦	མོང་འཕེལ་རྒྱུ་ལྷོ་ལོག་ལོག་ལོག་། རྒྱ་གཞུང་སྡེ་ཚོན་ ༡ ལ།	༡.༢༥༠		༡.༢༥༠
<b>ཕན་དགའ་ཚལ་རྒྱ་ལོང་རྒྱ་ལྷོ་ལོག་།</b>						
ཞི་བ།		༢༠༡༦	མོང་འཕེལ་རྒྱུ་ལྷོ་ལོག་ལོག་ལོག་། རྒྱ་གཞུང་སྡེ་ཚོན་ ༡ ལ།	༠.༩༠༦		༠.༩༠༦
སོ་ཐམ།		༢༠༡༦	མོང་འཕེལ་རྒྱུ་ལྷོ་ལོག་ལོག་ལོག་། རྒྱ་གཞུང་སྡེ་ཚོན་ ༡ ལ།	༢.༥༧༥		༢.༥༧༥
<b>བསམ་རྒྱུངས་རྒྱུང་ལམ་ལུང་གསུང་།</b>						
ཞི་བ།		༢༠༡༦	མོང་འཕེལ་རྒྱུ་ལྷོ་ལོག་ལོག་ལོག་། རྒྱ་གཞུང་སྡེ་ཚོན་ ༡ ལ།	༢.༦༠༦		༢.༦༠༦

རྒྱགས་རམ་ཕྱིན་མི།	ཟད་པ་ལོ་བཅད་མི་ལས་སྡེ་/ལས་ཁུངས།	དེམས་ཚུལ།	ལས་འགུལ་གྱི་མིང།	དཔུང་རྒྱུ།	རྒྱ་དེང་མ།	བསྐོས་མ།
ཤེས་རིག		༢༠༡༦	ཤོང་འཕེལ་རྒྱུ་ལུ་ལས་འགུལ། རྒྱ་གཞུང་སྡེ་ཚོན་ ༡ ས།	༡༤.༣༦༧		༡༤.༣༦༧
གསོ་བ།		༢༠༡༦	ཤོང་འཕེལ་རྒྱུ་ལུ་ལས་འགུལ། རྒྱ་གཞུང་སྡེ་ཚོན་ ༡ ས།	༡.༥༩༩		༡.༥༩༩
གསོ་བ།		༢༠༡༧	སློམ་དཔེ་གཞི་རྒྱུ་སློམ་ཁུངས་། ས་ནང་ལས་གཞི་ལྷན་པའི་སྡེ་ལྷན་གྱི་ལས་འཁུར་ཚོན་ ༤ བཟོ་བསྐྱོན།	༡.༦༩༤		༡.༦༩༤
སོ་ནམ།		༢༠༡༩	བསམ་སྡེ་ལས་ཁུངས་ལྷན་པའི་ལས་འགུལ། ཤོང་འཕེལ་རྒྱུ་ལུ་ལས་འགུལ་གྱི་ལས་འཁུར་ཚོན་ ༡ ས།	༠.༩༠༠		༠.༩༠༠
སོ་ནམ།		༢༠༡༠	ཨོ་རྩེ་དང་ལམ་ལུ་ལས་འགུལ། སློམ་དཔེ་མང་ཚོ་ལ་ཞུ་འགྲོ་བཅས་ནང་གནས་སྡེ་གི་ཚོང་པ་སྡེ་ལྷན་གྱི་ཚོང་བསྐྱོན།	༡.༠༥༠		༡.༠༥༠
སོ་ནམ།		༢༠༡༦	ཤོང་འཕེལ་རྒྱུ་ལུ་ལས་འགུལ། རྒྱ་གཞུང་སྡེ་ཚོན་ ༡ ས།	༩.༤༠༠		༩.༤༠༠
ཁྲིམ་སྡེ་ཤོང་འཕེལ་དང་བཟོ་རིག།		༢༠༡༦	ཤོང་འཕེལ་རྒྱུ་ལུ་ལས་འགུལ། རྒྱ་གཞུང་སྡེ་ཚོན་ ༡ ས།	༡༩.༩༠༠		༡༩.༩༠༠
ཁྲིམ་སྡེ་ཤོང་འཕེལ་དང་བཟོ་རིག།		༢༠༡༧	རྩོམ་སྡེ་ཤོང་འཕེལ་དང་ལྷན་པའི་ལས་འགུལ། རྒྱ་གཞུང་སྡེ་ཚོན་ ༡ ས།	༡.༤༤༠		༡.༤༤༠
ཁྲིམ་སྡེ་ཤོང་འཕེལ་དང་བཟོ་རིག།		༢༠༡༤	བསམ་སྡེ་ལས་ཁུངས་སྡེ་ལྷན་གྱི་ལས་འགུལ། རྒྱ་གཞུང་སྡེ་ཚོན་ ༡ ས།	༡.༠༡༧		༡.༠༡༧
<b>བསམ་སྡེ་ལས་ཁུངས་ལྷན་པའི་ལས་འགུལ།</b>						
ཞི་བ།		༢༠༡༦	ཤོང་འཕེལ་རྒྱུ་ལུ་ལས་འགུལ། རྒྱ་གཞུང་སྡེ་ཚོན་ ༡ ས།	༡.༩༡༧		༡.༩༡༧
<b>བསམ་སྡེ་ལས་ཁུངས་ལྷན་པའི་ལས་འགུལ།</b>						
ཞི་བ།		༢༠༡༦	ཤོང་འཕེལ་རྒྱུ་ལུ་ལས་འགུལ། རྒྱ་གཞུང་སྡེ་ཚོན་ ༡ ས།	༠.༤༥༤		༠.༤༥༤
ཁྲིམ་སྡེ་ཤོང་འཕེལ་དང་བཟོ་རིག།		༢༠༡༦	ཤོང་འཕེལ་རྒྱུ་ལུ་ལས་འགུལ། རྒྱ་གཞུང་སྡེ་ཚོན་ ༡ ས།	༡.༤༠༦		༡.༤༠༦
<b>བསམ་སྡེ་ལས་ཁུངས་ལྷན་པའི་ལས་འགུལ།</b>						
ཞི་བ།		༢༠༡༦	ཤོང་འཕེལ་རྒྱུ་ལུ་ལས་འགུལ། རྒྱ་གཞུང་སྡེ་ཚོན་ ༡ ས།	༡.༤༩༧		༡.༤༩༧
<b>བསམ་སྡེ་ལས་ཁུངས་ལྷན་པའི་ལས་འགུལ།</b>						
ཞི་བ།		༢༠༡༦	ཤོང་འཕེལ་རྒྱུ་ལུ་ལས་འགུལ། རྒྱ་གཞུང་སྡེ་ཚོན་ ༡ ས།	༤.༡༧༤		༤.༡༧༤



འོག་ལས་པོ་འཛིན་མི།	ཟད་འགོ་བཤང་མི་ལས་ལྟེ་ལས་ཁུངས།	དུས་ཚིག་ལས་ཁུངས།	ལས་འགུལ་གྱི་མིང་།	དཔལ་རྒྱུ།	རྒྱ་དངུལ།	བརྗོད་མཁུ།
ཞི་བ།	ཟད་འགོ་བཤང་མི་ལས་ལྟེ་ལས་ཁུངས།	༢༠༡༦	ཟུང་སའ་ཐིག་ཞིང་ལམ་ཁུངས་ ལྷོ་མ་འཁོར་ཤོང་བའི་ཟུང་བཟོ་བསྐྱོད།	༢.༩༡༠		༢.༩༡༠
<b>བསམ་ལྗོངས་ལང་ཚ་ལ་ཞེན་འོག།</b>						
ཞི་བ།		༢༠༡༦	ཤོང་འཕེལ་ཚུང་ལུ་འདམས་འགུལ། རྒྱ་གཞུང་གི་ཚན་ ༡ ལ།	༡.༥༤༠		༡.༥༤༠
<b>བསམ་ལྗོངས་བདེ་བའི་ཐང་ཞེན་འོག།</b>						
ཞི་བ།		༢༠༡༦	ཤོང་འཕེལ་ཚུང་ལུ་འདམས་འགུལ། རྒྱ་གཞུང་གི་ཚན་ ༡ ལ།	༠.༣༠༣		༠.༣༠༣
ཁྲིམ་སྤེལ་ཤོང་འཕེལ་དང་བཟོ་རིག།		༢༠༡༦	ཤོང་འཕེལ་ཚུང་ལུ་འདམས་འགུལ། རྒྱ་གཞུང་གི་ཚན་ ༡ ལ།	༠.༠༠༣		༠.༠༠༣
<b>བསམ་ལྗོངས་འོ་རོང་ཞེན་འོག།</b>						
ཞི་བ།		༢༠༡༦	ཤོང་འཕེལ་ཚུང་ལུ་འདམས་འགུལ། རྒྱ་གཞུང་གི་ཚན་ ༡ ལ།	༡.༡༡༡		༡.༡༡༡
<b>བདེ་མཁས་སྤང་ཚོང་ལག་ལུག་གྱོང་།</b>						
ཞི་བ།		༢༠༡༦	ཤོང་འཕེལ་ཚུང་ལུ་འདམས་འགུལ། རྒྱ་གཞུང་གི་ཚན་ ༡ ལ།	༤.༢༤༤		༤.༢༤༤
ཞི་བ།		༢༠༡༤	བཀའ་ལུང་དང་ཀར་བར་ལུ་ ལྷོ་མ་འབྲུང་ཐོན་སྐྱེད་ལྟེ་བཀའ་ལྟིམ་ཀར་ལུ་ རྩོན་རྒྱུག་བཟོ་བསྐྱོད།	༠.༦༠༠		༠.༦༠༠
ཤེས་རིག		༢༠༡༦	ཤོང་འཕེལ་ཚུང་ལུ་འདམས་འགུལ། རྒྱ་གཞུང་གི་ཚན་ ༡ ལ།	༡༩.༩༦༥		༡༩.༩༦༥
གསོ་བ།		༢༠༡༦	ཤོང་འཕེལ་ཚུང་ལུ་འདམས་འགུལ། རྒྱ་གཞུང་གི་ཚན་ ༡ ལ།	༡.༦༦༤		༡.༦༦༤
གསོ་བ།		༢༠༡༥	བར་མཚམས་གཞི་རྩིས་སྤྲོད་ཁང་ནང་ ལས་གཞི་ལྟེ་བའི་སྤྲོད་རྒྱུམ་ ཁང་ཚན་༧ འབད་མི་བཟོ་བསྐྱོད།	༣.༠༩༡		༣.༠༩༡
སོ་རྒྱལ།		༢༠༡༣	མི་རྒྱལ་ལུ་སྤྲོད་འབྲུང་ཐོན་སྐྱེད་ལྟེ་བའི་བཟོ་བསྐྱོད།	༠.༩༠༠		༠.༩༠༠
སོ་རྒྱལ།		༢༠༡༦	ཤོང་འཕེལ་ཚུང་ལུ་འདམས་འགུལ། རྒྱ་གཞུང་གི་ཚན་ ༡ ལ།	༡༤.༡༣༡		༡༤.༡༣༡
ལྷག་མཚལ།		༢༠༡༦	ཤོང་འཕེལ་ཚུང་ལུ་འདམས་འགུལ། རྒྱ་གཞུང་གི་ཚན་ ༡ ལ།	༠.༢༥༤		༠.༢༥༤
ཁྲིམ་སྤེལ་ཤོང་འཕེལ་དང་བཟོ་རིག།		༢༠༡༦	ཤོང་འཕེལ་ཚུང་ལུ་འདམས་འགུལ། རྒྱ་གཞུང་གི་ཚན་ ༡ ལ།	༤.༤༦༣		༤.༤༦༣
ཁྲིམ་སྤེལ་ཤོང་འཕེལ་དང་བཟོ་རིག།		༢༠༡༦	བདེ་མཁས་སྤང་ཚོང་ལག་ལུ་ བཟོ་བའི་ཚུང་ལུ་ལས་པོ་བཟོ་གསའི་དང་མཚུངས་ལྟེ་བའི་བཟོ་བསྐྱོད།	༠.༩༠༠		༠.༩༠༠
ཁྲིམ་སྤེལ་ཤོང་འཕེལ་དང་བཟོ་རིག།		༢༠༡༦	བདེ་མཁས་སྤང་ཚོང་ལག་ལུ་ རྒྱ་གཞུང་གི་ཚན་ ༡ ལ།	༠.༦༠༠		༠.༦༠༠



འོག་ལས་པ་ཚུ་གི་སྐོར་གྱི་གནས་ཚུལ།	བྲུང་བའི་ལས་པ་ཚུ་གི་ལས་ལུང་སྐོར་གྱི་ལྷན་ཚུལ།	དེ་ལོ་ལོ་རལ་གྱི་ལོ་རྒྱུས་ལོ་ལྟོ་རྒྱུ་བཞུགས་པ་གྱི་སྐོར་གྱི་ལྷན་ཚུལ།	བྲུང་བའི་ལས་པ་ཚུ་གི་ལས་ལུང་སྐོར་གྱི་ལྷན་ཚུལ།	ལས་ལུང་སྐོར་གྱི་ལྷན་ཚུལ།	ལྷན་ཚུལ་གྱི་སྐོར་གྱི་ལྷན་ཚུལ།	ལྷན་ཚུལ་གྱི་སྐོར་གྱི་ལྷན་ཚུལ།
<b>བཅོམ་འཛུགས་འཕེལ་འགྱུར་གྱི་ལྷན་ཚུལ།</b>						
ཡོད་པ།		༤༠༣༦	༤༠༣༦		༢,༡༢༠	༢,༡༢༠
<b>བཅོམ་འཛུགས་འཕེལ་འགྱུར་གྱི་ལྷན་ཚུལ།</b>						
ཡོད་པ།		༤༠༣༦	༤༠༣༦		༢,༤༠༠	༢,༤༠༠
<b>ཡོད་པ་མེད་པ་གྲུབ་འདུག་པའི་ལྷན་ཚུལ།</b>						
ཡོད་པ།		༢༤༧༩	༢༤༧༩		༡,༤༥༠	༡,༤༥༠
ཡོད་པ།		༢༤༧༩	༢༤༧༩		༤,༠༠༩	༤,༠༠༩
ཡོད་པ།		༢༤༧༩	༢༤༧༩		༢,༠༠༣	༢,༠༠༣
<b>ཡོད་པ་མེད་པ་གྲུབ་འདུག་པའི་ལྷན་ཚུལ།</b>						
ཡོད་པ།		༤༠༣༦	༤༠༣༦		༠,༤༢༠	༠,༤༢༠
ཡོད་པ།		༤༠༣༦	༤༠༣༦		༡,༤༠༤	༡,༤༠༤
ཡོད་པ།		༤༠༣༦	༤༠༣༦		༢,༤༤༠	༢,༤༤༠
<b>ཡོད་པ་མེད་པ་གྲུབ་འདུག་པའི་ལྷན་ཚུལ།</b>						
ཡོད་པ།		༤༠༣༦	༤༠༣༦		༠,༤༠༠	༠,༤༠༠
ཡོད་པ།		༤༠༣༦	༤༠༣༦		༡,༤༠༠	༡,༤༠༠
ཡོད་པ།		༤༠༣༦	༤༠༣༦		༤,༢༠༤	༤,༢༠༤
ཡོད་པ།		༤༠༣༦	༤༠༣༦		༤,༣༠༤	༤,༣༠༤
ཡོད་པ།		༤༠༣༦	༤༠༣༦		༡,༣༤༦	༡,༣༤༦





རྒྱགས་རམ་ཕྱིན་མི།	རྒྱུ་ལོ་བཏང་མི་ལས་སྡེ་ལས་ཁུངས།	དེའང་	ལས་འགུལ་གྱི་མིང་།	དཔུང་རྒྱུང་།	རྒྱ་དངུལ།	བསྐོས་མཉམས།	
ཞུས་མི་	སོ་ཐམས།	༢༠༡༦	གོང་འབེལ་རྒྱུ་དུང་གི་ལས་འགུལ། རྒྱ་གཞུང་སྡེ་ཚོན་ ༡ ཡི།	༠.༣༧༠		༠.༣༧༠	
	སོ་ཐམས།	༢༠༡༧	གོང་འབེལ་རྒྱུ་དུང་གི་ལས་འགུལ་འབྲེལ་བའོ་བསྐྱོད།	༠.༩༠༠		༠.༩༠༠	
	<b>འཚང་གཞི་ ༡༡ ཡི་ རྒྱ་གཞུང་བསྐོས་མཉམས།</b>						
	<b>གསོ་བསྐྱུར་ལག།</b>						
		ཡིག་ཚང་གཙོ་བོ།	༡༩༩༢	གཞི་རིམ་མི་གྲོགས་སྐྱོན་བཅོས་ གོ་རིམ་ ༡ ཡི།	༡.༢༤༩		༡.༢༤༩
		སྐྱུར་བཅོས་ཞབས་ཏྲལ་ལས་ཁུངས།	༡༩༩༢	གཞི་རིམ་མི་གྲོགས་སྐྱོན་བཅོས་ གོ་རིམ་ ༡ ཡི།	༣.༡༣༩		༣.༡༣༩
	<b>ཞུས་མི་བསྐོས་མཉམས།</b>						
					༢.༠༡༤		༢.༠༡༤
	<b>ཞུས་མི་སྡེ་གཞི་ཚོགས་དབང་འཛིན།</b>						
		ཡིག་ཚང་གཙོ་བོ།	༢༠༡༩	ཞི་བདེ་མི་སྡེ་གཞི་ཚོགས་དབང་འཛིན་དང་མཉམ་འབྲེལ་འབྲེལ་བའོ་བསྐྱོད་ འབྲེལ་གཏུག་གི་	༤.༡༩༠		༤.༡༩༠
ཞུས་མི་	<b>བཏང་སྤྱོད་དང་སྐོབ་འཛིན་སྐྱོན་ལག།</b>						
		ས་གནས་གཞུང་སྐོབ་འཛིན་ལས་ཁུངས།	༢༠༡༣	ས་གནས་གཞུང་སྐོབ་འཛིན་གོ་རིམ་ ༡ ཡི་ལུ་རྒྱུ་བསྐྱོད།	༡.༢༠༠		༡.༢༠༠
		ས་གནས་གཞུང་སྐོབ་འཛིན་ལས་ཁུངས།	༢༠༢༩	ས་གནས་གཞུང་སྐོབ་འཛིན་གོ་རིམ་ ༡ ཡི་ལུ་རྒྱུ་བསྐྱོད།	-༡༧.༤༠༣		-༡༧.༤༠༣
	<b>སོ་ཐམས་དཔྱད་མཉམས་ཚལ་སྐྱུར་ལག།</b>						
		སོ་ཐམས་ལས་ཁུངས།	༢༠༩༣	ཞོང་གཡུས་འཚོ་བའི་ལས་འགུལ་ ༡ ཡི།	༡༣.༤༠༠		༡༣.༤༠༠
	<b>ཤེས་རིག་སྐྱུར་ལག།</b>						
		ཡིག་ཚང་གཙོ་བོ།	༢༠༩༢	འབྲེལ་གཏུག་གི་ཞོང་གཡུས་འཚོ་བའི་ལུ་རྒྱུ་བསྐྱོད།	-༡.༢༧༤		-༡.༢༧༤
	<b>ལུ་གཞི་ལྟར་སྐྱུར་ལག།</b>						
		ཡིག་ཚང་གཙོ་བོ།	༢༠༩༠	འབྲེལ་གཏུག་གི་བཅོམ་བསྐྱུར་ལས་སྡེ་འོ་རྒྱུ་ ལུ་གཞི་ལུ་འབྲེལ་བའི་ལུ་རྒྱུ་ གོང་	༡.༢༦༤		༡.༢༦༤
		མི་སྡེ་ལས་ཁུངས།	༢༠༩༠	འབྲེལ་གཏུག་གི་བཅོམ་བསྐྱུར་ལས་སྡེ་འོ་རྒྱུ་ ལུ་གཞི་ལུ་འབྲེལ་བའི་ལུ་རྒྱུ་ གོང་	༢.༠༠༠		༢.༠༠༠

རྫོགས་རམ་ཚིན་མི།	ཟད་ལོ་བཏང་མི་ལས་ལྗེ/ལས་ཁུངས།	དུས་ཚིག་	ལས་འགུལ་གྱི་མིང།	དཔེ་སྟངས།	བཟོ་མཁུ་
	ལྷ་གཡོག་ཚོང་གཉིས་ཁུངས།	༢༠༢༠	ལྷ་གཡོག་བོའ་བསྐྱར་ལས་སྡེ་དོན་ལུ་ ལྷ་གཡོག་འབྲེལ་བའི་ལག་རྒྱལ་ བོང་འཕེལ་ བོ་རེས་ ༡ ས།	༡༠.༤༠༠	༡༠.༤༠༠
	<b>གཞན་ལས་སྐྱོང་ཚོང་ལག་བཟང་ག་རྒྱུ་དྲན།</b>				
	ཞི་བ།	༢༠༢༩	མོང་གཡུས་འཚོ་བའི་ལས་འགུལ་ ༡ ས།	༥.༤༡༥	༥.༤༡༥
	<b>དེལ་སྡེ་ལྷ་སྐྱོམས།</b>			<b>༢༥.༩༠༢</b>	<b>༢༥.༩༠༢</b>
	<b>མོ་རྒྱལ་དང་རྒྱལ་ཚལ་རྒྱ་རྒྱལ།</b>				
	ཡིག་ཚང་གཏོ་བོ།	༢༠༢༩	ལྷ་སྐྱོམས་འཚོ་བའི་ལུང་ལྷོགས་ལས་འགུལ།	-0.407	-0.407
	རྒྱལ་ཚལ་ལས་ཁུངས།	༢༩༢༩	ཀར་ཚེན་རང་གཉིས་འོངས་ཉམས་སྲུང་དང་བོང་འཕེལ་གསར་བཟོ་དྲན།	༩.༢༡༩	༩.༢༡༩
	<b>བསྐྱར་རྒྱས་རྒྱ་རྒྱལ།</b>				
	ཡིག་ཚང་གཏོ་བོ།	༢༠༢༤	དོན་ལུ་ལྷོག་-དོན་ལུ་ལུང་ལྷོགས་ནང་ལུ་ ལུང་ལྷོགས་ལྷན་ཚད་བཟོ་དོན་མེས་ལུགས་གཞི་བཟོ་གས།	0.༩༩༩	0.༩༩༩
	<b>མའི་སི་མའི་མེས་ཀྱི་བསྐྱོམས།</b>				
	<b>མོ་རྒྱལ་དང་རྒྱལ་ཚལ་རྒྱ་རྒྱལ།</b>			<b>༩.༡༡༠</b>	<b>༩.༡༡༠</b>
	མོ་རྒྱལ་ལས་ཁུངས།	༢༠༢༥	མོང་གཡུས་འཚོ་བའི་དང་ དོན་ལུ་ལུ་རྒྱལ་ལོ་ལྷོགས་ལྷན་ཚད་བཟོ་དོན་མེས་ལུགས་ཀྱི་བསྐྱོམས།	༢.༩༠༡	༢.༩༠༡
	མོ་རྒྱལ་ལས་ཁུངས།	༢༠༢༤	དོན་ལུ་ལྷོག་	༩.༩༩༠	༩.༩༩༠
	རྒྱལ་ཚལ་ལས་ཁུངས།	༢༠༢༤	མཚམས་ཀྱི་དོན་ལུ་ལུ་རྒྱལ་ལོ་ལྷོགས་ལྷན་ཚད་བཟོ་དོན་མེས་ལུགས་ཀྱི་བསྐྱོམས་ལུགས་ཀྱི་བསྐྱོམས།	༡༠.༡༢༩	༡༠.༡༢༩
	<b>མའི་སི་མའི་མེས་ཀྱི་བསྐྱོམས།</b>				
	<b>མོ་རྒྱལ་དང་རྒྱལ་ཚལ་རྒྱ་རྒྱལ།</b>			<b>༢༩.༠༤༠</b>	<b>༢༩.༠༤༠</b>
	མོ་རྒྱལ་ལས་ཁུངས།	༢༠༡༤	མོང་གཡུས་ཀྱི་མཚམས་དང་ལུང་ལུང་རྒྱ་རྒྱུ་ལས་འགུལ།	༡༤.07༩	༡༤.07༩
	མོ་རྒྱལ་ལས་ཁུངས།	༢༠༡༤	མོ་རྒྱལ་ཚོང་ལུ་ལྷོག་ལྷན་ཚད་བཟོ་དོན་མེས་ལུགས་ཀྱི་བསྐྱོམས།	༤.024	༤.024

རྫོགས་པ་འཇགས་ཀྱི་མི	ཟད་པ་ལོ་བཅུ་དང་མི་ལས་ལྷོ་ལས་ལུངས།	དེའོ་མང	ལས་འགུལ་གྱི་མིང་།	དུས་ཚུགས།	རྒྱ་དེངས།	བཟོ་མཁུ་ལ།
འབྲེལ་ལུ་མི་ཚེ།	བསྐྱེད་ཀྱི་འཇམ་ཚེ་རྒྱུ་ལུག་ལས་ལྷོ་ལས་ལུངས།					
	སོ་ཐམས།	༡༠/༡༤	ཚོང་ལམ་གྱོ་སྐབས་དང་ཡུལ་འཕམ་ཚུ་རྒྱུ་ལས་འགུལ།	༠.༡༢༠		༠.༡༢༠
	བསམ་ཚོང་ལུག་ལས་ལྷོ་ལས་ལུངས།					
	སོ་ཐམས།	༡༠/༡༤	ཚོང་ལམ་གྱོ་སྐབས་དང་ཡུལ་འཕམ་ཚུ་རྒྱུ་ལས་འགུལ།	༠.༡༤༠		༠.༡༤༠
	སོ་ཐམས།	༤/༡༤	སོ་ཐམས་ཚོང་ལུག་ལས་ལྷོ་ལས་ལུངས་ལས་ལུག་ལས་ལྷོ་ལས་ལུངས།	༡.༤༡༠		༡.༤༡༠
	སོ་ཐམས།	༤/༡༤	སོ་ཐམས་ཚོང་ལུག་ལས་ལྷོ་ལས་ལུངས་ལས་ལུག་ལས་ལྷོ་ལས་ལུངས།	༡.༤༡༠		༡.༤༡༠
	བཟོ་མཁུ་ལུག་ལས་ལྷོ་ལས་ལུངས།					
	སོ་ཐམས།	༤/༡༤	སོ་ཐམས་ཚོང་ལུག་ལས་ལྷོ་ལས་ལུངས་ལས་ལུག་ལས་ལྷོ་ལས་ལུངས།	༠.༠༠༤		༠.༠༠༤
	སོ་ཐམས།	༡༠/༡༤	ཚོང་ལམ་གྱོ་སྐབས་དང་ཡུལ་འཕམ་ཚུ་རྒྱུ་ལས་འགུལ།	༠.༠༠༣		༠.༠༠༣
	བཟོ་མཁུ་ལུག་ལས་ལྷོ་ལས་ལུངས།					
	སོ་ཐམས།	༡༠/༡༤	ཚོང་ལམ་གྱོ་སྐབས་དང་ཡུལ་འཕམ་ཚུ་རྒྱུ་ལས་འགུལ།	༠.༠༠༤		༠.༠༠༤
སོ་ཐམས།	༤/༡༤	སོ་ཐམས་ཚོང་ལུག་ལས་ལྷོ་ལས་ལུངས་ལས་ལུག་ལས་ལྷོ་ལས་ལུངས།	༠.༠༡༤		༠.༠༡༤	
མཁུ་ལུ་མི་ཚེ།	སོ་ཐམས་དང་ཐོག་ལུག་ཚུ་ལྷོ་ལས་ལུངས།					
	སོ་ཐམས་ལས་ལུངས།	༡༠/༡༤	ཚོང་ལམ་གྱོ་སྐབས་དང་ཡུལ་འཕམ་ཚུ་རྒྱུ་ལས་འགུལ།	༠.༠༠༤		༠.༠༠༤
	ཐོག་ལུག་ཚུ་ལས་ལུངས།	༤/༡༤	སོ་ཐམས་ཚོང་ལུག་ལས་ལྷོ་ལས་ལུངས་ལས་ལུག་ལས་ལྷོ་ལས་ལུངས།	༠.༠༡༤		༠.༠༡༤
	མཁུ་ལུ་མི་ཚེ་བཟོ་མཁུ་ལུག་ལས་ལྷོ་ལས་ལུངས།					
མཁུ་ལུ་མི་ཚེ།	ཐོག་ལུག་ཚུ་ལས་ལུངས།	༡༠/༡༤	ཚོང་ལམ་གྱོ་སྐབས་དང་ཡུལ་འཕམ་ཚུ་རྒྱུ་ལས་འགུལ།	༠.༠༠༤		༠.༠༠༤
	ཐོག་ལུག་ཚུ་ལས་ལུངས།	༤/༡༤	སོ་ཐམས་ཚོང་ལུག་ལས་ལྷོ་ལས་ལུངས་ལས་ལུག་ལས་ལྷོ་ལས་ལུངས།	༠.༠༡༤		༠.༠༡༤
	མཁུ་ལུ་མི་ཚེ་བཟོ་མཁུ་ལུག་ལས་ལྷོ་ལས་ལུངས།					
མཁུ་ལུ་མི་ཚེ།	ཐོག་ལུག་ཚུ་ལས་ལུངས།	༤/༡༤	སོ་ཐམས་ཚོང་ལུག་ལས་ལྷོ་ལས་ལུངས་ལས་ལུག་ལས་ལྷོ་ལས་ལུངས།	༠.༠༡༤		༠.༠༡༤
	མཁུ་ལུ་མི་ཚེ་བཟོ་མཁུ་ལུག་ལས་ལྷོ་ལས་ལུངས།					



སྐོག་ཁུངས་པར་ཕྱི་ནི་མི།	ཐད་ལམ་འཕྲོ་བཏང་མི་ལམ་སྡེ་ལམས་ཁྲུངས།	དེ་ལྟར་	ལམས་འགྲུལ་ཕྱི་ནི་མི་དང་	དུས་ཚུགས།	རྒྱ་དེངས།	བརྗོད་མཁུ།
	<b>སོ་ཐམས་དང་ནག་ལས་ཚལ་སྐྱོན་ལགས།</b>					
	སོ་ཐམས་ལམས་ཁྲུངས།	༤༡༤༤	གཤམ་ལམས་སྐོང་སྤྱོད་སྤངས་ལུ་ རྫོང་མེ་འཁོར་མེ་གཞི་གོང་འཕེལ་འོ་རྒྱ་ལུ་ སྤྱོང་འཕྲུང་མོ་རྒྱུ་ལུ་བཟོ་བསྐྱོན་ལམས་འགྲུལ།	༤.༡༡༩		༤.༡༡༩
	ནག་ལས་ཚལ་ལམས་ཁྲུངས།	༡༤༠༧	རམས་མཚལ་གནང་སྤྱོད་རྒྱུ་ལུ་ རྒྱུ་ལུ་འཕྲུན་པའི་འཕྲུང་ལུ་ གཞི་བརྟུགས་ལམས་འགྲུལ།	༠.༡༤༠		༠.༡༤༠
	<b>ལུ་ལམ་ལོག་སྐྱོན་ལགས།</b>					
	ལུ་ལམ་ལོག་ལམས་ཁྲུངས།	༤༡༤༤	དབང་འདུམ་བམས་མཚལ་ལུ་ རྩེ་སྤྱོད་སྤངས་ལུ་ གཞི་བརྟུགས་ལམས་འགྲུལ།	༡.༠༠༧		༡.༠༠༧
	<b>མ་སྤྱོད་བརྗོད་མཁུ།</b>					
	<b>འགྲུག་ཞིབ་འཇུག་རྩེ་བ།</b>					
	ཡིག་ཚང་གཙོ་བོ།	༢༠༠༤	རྒྱལ་ཡོངས་དཀར་ལྗོངས་ལུ་ རྒྱལ་ཡོངས་ལུ་ རྩེ་སྤྱོད་སྤངས་ལུ་ གཞི་བརྟུགས་ལམས་འགྲུལ།	༡.༠༠༧		༡.༠༠༧
	<b>མེ་འཕྲོ་བཏང་མི་ལམས་ཁྲུངས།</b>					
	<b>མང་སྡེ་རྒྱུ་གཞི་ལམས་འགྲུལ།</b>					
རྩེ་ལོ་ལུ་ལམས་ཁྲུངས།	༡༩༩༩		རྒྱལ་ཡོངས་དཀར་ལྗོངས་ལུ་ རྒྱལ་ཡོངས་ལུ་ རྩེ་སྤྱོད་སྤངས་ལུ་ གཞི་བརྟུགས་ལམས་འགྲུལ།	༡.༠༠༧		༡.༠༠༧
ནག་ལས་ཚལ་ལམས་ཁྲུངས།	༢༠༠༤		རྒྱལ་ཡོངས་དཀར་ལྗོངས་ལུ་ རྒྱལ་ཡོངས་ལུ་ རྩེ་སྤྱོད་སྤངས་ལུ་ གཞི་བརྟུགས་ལམས་འགྲུལ།	༡.༠༠༧		༡.༠༠༧
ནག་ལས་ཚལ་ལམས་ཁྲུངས།	༢༤༠༠		རྒྱལ་ཡོངས་དཀར་ལྗོངས་ལུ་ རྒྱལ་ཡོངས་ལུ་ རྩེ་སྤྱོད་སྤངས་ལུ་ གཞི་བརྟུགས་ལམས་འགྲུལ།	༠.༢༤༠		༠.༢༤༠
ནག་ལས་ཚལ་ལམས་ཁྲུངས།	༢༤༠༠		རྒྱལ་ཡོངས་དཀར་ལྗོངས་ལུ་ རྒྱལ་ཡོངས་ལུ་ རྩེ་སྤྱོད་སྤངས་ལུ་ གཞི་བརྟུགས་ལམས་འགྲུལ།	༠.༢༤༠		༠.༢༤༠
<b>ཞབས་རྒྱ་གཞི་སྐྱོན་ལགས།</b>						
ལམས་སོ་ལམས་ཁྲུངས།	༤༡༤༤		རྒྱལ་ཡོངས་དཀར་ལྗོངས་ལུ་ རྒྱལ་ཡོངས་ལུ་ རྩེ་སྤྱོད་སྤངས་ལུ་ གཞི་བརྟུགས་ལམས་འགྲུལ།	༡.༠༠༧		༡.༠༠༧

སྐོག་ལམ་རམ་ཚིན་མི།	ཟད་པ་ལྟོ་བར་དེ་ལམ་སྡེ་ལམ་ཁུངས།	དེ་ལོ་མང	ལམ་འགྲུལ་ཕྱི་ཚིན་	དུས་ཚུགས།	རྒྱ་དངོས།	བསྟོར་མཉམ།
ཨིམ་ལྷ།	མང་ལྷེ་རྒྱུ་གཉེ་ལམ་འགྲུལ་བསྟོར་མཉམ།			༢༠༡༤		༢༠༡༤
	གོ་མང་རྒྱལ་པོ་ཚན་རིག་གཞུང་གི་ལག་ལྷོ་བསྟེ།					
		༢༠༡༢	འབྲུག་གི་ རྒྱ་གསལ་གོ་བོ་རྒྱལ་བརྟན་གྱི་བཟོ་གསལ་རམ་ལམ་རིམ་ མཉམ་འབྲེལ་གཉེན་གསལ།	༠.༤༦༧		༠.༤༦༧
	ཡིག་ཚང་གཞི་བོ།	༢༠༡༢	འབྲུག་གི་ རྒྱ་གསལ་གོ་བོ་རྒྱལ་བརྟན་གྱི་བཟོ་གསལ་རམ་ལམ་རིམ་ མཉམ་འབྲེལ་གཉེན་གསལ།	༤.༤༠༩		༤.༤༠༩
གེ་དང་ལེན་མི།	ཨིམ་ལྷ་བསྟོར་མཉམ།			༤.༠༦༤		༤.༠༦༤
	ཞབས་ཏོག་ལྷན་ཁག་ལ།					
	ལམ་མཉེ་ལམ་ཁུངས།	༢༠༡༤	རྟོ་མཚན་མཉེ་ལུ་ འཛེང་ལམ་གོང་འཕེལ་བྱེད་ལམ་ དུས་ལོ་གསལ་མང་ཕན་ལ།	༠.༤༡༤		༠.༤༡༤
རྫོང་ཤི་ག།	གེ་དང་ལེན་མི་བསྟོར་མཉམ།			༠.༤༡༤		༠.༤༡༤
	སོ་འཇམ་དང་འགས་ཚལ་ལྷན་ཁག་ལ།					
	སོ་འཇམ་ལམ་ཁུངས།	༡༩༩༠	འབྲུག་ལུ་ ས་ཤིང་ཕོ་ག་གི་ མི་ཚེ་མང་ཉམས་སྤྱད།	༠.༤༡༧		༠.༤༡༧
	རྫོང་ཤི་ག་བསྟོར་མཉམ།			༠.༤༡༧		༠.༤༡༧
རྫོང་མེ།	བསྟོར་མཉམ་ལྷན་ཁག་ལ།					
	རྒྱ་བརྟན་རྒྱལ་གསལ་དང་རྒྱལ་བྱེད་ལམ་ཁུངས།	༢༠༡༧	རྒྱལ་བྱེད་ལམ་སྡེ་བཅོམ་ཐབས་ གོ་རིམ་ ༤ ལ།	༢༤.༢༠༠		༢༤.༢༠༠
	སྤྲོད་འབྲུང་རྒྱལ་བྱེད་ལམ་ཁུངས།	༢༠༠༤	འབྲུག་དང་གཉེན་གསལ་རྒྱལ་བྱེད་ལམ་ ལུ་གསལ་དང་མཉམ་འབྲེལ་གྱི་གོ་བོ།	༠.༩༠༠		༠.༩༠༠
	རྫོང་མེ་བསྟོར་མཉམ།			༢༤.༤༠༠		༢༤.༤༠༠
རྒྱ་གཞི་རྒྱུ་གཉེ་གཉེ་ལམ་འགྲུལ་ལྷན་ཁག་ལ།	སོ་འཇམ་དང་འགས་ཚལ་ལྷན་ཁག་ལ།					
	གསལ་ཚལ་ལམ་ཁུངས།	༢༠༡༤	ཚབ་འཛེན་གསལ་ཚལ་བསྟོར་བརྟུགས།	༤.༩༩༩		༤.༩༩༩
	རྒྱ་གཞི་རྒྱུ་གཉེ་གཉེ་ལམ་འགྲུལ་བསྟོར་མཉམ།					
རྒྱ་གཞི་རྒྱུ་གཉེ་གཉེ་ལམ་འགྲུལ་ལྷན་ཁག་ལ།	སོ་འཇམ་དང་འགས་ཚལ་ལྷན་ཁག་ལ།					
	གསལ་ཚལ་ལམ་ཁུངས།	༢༠༡༠	ཚབ་འཛེན་གསལ་ཚལ་བསྟོར་བརྟུགས།	༤.༩༩༩		༤.༩༩༩
	རྒྱ་གཞི་རྒྱུ་གཉེ་གཉེ་ལམ་འགྲུལ་ལྷན་ཁག་ལ།					
རྒྱ་གཞི་རྒྱུ་གཉེ་གཉེ་ལམ་འགྲུལ་ལྷན་ཁག་ལ།						
		༢༠༡༠	ཚབ་འཛེན་གསལ་ཚལ་བསྟོར་བརྟུགས།	༤.༠༩༩		༤.༠༩༩



འོག་ལས་འཕེལ་བྱ་བའི་གྲོ་གསལ་འཕྲུལ་ལཱ་གཞི་གི་	ཟན་པ་ལོ་བཟང་ལོ་ལས་ལྟེ་ལས་ཁུངས།	དེའི་ལོ་	ལས་འཕྲུལ་གྱི་ཚིག་	དུས་ཚིག་	རྒྱ་ཁྲི་ལཱ་	བཟོ་ལས།
འཕེལ་བྱ་བའི་གྲོ་གསལ་	ཨ་ལོ་ལྷོ་ལྷོ་བཟང་ལོ་ལས་ཁུངས།					
	ཨ་ལོ་ལྷོ་ལྷོ་བཟང་ལོ་ལས་ཁུངས།					
	ཨ་ལོ་ལྷོ་ལྷོ་བཟང་ལོ་ལས་ཁུངས།					
	ཨ་ལོ་ལྷོ་ལྷོ་བཟང་ལོ་ལས་ཁུངས།					
	ཨ་ལོ་ལྷོ་ལྷོ་བཟང་ལོ་ལས་ཁུངས།					
	ཨ་ལོ་ལྷོ་ལྷོ་བཟང་ལོ་ལས་ཁུངས།					
	ཨ་ལོ་ལྷོ་ལྷོ་བཟང་ལོ་ལས་ཁུངས།					
	ཨ་ལོ་ལྷོ་ལྷོ་བཟང་ལོ་ལས་ཁུངས།					
	ཨ་ལོ་ལྷོ་ལྷོ་བཟང་ལོ་ལས་ཁུངས།					
	ཨ་ལོ་ལྷོ་ལྷོ་བཟང་ལོ་ལས་ཁུངས།					
	ཨ་ལོ་ལྷོ་ལྷོ་བཟང་ལོ་ལས་ཁུངས།					
	ཨ་ལོ་ལྷོ་ལྷོ་བཟང་ལོ་ལས་ཁུངས།					

རྒྱགས་རམ་ཅིན་མི།	ཟད་པའོ་བཏང་མི་ལས་ལཱ་/ལས་ཁུངས།	དེ་ལོ་འཇུག་ལཱ་	ལས་འགུལ་གྱི་མིང།	དཔུང་རྒྱུ།	རྒྱ་དེང་མ།	བསྐོས་མ།
	ཨིམ་ཁྲི་མི་བསྐོས་མ།			703.600		703.600
ཡུན་བརྟན་གོང་འཕེལ་མ་དངུལ།	རྒྱལ་ཡོངས་ཨམས་ལུ་དང་ཨ་ལོ་འཛིན་ལྷན་ཚོགས།					
	ཡིག་ཚང་གཙུག་ལོན།	2020	ཨ་ལོ་ལུ་རྒྱ་བརྟན་ཚད་བཅད་དོན་ལུ་ རྫོམ་མི་ཡིའི་ལས་དོན་གསལ་བཏོན།	-7.774		-7.774
	སོ་ནམ་དང་ནགས་ཚལ་རྟུན་ལག།					
	སོ་ནམ་ལས་ཁུངས།	2020	སྐུ་རྒྱལ་ལས་ཚུ་གི་ མིང་ཐོག་ཐོན་སྐྱེད་ཀྱི་ས་ཁོངས་ཚུ་ནང་ མིང་ཐོག་བསུ་ ལུ་ལྱི་གོང་ཚད་སྒྲིག་གི་དང་འཛིན་རྒྱུང་།	70.622		70.622
	བརྒྱུད་འབྲེལ་རྟུན་ལག།					
	ཡིག་ཚང་གཙུག་ལོན།	2020	མོང་གཡུས་མི་ལཱ་ཚུ་རྒྱལ་ལཱ་དོན་བཅོཆི་ རྒྱབ་ཚད་མེད་སའ་རྒྱབ་ཚད་སྒྲིག་གི།	0.004		0.004
ཨིམ་ཁྲི་ཨེམ།	ཡུན་བརྟན་གོང་འཕེལ་མ་དངུལ་བསྐོས་མ།					
	རྒྱལ་ཡོངས་དགའ་ལྷན་དང་ཕལ་འཛོམས་རྟུན་ཚོགས།					
	ཡིག་ཚང་གཙུག་ལོན།	7304	ཨིམ་ཁྲི་ཨེམ་གི་ཡིག་ལཱ་འཆར་དཔུལ།	6.386		6.386
	ཡིག་ཚང་གཙུག་ལོན།	2626	མོང་གཡུས་དཔལ་འབྱོར་ཡང་དྲག་ལས་རིམ་ 7 པ།	-2.422		-2.422
	ཨིམ་ཁྲི་ཨེམ་བསྐོས་མ།					
	ནང་སྤྱོད་དང་སྤོལ་འཛིན་རྟུན་ལག།					
ཨིམ་ལུ་ཨེམ་མི།	ཕྱིན་དན་འཛིན་རྒྱུང་ལས་ཁུངས།	2720	ནིང་དེང་འཛིན་ཁྲི་མི་གི་ མིགས་ཤོན་ཚན་རིག་ལག་ལེན་གཙུང་ལག་སྒྲིབ་སྤྱོ།	2.304		2.304
	ཨིམ་ལུ་ཨེམ་མི་བསྐོས་མ།					
	དཔུང་ཅིམ་རྟུན་ལག།					
མི་ཨེམ།	རྒྱལ་ཡོངས་འཆར་དཔུལ་ལས་ཁུངས།	2066	བརྟན་ལཱ་འཕུལ་འཇུག་དང་བརྒྱུད་འབྲེལ་གྱི་ལཱ་ལུ་ལོང་ལཱ་ལ།	0.426		0.426
	མི་ཨེམ་བསྐོས་མ།					
	སོ་ནམ་དང་ནགས་ཚལ་རྟུན་ལག།					
མི་ཨེམ་མི་མི།	སོ་ནམ་དང་ལས་ཁུངས།	2727	མོང་གསལ་དོན་གཙུག་ལུ་ ཉེ་རིགས་གོང་འཕེལ་ཞིབ་འཇུག་དང་བརྟུན་ལཱ་ལས་རིམ།	7.222		7.222

རྒྱུགས་པལ་ཕྱིན་མི།	ཟད་པའོ་བཏང་མི་ལས་ལཱ་/ལས་ཁུངས།	དུས་ཚིག་	ལས་འགྲུལ་གྱི་མིང།	དུས་ཚིག་	ལྷན་དོན་མ།	བཟོ་ལས།
	ན་གསལ་ཚེས་ལས་ཁུངས།	༢༠༡༤	རྟི་ཀ་རྒྱ་སྤྲོ་གམ་ལས་འགྲུལ་གྱི་སུ་ལོངས་ནངས་ཚུ་མེད་བཟུལ་བའི་ཉེན་ལཱ་ཡོད་པའི་འབྲིང་རྒྱུས་བསྐུར་གསོ་དང་སྤངས་རྒྱུ་བ།	༢༠༡༤		༢,༠༤༧
	རྟི་མེ་ཚལ་འི་བཟོ་ལས།			༢,༢༠༤		༢,༢༠༤
ཕུ་ལེ་ལེས།	དུས་ཚིག་སྤྲོ་གསལ།					
	དམངས་ཚུ་སུ་ལས་ཁུངས།	༢༠༠༠	རྫོང་མཚོ་ནམ་མེད་པའི་མ་དུང་ལ་མོན་གྲུངས། རྩི་འོ།	༢,༠༠༤		༢,༠༠༤
	ཕུ་ལེ་ལེས་བཟོ་ལས།			༢,༠༠༤		༢,༠༠༤
འཛམ་གླིང་སྤྱི་ཚོགས།	དུས་ཚིག་སྤྲོ་གསལ།					
	དམངས་ཚུ་སུ་ལས་ཁུངས།	༢༠༠༠	མོང་སྤར་ལཱ། ཚར་རྒྱ་སྤྱོད་ནི་དང་། འགྲོ་བམ་མི་ལཱ་བཟུ་མཐོང་ཅན་གྱི་འཕུང་རྒྱུད་ལ་གཅོད་སྤོ། འཕྲོད་བསྐྱེད་བཅས་ཀྱི་ཤེས་ཡོན་གོ་གོང་འཕེལ།	༠,༠༠༤		༠,༠༠༤
	འཛམ་གླིང་སྤྱི་ཚོགས་བཟོ་ལས།			༠,༠༠༤		༠,༠༠༤
ཕུ་ལེ་ནམ་མེད་ཤེས།	ནང་རྩིད་དང་སྤེལ་འཛོལ་སྤྲོ་གསལ།					
	སུ་གནས་གཞུང་སྤྱོད་ལས་ཁུངས།	༢༠༡༧	འབྲུག་གི་སུ་གནས་གཞུང་སྤྱོད་ཚུ་གི་དོན་ལཱ། སུ་གནས་ཀྱི་གནམ་གཤིས་ལཱ། བཟོ་སྐྱེལ་ཅན་གྱི་འཛོལ་འཛོལ་འཛོལ་འཛོལ་གྱི་ལས་ཁུན་གྱི་དོན་ལས་ཁུངས།	༢༠,༤༠༠		༢༠,༤༠༠
	ཕུ་ལེ་ནམ་མེད་ཤེས།			༢༠,༤༠༠		༢༠,༤༠༠
འཛམ་གླིང་ལོང་ལེལ་ ལས་འཛིན།	ཚོད་དོན་ལོང་སུ་ལེལ་ལོག་ཚོད་					
	ཡིག་ཚང་གཏོག་	༢༠༠༧	གཞུང་སྤྱོད་བྲུལ་གྲྀགས།	༢,༠༠༤		༢,༠༠༤
	དུས་ཚིག་སྤྲོ་གསལ།					
	དམངས་ཚུ་སུ་ལས་ཁུངས།	༢༠༠༧	གཞུང་སྤྱོད་ཚུ་ཀུའི་ལས་འཛིན།	༢,༤༠༤		༢,༤༠༤
	ཕྱི་འབྲེལ་སྤྲོ་གསལ།					
	ཡིག་ཚང་གཏོག་	༢༠༠༧	གཞུང་སྤྱོད་བྲུལ་གྲྀགས།	༠,༢༤༧		༠,༢༤༧
	སོ་རམས་དང་ན་གསལ་ཚེས་སྤྲོ་གསལ།					
	ན་གསལ་ཚེས་ལས་ཁུངས།	༢༠༠༧	གཞུང་སྤྱོད་ཚུ་ཀུའི་ལས་འཛིན།	༠,༢༤༠		༠,༢༤༠



ཕྱོད་གསལ་རམ་ཕྱིན་མི།	ཟད་འགོ་བཤང་མི་ལས་ལྗེ/ལས་ལུངས།	དེའོ་མང	ལས་འགུལ་གྱི་མིང།	དུས་ཚུགས།	རྒྱ་དེངས།	བརྗོད་མཁུ།
<b>བཅུག་འབྲུ་སྒྲུབ་ཚོགས།</b>						
ཡིག་ཚང་གཙོ་བོ།		3000	ཁྲིམ་འབྲེལ་ལྷན་ལུགས་དང་འགན་འཁུ།	0.664		0.664
<b>ཉིས་མེད་དང་འཛིན།</b>						
ཡིག་ཚང་གཙོ་བོ།		3000	ཁྲིམ་འབྲེལ་ལྷན་ལུགས་དང་འགན་འཁུ།	0.332		0.332
མཐའ་འཁོར་གཞན་སྤངས་སྤངས་སྤྱོད་ཚོགས།		3076	མོན་རྟོ་མཚན་གྱི་མཐའ་འཁོར་གཞན་སྤངས་སྤྱོད་ཚོགས་ལྷན་ལུགས་ཀྱི་གཞན་དོན་ཚུ་དང་འབྲེལ་ཏེ་འབྲེལ་གཏུང་ལུགས་སྤྱོད།	0.740		0.740
ཡིག་ཚང་གཙོ་བོ།		3076	མོན་རྟོ་མཚན་གྱི་མཐའ་འཁོར་གཞན་སྤངས་སྤྱོད་ཚོགས་ལྷན་ལུགས་ཀྱི་གཞན་དོན་ཚུ་དང་འབྲེལ་ཏེ་འབྲེལ་གཏུང་ལུགས་སྤྱོད།	0.600		0.600
ཡིག་ཚང་གཙོ་བོ།		2254	ཉན་ཞེ་མི་ཞེ་ 3 སའི་ ལས་འགུལ་ལྷན་ལུགས་ལྷན་ལུགས།	73.760		73.760
<b>རྒྱལ་འཛིན་གཏུག་ལུགས་སྤྱོད་ལྗེ།</b>						
ཡིག་ཚང་གཙོ་བོ།		3000	ཁྲིམ་འབྲེལ་ལྷན་ལུགས་དང་འགན་འཁུ།	0.634		0.634
<b>རྒྱལ་འཛིན་མཚན་སྤྱོད་མཚན་འཛིན་སྒྲུབ་ཚོགས།</b>						
ཡིག་ཚང་གཙོ་བོ།		3002	མཚན་སྤྱི་ལྷན་ལུགས།	6.046		6.046
<b>འབྲུག་རྒྱལ་འཛིན་ཁྲིམ་སྤྱོད་སྤྱི་ལུངས།</b>						
མེད།		2666	ངང་ཁྲིམ་སྤྱི་གོ་སྤྱི་ལུགས།	7.444		7.444
<b>ནང་ཕྱི་དང་སྤྱི་ལུངས་འཛིན་སྒྲུབ་ལག།</b>						
ཡིག་ཚང་གཙོ་བོ།		6000	འབྲུག་ལུ་ལྷན་ལུགས་ལྷན་ལུགས་དང་འགོ་དང་ལམ།	-0.047		-0.047
ས་གནས་གཞུང་སྤྱོད་ལས་ལུངས།		3002	མཚན་སྤྱི་ལྷན་ལུགས།	7.666		7.666
ཕྱི་དང་ནང་ཕྱི་སྤྱོད་ལས་ལུངས།		2254	ཉན་ཞེ་མི་ཞེ་ 3 སའི་ ལས་འགུལ་ལྷན་ལུགས་ལྷན་ལུགས།	74.046		74.046
ཕྱི་དང་ནང་ཕྱི་སྤྱོད་ལས་ལུངས།		6000	འབྲུག་ལུ་ལྷན་ལུགས་ལྷན་ལུགས་དང་འགོ་དང་ལམ།	7.077		7.077
<b>དུས་ཉིས་སྒྲུབ་ལག།</b>						
རྒྱལ་འཛིན་མཚན་སྤྱོད་ལས་ལུངས།		3002	མཚན་སྤྱི་ལྷན་ལུགས།	0.666		0.666



རྒྱགས་རམ་ཕྱིན་མི།	ཟད་པོོ་བཏང་མི་ལས་སྡེ་/ལས་ཁུངས།	དེེ་ལོ་འཁོར་ལོ་	ལས་འགྲུལ་གྱི་མིང་།	དཔྱད་ཚུལ།	རྒྱ་དངོས།	བརྗོད་མཁུ།
	དམངས་རྒྱུ་ཁུངས་ཁུངས།	༡༩༩༤	དབུལ་ལོག་མངའ་སྡེ་དོན་ལུ་དམིགས་ཀྱི་འཕྲོད་གྲུབ་ཕྱི་མི་སྡེ་གི་འཕྲོད་འཕྲིན་དང་དབུལ་ལོག་གི་འཕྲོད་འཕྲིན།	༡,༤༢༤		༡,༤༢༤
	དམངས་རྒྱུ་ཁུངས་ཁུངས།	༡༩༩༥	ཞེན་ཞེ་མི་ཚེ་ ༡ བའི་ལས་འགྲུལ་ལྷན་འགྲིལ་གཞན་ལྟུང་།	༢༣༤		༢༣༤
	དམངས་རྒྱུ་ཁུངས་ཁུངས།	༢༠༡༢	མི་སྡེ་གི་ལོ་རྒྱུས་ལྟར་སྤོང་སྤྱོད་ཀྱི་འཕྲོད་འཕྲིན་གསལ་བསྟར་བྱས།	༧,༩༩༠		༧,༩༩༠
<b>སོ་ནམ་དབུལ་ལོག་ལྷན་འགྲིལ།</b>						
	ཡིག་ཚང་ག་ཚོ་བོ།	༢༠༡༦	འཕྲིན་འབྲུག་པོ་མི་རིགས་མཚན་མོ་ལྟུང་ལ་དམིགས་བྱུང་བའི་བཞུགས་སྡོད་ཀྱི་ལོ་རྒྱུས་ལྟར་སྤོང་སྤྱོད་ཀྱི་འཕྲོད་འཕྲིན་གསལ་བསྟར་བྱས།	༣,༠༩༩		༣,༠༩༩
	སོ་ནམ་ལས་ཁུངས།	༢༠༡༦	འཕྲིན་འབྲུག་པོ་མི་རིགས་མཚན་མོ་ལྟུང་ལ་དམིགས་བྱུང་བའི་བཞུགས་སྡོད་ཀྱི་ལོ་རྒྱུས་ལྟར་སྤོང་སྤྱོད་ཀྱི་འཕྲོད་འཕྲིན་གསལ་བསྟར་བྱས།	༩,༧༩༩		༩,༧༩༩
	སོ་ནམ་ལས་ཁུངས།	༡༩༩༧	འཕྲིན་འབྲུག་པོ་མི་རིགས་མཚན་མོ་ལྟུང་ལ་དམིགས་བྱུང་བའི་བཞུགས་སྡོད་ཀྱི་ལོ་རྒྱུས་ལྟར་སྤོང་སྤྱོད་ཀྱི་འཕྲོད་འཕྲིན་གསལ་བསྟར་བྱས།	༩,༩༩༩		༩,༩༩༩
	སོ་ནམ་ལས་ཁུངས།	༢༠༡༦	འཕྲིན་འབྲུག་པོ་མི་རིགས་མཚན་མོ་ལྟུང་ལ་དམིགས་བྱུང་བའི་བཞུགས་སྡོད་ཀྱི་ལོ་རྒྱུས་ལྟར་སྤོང་སྤྱོད་ཀྱི་འཕྲོད་འཕྲིན་གསལ་བསྟར་བྱས།	༧,༩༩༩		༧,༩༩༩
	སོ་ནམ་ལས་ཁུངས།	༢༠༡༦	འཕྲིན་འབྲུག་པོ་མི་རིགས་མཚན་མོ་ལྟུང་ལ་དམིགས་བྱུང་བའི་བཞུགས་སྡོད་ཀྱི་ལོ་རྒྱུས་ལྟར་སྤོང་སྤྱོད་ཀྱི་འཕྲོད་འཕྲིན་གསལ་བསྟར་བྱས།	༧,༩༩༩		༧,༩༩༩
<b>བསྐྱེད་ལྗོངས་ལྷན་འགྲིལ།</b>						
	ས་གཤིང་ལས་ཁུངས།	༡༩༩༧	ཞེན་ཞེ་མི་ཚེ་ ༡ བའི་ལས་འགྲུལ་ལྷན་འགྲིལ་གཞན་ལྟུང་།	༣,༩༩༩		༣,༩༩༩
	ནང་འཕྲོད་བཟོ་སྐྲུན་དང་བཟོ་སྐྲུན་ལས་ཁུངས།	༡༩༩༩	ལྷ་གྲྭ་ལོ་རྒྱུས་ལྟར་སྤོང་སྤྱོད་ཀྱི་འཕྲོད་འཕྲིན་གསལ་བསྟར་བྱས།	༡,༤༩༩		༡,༤༩༩
	རྒྱུ་ཁུངས་ཁུངས་ཁུངས།	༡༩༩༧	ཞེན་ཞེ་མི་ཚེ་ ༡ བའི་ལས་འགྲུལ་ལྷན་འགྲིལ་གཞན་ལྟུང་།	༡༧,༩༩༩		༡༧,༩༩༩
	རྒྱུ་ཁུངས་ཁུངས་ཁུངས།	༡༩༩༧	ཞེན་ཞེ་མི་ཚེ་ ༡ བའི་ལས་འགྲུལ་ལྷན་འགྲིལ་གཞན་ལྟུང་།	༡༧,༩༩༩		༡༧,༩༩༩
	ཞབས་ཏྲུ་ལྷན་འགྲིལ།	༡༩༩༧	ཞེན་ཞེ་མི་ཚེ་ ༡ བའི་ལས་འགྲུལ་ལྷན་འགྲིལ་གཞན་ལྟུང་།	༡༧,༩༩༩		༡༧,༩༩༩
	ཞབས་ཏྲུ་ལྷན་འགྲིལ།	༡༩༩༧	ཞེན་ཞེ་མི་ཚེ་ ༡ བའི་ལས་འགྲུལ་ལྷན་འགྲིལ་གཞན་ལྟུང་།	༡༧,༩༩༩		༡༧,༩༩༩

རྫོགས་པ་འཕེལ་བའི་གྲིས།	ཟད་འཕོ་བ་དང་མི་ལས་ལྟེ་ལས་ལུངས།	དེའང་	ལས་འགུལ་གྱི་མིང།	དཔལ་རྒྱུད།	རྒྱ་དངོས།	བསྐོས་པ།
	བཟོ་རིག་ཞབས་ཏྲ་ག་ལས་ལུངས།	༢༤༥	ཨེན་ཨེ་ཨེ་ ༡ པའི་ ལས་འགུལ་ཟུལ་འཕྲིག་གཞི་རྒྱུ།	༦.༠༠༠		༦.༠༠༠
	<b>གསོ་བ་རྒྱན་ལག།</b>					
	ཡིག་ཚང་གཙོ་བོ།	༣༠༠༢	ཨམ་སུའི་ཟུལ་གཏོགས།	༤.༢༦༦		༤.༢༦༦
	<b>ལུ་གཤོག་རྒྱུན་ལག།</b>					
	ཡིག་ཚང་གཙོ་བོ།	༢༣༧	ལས་གཤོག་པའི་ཚོང་ལམ་བརྟམ་དཔུང་དང་ལུ་གཤོག་བཏོན་ནི།	-༠.༧༧༧		-༠.༧༧༧
	ལུ་གཤོག་ལས་ལུངས།	༢༣༧	ལས་གཤོག་པའི་ཚོང་ལམ་བརྟམ་དཔུང་དང་ལུ་གཤོག་བཏོན་ནི།	༢.༣༣༢		༢.༣༣༢
	<b>མོང་རྒྱུ་རྫོང་ལག་བཟད་གཞི་རྒྱུ།</b>					
	ཁྲོམ་རྒྱེ་གོང་འཕེལ་དང་བཟོ་རིག་།	༢༤༥	ཨེན་ཨེ་ཨེ་ ༡ པའི་ ལས་འགུལ་ཟུལ་འཕྲིག་གཞི་རྒྱུ།	༧.༠༤༩		༧.༠༤༩
	<b>འཕེལ་རྒྱུ་གོང་འཕེལ་</b> ཨའི་མི་ཨེལ་བསྐོས་པ།					
	<b>རྒྱལ་ཡོངས་དགའ་རྒྱུ་དཔལ་འཛོམས་རྒྱན་ཚོགས།</b>					
<b>ཕུ་ཨེན་ཨེ་མི།</b>	ཡིག་ཚང་གཙོ་བོ།	༤༧༤༩	ཨེ་ཤི་ཡ་དང་མེ་སི་མི་གནང་ བཏོན་གྲིག་མ་དུ་ལུ་ཐད་ཀར་གྱི་གོ་སྐབས་བརྒྱུད་དེ་ བཏོན་གྲིག་ལས་འགུལ་བཟུམ་མི་ལུ་རྒྱུ་བརྒྱུད།	༧.༧༢༩		༧.༧༢༩
	ཡིག་ཚང་གཙོ་བོ།	༢༥༠༢	རི་ཨེམ་པེ།	-༧.༠༥༩		-༧.༠༥༩
	<b>མཐའ་འཁོར་གཞན་སྤངས་རྒྱུ་རྒྱན་ཚོགས།</b>					
	ཡིག་ཚང་གཙོ་བོ།	༧༩༦༦	ལས་འཕའ་བཙུན་ཐབས།	༧.༩༩༢		༧.༩༩༢
	ཡིག་ཚང་གཙོ་བོ།	༢༠༠༤	མའི་གསལ་ལྟོན་གོ་རིམ་ ༡ པ།	༠.༥༢༧		༠.༥༢༧
	ཡིག་ཚང་གཙོ་བོ།	༤༧༥	ཨོ་རྩོ་ཐང་ཉམས་ཀྱི་རྒྱལ་རིགས་ཐབས་ལམ།	༧.༣༣༠		༧.༣༣༠
	ཡིག་ཚང་གཙོ་བོ།	༤༠༦༢	ཨེམ་ཨེམ་ཨེམ་ཨེམ་ འཕྲུག་རྒྱལ་ཁབ་ནང་ སྤྱི་དབུས་ལས་འཕའ་དོན་རྒྱ་གྲོ་སྐོ་ལས་ལུ་ཡུན་བཟུན་ཅན་གྱི་རྒྱ་གསལ་རིམ་ལུ་ མོ་བཟུང་འབད་ནི་ལུ་རྒྱུ་བརྒྱུད།	༦.༤༢༣		༦.༤༢༣
	<b>སོ་རྒྱལ་དང་འགྲམ་ཚལ་རྒྱན་ལག།</b>					
	རྒྱལ་ས་ཚལ་ལས་ལུངས།	༢༤༤༧	ཨེམ་ཨེ་ཨེ་ཨེ་ + ཐབས་ལམ་གོང་འཕེལ་ལུ་རྒྱུ་བརྒྱུད།	༧.༤༤༤		༧.༤༤༤
	<b>ཕུ་ཨེན་ཨེ་མི་བསྐོས་པ།</b>					
				<b>༧༩.༣༩༠</b>		<b>༧༩.༣༩༠</b>

རྫོགས་པ་འཇགས་པའི་གྲིལ་	ཟད་པའོ་བཏང་མི་ལས་ལྟེ་ལས་ལུངས།	དེའོ་མང	ལས་འབྲེལ་གྱི་མིང།	དཔལ་ཀློང།	རྒྱ་དངོས།	བསྐྱོན་པ།
ཕུ་རྟེས་ཀྱི།	ནང་རྒྱུ་དང་རྫོགས་པའི་ལྷན་ལྷན་ལུངས།	༢༠༡༧	ལས་འབྲེལ་ཆགས་ཀྱི་དང་འབྲེལ་བའི་རྒྱལ་སྤྱི་དྲམ་ལྷན།	༠.༧༩༤		༠.༧༩༤
	ལས་འབྲེལ་ལས་ལུངས།	༢༠༡༧	ལྷན་གྱི་རྫོགས་པའི་ལས་འབྲེལ་ལྷན།	༠.༩༩༤		༠.༩༩༤
	བརྒྱུད་འབྲེལ་ལྷན་ལུངས།	༢༠༡༦	འབྲེལ་ལུ་མི་སྲིད་ཀྱི་དང་བསྐྱེད་པའི་དེ་ཞེས་པའི་ལས་ལུངས་ལྷན།	༧.༢༠༢		༧.༢༠༢
	ལྷན་འབྲེལ་ལྷན་ལུངས།	༢༠༡༧	རྒྱལ་གཏོགས་ལས་འབྲེལ་ ༡༠༠༤-༡༠༠༥	༠.༤༣༠		༠.༤༣༠
	ཕུ་རྟེས་ཀྱི་བསྐྱོན་པ།	༢༠༡༧	མི་རྩི་བའི་ ༡༠༠༥	༠.༢༠༢		༠.༢༠༢
	རྒྱལ་འཛིན་གཞི་གཞུགས་ལྷན་ལུངས།				༣.༠༠༠	༣.༠༠༠
	ལྷན་འབྲེལ་ལྷན་ལུངས།	༢༠༡༧	ལྷན་འབྲེལ་ལྷན་ལུངས།			
	ལྷན་འབྲེལ་ལྷན་ལུངས།	༢༠༡༧	ལྷན་འབྲེལ་ལྷན་ལུངས།			
	ལྷན་འབྲེལ་ལྷན་ལུངས།	༢༠༡༧	ལྷན་འབྲེལ་ལྷན་ལུངས།			
	ལྷན་འབྲེལ་ལྷན་ལུངས།	༢༠༡༧	ལྷན་འབྲེལ་ལྷན་ལུངས།			
ཕུ་རྟེས་ཀྱི་བསྐྱོན་པ།	ལྷན་འབྲེལ་ལྷན་ལུངས།	༢༠༡༧	ལྷན་འབྲེལ་ལྷན་ལུངས།	༣.༤༢༠		༣.༤༢༠
	ལྷན་འབྲེལ་ལྷན་ལུངས།	༢༠༡༧	ལྷན་འབྲེལ་ལྷན་ལུངས།	༧.༤༠༠		༧.༤༠༠
	ལྷན་འབྲེལ་ལྷན་ལུངས།	༢༠༡༧	ལྷན་འབྲེལ་ལྷན་ལུངས།	༦.༤༠༠		༦.༤༠༠
	ལྷན་འབྲེལ་ལྷན་ལུངས།	༢༠༡༧	ལྷན་འབྲེལ་ལྷན་ལུངས།	༣.༢༠༧		༣.༢༠༧
	ལྷན་འབྲེལ་ལྷན་ལུངས།	༢༠༡༧	ལྷན་འབྲེལ་ལྷན་ལུངས།	༢.༠༤༤		༢.༠༤༤
	ལྷན་འབྲེལ་ལྷན་ལུངས།	༢༠༡༧	ལྷན་འབྲེལ་ལྷན་ལུངས།	༢.༠༤༤		༢.༠༤༤
	ལྷན་འབྲེལ་ལྷན་ལུངས།	༢༠༡༧	ལྷན་འབྲེལ་ལྷན་ལུངས།	༢.༠༤༤		༢.༠༤༤
	ལྷན་འབྲེལ་ལྷན་ལུངས།	༢༠༡༧	ལྷན་འབྲེལ་ལྷན་ལུངས།	༢.༠༤༤		༢.༠༤༤
	ལྷན་འབྲེལ་ལྷན་ལུངས།	༢༠༡༧	ལྷན་འབྲེལ་ལྷན་ལུངས།	༢.༠༤༤		༢.༠༤༤
	ལྷན་འབྲེལ་ལྷན་ལུངས།	༢༠༡༧	ལྷན་འབྲེལ་ལྷན་ལུངས།	༢.༠༤༤		༢.༠༤༤

རྫོགས་པ་འཕེལ་བའི་གྲིས།	རྒྱ་ལམ་ལྟར་དམིགས་སྤེལ་ལས་ཁུངས།	དེའོ་མང	ལས་འགུལ་གྱི་མིང།	དཔུང་རྒྱུན།	རྒྱ་དངོས།	བསྐྱོར་ལམ།	
གསོ་བ་རྒྱུན་ལག།	ཡིག་ཚང་གཙུག་ལོག་	༡༩༧༠	མི་ཚང་འཕེལ་རྒྱུ་ལུ་འཛུགས་ལུ་འཛུགས་སྤྱི་ལོ་བསྐྱོར།	༤.༤༤༤		༤.༤༤༤	
	མི་མང་གསོ་བའི་ལས་ཁུངས།	༡༩༧༩	འཛུགས་སྤྱི་ལོ་བསྐྱོར།	༤.༥༠༤		༤.༥༠༤	
	སྐྱབ་རྒྱལ་མཁོ་སྤྱོད་དང་གསོ་བའི་གཞི་རྒྱ་མཁོ་ཚུལ་ལས་ཁུངས།	༡༩༧༩	འཛུགས་སྤྱི་ལོ་བསྐྱོར།				
	<b>ཤེས་རིག་རྒྱུན་ལག།</b>						
	ཡིག་ཚང་གཙུག་ལོག་	༡༩༧༩	ཡུ་མེད་མེད་མེད་ཤེས་རིག་སྐུལ་ཚད།		-༠.༤༠༧		-༠.༤༠༧
	རྒྱ་གཞི་དང་ཚུ་རིགས་ལས་ཁུངས།	༡༩༧༩	ཡུ་མེད་མེད་མེད་ཤེས་རིག་སྐུལ་ཚད།		༤.༩༧༠		༤.༩༧༠
	<b>ཡུ་མེད་མེད་མེད་སྐྱོར་ལམ།</b>						
	<b>ཚོས་སྤེལ་རྒྱུན་ཚོགས།</b>						
	ཡིག་ཚང་གཙུག་ལོག་	༡༩༠༥	གསོ་བ་ལུ་འཛུགས་སྤྱི་ལོ་བསྐྱོར།	འཕུང་རྒྱུ་གཙུག་ལུ་འཛུགས་སྤྱི་ལོ་བསྐྱོར།	༧༩.༧༧༤		༧༩.༧༧༤
	<b>བཅོམ་འབྲུག་རྒྱུན་ཚོགས།</b>						
ཡིག་ཚང་གཙུག་ལོག་	༤༠༧༤	རྒྱ་གཞི་རྒྱུ་ཚོགས་ལུགས་མཐུན།		༠.༩༤༧		༠.༩༤༧	
<b>རྒྱལ་ལོངས་དགའ་སྤྱི་དང་ལམ་འཛུགས་རྒྱུན་ཚོགས།</b>							
ཡིག་ཚང་གཙུག་ལོག་	༡༩༠༩	ལོ་སྤྱོད་ལོང་ལམ་དམིགས་སྤྱོད་དང་དགའ་སྤྱི་དང་ལམ་འཛུགས་སྤྱི་ལོ་བསྐྱོར།	སྐབ་འབྲུག་གཞི་བརྒྱུ་ལོ་བསྐྱོར་ལུ་འཛུགས་སྤྱི་ལོ་བསྐྱོར།	༠.༧༤༠		༠.༧༤༠	
<b>རྒྱལ་འཛིན་གཞུག་ལག་སྐོབ་སྤེ།</b>							
ཡིག་ཚང་གཙུག་ལོག་	༡༩༠༩	ལོ་སྤྱོད་ལོང་ལམ་དམིགས་སྤྱོད་དང་དགའ་སྤྱི་དང་ལམ་འཛུགས་སྤྱི་ལོ་བསྐྱོར།	སྐབ་འབྲུག་གཞི་བརྒྱུ་ལོ་བསྐྱོར་ལུ་འཛུགས་སྤྱི་ལོ་བསྐྱོར།	༧.༤༤༠		༧.༤༤༠	
ཡིག་ཚང་གཙུག་ལོག་	༡༩༧༥	ཡུ་མེད་མེད་མེད་ཤེས་རིག་སྐུལ་ཚད།		༧.༩༩༤		༧.༩༩༤	

རྒྱགས་རམ་ཕྱིན་མི།	ཟད་ལོ་བཏང་མི་ལས་སྡེ་/ལས་ཁུངས།	དེའང་	ལས་འགུལ་གྱི་མིང་།	དཔུང་རྒྱུ།	རྒྱ་དངུལ།	བརྗོད་མཁུ།	
	<b>རྩལ་ལོངས་ཕྱི་སྤྱོད་འཛིན་པ།</b>						
	ཡིག་ཚང་གཙུག་ལྷན་ཁག་གི་དཔུང་རྒྱུ།	༢༠༠༩	ལོ་སྤོང་གོང་འབེལ་དམིགས་དོན་དང་ དག་འཛུགས་དང་ལེ་འཛུགས་ཀྱི་དོན་ལུ་ སྤྱོད་འཛུགས་ཀྱི་འཛིན་པའི་འཆར་གཞི་དང་ བཟུ་ཞིབ་དང་བཟག་དཔེ་དུང་ རྒྱུ་སྤྱོད་	༠.༥༩༩		༠.༥༩༩	
	<b>འབྲུག་གི་རྒྱུ་རྩལ་བཀག་སྡོམ་དང་བཅིང་པ།</b>						
	ཡིག་ཚང་གཙུག་ལྷན་ཁག་གི་དཔུང་རྒྱུ།	༢༠༠༩	འབྲུག་ལུ་ཨ་ལོ་དང་ན་གཞི་མི་གྲུ་ལ་གྲྀགས་ལུ་ འཛུགས་སྤྱིའི་རྒྱུ་སྤྱོད་	༠.༠༠༠		༠.༠༠༠	
	<b>རྒྱལ་ལོངས་ཨམ་སྤུ་དང་ཨ་ལོ་འཛིན་ཕྱོད་ཚོགས།</b>						
	ཡིག་ཚང་གཙུག་ལྷན་ཁག་གི་དཔུང་རྒྱུ།	༢༠༡༠	ཡུ་ནི་སེམ་མེ་ ཨ་ལོ་འཛིན་སྤྱོད་དང་ཨམ་སྤུའི་དབང་ཚད།		༢.༩༩༠		༢.༩༩༠
	<b>ཤེས་རིག་ཚོགས་སྡེ།</b>						
	ཡིག་ཚང་གཙུག་ལྷན་ཁག་གི་དཔུང་རྒྱུ།	༢༠༡༤	ཡུ་ནི་སེམ་མེ་ཤེས་རིག་སྤུས་ཚད།		༤.༠༠༠		༤.༠༠༠
	<b>ནང་སྤྱི་དང་སྤོམ་འཛིན་ཕྱོད་ཚོགས།</b>						
	རྒྱལ་ཁུངས་འགན་ཁུར་པ།	༢༠༠༩	ཨམ་སྤུའི་དབང་ཚད་ལོ་མོ་འདྲ་མཉམ་ལུ་ འཛུགས་སྤྱིའི་རྒྱུ་སྤྱོད་		༢.༥༩༩		༢.༥༩༩
	ཕྱི་མི་ནང་བསྐྱོད་ལས་ཁུངས།	༢༠༠༠	ཨམ་སྤུའི་དབང་ཚད་ལོ་མོ་འདྲ་མཉམ་ལུ་ འཛུགས་སྤྱིའི་རྒྱུ་སྤྱོད་		༠.༢༠༠		༠.༢༠༠
	<b>དཔུང་ཕྱི་སྤྱོད་ཚོགས་སྡེ།</b>						
ཡིག་ཚང་གཙུག་ལྷན་ཁག་གི་དཔུང་རྒྱུ།	༢༠༡༩	དཔོན་དོན་ཕྱོད་ཚོགས་སྤྱོད་འཛུགས་ཀྱི་ལུ་ འཛུགས་སྤྱིའི་རྒྱུ་སྤྱོད་། ། བཟུ་ཞིབ་ལུ་ འཛུགས་སྤྱིའི་རྒྱུ་སྤྱོད་། ། བཟུ་ཞིབ་ལུ་ འཛུགས་སྤྱིའི་རྒྱུ་སྤྱོད་། །		- ༠.༠༠༤		- ༠.༠༠༤	
དམངས་ཕྱི་སྤྱོད་ལས་ཁུངས།	༢༠༡༤	ཡུ་ནི་སེམ་མེ་ཤེས་རིག་སྤུས་ཚད།		༢.༢༤༠		༢.༢༤༠	
དམངས་ཕྱི་སྤྱོད་ལས་ཁུངས།	༢༠༡༠	འཆར་གཞི་ བཟུ་ཞིབ་དང་ བཟུ་ཞིབ་ལུ་		༢.༠༡༠		༢.༠༡༠	
དམངས་ཕྱི་སྤྱོད་ལས་ཁུངས།	༢༠༡༩	དཔོན་དོན་ཕྱོད་ཚོགས་སྤྱོད་འཛུགས་ཀྱི་ལུ་ འཛུགས་སྤྱིའི་རྒྱུ་སྤྱོད་། ། བཟུ་ཞིབ་ལུ་ འཛུགས་སྤྱིའི་རྒྱུ་སྤྱོད་། ། བཟུ་ཞིབ་ལུ་ འཛུགས་སྤྱིའི་རྒྱུ་སྤྱོད་། །		༠.༠༠༠		༠.༠༠༠	
དམངས་ཕྱི་སྤྱོད་ལས་ཁུངས།	༢༠༠༤	དཔོན་དོན་ཕྱོད་ཚོགས་སྤྱོད་འཛུགས་ཀྱི་ལུ་ འཛུགས་སྤྱིའི་རྒྱུ་སྤྱོད་། ། བཟུ་ཞིབ་ལུ་ འཛུགས་སྤྱིའི་རྒྱུ་སྤྱོད་། ། བཟུ་ཞིབ་ལུ་ འཛུགས་སྤྱིའི་རྒྱུ་སྤྱོད་། །		༠.༠༠༠		༠.༠༠༠	

རྒྱགས་རམ་ཚེ་བོ་	རྒྱ་ལོ་བཏང་མི་ལས་ལྟེ་ལས་ཁུངས།	དེའང་	ལས་འགུལ་གྱི་མིང་།	དཔལ་རྒྱུད།	རྒྱ་དངོས།	བསྐོས་མཉམས།
	དམངས་རྒྱུ་ལས་ཁུངས།	༤༠༤༩	ཕྱ་མོ་འབྲུ་མཉམ་དང་། ཨ་མ་སྤུ་དང་ཨ་ལོ་དཔང་ཆ་དང་སྤུང་རྒྱུ་བ།	༠.420		0.420
	དམངས་རྒྱུ་ལས་ཁུངས།	༤༠40	གཞུང་རྒྱུང་ལེས་གཤམ་ལྟོན།	0.༤33		0.༤33
	དམངས་རྒྱུ་ལས་ཁུངས།	2943	ཨ་ལོ་དེ་སྤུང་རྒྱུ་བ་དང་ཕྱ་མོ་དེ་ལྟ་དུང་རྒྱུ་བ།	0.274		0.274
	དམངས་རྒྱུ་ལས་ཁུངས།	2944	གཞུང་རྒྱུང་ལེས་གཤམ་ལྟོན།	7.044		7.044
	དམངས་རྒྱུ་ལས་ཁུངས།	2324	འབྲུག་ལུ་ཨ་ལོ་དང་ན་གཞོན་གྱི་ལྷན་ལུ་གཏོགས་ལུ་ ཡུ་ནི་སེམ་གྱི་རྒྱུ་བསྐྱེད།	2.497		2.497
<b>གསོ་བ་རྒྱན་ལག།</b>						
	ཡིག་ཚང་གཙོ་བོ།	2302	གསོ་བ་ལུ་འཛམ་རྒྱུ་འབྲུག་བསྐྱེད། ། ཨ་ལོ་དང་ཨ་ལོ་གི་ འབྲོང་བསྐྱེད་/ཟས་བཅུང། །	6.749		6.749
	ཡིག་ཚང་གཙོ་བོ།	2304	གསོ་བ་ལུ་ འཛམ་རྒྱུ་འབྲུག་བསྐྱེད། ། འབྲུང་རྒྱུ་ གཙོ་བོ་ འབྲོང་བསྐྱེད། །	6.069		6.069
	ཡིག་ཚང་གཙོ་བོ།	2322	ཕྱ་མོ་དེ་དང་བཞེད་དང་འབྲུང་མཉམ་ལུ་ འཛམ་རྒྱུ་འབྲུག་བསྐྱེད།	7.620		7.620
	མི་མང་གསོ་བའི་ལས་ཁུངས།	2304	གསོ་བ་ལུ་ འཛམ་རྒྱུ་འབྲུག་བསྐྱེད། ། འབྲུང་རྒྱུ་ གཙོ་བོ་ འབྲོང་བསྐྱེད། །	73.260		73.260
	མི་མང་གསོ་བའི་ལས་ཁུངས།	2302	གསོ་བ་ལུ་འཛམ་རྒྱུ་འབྲུག་བསྐྱེད། ། ཨ་ལོ་དང་ཨ་ལོ་གི་ འབྲོང་བསྐྱེད་/ཟས་བཅུང། །	30.203		30.203
	མི་མང་མགོ་བོ་སྤྱོད་དང་བསོ་བའི་གཞི་རྒྱུ་འབྲོང་མཉམ་ལས་ཁུངས།	2302	གསོ་བ་ལུ་འཛམ་རྒྱུ་འབྲུག་བསྐྱེད། ། ཨ་ལོ་དང་ཨ་ལོ་གི་ འབྲོང་བསྐྱེད་/ཟས་བཅུང། །	7.426		7.426
<b>ཤེས་རིག་རྒྱན་ལག།</b>						
	ཡིག་ཚང་གཙོ་བོ།	2224	ཡུ་ནི་སེམ་ཤེས་རིག་རྒྱུ་འབྲུག་ཚད།	༤3.204		༤3.204
	ན་གཞོན་དང་མཚོ་རིམ་ཤེས་རིག་ལས་ཁུངས།	2224	ཡུ་ནི་སེམ་ཤེས་རིག་རྒྱུ་འབྲུག་ཚད།	3.426		3.426
	རྒྱུ་བ་ལྟེ་ཤེས་རིག་ལས་ཁུངས།	2224	ཡུ་ནི་སེམ་ཤེས་རིག་རྒྱུ་འབྲུག་ཚད།	77.604		77.604
	རྒྱུ་བ་ལྟེ་ཤེས་རིག་ལས་ཁུངས།	2304	གསོ་བ་ལུ་ འཛམ་རྒྱུ་འབྲུག་བསྐྱེད། ། འབྲུང་རྒྱུ་ གཙོ་བོ་ འབྲོང་བསྐྱེད། །	2.304		2.304
	ན་གཞོན་དང་རྩེ་རིགས་ལས་ཁུངས།	2304	གསོ་བ་ལུ་ འཛམ་རྒྱུ་འབྲུག་བསྐྱེད། ། འབྲུང་རྒྱུ་ གཙོ་བོ་ འབྲོང་བསྐྱེད། །	77.426		77.426
	ན་གཞོན་དང་རྩེ་རིགས་ལས་ཁུངས།	2324	ཨ་ལོ་དང་ན་གཞོན་གྱི་ལྷན་ལུ་གཏོགས་ལུ་ ཡུ་ནི་སེམ་གྱི་རྒྱུ་བསྐྱེད།	0.202		0.202



རྫོགས་པ་འཕེལ་བའི་གྲི་	རྒྱ་ལོ་བཏང་མི་ལས་ལྗེ/ལས་ཁུངས།	དེ་ལོ་མང	ལས་འགུལ་གྱི་མིང་།	དཔལ་རྒྱུ།	རྒྱ་དོང་མ།	བསྐྱོན་མ།
	<b>ཤེས་རིག་སྤྲོད་ལག།</b>					
	སློབ་གྲྭ་འཕེམ་སྐྱོད་ལས་ཁུངས།	༢༠༡༤	ལ་མོ་ཤེས་ལྷོ་། འབྲུག་ལུ་ མི་ཚེ་ལ་ཚེམ་ ཡང་སེང་།	༩.༢༥༥		༩.༢༥༥
	སློབ་གྲྭ་འཕེམ་སྐྱོད་ལས་ཁུངས།	༢༠༡༥	སློབ་གྲྭ་འཕེམ་སྐྱོད་ལས་ཁུངས་བརྒྱུ་དེ་ མུས་ཚོད་ལྷན་པའི་ ཨ་ལོ་འཛི་རྒྱ་གོང་གསལ་སློབ་དཔེ་དཔོན་ལས་ཁུངས་ལྷན་པའི་ལྷན་ཁུངས་སྤྱི་ལུ་རྒྱུ་བ་སྤྲོད་	༥.༣༠༦		༥.༣༠༦
	ཅུ་ཤེས་འཕེམ་སྐྱོད་ལས་ཁུངས།	༢༠༡༥	སློབ་གྲྭ་འཕེམ་སྐྱོད་ལས་ཁུངས་བརྒྱུ་དེ་ མུས་ཚོད་ལྷན་པའི་ ཨ་ལོ་འཛི་རྒྱ་གོང་གསལ་སློབ་དཔེ་དཔོན་ལས་ཁུངས་ལྷན་པའི་ལྷན་ཁུངས་སྤྱི་ལུ་རྒྱུ་བ་སྤྲོད་	༠.༧༥༥		༠.༧༥༥
	<b>ལུ་ཚེས་བསྐྱོན་མ།</b>			<b>༢༠.༠༡༥</b>		<b>༢༠.༠༡༥</b>
<b>ལུ་ཚེས་འཕེལ་བའི་གྲི་</b>	<b>ཞབས་ཏྲོག་སྤྲོད་ལག།</b>					
	ཡིག་ཚང་གཙུག་ལོན་	༢༤༥༢	ཤིན་པ་ཏུ་དང་པུ་ཏུ་མ་གཤིས་འཕུར་བ་ལུ་ལྷན་སྤྲོད་ལྷན་པའི་ རྒྱུ་གསལ་སྤྲོད་ལྷན་པའི་ འཕེམ་སྐྱོད་	-༢.༤༥༠		-༢.༤༥༠
	ཞབས་ཏྲོག་འཕེལ་བའི་གྲི་	༢༤༥༢	ཤིན་པ་ཏུ་དང་པུ་ཏུ་མ་གཤིས་འཕུར་བ་ལུ་ལྷན་སྤྲོད་ལྷན་པའི་ རྒྱུ་གསལ་སྤྲོད་ལྷན་པའི་ འཕེམ་སྐྱོད་	༥.༤༤༤		༥.༤༤༤
<b>ལུ་ཚེས་འཕེལ་བའི་གྲི་</b>	<b>ལུ་ཚེས་འཕེལ་བའི་གྲི་</b>					
	འབྲུག་པར་དོན་བརྒྱུད་འཕེལ་དང་བརྒྱུད་པར་བརྒྱུད་པར་འཕེལ་གྲི་	༢༥༠༩	ཡོངས་ཁྲུབ་ཞབས་ཏྲོག་མ་དུ་ལ།	༩.༠༩༤		༩.༠༩༤
	ཡིག་ཚང་གཙུག་ལོན་	༢༥༠༩	ཡོངས་ཁྲུབ་ཞབས་ཏྲོག་མ་དུ་ལ།	༤.༠༩༤		༤.༠༩༤
	<b>བརྒྱུད་འཕེལ་སྤྲོད་ལག།</b>					
	བརྒྱུད་འཕེལ་སྤྲོད་ལག་ལྷན་པའི་ལས་ཁུངས།	༢༥༠༩	ཡོངས་ཁྲུབ་ཞབས་ཏྲོག་མ་དུ་ལ།	༠.༠༠༥		༠.༠༠༥
	<b>ལུ་ཚེས་འཕེལ་བསྐྱོན་མ།</b>			<b>༡༥.༠༠༥</b>		<b>༡༥.༠༠༥</b>
<b>འཕེམ་སྐྱོད་དཔེ་ལས་ཁུངས་</b>	<b>རྒྱལ་གཞི་ཚུལ་འཕེལ་དང་བརྒྱུད་པར་འཕེལ་གྲི་</b>					
	ཡིག་ཚང་གཙུག་ལོན་	༢༠༡༩	ཚུལ་འཕེལ་དང་བརྒྱུད་པར་འཕེལ་གྲི་ ལས་ཁུངས་རྒྱུ་གསལ་སྤྲོད་ལྷན་པའི་ལྷན་ཁུངས་སྤྱི་ལུ་རྒྱུ་བ་སྤྲོད་	༧.༠༠༠		༧.༠༠༠
	<b>རྒྱལ་ཡོངས་ཚུལ་འཕེལ་དང་བརྒྱུད་པར་འཕེལ་གྲི་</b>					
	ཡིག་ཚང་གཙུག་ལོན་	༢༠༡༩	རྒྱལ་ཡོངས་ཚུལ་འཕེལ་དང་བརྒྱུད་པར་འཕེལ་གྲི་ ལས་ཁུངས་རྒྱུ་གསལ་སྤྲོད་ལྷན་པའི་ལྷན་ཁུངས་སྤྱི་ལུ་རྒྱུ་བ་སྤྲོད་	༢.༠༡༠		༢.༠༡༠



ཕྱོགས་རམ་ཚིན་མི།	ཟད་པའོ་བཏང་མི་ལས་སྡེ་/ལས་ཁུངས།	དེམས་	ལས་འགུལ་གྱི་མིང།	དངུལ་རྒྱུ།	རྒྱ་དངུལ།	བསྐོས་ཀྱི།
<b>ནང་སྤྱོད་དང་སྲོལ་འཛིན་སྐྱོན་ལག།</b>						
	ལས་སྲོལ་ལས་ཁུངས།	༡༩༠༤	ས་གཞི་མཉམ་ཉེན་ལ་ཡུན་རྒྱུབ་ལེགས་བསྐྱར་དོན་ལུ་ སྤེལ་མཚམས་ཀྱི་གི་གཞི་སྤྱི་གི།	༡.༡༠༩		༡.༡༠༩
	སྤྱོད་པའཛིན་སྐྱོང་ལས་ཁུངས།	༡༩༠༤	ས་གཞི་མཉམ་ཉེན་ལ་ཡུན་རྒྱུབ་ལེགས་བསྐྱར་དོན་ལུ་ སྤེལ་མཚམས་ཀྱི་གི་གཞི་སྤྱི་གི།	༡.༤༡༤		༡.༤༡༤
<b>དངུལ་རྩིས་སྐྱོན་ལག།</b>						
	ཡིག་ཚང་གཙོ་བོ།	༡༩༩༩	འབྲུག་གི་མི་མང་དངུལ་རྩིས་འཛིན་སྐྱོང་བཅོན་ཐབས།	༡.༠༠༠		༡.༠༠༠
	རྒྱལ་ཡོངས་འཚར་དངུལ་ལས་ཁུངས།	༡༩༡༠	གཞུང་ནང་འཁོད་ཀྱི་དངུལ་རྩིས་འཛིན་ལུགས་བཅོན་ཐབས་དང་ རྒྱུགས་གྲུབ་གོང་འབྲེལ་ལས་འགུལ།	༡.༤༩༩		༡.༤༩༩
	དམངས་རྩིས་ལས་ཁུངས།	༡༩༡༠	གཞུང་ནང་འཁོད་ཀྱི་དངུལ་རྩིས་འཛིན་ལུགས་བཅོན་ཐབས་དང་ རྒྱུགས་གྲུབ་གོང་འབྲེལ་ལས་འགུལ།	༠.༡༠༤		༠.༡༠༤
	དམངས་རྩིས་ལས་ཁུངས།	༡༩༡༡	རྩི་ལྷན་རིགས་སྡེ་ཉམས་སྲུང་དང་རང་བཞིན་ཐོན་ཁུངས་འཛིན་སྐྱོང་ལས་འགུལ་གྱི་དོན་ལུ་ ཡུན་བཞིན་མ་དངུལ།	༠༡༡.༠༡༠		༠༡༡.༠༡༠
	དམངས་རྩིས་ལས་ཁུངས།	༡༩༩༩	འབྲུག་གི་མི་མང་དངུལ་རྩིས་འཛིན་སྐྱོང་བཅོན་ཐབས།	༡.༩༡༡		༡.༩༡༡
<b>སོན་མཁུངས་དང་འགྲུལ་ཚུལ་སྐྱོན་ལག།</b>						
	སོན་མཁུངས་ཁུངས།	༢༠༩༩	ཨང་ཨི་ཏི་ཏི་- གྲ་འབྲིག་ཤོས་འཚར།	༡༡.༩༢༠		༡༡.༩༢༠
	འགྲུལ་ཚུལ་ཁུངས།	༢༠༩༩	ཨང་ཨི་ཏི་ཏི་- གྲ་འབྲིག་ཤོས་འཚར།	༡༡.༡༡༤		༡༡.༡༡༤
<b>བསྐྱོན་སྐྱོན་ལག།</b>						
	ཡིག་ཚང་གཙོ་བོ།	༡༩༠༤	ས་གཞི་མཉམ་ཉེན་ལ་ཡུན་རྒྱུབ་ལེགས་བསྐྱར་དོན་ལུ་ སྤེལ་མཚམས་ཀྱི་གི་གཞི་སྤྱི་གི།	༡.༠༩༩		༡.༠༩༩
	བསྐྱོན་སྐྱོན་ལས་ཁུངས།	༢༠༡༤	འབྲུག་གི་ཡུང་རྩིགས་ཚོང་འབྲེལ་དང་རྒྱལ་ཡོངས་འབྲེལ་འབྲེལ།	༡༤.༡༩༩		༡༤.༡༩༩
	ས་གཞི་ལས་ཁུངས།	༡༩༠༤	ས་གཞི་མཉམ་ཉེན་ལ་ཡུན་རྒྱུབ་ལེགས་བསྐྱར་དོན་ལུ་ སྤེལ་མཚམས་ཀྱི་གི་གཞི་སྤྱི་གི།	༠.༤༡༤		༠.༤༡༤
<b>ཞབས་ཏྲུག་སྐྱོན་ལག།</b>						
	ཡིག་ཚང་གཙོ་བོ།	༡༩༠༤	ས་གཞི་མཉམ་ཉེན་ལ་ཡུན་རྒྱུབ་ལེགས་བསྐྱར་དོན་ལུ་ སྤེལ་མཚམས་ཀྱི་གི་གཞི་སྤྱི་གི།	༠.༩༢༠		༠.༩༢༠
	བཟོ་རིག་ཞབས་ཏྲུག་ལས་ཁུངས།	༡༩༠༤	ས་གཞི་མཉམ་ཉེན་ལ་ཡུན་རྒྱུབ་ལེགས་བསྐྱར་དོན་ལུ་ སྤེལ་མཚམས་ཀྱི་གི་གཞི་སྤྱི་གི།	༤.༡༠༠		༤.༡༠༠

རྫོགས་རམ་ཚིན་མི།	ཟད་ལོ་བཏང་མི་ལས་ལྗེ/ལས་ཁུངས།	དེའང་	ལས་འགུལ་གྱི་མིང་།	དཔལ་རྒྱུ།	རྒྱ་དངོས།	བསྐོས་མ།
	<b>བརྒྱན་འབྲེལ་སྐྱོན་ལག།</b>					
	ཡིག་ཚང་གཙུག་ལོག་	༢༠༠༢	བརྒྱན་འབྲེལ་ལས་ལྗེ་ནང་གི་ སྤྱི་བརྒྱལ་དང་ཁྲིམས་དོན་གཞན་དོན།	༢.༥༢༠		༢.༥༢༠
	ཡིག་ཚང་གཙུག་ལོག་	༢༡༢༤	འབྲུག་གི་ལུང་ལྷོགས་ཚང་འབྲེལ་དང་རྒྱེལ་འབྲེལ་ཞིབ་འཇུག།	༢.༠༤༠		༢.༠༤༠
	ལམ་འགྲུལ་ལྷན་སྐྱོང་དང་རྒྱེལ་འབྲེལ་དབང་འཛིན།	༢༡༢༤	འབྲུག་གི་ལུང་ལྷོགས་ཚང་འབྲེལ་དང་རྒྱེལ་འབྲེལ་ཞིབ་འཇུག།	༤.༠༧༠		༤.༠༧༠
	བཅད་དོན་དང་བཅད་བརྒྱུད་ལས་ཁུངས།	༢༠༠༢	བརྒྱན་འབྲེལ་ལས་ལྗེ་ནང་གི་ སྤྱི་བརྒྱལ་དང་ཁྲིམས་དོན་གཞན་དོན།	༡༢.༤༥༤		༡༢.༤༥༤
	<b>འཛམ་གླིང་དཔལ་འཕེལ་བསྐྱོར་ལག།</b>			<b>༢༡༥.༡༦༩</b>		<b>༢༡༥.༡༦༩</b>
	<b>དཔལ་ཚིན་སྐྱོན་ལག།</b>					
	དམངས་ཚིན་ལས་ཁུངས།	༢༡༩༠	འཛམ་གླིང་བཟའ་བཏུང་ཞེས་འགྲུབ་སྐྱོལ་ཚང།	༥.༤༥༩		༥.༤༥༩
	<b>ཞེས་འགྲུག་སྐྱོན་ལག།</b>					
	སྤྱི་བཟའ་ཞེས་འགྲུག་ལས་ཁུངས།	༢༡༩༠	འཛམ་གླིང་བཟའ་བཏུང་ཞེས་འགྲུག་སྐྱོལ་ཚང།	༦.༠༢༠		༦.༠༢༠
	<b>འཛམ་གླིང་བཟའ་བཏུང་བསྐྱོར་ལག།</b>			<b>༡༢.༤༨༠</b>		<b>༡༢.༤༨༠</b>
	<b>སྐྱོན་ཇམ་ཚང་འཛིན་དབང་འཛིན།</b>					
	ཡིག་ཚང་གཙུག་ལོག་	༢༡༠༦	ཨམ་ཨོ་ ༡༡-མི་ཨང་ཨོ་གྱི་ཨི་སི- སྐྱོན་གྱི་ཚོན་སྐྱེད་དང་འབྲུལ་འགྲུབ་ཚུགས་ཀྱི་ ལག་ལེན་བཅས་ལེགས་བརྒྱུད།	༠.༡༢༠		༠.༡༢༠
	ཡིག་ཚང་གཙུག་ལོག་	༢༡༤༠	གསོ་བའི་འཛིན་ལུགས།	༠.༤༢༠		༠.༤༢༠
	<b>གེ་སར་རྒྱལ་པོ་ཚོན་འགྲུག་ལུགས་སྐོབ་ལྗེ།</b>					
	ཡིག་ཚང་གཙུག་ལོག་	༢༡༧༩	འཛོལ་འཛིན་གསལ་བརྒྱུད་པའི་ གསོ་བའི་འཛིན་ལུགས།	༠.༣༠༠		༠.༣༠༠
	ཡིག་ཚང་གཙུག་ལོག་	༢༡༤༠	གསོ་བའི་འཛིན་ལུགས།	༢.༠༧༤		༢.༠༧༤
	<b>འཛིན་ལུགས་འཛིན་ཚུལ་བརྒྱུག་གསོ་བའི་བརྒྱུན་སྐྱོན་ལག།</b>					
	མེད།	༢༠༠༥	འབྲུག་ལུ་ ཨི་ཚེ་ལི་འབྲུག་ཚང་ཞིབ་འཇུག་ མངའ་སྐོར་གི་ཁྲིམས་དང་ལག་ལེགས་ལེགས་བརྒྱུད།	༢.༦༣༦		༢.༦༣༦
	མེད།	༢༡༧༠	འབྲུག་ལུ་འཛིན་ལུགས།	༡.༤༤༠		༡.༤༤༠

རྒྱགས་རམ་ཕྱིན་མི།	རྒྱ་ལོ་བཏང་མི་ལས་ལྗེ/ལས་ཁུངས།	དེའང་	ལས་འགུལ་གྱི་མིང།	དཔུང་རྒྱུ།	རྒྱ་དེས།	བསྐོས་མ།
	མེད།	༢༩༥༠	གསོ་བའི་རིམ་ལུགས།	༠,༥༥༦		༠,༥༥༦
	<b>ཞབས་ཏྲོག་རྒྱན་ལག།</b>					
	འྲོམ་རྒྱུ་གོ་བོ་འཕེལ་དང་བཟོ་རིག་ལས་ཁུངས།	༢༩༧༩	འཚོ་བའི་གནས་སྐབས་བརྒྱད་པའི་གསོ་བཞོན་འཕེལ།	༠,༦༧༠		༠,༦༧༠
	བཟོ་རིག་ཞབས་ཏྲོག་ལས་ཁུངས།	༢༩༥༠	གསོ་བའི་རིམ་ལུགས།	༠,༢༣༦		༠,༢༣༦
	<b>གསོ་བཞུན་ལག།</b>					
	ཡིག་ཚང་གཙོ་བོ།	༢༩༥༠	གསོ་བའི་རིམ་ལུགས།	༠,༧༦༧		༠,༧༦༧
	ཡིག་ཚང་གཙོ་བོ།	༢༩༧༥	འབྲུག་མེད་པའི་ནད་རིགས།	༣,༢༠༣		༣,༢༠༣
	ཡིག་ཚང་གཙོ་བོ།	༢༩༧༧	འབྲུག་མེད་པའི་ནད་རིགས།	-༠,༠༠༧		-༠,༠༠༧
	སྐྱུར་བཅོས་ཞབས་ཏྲོག་ལས་ཁུངས།	༢༩༧༧	འབྲུག་མེད་པའི་ནད་རིགས།	༧,༦༤༤		༧,༦༤༤
	སྐྱུར་བཅོས་ཞབས་ཏྲོག་ལས་ཁུངས།	༢༩༧༩	འཚོ་བའི་གནས་སྐབས་བརྒྱད་པའི་གསོ་བཞོན་འཕེལ།	༠,༥༧༥		༠,༥༧༥
	སྐྱུར་བཅོས་ཞབས་ཏྲོག་ལས་ཁུངས།	༢༩༧༥	འབྲུག་མེད་པའི་ནད་རིགས།	༧,༣༥༥		༧,༣༥༥
	སྐྱུར་བཅོས་ཞབས་ཏྲོག་ལས་ཁུངས།	༢༩༥༧	ལྷ་འབྲིག་བཟུ་རྒྱུ་དང་རིམ་ལེན།	༤,༠༠༢		༤,༠༠༢
	སྐྱུར་བཅོས་ཞབས་ཏྲོག་ལས་ཁུངས།	༢༩༥༠	གསོ་བའི་རིམ་ལུགས།	༤,༥༥༤		༤,༥༥༤
	མི་མང་གསོ་བའི་ལས་ཁུངས།	༢༩༥༠	གསོ་བའི་རིམ་ལུགས།	༧,༠༧༠		༧,༠༧༠
	མི་མང་གསོ་བའི་ལས་ཁུངས།	༢༩༥༧	ལྷ་འབྲིག་བཟུ་རྒྱུ་དང་རིམ་ལེན།	༧,༥༠༦		༧,༥༠༦
	མི་མང་གསོ་བའི་ལས་ཁུངས།	༢༩༧༥	འབྲུག་མེད་པའི་ནད་རིགས།	༣,༠༠༤		༣,༠༠༤
	མི་མང་གསོ་བའི་ལས་ཁུངས།	༢༩༧༩	འཚོ་བའི་གནས་སྐབས་བརྒྱད་པའི་གསོ་བཞོན་འཕེལ།	༤,༦༩༥		༤,༦༩༥
	མི་མང་གསོ་བའི་ལས་ཁུངས།	༢༩༧༧	འབྲུག་མེད་པའི་ནད་རིགས།	༦,༢༣༥		༦,༢༣༥
	ནང་འདུན་སྐྱུར་བཅོས་ལས་ཁུངས།	༢༩༥༠	གསོ་བའི་རིམ་ལུགས།	༠,༧༣༥		༠,༧༣༥
	སྐྱུར་བཅོས་མཐོ་རྒྱུ་དང་གསོ་བའི་གཞི་རྒྱུ་མཐོ་ཚམས་ལས་ཁུངས།	༢༩༥༠	གསོ་བའི་རིམ་ལུགས།	༢,༩༣༥		༢,༩༣༥

རྫོགས་པ་མཐུན་མི།	ཟད་པའོ་བཏང་མི་ལས་སྡེ་/ལས་ཁུངས།	ཤེས་པ་	ལས་འགུལ་གྱི་མིང།	དཔལ་རྒྱུད།	རྒྱ་དེངས།	བརྗོད་མཁུ།
འཛམ་གླིང་རིན་པོ་ལུ་རྒྱལ་ཁབ་དངུལ་	འཛམ་གླིང་གཞི་བཟོ་ཚོགས་པ་བརྗོད་མཁུ།			ཕན་ལེན་		ཕན་ལེན་
	རྒྱལ་ཡོངས་དགའ་སྤྱོད་དཔལ་འཛོམས་རྒྱན་ཚོགས། ཡིག་ཚང་གཙོ་བོ།	༢༠༢༢	ཐངས་ལྷན་ཚན་ཁག་གི་མཐའ་འཁོར་གནས་སྤངས་འཚར་གཞི་ལུ་ རྫོགས་རྒྱུབ་ བཟོན་ཐབས།	༠.༢༠༢		༠.༢༠༢
འཛམ་གླིང་རིན་པོ་ལུ་རྒྱལ་ཁབ་དངུལ་	མཐའ་འཁོར་གནས་སྤངས་རྒྱན་ཚོགས། ཡིག་ཚང་གཙོ་བོ།	༢༠༢༢	འབྲུག་གི་གཙོ་བོ་ - གཙོ་བོ་ཚོའི་ཚབ་མས་ སྤངས་སྤོངས་སྤངས་སྤོངས་ལུ་གནས་ལུ་བརྒྱུགས་ འབད་ནི།	༠.༢༠༢		༠.༢༠༢
	བརྒྱ་བཤམ་ཚོགས་སྡེ། ཡིག་ཚང་གཙོ་བོ།	༢༠༢༢	རྫོགས་ཚོགས་རྫོགས་ལུ་ རྫོགས་ལུ་བརྒྱ་བཤམ་གོ་བཟུང་ལུ།	༢.༢༠༢		༢.༢༠༢
འཛམ་གླིང་རིན་པོ་ལུ་རྒྱལ་ཁབ་དངུལ་	<b>སོ་རྒྱལ་དང་རྒྱལ་ཁབ་རྒྱན་ལུ།</b>					
	སོ་རྒྱལ་ལས་ཁུངས།	༢༠༢༢	འབྲུག་ལུ་མི་དང་རི་དྭགས་འཛེན་སྦྲོར་དང་ བཟའ་ཚེས་ཉེན་སྲིད་ལུ་གསལ་བསྐྱར།	༢.༢༠༢		༢.༢༠༢
	སོ་རྒྱལ་ལས་ཁུངས།	༢༠༢༢	གནམ་གཤིས་བརྒྱུ་དང་ལྷན་ལུ་གསལ་བཟུན་བཟོ་ནི་དང་ གནམ་གཤིས་ལུ་ མི་སྤེའི་ ལྷན་ཐབས་ལམ་སེང།	༢.༢༠༢		༢.༢༠༢
	རྒྱལ་ཁབ་ལས་ཁུངས།	༢༠༢༢	གནམ་གཤིས་བརྒྱུ་དང་ལྷན་ལུ་གསལ་བཟུན་བཟོ་ནི་དང་ གནམ་གཤིས་ལུ་ མི་སྤེའི་ ལྷན་ཐབས་ལམ་སེང།	༢.༢༠༢		༢.༢༠༢
	རྒྱལ་ཁབ་ལས་ཁུངས།	༢༠༢༢	རྫོགས་ཚོགས་ལུ་ བརྒྱ་རྒྱུ་དང་སྤོངས་སྤོངས་བརྒྱུད་བརྒྱུད་	༠.༢༠༢		༠.༢༠༢
	རྒྱལ་ཁབ་ལས་ཁུངས།	༢༠༢༢	རྒྱ་གར་དང་ལྷོ་ཁྱེའི་རྒྱ་ནག་གི་རྒྱ་གཞི་དང་ གཞི་གཞི་བཟུན་ལུ་ཚན་གྱི་རྒྱ་འཛེན་ སྤོངས་འཛེན་སྦྲོང།	༤.༢༠༢		༤.༢༠༢
	རྒྱལ་ཁབ་ལས་ཁུངས།	༢༠༢༢	འབྲུག་ལུ་རྒྱལ་འབྲུག་ལུ་བརྒྱུད་བརྒྱུད་སྤོངས་སྤོངས་དང་ གཞི་གཞི་བཟུན་ལུ་གསལ་བསྐྱར།	༢.༢༠༢		༢.༢༠༢
	རྒྱལ་ཁབ་ལས་ཁུངས།	༢༠༢༢	བོ་དུ་ལུ་ མི་ཚའི་ཚགས་རྒྱུ་ལུ་རྒྱུ་དང་ རྫོགས་ཚོགས་སྤོངས་སྤོངས་དང་ གནམ་སྤངས་རྫོགས་ འཛམ་འབབ་ཚན་གྱི་རྫོགས་སྤོངས་ལུ་ ཉམས་སྤོང།	༢.༢༠༢		༢.༢༠༢
	རྒྱལ་ཁབ་ལས་ཁུངས།	༢༠༢༢	སྤོངས་སྤོངས་འཛེན་སྦྲོང། གཙོ་བོ་ཚོའི་ཚབ་མས་ སྤངས་སྤོངས་སྤོངས་སྤོངས་ལུ་གསལ་བསྐྱར།	༢.༢༠༢		༢.༢༠༢
	རྒྱལ་ཁབ་ལས་ཁུངས།	༢༠༢༢	སྤོངས་སྤོངས་འཛེན་སྦྲོང། གཙོ་བོ་ཚོའི་ཚབ་མས་ སྤངས་སྤོངས་སྤོངས་སྤོངས་ལུ་གསལ་བསྐྱར།	༢.༢༠༢		༢.༢༠༢
	རྒྱལ་ཁབ་ལས་ཁུངས།	༢༠༢༢	སྤོངས་སྤོངས་འཛེན་སྦྲོང། གཙོ་བོ་ཚོའི་ཚབ་མས་ སྤངས་སྤོངས་སྤོངས་སྤོངས་ལུ་གསལ་བསྐྱར།	༢.༢༠༢		༢.༢༠༢

ཕྱོགས་རམ་ཕྱིན་མི།	ཟད་ལྡོག་བཏང་མི་ལས་ལྗེ/ལས་ཁུངས།	དེའོ་མང	ལས་འགུལ་ཕྱིན་པ།	དཔུང་རྒྱུ་	རྒྱ་དངོས།	བསྐོས་མ།
	ནྟགས་ཚལ་ལས་ཁུངས།	༢༡༩༩	འབྲུག་ལུ་སྤངས་ལེ་ཁོངས་ཚུ་ནང་ ཉམས་སྤངས་ལེ་ལག་ལེན་ལུ་གཙོ་བོ་བཏོན།	༡༠.༥༦༥		༡༠.༥༦༥
	ནྟགས་ཚལ་ལས་ཁུངས།	༢༡༩༠	འབྲུག་ལུ་སྤྲུག་ནྟག་བསལ་དང་དང་ཚོང་བསྐྱར་བཀག་གཟབས་ལུ་ ལྷོགས་ཀྱལ་གོང་འབྲེལ།	༠.༩༩༠		༠.༩༩༠
	ནྟགས་ཚལ་ལས་ཁུངས།	༢༠༥༥	ཨ་ཕི་ཡུ་གི་ གངས་རི་མཚོ་མའི་ཚགས་ཚུ་ལའང་ངམི་སྤེ་ཚུ་གི་ ཉམས་སྤངས་དང་བཏོན་སྤྱི་གཤམ།	༩.༩༩༠		༩.༩༩༠
	ནྟགས་ཚལ་ལས་ཁུངས།	༩༠༩༢	འཚོ་བའི་དོན་ལུ་སྤྱི་ལུན་ལཱ་ན་གཙམ་སྤངས་ལུ་ཡན་བཏོན་བཏོན།	༩༠.༦༠༧		༩༠.༦༠༧
	ནྟགས་ཚལ་ལས་ཁུངས།	༩༠༠༦	མུ་ནམི་གྲིང་ག་ནང་ལུ་ རི་དུགས་ནྟག་བསལ་དང་གཤམ་ཚུ་འབབ་དོན་ལུ་དང་གཤམ།	-༠.༠༠༧		-༠.༠༠༧
	ནྟགས་ཚལ་ལས་ཁུངས།	༩༩༠༩	འབྲུག་ཕྱང་ལྷོགས་ལུ་ སྤངས་སྤོབས་ལེ་ཁོངས་ཉམས་སྤངས་ འཛིགས་མེད་རྩི་རྒྱལ་ཡོངས་གྲིང་གའི་ཚུ་གཤམ།	༡.༩༧༠		༡.༩༧༠
	ནྟགས་ཚལ་ལས་ཁུངས།	༩༩༩༩	ཀྲུ་ཡོང་ཚུ་ནང་གསེས་ཚུ་གཞོན་ནང་ ལོ་གཤམ་སྤྱི་ལུ་ཅན་ཕྱི་རྒྱ་གཞོན་འཛིན་སྤྱིང་འཚུ་གཤམ།	༠.༩༦༧		༠.༩༦༧
	ནྟགས་ཚལ་ལས་ཁུངས།	༩༩༩༠	འབྲུག་གི་སྤངས་སྤོབས་ལེ་ཁོངས་ཚུ་ནང་ ཉམས་སྤངས་ལེ་ལག་ལེན་ལུ་གཙོ་བོ་བཏོན།	༠.༩༠༩		༠.༩༠༩
	ནྟགས་ཚལ་ལས་ཁུངས།	༩༠༩༠	འབྲུག་གི་རྒྱལ་ཡོངས་སྤྲུག་གི་ལངས་དབྱེད་ ༩༠༡༩།	-༠.༡༩༩		-༠.༡༩༩
	<b>འཛིན་སྤྱིང་དུགས་མ་དཔུལ་བསྐོས་མ།</b>			<b>༩༠.༩༩༩</b>		<b>༩༠.༩༩༩</b>
	<b>ཡོངས་བསྐོས་མ།</b>			<b>༡༠.༩༩༡.༩༩༥</b>	<b>༡༠.༩༩.༩༠༦</b>	<b>༡༠.༩༩.༦༧༠</b>

རྩུང་དེབ་ ༤ པ། རྫོགས་ཚམ་བྱིན་མི་དང་འབྲེལ་ཏེ་ རྫོག་འབྲུལ་ཐོབ་ཡོད་མི་ཚུ།

རྫོག་འབྲུལ་བྱིན་མི།	ཐད་འགོ་བཤེད་མི་ལམས་ལྟེ་/ལམས་ཁུངས།	དེ་ཅི་མཚན།	ལམས་འབྲུལ་བྱི་མི་དུང	དུས་ལ་བསྟོན་མཁུ།	
				དུས་ལ་ཚུད།	བསྟོན་མཁུ།
ཨེ་ཤི་ཡ། ཞོང་འཕེལ། དངུལ་ཁང།	ཞབས་ཏྲིག་ལྷན་ཁག།				
	ཁྲིམ་སྤྱོད་ཞོང་འཕེལ་དང་བཟོ་རྩིགས་ལམས་ཁུངས།	༡༠༧༡	ཁྲིམ་སྤྱོད་ཞོང་འཕེལ་ལམས་འགྲུལ།	༤༠,༡༩༤	༤༠,༡༩༤
	བཟོ་རྩིག་ཞབས་ཏྲིག་ལམས་ཁུངས།	༡༠༧༡	ཁྲིམ་སྤྱོད་ཀའི་ཁྲི་རྩི་མཐོ་ཚམས་ལམས་འགྲུལ།	༧.༥༦༧	༧.༥༦༧
ཨེ་ཤི་ཡ། ཞོང་འཕེལ། དངུལ་ཁང་བསྟོན་མཁུ།	ཨེ་ཤི་ཡ། ཞོང་འཕེལ། དངུལ་ཁང་བསྟོན་མཁུ།			༤༠,༡༩༤	༥.༥༦༧
	དངུལ་རྩིས་ལྷན་ཁག།				
	དམངས་རྩིས་ལམས་ཁུངས།	༡༤༥༦	སྤྱི་དུས་ཞོང་འཕེལ་གཞི་སྤེལ་བའི་བུ་ལོན།	༡,༩༡༢.༤༥༠	༡,༩༡༢.༤༥༠
	སོ་ནམ་དང་ཞགས་ཚེ་ལ་ལྷན་ཁག།				
	སོ་ནམ་ལམས་ཁུངས།	༡༠༩༤	ཨེ་ཤི་ཡ། ཡུ་ཅི་དུགས་སུང་རྫོབ་དོན་ལུ་ ལུང་རྫོགས་མཉམ་འབྲེལ་བཙན་ཐབས།	༡༥,༥༠༧	༡༥,༥༠༧
	ཞགས་ཚེ་ལ་ལམས་ཁུངས།	༡༠༩༤	ཨེ་ཤི་ཡ། ཡུ་ཅི་དུགས་སུང་རྫོབ་དོན་ལུ་ ལུང་རྫོགས་མཉམ་འབྲེལ་བཙན་ཐབས།	༡༡,༧༤༦	༡༡,༧༤༦
	ཞགས་ཚེ་ལ་ལམས་ཁུངས།	༡༤༥༠	ཞོང་གཡུམ་མཐའ་འཛིབ་བྱི་མི་ཚུ།	༡༧༧.༠༡༡	༡༧༧.༠༡༡
ཨེ་ཤི་ཡ། ཞོང་འཕེལ། དངུལ་ཁང་བསྟོན་མཁུ།	ཞབས་ཏྲིག་ལྷན་ཁག།				
	ཁྲིམ་སྤྱོད་ཞོང་འཕེལ་དང་བཟོ་རྩིགས་ལམས་ཁུངས།	༩༠༡	ཁྲིམ་སྤྱོད་ཞོང་འཕེལ་འཚར་གཞི་ ༡ མའི་མཐུལ་འབྲེལ་བྱི་དོན་ལུ་ ལམས་	༡༡,༩༤༩	༡༡,༩༤༩
ལྷུ་ལྷུ་ཞོང་འཕེལ། རྫོགས་ཚམ་བསྟོན་མཁུ།	ལྷུ་ལྷུ་ཞོང་འཕེལ། རྫོགས་ཚམ་བསྟོན་མཁུ།			༡,༥༠༡.༩༤༧	༡,༥༠༡.༩༤༧

སྦྱིན་པ་བྱུང་བ་ཞིག་གི་འདུན་པ།	ཟུང་པ་བློ་བཟང་མོ་ལས་སྡེ་/ལས་ཁུངས།	དེ་ཅི་ཞུས།	ལས་འགུལ་གྱི་ཚིག་འདམན།	དངུལ་གྲངས།		དངུལ་བསྐྱོར་མཁོ་སྦྲོག་གི་ཚུལ།
				དངུལ་རྒྱུ་	རྒྱུ་དངོས།	
སྦྱིན་པ་བྱུང་བ་བྱེད་པའི་སྤྱི་ལོ་གི་སྤོངས་ལོ་རྒྱུས་ལྟར་དུ་སྦྱིན་པ་བྱུང་བ་དུང་བའི་སྦྱོར་པ་སྦྱོར་བའི་འདུན་པ།	སོ་རྒྱལ་དང་འགྲུ་མཚམས་ཚུ་བའི་སྦྱིན་པ་བྱུང་བ།	༡༠/༡༠	ཚོང་འབྲེལ་སོ་རྒྱལ་སྤོངས་འཕེལ་བའི་སྦྱོར་པ་སྦྱོར་བའི་འདུན་པ།	༩༩.༠༩༩		༩༩.༠༩༩
	སོ་རྒྱལ་ལས་ཁུངས།	༠/༡༢༠	ཚོང་འབྲེལ་སོ་རྒྱལ་དང་། འཚོ་བའི་ལྷན་སྡེ་ལས་འཕེལ་བའི་འདུན་པ།	༩.༤༧༤		༩.༤༧༤
	ལྷན་ཁྲི་ཚོང་ཁུངས་ལས་ཁུངས།					
	སོ་རྒྱལ།	༠/༡༢༠	ཚོང་འབྲེལ་སོ་རྒྱལ་དང་། འཚོ་བའི་ལྷན་སྡེ་ལས་འཕེལ་བའི་འདུན་པ།	༩.༧/༡		༩.༧/༡
	མོང་ལུ་ཚོང་ཁུངས་ལས་ཁུངས།	༠/༡༢༠	ཚོང་འབྲེལ་སོ་རྒྱལ་དང་། འཚོ་བའི་ལྷན་སྡེ་ལས་འཕེལ་བའི་འདུན་པ།			
	སོ་རྒྱལ།	༠/༡༢༠	ཚོང་འབྲེལ་སོ་རྒྱལ་དང་། འཚོ་བའི་ལྷན་སྡེ་ལས་འཕེལ་བའི་འདུན་པ།	༩.༠༩༩		༩.༠༩༩
	པ་ལོ་ལྷན་སྡེ་ཚོང་ཁུངས་ལས་ཁུངས།	༠/༡༢༠	ཚོང་འབྲེལ་སོ་རྒྱལ་དང་། འཚོ་བའི་ལྷན་སྡེ་ལས་འཕེལ་བའི་འདུན་པ།			
	སོ་རྒྱལ།				༩.༤༧༤	༩.༤༧༤
	བསམ་སྡེ་ཚོང་ཁུངས་ལས་ཁུངས།	༠/༡༢༠	ཚོང་འབྲེལ་སོ་རྒྱལ་དང་། འཚོ་བའི་ལྷན་སྡེ་ལས་འཕེལ་བའི་འདུན་པ།			
	སོ་རྒྱལ།	༠/༡༢༠	ཚོང་འབྲེལ་སོ་རྒྱལ་དང་། འཚོ་བའི་ལྷན་སྡེ་ལས་འཕེལ་བའི་འདུན་པ།	༩.༤/༤		༩.༤/༤
	བདེ་སྐྱིད་ཚོང་ཁུངས་ལས་ཁུངས།	༠/༡༢༠	ཚོང་འབྲེལ་སོ་རྒྱལ་དང་། འཚོ་བའི་ལྷན་སྡེ་ལས་འཕེལ་བའི་འདུན་པ།			
	སོ་རྒྱལ།	༠/༡༢༠	ཚོང་འབྲེལ་སོ་རྒྱལ་དང་། འཚོ་བའི་ལྷན་སྡེ་ལས་འཕེལ་བའི་འདུན་པ།	༩.༤/༤		༩.༤/༤
སྦྱིན་པ་བྱུང་བ་བྱེད་པའི་སྤོངས་ལོ་རྒྱུས་ལྟར་དུ་སྦྱིན་པ་བྱུང་བ་དུང་བའི་སྦྱོར་པ་སྦྱོར་བའི་འདུན་པ།						
སྦྱིན་པ་བྱུང་བ་བྱེད་པའི་སྤོངས་ལོ་རྒྱུས་ལྟར་དུ་སྦྱིན་པ་བྱུང་བ་དུང་བའི་སྦྱོར་པ་སྦྱོར་བའི་འདུན་པ།				༡༠.༤༧༤	༡༠.༤༧༤	
ཚུ་བའི་སྦྱིན་པ་བྱུང་བ།				༤༧.༥༥༦	༤༧.༥༥༦	
དངུལ་རྒྱུ་སྦྱོར་ལས་ཁུངས།						
དངུལ་རྒྱུ་སྦྱོར་ལས་ཁུངས།				༤༠.༧/༡	༤༠.༧/༡	
སྦྱིན་པ་བྱུང་བ་བྱེད་པའི་སྤོངས་ལོ་རྒྱུས་ལྟར་དུ་སྦྱིན་པ་བྱུང་བ་དུང་བའི་སྦྱོར་པ་སྦྱོར་བའི་འདུན་པ།					༤༠.༧/༡	

རྒྱན་ལུགས་ལྟེ་གཞི	ཟན་འགྲོ་བའང་མི་ལས་སྡེ་/ལས་ཁུངས།	དེའི་མངཉ་	ལས་ལུགས་ལྟེ་གཞི	དངུལ་བསྐྱེམས།	
				དངུལ་རྒྱུ	སྤྱོད་ཚུལ།
འཛུགས་སྐྱོང་ དངུལ་ཁང།	ཞབས་ཏྲུག་ལྷན་ཁག།				
	ཡིག་ཚང་གཙོ་བོ།	༡༩༩༤	འྲིམ་སྡེ་གོང་འཕེལ་ལས་ལུགས།	༡༩.༩༡༠	༡༩.༩༡༠
འཛུགས་སྐྱོང་དངུལ་ཁང་བསྐྱེམས།	འྲིམ་སྡེ་གོང་འཕེལ་དང་བཟོ་རིགས་ལས་ཁུངས།	༡༩༩༤	འྲིམ་སྡེ་གོང་འཕེལ་ལས་ལུགས།	༡༧.༤༡༤	༡༧.༤༡༤
	འཛུགས་སྐྱོང་དངུལ་ཁང་བསྐྱེམས།			༤༤.༤༡༤	༤༤.༤༡༤
ཡོངས་བསྐྱེམས།				༡,༡༦༤.༩༦༩	༤༩.༡༡༩
					༡,༤༡༤.༦༤༡





བདག་སྐྱོང་ སྡེ་མན	ལས་འཛིན།	ལྷན་སྐྱོང་།	གསར་སྐྱུག།	སྦྱིན་ འབྲུལ།	སྦྱིན་ཚབ།	བསྐྱོམས།
༧༡.༠༢	འཛིན་སྐྱོང་དང་བཀོད་ཁྲབ་ལས་དོན།	༡,༠༦༢	༥,༠༠༡			༦,༠༦༩
༧༡.༠༣	འཛིན་སྐྱོང་དང་བཀོད་ཁྲབ་ལས་དོན།	༡,༡༦༦	༠,༠༩༠			༡,༢༥༦
༧༠.༦༠	འཛིན་སྐྱོང་དང་བཀོད་ཁྲབ་ལས་དོན།	༡,༢༦༧	༡,༦༥༠			༢,༩༡༧
༧༠.༠༥	འཛིན་སྐྱོང་དང་བཀོད་ཁྲབ་ལས་དོན།	༡,༡༠༩				༡,༡༠༩
༧༠.༠༩	འཛིན་སྐྱོང་དང་བཀོད་ཁྲབ་ལས་དོན།	༡,༢༢༠	༢,༧༧༩			༣,༩༩༩
༧༠.༡༡	འཛིན་སྐྱོང་དང་བཀོད་ཁྲབ་ལས་དོན།	༡,༡༧༡	༢,༦༦༦			༣,༨༣༧
༧༠.༠༩	འཛིན་སྐྱོང་དང་བཀོད་ཁྲབ་ལས་དོན།	༡,༢༧༦	༠,༩༥༩			༢,༢༣༥
༧༠.༦༧	འཛིན་སྐྱོང་དང་བཀོད་ཁྲབ་ལས་དོན།	༡,༢༠༧				༡,༢༠༧
༧༡.༠༧	འཛིན་སྐྱོང་དང་བཀོད་ཁྲབ་ལས་དོན།	༡,༣༠༩	༢,༣༧༠			༣,༦༧༩
༧༠.༡༦	འཛིན་སྐྱོང་དང་བཀོད་ཁྲབ་ལས་དོན།	༡,༢༤༢	༠,༣༧༠			༡,༦༡༢
༧༠.༠༧	འཛིན་སྐྱོང་དང་བཀོད་ཁྲབ་ལས་དོན།	༡,༢༦༠	༠,༧༩༩			༢,༠༥༩
༧༡.༠༩	འཛིན་སྐྱོང་དང་བཀོད་ཁྲབ་ལས་དོན།	༡,༢༣༧	༠,༧༠༠			༡,༩༣༧
༧༠.༠༩	འཛིན་སྐྱོང་དང་བཀོད་ཁྲབ་ལས་དོན།	༡,༢༣༠	༠,༤༩༧			༡,༧༢༧
༧༠.༡༣	འཛིན་སྐྱོང་དང་བཀོད་ཁྲབ་ལས་དོན།	༡,༣༠༡	༠,༢༩༩			༡,༦༠༠
༧༡.༠༥	འཛིན་སྐྱོང་དང་བཀོད་ཁྲབ་ལས་དོན།	༡,༢༥༥				༡,༢༥༥
༧༠.༠༩	འཛིན་སྐྱོང་དང་བཀོད་ཁྲབ་ལས་དོན།	༡,༡༧༧	༠,༧༠༠			༡,༨༧༧
༧༠.༡༢	འཛིན་སྐྱོང་དང་བཀོད་ཁྲབ་ལས་དོན།	༡,༢༤༢	༢,༧༡༥			༣,༩༥༧
༧༠.༠༧	འཛིན་སྐྱོང་དང་བཀོད་ཁྲབ་ལས་དོན།	༡,༢༣༢	༢,༧༧༧			༣,༩༠༩
༧༡.༡༡	འཛིན་སྐྱོང་དང་བཀོད་ཁྲབ་ལས་དོན།	༡,༢༣༩	༡,༠༣༣			༢,༢༧༢
༧༡.༡༡	འཛིན་སྐྱོང་དང་བཀོད་ཁྲབ་ལས་དོན།	༡,༡༩༢	༠,༥༣༥			༡,༧༢༧
༧༡.༡༢	འཛིན་སྐྱོང་དང་བཀོད་ཁྲབ་ལས་དོན།	༡,༢༦༥				༡,༢༦༥
༧༠.༠༦	འཛིན་སྐྱོང་དང་བཀོད་ཁྲབ་ལས་དོན།	༡,༢༤༣	༠,༠༦༠			༡,༣༠༣
༧༠.༡༡	འཛིན་སྐྱོང་དང་བཀོད་ཁྲབ་ལས་དོན།	༡,༢༡༩				༡,༢༡༩
༧༠.༠༥	འཛིན་སྐྱོང་དང་བཀོད་ཁྲབ་ལས་དོན།	༡,༢༦༩	༠,༡༥༠			༡,༤༡༩
༧༠.༠༥	འཛིན་སྐྱོང་དང་བཀོད་ཁྲབ་ལས་དོན།	༡,༢༧༧				༡,༢༧༧
༧༡.༠༩	འཛིན་སྐྱོང་དང་བཀོད་ཁྲབ་ལས་དོན།	༡,༡༩༣	༠,༧༩༧			༢,༩༩༠
༧༠.༠༩	འཛིན་སྐྱོང་དང་བཀོད་ཁྲབ་ལས་དོན།	༡,༡༩༢	༠,༡༣༥			༡,༣༢༧
༧༡.༠༩	འཛིན་སྐྱོང་དང་བཀོད་ཁྲབ་ལས་དོན།	༡,༢༣༧	༠,༢༠༠			༡,༤༣༧
༧༠.༠༩	འཛིན་སྐྱོང་དང་བཀོད་ཁྲབ་ལས་དོན།	༡,༢༥༥	༢,༠༠༩			༣,༢༦༤
༧༠.༠༧	འཛིན་སྐྱོང་དང་བཀོད་ཁྲབ་ལས་དོན།	༡,༢༩༧				༡,༢༩༧
༧༠.༠༩	འཛིན་སྐྱོང་དང་བཀོད་ཁྲབ་ལས་དོན།	༡,༢༥༩	༠,༧༠༩			༢,༠༠༨
༧༠.༠༦	འཛིན་སྐྱོང་དང་བཀོད་ཁྲབ་ལས་དོན།	༡,༡༡༣	༠,༧༧༠			༡,༨༨༣
༧༠.༠༧	འཛིན་སྐྱོང་དང་བཀོད་ཁྲབ་ལས་དོན།	༡,༡༩༩				༡,༡༩༩
༧༠.༠༧	འཛིན་སྐྱོང་དང་བཀོད་ཁྲབ་ལས་དོན།	༡,༢༢༦	༦,༢༡༠			༧,༤༣༦

བདག་སྐྱོད་ སྟེན་མཉམ་ནས་	ལས་འཛིན་	ལྷན་སྐྱོད་	གསལ་རྒྱུ་	སྒྲིག་ འགྲུལ་	སྒྲིག་ཚབ་	བསྟོན་ལས་
༤༡༡.༠༩	འཛིན་སྐྱོད་དང་བཀོད་ཁྲུབ་ལས་འཛིན་	༡,༢༥༩	༠,༤༧༠			༡,༧༢༩
༤༡༢.༠༥	འཛིན་སྐྱོད་དང་བཀོད་ཁྲུབ་ལས་འཛིན་	༡,༢༩༩				༡,༢༩༩
༤༡༣.༠༤	འཛིན་སྐྱོད་དང་བཀོད་ཁྲུབ་ལས་འཛིན་	༡,༢༤༠	༠,༥༩༤			༡,༨༣༤
༤༠༦.༡༢	འཛིན་སྐྱོད་དང་བཀོད་ཁྲུབ་ལས་འཛིན་	༡,༡༩༩	༢,༩༤༤			༤,༡༤༣
༤༠༧.༡༡	འཛིན་སྐྱོད་དང་བཀོད་ཁྲུབ་ལས་འཛིན་	༡,༢༤༤	༠,༡༠༠			༡,༣༤༤
༤༠༨.༠༥	འཛིན་སྐྱོད་དང་བཀོད་ཁྲུབ་ལས་འཛིན་	༡,༢༠༤	༠,༢༩༢			༡,༤༩༦
༤༡༩.༠༢	འཛིན་སྐྱོད་དང་བཀོད་ཁྲུབ་ལས་འཛིན་	༡,༢༤༡	༠,༡༥༠			༡,༣༩༡
༤༠༤.༠༦	འཛིན་སྐྱོད་དང་བཀོད་ཁྲུབ་ལས་འཛིན་	༡,༢༡༩	༥,༩༤༡			༧,༡༦༠
༤༡༧.༡༡	འཛིན་སྐྱོད་དང་བཀོད་ཁྲུབ་ལས་འཛིན་	༡,༢༠༡	༡,༢༢༥			༢,༤༢༦
༤༡༨.༠༥	འཛིན་སྐྱོད་དང་བཀོད་ཁྲུབ་ལས་འཛིན་	༡,༢༩༡				༡,༢༩༡
༤༠༩.༠༦	འཛིན་སྐྱོད་དང་བཀོད་ཁྲུབ་ལས་འཛིན་	༡,༢༡༡	༠,༥༩༦			༡,༨༠༧
༤༡༤.༡༥	འཛིན་སྐྱོད་དང་བཀོད་ཁྲུབ་ལས་འཛིན་	༡,༢༦༠	༠,༢༥༠			༡,༥༡༠
༤༠༩.༠༩	འཛིན་སྐྱོད་དང་བཀོད་ཁྲུབ་ལས་འཛིན་	༡,༢༩༩	༠,༩༢༥			༡,༩༢༤
༤༡༤.༠༡	འཛིན་སྐྱོད་དང་བཀོད་ཁྲུབ་ལས་འཛིན་	༦༡,༥༩༦	༡༤,༤༥༤			༧༦,༠༥༠
༤༡༤.༡༠	འཛིན་སྐྱོད་དང་བཀོད་ཁྲུབ་ལས་འཛིན་	༡,༩༥༠				༡,༩༥༠
༤༡༥.༠༤	འཛིན་སྐྱོད་དང་བཀོད་ཁྲུབ་ལས་འཛིན་	༡,༢༡༩	༢,༩༥༡			༤,༡༧༠
༤༡༦.༠༤	འཛིན་སྐྱོད་དང་བཀོད་ཁྲུབ་ལས་འཛིན་	༡,༢༡༩	༠,༡༢༠			༡,༣༣༩
༤༡༧.༠༧	འཛིན་སྐྱོད་དང་བཀོད་ཁྲུབ་ལས་འཛིན་	༡,༡༡༧	༠,༩༥༠			༡,༠༦༧
༤༠༧.༠༧	འཛིན་སྐྱོད་དང་བཀོད་ཁྲུབ་ལས་འཛིན་	༡,༢༥༧				༡,༢༥༧
༤༠༩.༠༧	འཛིན་སྐྱོད་དང་བཀོད་ཁྲུབ་ལས་འཛིན་	༡,༡༩༤	༠,༤༤༠			༡,༦༣༤
༤༠༧.༠༦	འཛིན་སྐྱོད་དང་བཀོད་ཁྲུབ་ལས་འཛིན་	༡,༢༥༢				༡,༢༥༢
༤༡༧.༠༤	འཛིན་སྐྱོད་དང་བཀོད་ཁྲུབ་ལས་འཛིན་	༡,༢༡༩	༢,༠༠༠			༣,༢༡༩
༤༡༠.༠༡	འཛིན་སྐྱོད་དང་བཀོད་ཁྲུབ་ལས་འཛིན་	༤༡,༩༠༠	༦,༠༤༢			༤༧,༩༤༢
༤༡༩.༠༢	འཛིན་སྐྱོད་དང་བཀོད་ཁྲུབ་ལས་འཛིན་	༡,༢༤༡	༠,༩༠༤			༡,༣༣༥
༤༠༤.༠༢	འཛིན་སྐྱོད་དང་བཀོད་ཁྲུབ་ལས་འཛིན་	༡,༢༠༤	༢,༩༤༢			༤,༡༤༦
༤༡༧.༡༥	འཛིན་སྐྱོད་དང་བཀོད་ཁྲུབ་ལས་འཛིན་	༡,༢༤༡	༠,༡༥༠			༡,༣༩༡
༤༡༦.༠༩	འཛིན་སྐྱོད་དང་བཀོད་ཁྲུབ་ལས་འཛིན་	༡,༢༦༦	༡,༡༤༡			༢,༤༠༧
༤༠༥.༡༡	འཛིན་སྐྱོད་དང་བཀོད་ཁྲུབ་ལས་འཛིན་	༡,༢༩༩				༡,༢༩༩
༤༡༩.༠༩	འཛིན་སྐྱོད་དང་བཀོད་ཁྲུབ་ལས་འཛིན་	༡,༢༩༩	༠,༡༥༠			༡,༤༤༩
༤༠༩.༠༤	འཛིན་སྐྱོད་དང་བཀོད་ཁྲུབ་ལས་འཛིན་	༡,༢༠༤				༡,༢༠༤
༤༡༤.༠༩	འཛིན་སྐྱོད་དང་བཀོད་ཁྲུབ་ལས་འཛིན་	༡,༤༡༢	༠,༠༩༡			༡,༥༠༣
༤༡༩.༠༥	འཛིན་སྐྱོད་དང་བཀོད་ཁྲུབ་ལས་འཛིན་	༡,༢༩༤	༡,༡༢༢			༢,༤༡༦
༤༡༤.༠༤	འཛིན་སྐྱོད་དང་བཀོད་ཁྲུབ་ལས་འཛིན་	༡,༢༩༩	༠,༡༠༠			༡,༣༩༩
༤༠༩.༡༠	འཛིན་སྐྱོད་དང་བཀོད་ཁྲུབ་ལས་འཛིན་	༡,༢༡༢	༠,༩༢༩			༡,༣༤༡

བདག་སྐྱོད་ སྟེན་མཉམ་ནས་	ལས་འཛིན་	སྤྱི་ལོ་	གསར་སྤྱོད་	སྤྱི་ འབྲུལ་	སྤྱི་ཚབ་	བསྟོན་པ་
༤༠༦.༠༤	འཛིན་སྐྱོད་དང་བཀོད་ཁྲབ་ལས་དོན།	༡,༢༥༩	༠,༩༩༩			༢,༢༥༨
༤༠༩.༠༩	འཛིན་སྐྱོད་དང་བཀོད་ཁྲབ་ལས་དོན།	༡,༢༩༢	༢,༩༩༤			༤,༢༨༦
༤༡༤.༠༩	འཛིན་སྐྱོད་དང་བཀོད་ཁྲབ་ལས་དོན།	༡,༡༩༧	༠,༤༧༥			༡,༦༧༢
༤༡༧.༠༧	འཛིན་སྐྱོད་དང་བཀོད་ཁྲབ་ལས་དོན།	༡,༢༩༦	༩,༠༦༤			༡༠,༣༦༠
༤༡༩.༠༧	འཛིན་སྐྱོད་དང་བཀོད་ཁྲབ་ལས་དོན།	༦༥,༢༥༧	༩,༢༥༠			༧༤,༥༠༧
༤༠༤.༡༡	འཛིན་སྐྱོད་དང་བཀོད་ཁྲབ་ལས་དོན།	༡,༢༠༠	༠,༦༧༠			༡,༨༧༠
༤༡༩.༠༧	འཛིན་སྐྱོད་དང་བཀོད་ཁྲབ་ལས་དོན།	༩༠,༧༥༩	༦,༡༠༧			༩༦,༨༦༦
༤༢༠.༠༩	འཛིན་སྐྱོད་དང་བཀོད་ཁྲབ་ལས་དོན།	༡,༢༩༠	༩,༡༤༤			༡༠,༤༣༤
༤༠༩.༠༩	འཛིན་སྐྱོད་དང་བཀོད་ཁྲབ་ལས་དོན།	༡,༢༧༩	༡,༡༩༠			༢,༤༦༩
༤༡༤.༠༧	འཛིན་སྐྱོད་དང་བཀོད་ཁྲབ་ལས་དོན།	༡,༡༧༥				༡,༡༧༥
༤༠༤.༠༩	འཛིན་སྐྱོད་དང་བཀོད་ཁྲབ་ལས་དོན།	༡,༢༩༢				༡,༢༩༢
༤༠༤.༡༠	འཛིན་སྐྱོད་དང་བཀོད་ཁྲབ་ལས་དོན།	༡,༢༤༥				༡,༢༤༥
༤༢༠.༠༦	འཛིན་སྐྱོད་དང་བཀོད་ཁྲབ་ལས་དོན།	༡,༩༤༥				༡,༩༤༥
༤༠༧.༠༤	འཛིན་སྐྱོད་དང་བཀོད་ཁྲབ་ལས་དོན།	༡,༢༥༩	༠,༠༠༦			༡,༢༦༥
༤༠༤.༡༤	འཛིན་སྐྱོད་དང་བཀོད་ཁྲབ་ལས་དོན།	༡,༢༩༥	༠,༠༩༧			༡,༣༩༢
༤༡༠.༡༩	འཛིན་སྐྱོད་དང་བཀོད་ཁྲབ་ལས་དོན།	༡,༡༩༧	༡,༦༤༠			༢,༨༣༧
༤༡༤.༠༥	འཛིན་སྐྱོད་དང་བཀོད་ཁྲབ་ལས་དོན།	༡,༡༩༡	༠,༡༩༥			༡,༣༨༦
༤༠༩.༠༧	འཛིན་སྐྱོད་དང་བཀོད་ཁྲབ་ལས་དོན།	༩༤,༩༤༦	༢༧,༧༡༠			༡༢༢,༦༥༦
༤༡༤.༡༠	འཛིན་སྐྱོད་དང་བཀོད་ཁྲབ་ལས་དོན།	༡,༢༦༦	༠,༦༩༩			༡,༩༦༥
༤༠༦.༠༩	འཛིན་སྐྱོད་དང་བཀོད་ཁྲབ་ལས་དོན།	༡,༢༥༦				༡,༢༥༦
༤༡༤.༡༢	འཛིན་སྐྱོད་དང་བཀོད་ཁྲབ་ལས་དོན།	༡,༩༩༤	༢,༦༤༠			༤,༦༣༤
༤༠༤.༡༥	འཛིན་སྐྱོད་དང་བཀོད་ཁྲབ་ལས་དོན།	༡,༢༩༧	༠,༩༦༥			༢,༢༦༢
༤༠༩.༡༡	འཛིན་སྐྱོད་དང་བཀོད་ཁྲབ་ལས་དོན།	༡,༢༩༢	༠,༤༩༧			༡,༧༨༩
༤༡༧.༡༦	འཛིན་སྐྱོད་དང་བཀོད་ཁྲབ་ལས་དོན།	༡,༢༩༩	༡,༧༤༢			༣,༠༤༡
༤༡༤.༡༤	འཛིན་སྐྱོད་དང་བཀོད་ཁྲབ་ལས་དོན།	༡,༢༩༤	༢,༦༦༧			༣,༩༦༡
༤༠༤.༠༧	འཛིན་སྐྱོད་དང་བཀོད་ཁྲབ་ལས་དོན།	༩༤,༩༩༧	༡༥,༤༡༧			༡༠༦,༤༡༤
༤༡༧.༠༧	འཛིན་སྐྱོད་དང་བཀོད་ཁྲབ་ལས་དོན།	༡,༢༤༠	༡,༠༧༢			༢,༣༡༢
༤༡༠.༠༩	འཛིན་སྐྱོད་དང་བཀོད་ཁྲབ་ལས་དོན།	༡,༩༦༤	༠,༠༦༦			༢,༠༣༠
༤༡༧.༡༩	འཛིན་སྐྱོད་དང་བཀོད་ཁྲབ་ལས་དོན།	༡,༩༤༩	༡,༧༤༩			༣,༦༩༨
༤༠༤.༠༤	འཛིན་སྐྱོད་དང་བཀོད་ཁྲབ་ལས་དོན།	༡,༢༡༥	༩,༢༩༩			༡༠,༥༡༤
༤༡༩.༠༤	འཛིན་སྐྱོད་དང་བཀོད་ཁྲབ་ལས་དོན།	༡,༢༤༦	༤,༩༠༠			༦,༡༤༦
༤༠༩.༠༧	འཛིན་སྐྱོད་དང་བཀོད་ཁྲབ་ལས་དོན།	༠,༩༤༡	༡,༥༡༡			༢,༤༥༢
༤༡༤.༠༩	འཛིན་སྐྱོད་དང་བཀོད་ཁྲབ་ལས་དོན།	༡,༢༥༡				༡,༢༥༡

བདག་སྐྱོང་ སྡེ་མན	ལས་འཛིན།	ལྷན་སྐྱོང་།	གསལ་རྒྱུ་བ།	སྤྱི་ འབྲུལ།	སྤྱི་ཚབ།	བསྐྱོམས།
༩༠༩.༠༩	འཛིན་སྐྱོང་དང་བཀོད་ཁྲབ་ལས་དོན།	༡.༢༡༥	༠.༥༤༢			༡.༧༧༧
༩༡༤.༠༩	འཛིན་སྐྱོང་དང་བཀོད་ཁྲབ་ལས་དོན།	༡.༣༧༢	༠.༣༢༠			༡.༠༥༢
༩༠༧.༠༢	འཛིན་སྐྱོང་དང་བཀོད་ཁྲབ་ལས་དོན།	༡.༢༠༩	༠.༩༢༩			༡.༢༧༩
༩༠༥.༡༣	འཛིན་སྐྱོང་དང་བཀོད་ཁྲབ་ལས་དོན།	༡.༢༢༠	༠.༡༩༩			༡.༤༠༩
༩༠༣.༠༥	འཛིན་སྐྱོང་དང་བཀོད་ཁྲབ་ལས་དོན།	༡.༢༠༧	༠.༣༩༠			༡.༥༩༧
༩༡༠.༠༥	འཛིན་སྐྱོང་དང་བཀོད་ཁྲབ་ལས་དོན།	༡.༡༥༥	༠.༥༠༧			༡.༦༥༥
༩༠༢.༠༦	འཛིན་སྐྱོང་དང་བཀོད་ཁྲབ་ལས་དོན།	༡.༢༢༣	༢.༡༧༦			༣.༣༩༩
༩༡༦.༠༩	འཛིན་སྐྱོང་དང་བཀོད་ཁྲབ་ལས་དོན།	༡.༣༧༡	༢.༩༩༡			༤.༣༦༢
༩༢༠.༠༣	འཛིན་སྐྱོང་དང་བཀོད་ཁྲབ་ལས་དོན།	༡.༢༥༩				༡.༢༥༩
༩༡༠.༠༩	འཛིན་སྐྱོང་དང་བཀོད་ཁྲབ་ལས་དོན།	༡.༢༣༦	༠.༠༦༩			༡.༣༠༥
༩༡༧.༠༢	འཛིན་སྐྱོང་དང་བཀོད་ཁྲབ་ལས་དོན།	༡.༢༥༡	༢.༣༩༠			༣.༦༤༡
༩༢༠.༠༧	འཛིན་སྐྱོང་དང་བཀོད་ཁྲབ་ལས་དོན།	༢༩.༢༩༩	༡༠.༥༣༥			༣༩.༨༣༤
༩༠༧.༠༩	འཛིན་སྐྱོང་དང་བཀོད་ཁྲབ་ལས་དོན།	༡.༡༧༩				༡.༡༧༩
༩༡༧.༡༠	འཛིན་སྐྱོང་དང་བཀོད་ཁྲབ་ལས་དོན།	༡.༢༢༩				༡.༢༢༩
༩༡༩.༡༧	འཛིན་སྐྱོང་དང་བཀོད་ཁྲབ་ལས་དོན།	༡.༢༥༩	༠.༠༣༦			༡.༢༩༥
༩༠༥.༠༩	འཛིན་སྐྱོང་དང་བཀོད་ཁྲབ་ལས་དོན།	༡.༢༠༥	༠.༩༥༠			༡.༦༥༥
༩༡༩.༠༩	འཛིན་སྐྱོང་དང་བཀོད་ཁྲབ་ལས་དོན།	༡.༣༠༢				༡.༣༠༢
༩༠༤.༠༢	འཛིན་སྐྱོང་དང་བཀོད་ཁྲབ་ལས་དོན།	༡.༢༥༢	༡.༠༩༢			༢.༣༤༤
༩༡༩.༠༧	འཛིན་སྐྱོང་དང་བཀོད་ཁྲབ་ལས་དོན།	༢༩.༩༣༠	༢༠.༩༦༢			༥༠.༨༩༢
༩༡༩.༠༣	འཛིན་སྐྱོང་དང་བཀོད་ཁྲབ་ལས་དོན།	༡.༡༩༩	༠.༡༩༢			༡.༣༩༡
༩༡༠.༡༠	འཛིན་སྐྱོང་དང་བཀོད་ཁྲབ་ལས་དོན།	༡.༡༩༩				༡.༡༩༩
༩༠༦.༠༣	འཛིན་སྐྱོང་དང་བཀོད་ཁྲབ་ལས་དོན།	༡.༢༦༩	༢.༠༠༠			༣.༢༦༩
༩༠༩.༡༩	འཛིན་སྐྱོང་དང་བཀོད་ཁྲབ་ལས་དོན།	༡.༢༠༠	༠.༧༦༩			༡.༩༦༩
༩༠༦.༠༩	འཛིན་སྐྱོང་དང་བཀོད་ཁྲབ་ལས་དོན།	༡.༢༥༩	༡.༠༠༠			༢.༢༥༩
༩༡༣.༠༥	འཛིན་སྐྱོང་དང་བཀོད་ཁྲབ་ལས་དོན།	༡.༢༡༢	༡.༠༧༩			༢.༢༩༡
༩༡༧.༠༦	འཛིན་སྐྱོང་དང་བཀོད་ཁྲབ་ལས་དོན།	༡.༣༢༧	༠.༡༥༠			༡.༤༧༧
༩༡༠.༠༧	འཛིན་སྐྱོང་དང་བཀོད་ཁྲབ་ལས་དོན།	༡.༢༦༧	༠.༡༠༠			༡.༣༦༧
༩༠༧.༠༥	འཛིན་སྐྱོང་དང་བཀོད་ཁྲབ་ལས་དོན།	༡.༡༥༡	༠.༢༠༠			༡.༣༥༡
༩༠༧.༠༧	འཛིན་སྐྱོང་དང་བཀོད་ཁྲབ་ལས་དོན།	༤༩.༠༢༡	༡༦.༢༢༥			༦༥.༢༤༦
༩༠༧.༡༢	འཛིན་སྐྱོང་དང་བཀོད་ཁྲབ་ལས་དོན།	༡.༢༢༥				༡.༢༢༥
༩༡༦.༡༠	འཛིན་སྐྱོང་དང་བཀོད་ཁྲབ་ལས་དོན།	༡.༣༢༧	༢.༢༩༡			༣.༦༡༨
༩༠༦.༡༢	འཛིན་སྐྱོང་དང་བཀོད་ཁྲབ་ལས་དོན།	༡.༢༦༠	༠.༢༩༡			༡.༥༥༡
༩༠༦.༠༧	འཛིན་སྐྱོང་དང་བཀོད་ཁྲབ་ལས་དོན།	༩༣.༣༦༩	༡༣.༢༦༢			༡༠༦.༦༣༡
༩༠༢.༠༧	འཛིན་སྐྱོང་དང་བཀོད་ཁྲབ་ལས་དོན།	༢༩.༣༡༢	༡༥.༦༩༢			༤༥.༠༠༤

བདག་སྐྱོད་ སྟེན་མཉམ་ནས་	ལས་འཛིན་མཉམ་	རྒྱ་སྐྱོད་	གསལ་སྒྲུབ་	སྒྲིན་ འབྲུལ་	སྒྲིན་ཚབ་	བསྟོན་མཉམ་
༩༠༦.༡༡	འཛིན་སྐྱོད་དང་བཀོད་ཁྲབ་ལས་དོན།	༡.༢༦༠	༢.༩༠༠			༢.༦༦༠
༩༡༡.༠༤	འཛིན་སྐྱོད་དང་བཀོད་ཁྲབ་ལས་དོན།	༡.༢༦༩	༠.༤༡༩			༢.༠༤༧
༩༡༧.༡༢	འཛིན་སྐྱོད་དང་བཀོད་ཁྲབ་ལས་དོན།	༡.༢༡༥	༢.༩༦༢			༤.༦༧༧
༩༠༤.༠༥	འཛིན་སྐྱོད་དང་བཀོད་ཁྲབ་ལས་དོན།	༡.༢༩༩	༢.༩༦༦			༢.༥༡༥
༩༠༩.༠༧	འཛིན་སྐྱོད་དང་བཀོད་ཁྲབ་ལས་དོན།	༤༦.༢༤༥	༡༥.༩༥༡			༦༢.༢༩༦
༩༡༩.༠༢	འཛིན་སྐྱོད་དང་བཀོད་ཁྲབ་ལས་དོན།	༡.༢༩༡	༠.༩༥༤			༢.༢༤༥
༩༠༩.༠༥	འཛིན་སྐྱོད་དང་བཀོད་ཁྲབ་ལས་དོན།	༡.༡༦༠	༠.༤༣༩			༡.༥༩༩
༩༡༩.༠༥	འཛིན་སྐྱོད་དང་བཀོད་ཁྲབ་ལས་དོན།	༡.༢༥༢	༡.༧༧༧			༢.༠༢༩
༩༡༩.༠༩	འཛིན་སྐྱོད་དང་བཀོད་ཁྲབ་ལས་དོན།	༡.༢༧༢	༠.༥༠༠			༡.༧༧༢
༩༠༩.༡༢	འཛིན་སྐྱོད་དང་བཀོད་ཁྲབ་ལས་དོན།	༡.༡༩༩	༡.༡༥༥			༢.༣༥༤
༩༠༤.༡༢	འཛིན་སྐྱོད་དང་བཀོད་ཁྲབ་ལས་དོན།	༡.༡༦༦	༠.༡༠༠			༡.༢༦༦
༩༡༦.༡༡	འཛིན་སྐྱོད་དང་བཀོད་ཁྲབ་ལས་དོན།	༡.༡༢༢	༠.༢༥༤			༡.༣༧༦
༩༠༦.༠༧	འཛིན་སྐྱོད་དང་བཀོད་ཁྲབ་ལས་དོན།	༡.༡༥༩	༢.༡༦༥			༣.༣༢༤
༩༡༤.༠༧	འཛིན་སྐྱོད་དང་བཀོད་ཁྲབ་ལས་དོན།	༢༤.༥༤༦	༡༡.༩༩༥			༣༦.༥༤༡
༩༠༩.༡༠	འཛིན་སྐྱོད་དང་བཀོད་ཁྲབ་ལས་དོན།	༡.༢༩༠	༡.༣༧༤			༢.༦༦༤
༩༡༩.༠༤	འཛིན་སྐྱོད་དང་བཀོད་ཁྲབ་ལས་དོན།	༡.༡༡༩	༠.༦༤༢			༡.༧༦༡
༩༠༤.༠༢	འཛིན་སྐྱོད་དང་བཀོད་ཁྲབ་ལས་དོན།	༡.༢༢༠	༠.༢༢༩			༡.༤༤༩
༩༡༩.༡༤	འཛིན་སྐྱོད་དང་བཀོད་ཁྲབ་ལས་དོན།	༡.༢༦༠	༠.༡༢༧			༡.༣༨༧
༩༡༢.༠༢	འཛིན་སྐྱོད་དང་བཀོད་ཁྲབ་ལས་དོན།	༡.༢༡༢	༠.༢༢༥			༡.༤༣༧
༩༠༧.༠༩	འཛིན་སྐྱོད་དང་བཀོད་ཁྲབ་ལས་དོན།	༡.༡༩༤				༡.༡༩༤
༩༡༧.༠༢	འཛིན་སྐྱོད་དང་བཀོད་ཁྲབ་ལས་དོན།	༡.༥༠༢	༠.༣༠༠			༡.༨༠༢
༩༡༠.༠༩	འཛིན་སྐྱོད་དང་བཀོད་ཁྲབ་ལས་དོན།	༡.༣༠༧				༡.༣༠༧
༩༡༢.༠༦	འཛིན་སྐྱོད་དང་བཀོད་ཁྲབ་ལས་དོན།	༡.༢༢༧	༠.༦༥༢			༡.༨༨༩
༩༠༧.༡༠	འཛིན་སྐྱོད་དང་བཀོད་ཁྲབ་ལས་དོན།	༡.༢༥༢	༠.༢༤༦			༡.༤༩༨
༩༡༦.༡༢	འཛིན་སྐྱོད་དང་བཀོད་ཁྲབ་ལས་དོན།	༡.༣༥༥	༠.༡༡༤			༡.༤༦༩
༩༠༧.༠༧	འཛིན་སྐྱོད་དང་བཀོད་ཁྲབ་ལས་དོན།	༤༠.༤༤༤	༡༩.༢༠༤			༥༩.༦༤༨
༩༠༢.༠༢	འཛིན་སྐྱོད་དང་བཀོད་ཁྲབ་ལས་དོན།	༡.༢༡༤	༠.༩༩༢			༢.༢༠༦
༩༡༢.༠༧	འཛིན་སྐྱོད་དང་བཀོད་ཁྲབ་ལས་དོན།	༢༤.༥༡༤	༢༠.༩༧༢			༤༥.༤༨༦
༩༠༩.༠༩	འཛིན་སྐྱོད་དང་བཀོད་ཁྲབ་ལས་དོན།	༡.༡༤༠				༡.༡༤༠
༩༡༧.༠༤	འཛིན་སྐྱོད་དང་བཀོད་ཁྲབ་ལས་དོན།	༡.༢༢༥	༢.༤༡༠			༣.༦༣༥
༩༡༩.༠༦	འཛིན་སྐྱོད་དང་བཀོད་ཁྲབ་ལས་དོན།	༡.༢༩༩	༢.༢༢༠			༣.༥༡༩
༩༠༧.༡༠	འཛིན་སྐྱོད་དང་བཀོད་ཁྲབ་ལས་དོན།	༡.༢༥༩	༡.༠༩༥			༢.༣༥༤
༩༡༡.༠༩	འཛིན་སྐྱོད་དང་བཀོད་ཁྲབ་ལས་དོན།	༡.༢༠༢	༠.༤༢༤			༡.༦༢༦
༩༠༦.༡༥	འཛིན་སྐྱོད་དང་བཀོད་ཁྲབ་ལས་དོན།	༡.༢༥༠	༡.༩༥༥			༣.༢༠༥

བདག་སྐྱོང་ སྡེ་མནལ།	ལས་འཛིན།	རྒྱན་སྐྱོང་།	གསར་སྐྱུག།	རྒྱན་ འབྲུལ།	རྒྱན་ཚབ།	བསྐྱོམས།
༤༡༡.༠༡	འཛིན་སྐྱོང་དང་བཀོད་ཁྲབ་ལས་དོན།	༣༥.༤༤༤	༧.༤༣༡			༤༣.༠༧༥
༤༠༩.༠༡	འཛིན་སྐྱོང་དང་བཀོད་ཁྲབ་ལས་དོན།	༤༠.༥༡༡	༧.༤༩༥			༤༨.༠༠༦
༤༡༠.༠༤	འཛིན་སྐྱོང་དང་བཀོད་ཁྲབ་ལས་དོན།	༡.༢༥༧	༠.༡༣༠			༡.༤༨༧
༤༡༠.༡༢	འཛིན་སྐྱོང་དང་བཀོད་ཁྲབ་ལས་དོན།	༡.༡༩༩	༠.༡༢༢			༡.༣༢༡
༤༠༧.༠༣	འཛིན་སྐྱོང་དང་བཀོད་ཁྲབ་ལས་དོན།	༡.༣༠༦	༣.༠༣༥			༤.༣༤༡
༤༡༦.༠༤	འཛིན་སྐྱོང་དང་བཀོད་ཁྲབ་ལས་དོན།	༡.༢༤༦	༠.༩༦༩			༢.༢༡༥
༤༠༧.༠༣	འཛིན་སྐྱོང་དང་བཀོད་ཁྲབ་ལས་དོན།	༡.༢༥༧	༠.༦༠༦			༡.༨༦༣
༤༠༤.༠༧	འཛིན་སྐྱོང་དང་བཀོད་ཁྲབ་ལས་དོན།	༡.༢༦༤	༡.༤༤༥			༢.༧༠༩
༤༡༧.༡༤	འཛིན་སྐྱོང་དང་བཀོད་ཁྲབ་ལས་དོན།	༡.༢༧༤	༣.༤༥༦			༤.༧༣༠
༤༠༩.༠༧	འཛིན་སྐྱོང་དང་བཀོད་ཁྲབ་ལས་དོན།	༡.༢༡༣	༠.༡༠༤			༡.༣༡༧
༤༡༤.༠༤	འཛིན་སྐྱོང་དང་བཀོད་ཁྲབ་ལས་དོན།	༡.༢༦༤	༢.༩༤༩			༤.༢༡༣
༤༠༤.༠༡	འཛིན་སྐྱོང་དང་བཀོད་ཁྲབ་ལས་དོན།	༥༩.༡༠༢	༢༧.༡༢༡			༨༦.༢༢༣
༤༠༤.༠༤	འཛིན་སྐྱོང་དང་བཀོད་ཁྲབ་ལས་དོན།	༡.༢༢༡	༡.༢༢༡			༢.༤༤༢
༤༡༠.༠༣	འཛིན་སྐྱོང་དང་བཀོད་ཁྲབ་ལས་དོན།	༡.༢༡༤	༠.༢༠༠			༡.༤༡༤
༤༡༤.༠༡	འཛིན་སྐྱོང་དང་བཀོད་ཁྲབ་ལས་དོན།	༤༩.༤༩༥	༡༠.༧༤༡			༦༠.༢༣༦
༤༠༧.༡༢	འཛིན་སྐྱོང་དང་བཀོད་ཁྲབ་ལས་དོན།	༡.༠༥༣	༠.༥༧༠			༡.༦༢༣
༤༡༡.༠༦	འཛིན་སྐྱོང་དང་བཀོད་ཁྲབ་ལས་དོན།	༡.༢༥༣	༢.༢༠༠			༣.༤༥༣
༤༠༢.༠༣	འཛིན་སྐྱོང་དང་བཀོད་ཁྲབ་ལས་དོན།	༡.༢༡༧	༠.༣༤༦			༡.༥༦༣
༤༡༩.༠༣	འཛིན་སྐྱོང་དང་བཀོད་ཁྲབ་ལས་དོན།	༡.༢༢༧	༡.༡༡༤			༢.༣༤༡
༤༡༤.༠༢	འཛིན་སྐྱོང་དང་བཀོད་ཁྲབ་ལས་དོན།	༡.༢༥༧				༡.༢༥༧
༤༠༩.༠༤	འཛིན་སྐྱོང་དང་བཀོད་ཁྲབ་ལས་དོན།	༡.༢༦༤				༡.༢༦༤
༤༡༧.༠༡	འཛིན་སྐྱོང་དང་བཀོད་ཁྲབ་ལས་དོན།	༥༤.༤༠༦	༤.༤༠༦			༥༨.༨༡༢
༤༠༤.༠༦	འཛིན་སྐྱོང་དང་བཀོད་ཁྲབ་ལས་དོན།	༡.༢༡༥	༢.༠༢༡			༣.༢༣༦
༤༡༤.༠༤	འཛིན་སྐྱོང་དང་བཀོད་ཁྲབ་ལས་དོན།	༡.༢༣༡	༢.༣༡༡			༣.༥༤༢
	<b>བསྐྱོམས།</b>	<b>༡,༡༣༩,༤༠༠</b>	<b>༤༡,༠༢༤</b>		<b>-</b>	<b>༡,༡༨༠,༤༢༤</b>
༡༠༤.༠༡	ཚོང་མཁོན་ཉེན་སྲུང་ལས་དོན།	༤.༦༣༦	༡༤.༦༦༥			༡༩.༣༠༡
༡༣༤.༠༡	ཞི་བའི་མི་སྡེ་ལས་དོན།	༣.༠༢༤	༡.༤༢༥			༤.༤༤༩
༡༠༢.༠༡	དངུལ་འབྲེལ་སྲིད་བྱས་བཀོད་ཁྲབ་ལས་དོན།	༤༧༧.༩༠༧	༡,༣༩༤.༩༡༡			༡,༨༧༢.༨༡༨
༡༠༡.༠༡	རྒྱན་འཛིན་སྐྱོང་ལས་དོན།	༡༤.༠༧༦	༢༤.༧༧༣			༣༨.༨༤༩
༡༠༢.༠༡	མངའ་བདག་རྒྱལ་པོའི་ཡིག་ཚང་ལས་དོན།	༡༩.༤༩༠	༠.༠༥༠			༡༩.༥༤༠
༡༠༤.༠༡	རྒྱལ་པོའི་ཚོགས་སྡེའི་ལས་དོན།	༧༤.༣༧༣	༥.༣༧༧			༧༩.༧༥༠
༡༠༢.༠༡	རྒྱལ་པོའི་འཆར་དངུལ་ལས་དོན།	༡༦.༩༥༢	༡༤.༡༩༡			༣༡.༡༤༣
༡༠༢.༠༡	འོང་འབབ་དང་ཅང་མ་ལས་དོན།	༢༩༢.༥༥༤	༤༤.༢༤༧			༣༣༦.༨༠༡
༡༠༡.༠༡	ཕྱི་མི་ནང་བསྐྱོང་ལས་དོན།	༧༩.༧༤༩	༡༡.༦༤༡			༩༡.༣༩༠

བདག་སྐྱོང་ སྡེ་པན།	ལས་འཛིན།	རྒྱན་སྐྱོང་།	གསར་སྐྱུག།	རྒྱན་ འགྲུལ།	རྒྱན་ཚབ།	བསྐྱོམས།
༡༢༡.༠༡	རྒྱལ་ཡོངས་ཕྱི་དུང་ལས་དོན།	༤༤.༣༤༣	༥.༤༧༠			༤༩.༨༡༣
༡༢༧.༠༡	ཨ་མ་སྲུང་ཨ་ལོ་ལྷན་ཚོགས་ལས་དོན།	༡༢.༤༤༤	༡༤.༥༥༢			༢༦.༩༩༦
༡༠༩.༠༡	རྒྱལ་ཡོངས་ཚོགས་འདུའི་ལས་དོན།	༡༠༦.༠༤༡	༩.༣༧༩			༡༡༥.༤༢༠
༡༠༧.༠༡	མངའ་བདག་རྒྱལ་པོའི་ཡིག་ཚང་ལས་དོན།	༢༤.༧༧༩	༠.༩༧༥			༢༥.༧༥༤
༡༠༧.༠༡	ཞི་གཡོག་ལྷན་ཚོགས་ལས་དོན།	༤༢.༢༠༢	༡༤.༥༥༢			༥༦.༧༥༤
༡༡༩.༠༡	ཨ་ལི་ལི་ལས་དོན།	༤༤.༩༤༦	༥༩.༣༢༧			༡༠༤.༢༧༣
༡༠༩.༠༡	རྒྱལ་ཡོངས་བཅག་འཇུག་ལས་དོན།	༩༤.༤༠༡	༤༡.༣༠༡			༡༣༥.༧༠༢
༡༡༧.༠༡	རྒྱལ་ཡོངས་འཆར་གཞི་ལས་དོན།	༤༡.༢༦༥	༧༩.༤༡༤			༡༢༠.༦༧༩
༡༡༧.༠༡	ལྷན་རྒྱུ་གཞུང་ཚོགས་ཡིག་ཚང་ལས་དོན།	༤༤.༣༦༩	༥༡.༥༥༥			༩༥.༩༢༤
༡༠༩.༠༡	གཞུང་ཚབ་ལས་དོན།	༡༣༠.༩༤༡	༣༠.༤༤༤			༡༦༡.༣༨༥
༡༡༧.༠༡	ཡུན་བརྟན་གོང་འཕེལ་ཡིག་ཚང་གི་ལས་འགུལ་ འཛིན་སྐྱོང་ལས་དོན།		༡༠.༧༤༢			༡༠.༧༤༢
༡༠༩.༠༡	ཕྱི་འབྲེལ་སྲིད་བྱུས་བཀོད་བྱུང་ལས་དོན།	༢༣༧.༠༠༩	༡༡.༦༢༡			༢༤༨.༦༣༠
༡༠༩.༠༡	ཕྱི་འབྲེལ་མཐུན་མཐུན་ལས་དོན།	༢༤༩.༠༠༤	༣༤.༥༠༤			༢༨༣.༥༠༨
༡༣༠.༠༡	སྤྲོད་རྒྱན་ཚོགས་ལས་དོན།	༡༤.༦༥༠	༣.༧༠༡			༡༨.༣༥༡
༡༠༧.༠༡	ས་གནས་གཞུང་སྐྱོང་ལས་དོན།	༢༢.༡༧༤	༥༤.༣༦༧			༧༦.༥༤༡
༡༠༧.༠༡	ནང་སྲིད་དང་ལམ་སྲོལ་གོང་འཕེལ་ལས་དོན།	༤༩.༡༥༤	༤༣.༠༥༥			༩༢.༢༠༩
༡༢༤.༠༡	ན་གཞི་ལས་དོན།	༠.༦༦༤	༠.༡༡༧			༠.༧༨༡
༡༠༩.༠༡	ན་གཞི་ལས་དོན།	༣༧.༠༢༦	༦༠.༤༦༥			༩༧.༤༩༡
༡༢༩.༠༡	ཁྲིམས་དོན་ཤེས་ཡོན་དང་ཞིབ་འཇོལ་ལས་དོན།	༤.༢༧༥	༡༤.༥༤༡			༡༨.༨༡༦
༡༢༤.༠༡	ཁྲིམས་དོན་ཤེས་ཡོན་དང་ཞིབ་འཇོལ་ལས་དོན།	༡༤.༣༢༤	༤.༣༧༦			༡༨.༧༠༠
༡༡༦.༠༡	འབྲུག་ཞིབ་འཇུག་ལས་དོན།	༣༥.༣༩༤	༡༡.༢༠༤			༤༦.༦༠༠
༡༠༦.༠༡	ཞབས་ཏྟག་སྲིད་བྱུས་བཀོད་བྱུང་ལས་དོན།	༣༩.༡༢༢	༢༢༠.༦༠༤			༢༥༩.༧༢༦
༡༠༤.༠༡	སོ་ནམ་དང་བཟའ་ཚུལ་ཁྲིམས་དོན་ལས་དོན།	༩༩.༢༢༥	༢༦.༧༠༧			༡༢༥.༩༣༢
༡༡༤.༠༡	རྒྱལ་ཡོངས་མཐུན་འཇུག་གནས་སྐྱབས་ལས་ དོན།	༣༡.༡༢༤	༡༡༥.༩༠༤			༡༤༧.༠༢༨
༡༡༠.༠༡	ལྷ་གཡོག་སྲིད་བྱུས་བཀོད་བྱུང་ལས་དོན།	༢༣.༤༡༧	༧.༣༢༩			༣༠.༧༤༦
	<b>བསྐྱོམས།</b>	<b>༣,༠༥༧,༠༠༩</b>	<b>༣,༦༥༧,༧༤༠</b>		<b>-</b>	<b>༦,༧༡༤,༧༤༩</b>
༤༠༩.༠༡	ཞི་བའི་ཐོ་བཀོད་དང་མི་རྩིས་ལས་དོན།	༡.༡༥༤				༡.༡༥༤
༡༠༧.༠༡	ཞི་བའི་ཐོ་བཀོད་དང་མི་རྩིས་ལས་དོན།	༢༤.༣༤༡	༢༣.༤༣༠			༤༧.༧༧༡
༤༡༠.༠༡	ཞི་བའི་ཐོ་བཀོད་དང་མི་རྩིས་ལས་དོན།	༡.༥༡༤				༡.༥༡༤
༤༡༤.༠༡	ཞི་བའི་ཐོ་བཀོད་དང་མི་རྩིས་ལས་དོན།	༡.༣༢༧	༠.༡༥༥			༡.༤༨༢
༤༡༩.༠༡	ཞི་བའི་ཐོ་བཀོད་དང་མི་རྩིས་ལས་དོན།	༠.༤༡༠				༠.༤༡༠
༤༠༥.༠༡	ཞི་བའི་ཐོ་བཀོད་དང་མི་རྩིས་ལས་དོན།	༡.༥༠༡	༠.༠༢༩			༡.༥༣༠



བདག་རྒྱུ་ རྒྱ་མཚན།	ལས་འཛིན།	རྒྱ་ཚུལ།	གསར་རྒྱུ།	རྒྱ་ འགྲུལ།	རྒྱ་ཚབ།	བརྗོད་མཁུ།
༤༡༩.༠༡	ཞི་བའི་ཐོ་བཀོད་དང་མི་ཕྱིས་ལས་དོན།	༠.༤༩༢				༠.༤༩༢
༤༢༠.༠༡	ཞི་བའི་ཐོ་བཀོད་དང་མི་ཕྱིས་ལས་དོན།	༡.༡༣༤				༡.༡༣༤
༤༠༧.༠༡	ཞི་བའི་ཐོ་བཀོད་དང་མི་ཕྱིས་ལས་དོན།	༢.༠༧༧				༢.༠༧༧
༤༠༩.༠༡	ཞི་བའི་ཐོ་བཀོད་དང་མི་ཕྱིས་ལས་དོན།	༡.༥༥༩				༡.༥༥༩
༤༠༦.༠༡	ཞི་བའི་ཐོ་བཀོད་དང་མི་ཕྱིས་ལས་དོན།	༡.༧༩༤				༡.༧༩༤
༤༠༢.༠༡	ཞི་བའི་ཐོ་བཀོད་དང་མི་ཕྱིས་ལས་དོན།	༡.༧༥༥				༡.༧༥༥
༤༡༦.༠༡	ཞི་བའི་ཐོ་བཀོད་དང་མི་ཕྱིས་ལས་དོན།	༡.༢༣༧				༡.༢༣༧
༤༡༥.༠༡	ཞི་བའི་ཐོ་བཀོད་དང་མི་ཕྱིས་ལས་དོན།	༡.༥༥༤				༡.༥༥༤
༤༠༥.༠༡	ཞི་བའི་ཐོ་བཀོད་དང་མི་ཕྱིས་ལས་དོན།	༡.༩༠༤				༡.༩༠༤
༤༠༧.༠༡	ཞི་བའི་ཐོ་བཀོད་དང་མི་ཕྱིས་ལས་དོན།	༡.༩༣༢	༠.༡༥༠			༢.༠༨༢
༤༡༧.༠༡	ཞི་བའི་ཐོ་བཀོད་དང་མི་ཕྱིས་ལས་དོན།	༡.༠༥༩				༡.༠༥༩
༤༡༢.༠༡	ཞི་བའི་ཐོ་བཀོད་དང་མི་ཕྱིས་ལས་དོན།	༠.༤༢༡				༠.༤༢༡
༤༡༤.༠༡	ཞི་བའི་ཐོ་བཀོད་དང་མི་ཕྱིས་ལས་དོན།	༡.༢༧༡				༡.༢༧༡
༤༡༧.༠༡	ཞི་བའི་ཐོ་བཀོད་དང་མི་ཕྱིས་ལས་དོན།	༢.༧༠༠				༢.༧༠༠
༤༠༤.༠༡	ཞི་བའི་ཐོ་བཀོད་དང་མི་ཕྱིས་ལས་དོན།	༡.༤༣༤				༡.༤༣༤
	<b>བརྗོད་མཁུ།</b>	<b>༥༢.༩༦༩</b>	<b>༢༩.༡༤༤</b>			<b>༨༢.༡༡༣</b>
༤༠༩.༠༡	ས་འཇུག་དང་ས་ཆ་ཐོ་བཀོད་ལས་དོན།	༢.༤༤༧	༤.༢༢༡			༦.༦༦༨
༡༡༥.༠༡	ས་འཇུག་དང་ས་ཆ་ཐོ་བཀོད་ལས་དོན།	༡༡༤.༣༡༡	༥༥.༩༠༠			༡༧༠.༢༡༡
༤༠༤.༠༡	ས་འཇུག་དང་ས་ཆ་ཐོ་བཀོད་ལས་དོན།	༢.༩༥༦				༢.༩༥༦
༤༡༢.༠༡	ས་འཇུག་དང་ས་ཆ་ཐོ་བཀོད་ལས་དོན།	༢.༢༤༠				༢.༢༤༠
༤༠༧.༠༡	ས་འཇུག་དང་ས་ཆ་ཐོ་བཀོད་ལས་དོན།	༢.༧༤༦				༢.༧༤༦
༤༡༧.༠༡	ས་འཇུག་དང་ས་ཆ་ཐོ་བཀོད་ལས་དོན།	༢.༣༩༤				༢.༣༩༤
༤༠༩.༠༡	ས་འཇུག་དང་ས་ཆ་ཐོ་བཀོད་ལས་དོན།	༤.༠༧༤				༤.༠༧༤
༤༠༦.༠༡	ས་འཇུག་དང་ས་ཆ་ཐོ་བཀོད་ལས་དོན།	༢.༧༤༦	༠.༠༤༠			༢.༧༨༦
༤༠༢.༠༡	ས་འཇུག་དང་ས་ཆ་ཐོ་བཀོད་ལས་དོན།	༡.༦༦༤				༡.༦༦༤
༤༡༤.༠༡	ས་འཇུག་དང་ས་ཆ་ཐོ་བཀོད་ལས་དོན།	༢.༣༩༧	༡.༤༢༧			༣.༨༢༤
༤༡༦.༠༡	ས་འཇུག་དང་ས་ཆ་ཐོ་བཀོད་ལས་དོན།	༢.༦༣༠				༢.༦༣༠
༤༡༩.༠༡	ས་འཇུག་དང་ས་ཆ་ཐོ་བཀོད་ལས་དོན།	༢.༡༢༡	༡.༠༥༩			༣.༡༨༠
༤༡༠.༠༡	ས་འཇུག་དང་ས་ཆ་ཐོ་བཀོད་ལས་དོན།	༢.༣༡༩				༢.༣༡༩
༤༡༠.༠༡	ས་འཇུག་དང་ས་ཆ་ཐོ་བཀོད་ལས་དོན།	༢.༠༤༣				༢.༠༤༣
༤༡༩.༠༡	ས་འཇུག་དང་ས་ཆ་ཐོ་བཀོད་ལས་དོན།	༡.༢༧༠				༡.༢༧༠
༤༠༥.༠༡	ས་འཇུག་དང་ས་ཆ་ཐོ་བཀོད་ལས་དོན།	༢.༤༤༥	༠.༠༢༧			༢.༤༧༢
༤༡༥.༠༡	ས་འཇུག་དང་ས་ཆ་ཐོ་བཀོད་ལས་དོན།	༢.༠༢༤	༡༢.༢༤༩			༡༤.༢༧༣
༤༡༤.༠༡	ས་འཇུག་དང་ས་ཆ་ཐོ་བཀོད་ལས་དོན།	༢.༣༤༦				༢.༣༤༦

བདག་ཚྱོད་ རྒྱ་མཚན།	ལས་འཛིན།	རྒྱ་ཚྱོད་	གསར་རྒྱུ་བ།	རྒྱན་ འབྲུལ།	རྒྱན་ཚབ།	བསྐྱོན་ལས།
༩༡༧.༠༧	ས་འཇམ་དང་ས་ཆའོ་བཀོད་ལས་དོན།	༣.༢༩༠	༠.༢༠༠			༣.༤༩༠
༩༠༩.༠༧	ས་འཇམ་དང་ས་ཆའོ་བཀོད་ལས་དོན།	༤.༣༤༧	༧.༥༤༦			༡.༢༠༩
༡༡༥.༠༧	རྒྱལ་ཡོད་ས་མ་ཆ་ལས་དོན།	༣༦.༧༥༤	༢༥.༧༡༧			༡༠.༠༣༧
	<b>བསྐྱོན་ལས།</b>	<b>༡༠༧.༣༧༧</b>	<b>༡༠༤.༤༦༣</b>	<b>-</b>	<b>-</b>	<b>༣.༩༡༤</b>
	<b>མི་མང་ཕྱོད་ལས་དོན།</b>	<b>༡,༡༠༩.༠༤༣</b>	<b>-</b>	<b>༡༡༤.༤༤༩</b>	<b>༣,༠༣༤.༡༦༣</b>	<b>༤,༢༥༧.༦༦༥</b>
༡༠༣.༠༧	དམངས་ཚུལ་ལས་དོན།	༡,༡༠༩.༠༤༣		༡༡༤.༤༤༩	༣,༠༣༤.༡༦༣	༤,༢༥༧.༦༦༥
	<b>བསྐྱོན་ལས།</b>	<b>༡,༡༠༩.༠༤༣</b>	<b>-</b>	<b>༡༡༤.༤༤༩</b>	<b>༣,༠༣༤.༡༦༣</b>	<b>༤,༢༥༧.༦༦༥</b>
	<b>མི་རྒྱུ་ལས་དོན།</b>	<b>༩,༢༣༤.༡༧༠</b>	<b>༣,༤༥༣.༤༧༤</b>	<b>-</b>	<b>-</b>	<b>༡༢,༦༨༧.༦༤༤</b>
༩༡༠.༠༤	གཞི་རྒྱུ་ཤེས་ཡོན་ལས་དོན།		༠.༧༩༤			༠.༧༩༤
༩༠༧.༠༤	གཞི་རྒྱུ་ཤེས་ཡོན་ལས་དོན།		༠.༠༥༠			༠.༠༥༠
༡༢༤.༠༧	གཞི་རྒྱུ་ཤེས་ཡོན་ལས་དོན།	༥༦༢.༠༤༢	༧༥.༤༥༠			༦༣༧.༤༩༢
༩༠༤.༠༤	གཞི་རྒྱུ་ཤེས་ཡོན་ལས་དོན།		༠.༠༥༠			༠.༠༥༠
༩༠༣.༠༥	གཞི་རྒྱུ་ཤེས་ཡོན་ལས་དོན།		༠.༡༡༠			༠.༡༡༠
༩༠༩.༠༢	གཞི་རྒྱུ་ཤེས་ཡོན་ལས་དོན།		༠.༥༠༠			༠.༥༠༠
༩༠༩.༠༧	གཞི་རྒྱུ་ཤེས་ཡོན་ལས་དོན།	༡༠༧.༠༤༠	༤༥.༠༤༧			༡༥༢.༠༨༧
༩༡༥.༡༠	གཞི་རྒྱུ་ཤེས་ཡོན་ལས་དོན།		༠.༡༠༠			༠.༡༠༠
༩༠༤.༡༦	གཞི་རྒྱུ་ཤེས་ཡོན་ལས་དོན།		༠.༦༡༦			༠.༦༡༦
༩༡༤.༠༧	གཞི་རྒྱུ་ཤེས་ཡོན་ལས་དོན།		༠.༠༢༠			༠.༠༢༠
༩༠༧.༠༢	གཞི་རྒྱུ་ཤེས་ཡོན་ལས་དོན།		༠.༠༦༩			༠.༠༦༩
༩༡༠.༠༤	གཞི་རྒྱུ་ཤེས་ཡོན་ལས་དོན།		༠.༢༠༠			༠.༢༠༠
༩༠༤.༡༦	གཞི་རྒྱུ་ཤེས་ཡོན་ལས་དོན།		༠.༤༠༠			༠.༤༠༠
༩༠༧.༡༡	གཞི་རྒྱུ་ཤེས་ཡོན་ལས་དོན།		༠.༧༥༠			༠.༧༥༠
༩༠༤.༠༧	གཞི་རྒྱུ་ཤེས་ཡོན་ལས་དོན།	༢༠༤.༥༡༦	༣༠.༦༤༣			༢༣༥.༡༥༩
༩༠༧.༠༧	གཞི་རྒྱུ་ཤེས་ཡོན་ལས་དོན།	༡༠༧.༦༦༦	༩.༤༩༩			༡༡༧.༡༦༥
༩༡༡.༠༧	གཞི་རྒྱུ་ཤེས་ཡོན་ལས་དོན།	༡༡༦.༧༤༣	༡༠༩.༡༦༤			༢༢༥.༩༠༧
༩༡༢.༠༧	གཞི་རྒྱུ་ཤེས་ཡོན་ལས་དོན།	༡༠༥.༥༧༠	༣༤.༦༣༤			༡༤༠.༢༠༤
༩༠༧.༠༧	གཞི་རྒྱུ་ཤེས་ཡོན་ལས་དོན།	༣༠༦.༤༠༧	༢༧.༦༧༥			༣༣༤.༠༨༢
༩༡༤.༠༢	གཞི་རྒྱུ་ཤེས་ཡོན་ལས་དོན།		༠.༣༠༠			༠.༣༠༠
༩༠༣.༠༧	གཞི་རྒྱུ་ཤེས་ཡོན་ལས་དོན།	༢༦༥.༡༣༥	༧.༧༠༣			༢༧༢.༨༣༨
༩༠༦.༠༧	གཞི་རྒྱུ་ཤེས་ཡོན་ལས་དོན།	༡༦༥.༠༩༧	༢༧.༠༢༦			༡༩༢.༡༢༣
༩༠༢.༠༧	གཞི་རྒྱུ་ཤེས་ཡོན་ལས་དོན།	༧༣.༣༩༥	༢༢.༥༩༥			༩༥.༩༩༠
༩༡༤.༠༤	གཞི་རྒྱུ་ཤེས་ཡོན་ལས་དོན།		༠.༤༠༠			༠.༤༠༠
༩༠༤.༠༢	གཞི་རྒྱུ་ཤེས་ཡོན་ལས་དོན།		༠.༡༧༠			༠.༡༧༠
༩༡༣.༠༥	གཞི་རྒྱུ་ཤེས་ཡོན་ལས་དོན།		༠.༣༠༠			༠.༣༠༠

བདག་རྒྱུང་ སྐྱེ་ཕན	ལས་རིམ།	ལྷན་རྒྱུང་	གསར་སྐྱུག་	ལྷན་ བསྐྱུག་	ལྷན་ཚབ།	བསྐྱེ་ཕན།
༤༠༤.༡༤	གཞི་རྒྱུ་ཤེས་ཡོན་ལས་དོན།		༠.༠༩༤			༠.༠༩༤
༤༡༤.༠༡	གཞི་རྒྱུ་ཤེས་ཡོན་ལས་དོན།	༢༣༩.༠༢༩	༣༠.༣༥༡			༢༦༩.༣༨༠
༤༡༣.༠༡	གཞི་རྒྱུ་ཤེས་ཡོན་ལས་དོན།	༡༢༤.༡༩༥	༥༤.༠༦༠			༡༧༨.༢༥༥
༤༠༩.༠༣	གཞི་རྒྱུ་ཤེས་ཡོན་ལས་དོན།		༠.༠༤༠			༠.༠༤༠
༤༡༦.༠༡	གཞི་རྒྱུ་ཤེས་ཡོན་ལས་དོན།	༡༥༢.༡༩༣	༤༥.༥༢༡			༡༩༧.༧༡༤
༤༡༣.༠༢	གཞི་རྒྱུ་ཤེས་ཡོན་ལས་དོན།		༠.༡༥༠			༠.༡༥༠
༤༡༠.༠༡	གཞི་རྒྱུ་ཤེས་ཡོན་ལས་དོན།	༡༤༩.༣༢༥	༣༩.༣༤༩			༡༨༨.༦༧༤
༤༢༠.༠༩	གཞི་རྒྱུ་ཤེས་ཡོན་ལས་དོན།		༠.༠༥༩			༠.༠༥༩
༤༠༧.༠༦	གཞི་རྒྱུ་ཤེས་ཡོན་ལས་དོན།		༠.༡༧༠			༠.༡༧༠
༤༠༣.༠༤	གཞི་རྒྱུ་ཤེས་ཡོན་ལས་དོན།		༠.༠༤༤			༠.༠༤༤
༤༡༦.༠༢	གཞི་རྒྱུ་ཤེས་ཡོན་ལས་དོན།		༠.༡༤༥			༠.༡༤༥
༤༡༩.༠༡	གཞི་རྒྱུ་ཤེས་ཡོན་ལས་དོན།	༢༥.༥༩༦	༡༥.༤༤༦			༤༡.༠༤༢
༤༢༠.༠༡	གཞི་རྒྱུ་ཤེས་ཡོན་ལས་དོན།	༡༤༡.༢༦༣	༥༢.༥༢༡			༡༩༣.༧༨༤
༤༠༡.༠༤	གཞི་རྒྱུ་ཤེས་ཡོན་ལས་དོན།		༠.༥༢༥			༠.༥༢༥
༤༠༩.༠༡	གཞི་རྒྱུ་ཤེས་ཡོན་ལས་དོན།	༡,༥༡༠.༢༩༦	༦༠༤.༤༣༥			༢,༡༡༤.༧༣༡
༤༡༤.༠༥	གཞི་རྒྱུ་ཤེས་ཡོན་ལས་དོན།		༠.༡༠༠			༠.༡༠༠
༤༠༦.༡༢	གཞི་རྒྱུ་ཤེས་ཡོན་ལས་དོན།		༠.༡༠༠			༠.༡༠༠
༤༠༤.༡༠	གཞི་རྒྱུ་ཤེས་ཡོན་ལས་དོན།		༠.༡༠༠			༠.༡༠༠
༤༠༥.༠༡	གཞི་རྒྱུ་ཤེས་ཡོན་ལས་དོན།	༩༡.༧༤༤	༤.༧༠༡			༡༠༠.༤༤༥
༤༡༤.༠༡	གཞི་རྒྱུ་ཤེས་ཡོན་ལས་དོན།	༡༩༤.༣༧༩	༤༩.༦༠༤			༢༤༣.༩༨༣
༤༠༦.༡༠	གཞི་རྒྱུ་ཤེས་ཡོན་ལས་དོན།		༠.༣༦༩			༠.༣༦༩
༤༠༤.༠༤	གཞི་རྒྱུ་ཤེས་ཡོན་ལས་དོན།		༠.༡༠༠			༠.༡༠༠
༤༠༡.༡༢	གཞི་རྒྱུ་ཤེས་ཡོན་ལས་དོན།		༠.༠༥༠			༠.༠༥༠
༤༠༤.༠༧	གཞི་རྒྱུ་ཤེས་ཡོན་ལས་དོན།		༠.༠༣༠			༠.༠༣༠
༤༡༤.༠༡	གཞི་རྒྱུ་ཤེས་ཡོན་ལས་དོན།	༥༤.༧༦༩	༦.༩༥༤			༦༡.༧༢༣
༤༡༧.༠༡	གཞི་རྒྱུ་ཤེས་ཡོན་ལས་དོན།	༣༧༤.༠༤༤	༡༢༡.༠༧༦			༤༩༥.༡༢༠
༤༡༠.༠༢	གཞི་རྒྱུ་ཤེས་ཡོན་ལས་དོན།		༠.༣༠༠			༠.༣༠༠
༤༠༤.༠༡	གཞི་རྒྱུ་ཤེས་ཡོན་ལས་དོན།	༣༠༠.༢༠༣	༥༤.༡༥༤			༣༥༤.༣༥༧
༤༠༥.༠༦	གཞི་རྒྱུ་ཤེས་ཡོན་ལས་དོན།		༠.༣༧༩			༠.༣༧༩
༡༡༩.༠༡	འཛིན་སྲོང་སྲོང་བཟང་ལས་དོན།	༤༩.༩༠༦	༤༠.༡༤༧			༩༠.༠༥༣
༡༡༤.༠༡	ཚོང་ལ་གོང་འཕེལ་ལས་དོན།	༡༥.༧༡༠	༣.༧༩༣			༡༩.༥༠༣
༡༢༠.༠༡	གཙོ་རིམ་ཤེས་ཡོན་ལས་རིམ།		༢༡༤.༥༢༡			༢༡༤.༥༢༡
༡༢༢.༠༡	གཙོ་རིམ་ཤེས་ཡོན་ལས་རིམ།		༧.༢༩༧			༧.༢༩༧
༡༢༤.༠༡	འཕྲོ་མཐུད་དང་གཞི་རྒྱུ་ཤེས་ཡོན་ལས་དོན།	༠.༣༢༥				༠.༣༢༥

བདག་སྐྱོང་ སྡེ་མནལ།	ལས་རིམ།	རྒྱན་སྐྱོང་།	གསར་སྐྱུག།	སྒྲིག་ འགྲུལ།	སྒྲིག་ཚབ།	བསྐྱོམས།
༡༠༩.༠༡	འཕྲོ་མཐུང་དང་གཞི་རྒྱུ་ཤེས་ཡོན་ལས་དོན།	༡༦.༧༢༡	༣༧༤.༤༩༤			༣༩༥.༦༢༩
༧༡༥.༡༢	འཕྲོ་མཐུང་དང་གཞི་རྒྱུ་ཤེས་ཡོན་ལས་དོན།		༠.༡༠༠			༠.༡༠༠
༡༢༢.༠༡	གཙུག་ལག་སློབ་སྡེ་ཡིག་ཚང་ལས་དོན།	༡༥.༦༢༠	༥༡.༢༥༡			༧༦.༤༧༡
༡༢༠.༠༡	གཙུག་ལག་སློབ་སྡེ་ཡིག་ཚང་ལས་དོན།		༡༠.༩༦༢			༡༠.༩༦༢
༡༢༩.༠༡	སློབ་གྲྭ་འཛིན་སྐྱོབ་སྐྱོ་ལས་དོན།	༩༤.༥༧༡	༡༢.༤༦༥			༡༠༧.༠༣༦
༡༢༤.༠༡	རྒྱལ་འཛིན་ཤེས་རིག་ཚོགས་སྡེ་ལས་དོན།	༥༢.༣༦༧	༣༩.༥༢༥			༩༡.༨༩༢
༡༠༩.༠༡	ཤེས་རིག་སློབ་སྐྱོབ་བཀོད་ཁྲུབ་ལས་དོན།	༦༡.༥༦༤	༩༣.༥༢༢			༡༥༥.༠༨༦
༡༠༢.༠༡	ཤེས་རིག་སློབ་སྐྱོབ་བཀོད་ཁྲུབ་ལས་དོན།	༧༡༢.༣༥༤	༡༢༡.༡༢༩			༨༣༣.༤༨༣
	<b>བསྐྱོམས།</b>	<b>༦,༥༠༦.༡༥༠</b>	<b>༡,༥༤༡.༧༡༥</b>			<b>༨,༠༤༧.༨༦༥</b>
༥༠༧.༠༥	མི་མང་འཕྲོད་བསྟེན་ (འབྲུ་ནི་ཡོད་མི་དང་མེད་ མི་ནད་རིགས་) ལས་དོན།		༠.༧༧༠			༠.༧༧༠
༥༠༧.༠༤	མི་མང་འཕྲོད་བསྟེན་ (འབྲུ་ནི་ཡོད་མི་དང་མེད་ མི་ནད་རིགས་) ལས་དོན།		༡.༠༢༩			༡.༠༢༩
༥༠༣.༠༩	མི་མང་འཕྲོད་བསྟེན་ (འབྲུ་ནི་ཡོད་མི་དང་མེད་ མི་ནད་རིགས་) ལས་དོན།		༡.༥༢༢			༡.༥༢༢
༥༠༣.༠༦	མི་མང་འཕྲོད་བསྟེན་ (འབྲུ་ནི་ཡོད་མི་དང་མེད་ མི་ནད་རིགས་) ལས་དོན།		༠.༥༠༠			༠.༥༠༠
༥༠༤.༡༢	མི་མང་འཕྲོད་བསྟེན་ (འབྲུ་ནི་ཡོད་མི་དང་མེད་ མི་ནད་རིགས་) ལས་དོན།		༠.༣༤༥			༠.༣༤༥
༥༡༥.༡༡	མི་མང་འཕྲོད་བསྟེན་ (འབྲུ་ནི་ཡོད་མི་དང་མེད་ མི་ནད་རིགས་) ལས་དོན།		༠.༥༩༠			༠.༥༩༠
༥༡༠.༡༡	མི་མང་འཕྲོད་བསྟེན་ (འབྲུ་ནི་ཡོད་མི་དང་མེད་ མི་ནད་རིགས་) ལས་དོན།		༠.༥༥༤			༠.༥༥༤
༥༡༤.༡༢	མི་མང་འཕྲོད་བསྟེན་ (འབྲུ་ནི་ཡོད་མི་དང་མེད་ མི་ནད་རིགས་) ལས་དོན།		༠.༤༣༠			༠.༤༣༠
༥༠༤.༡༢	མི་མང་འཕྲོད་བསྟེན་ (འབྲུ་ནི་ཡོད་མི་དང་མེད་ མི་ནད་རིགས་) ལས་དོན།		༠.༤༥༥			༠.༤༥༥
༥༠༥.༡༢	མི་མང་འཕྲོད་བསྟེན་ (འབྲུ་ནི་ཡོད་མི་དང་མེད་ མི་ནད་རིགས་) ལས་དོན།		༡.༡༦༧			༡.༡༦༧
༥༠༤.༠༩	མི་མང་འཕྲོད་བསྟེན་ (འབྲུ་ནི་ཡོད་མི་དང་མེད་ མི་ནད་རིགས་) ལས་དོན།		༠.༤༦༢			༠.༤༦༢
༥༡༧.༠༩	མི་མང་འཕྲོད་བསྟེན་ (འབྲུ་ནི་ཡོད་མི་དང་མེད་ མི་ནད་རིགས་) ལས་དོན།		༠.༩༤༩			༠.༩༤༩
༥༠༥.༠༥	མི་མང་འཕྲོད་བསྟེན་ (འབྲུ་ནི་ཡོད་མི་དང་མེད་ མི་ནད་རིགས་) ལས་དོན།		༠.༤༩༩			༠.༤༩༩
༥༠༤.༡༢	མི་མང་འཕྲོད་བསྟེན་ (འབྲུ་ནི་ཡོད་མི་དང་མེད་ མི་ནད་རིགས་) ལས་དོན།		༠.༣༡༢			༠.༣༡༢



















བདུ་གཏུང་ ལྷན་པ།	ལས་ཤིན།	སྒྲིག་ཏུ་གྲུབ་སྐྱོན་	གསལ་རྒྱུ་བ།	ཕྱི་ འགྲུལ།	ཕྱི་ཚབ།	བཟོ་ལས།
༧༠,༠༩	མི་མང་འཕྲོད་བསྟེན་ (འབྲུ་ནི་ཡོད་མི་དང་མེད་ མི་ནད་རིགས) ལས་དོན།		༩,༠༧༩			༩,༠༧༩
༧༡,༠༧	མི་མང་འཕྲོད་བསྟེན་ (འབྲུ་ནི་ཡོད་མི་དང་མེད་ མི་ནད་རིགས) ལས་དོན།		༠,༤༧༠			༠,༤༧༠
༧༠༧,༠༧	མི་མང་འཕྲོད་བསྟེན་ (འབྲུ་ནི་ཡོད་མི་དང་མེད་ མི་ནད་རིགས) ལས་དོན།		༠,༩༠༧			༠,༩༠༧
༧༡༧,༡༧	མི་མང་འཕྲོད་བསྟེན་ (འབྲུ་ནི་ཡོད་མི་དང་མེད་ མི་ནད་རིགས) ལས་དོན།		༩,༡༧༠			༩,༡༧༠
༧༠༧,༠༧	མི་མང་འཕྲོད་བསྟེན་ (འབྲུ་ནི་ཡོད་མི་དང་མེད་ མི་ནད་རིགས) ལས་དོན།		༠,༩༠༧			༠,༩༠༧
༧༠༧,༠༤	མི་མང་འཕྲོད་བསྟེན་ (འབྲུ་ནི་ཡོད་མི་དང་མེད་ མི་ནད་རིགས) ལས་དོན།		༠,༧༠༤			༠,༧༠༤
༧༠༧,༡༩	མི་མང་འཕྲོད་བསྟེན་ (འབྲུ་ནི་ཡོད་མི་དང་མེད་ མི་ནད་རིགས) ལས་དོན།		༧,༡༧༠			༧,༡༧༠
༧༡༧,༠༧	སྐྱེད་ལུགས་ཚད་འཛིན་ལས་དོན།	༧༡,༧༠༧	༩,༡༧༠			༧༦,༧༠༧
༧༠༧,༡༩	བརྟུགས་དུང་དང་སྐྱེད་བཅོས་ ། ། ། ལག་རིམ་སྐྱེད་ལང་ ། ། ། ། ། ། ལས་དོན།		༠,༤༠༠			༠,༤༠༠
༧༡༧,༡༧	བརྟུགས་དུང་དང་སྐྱེད་བཅོས་ ། ། ། ལག་རིམ་སྐྱེད་ལང་ ། ། ། ། ། ། ལས་དོན།		༠,༦༧༠			༠,༦༧༠
༧༠༩,༡༠	བརྟུགས་དུང་དང་སྐྱེད་བཅོས་ ། ། ། ལག་རིམ་སྐྱེད་ལང་ ། ། ། ། ། ། ལས་དོན།		༩,༩༠༧			༩,༩༠༧
༧༡༧,༡༩	བརྟུགས་དུང་དང་སྐྱེད་བཅོས་ ། ། ། ལག་རིམ་སྐྱེད་ལང་ ། ། ། ། ། ། ལས་དོན།		༠,༧༡༧			༠,༧༡༧
༧༠༧,༠༧	བརྟུགས་དུང་དང་སྐྱེད་བཅོས་ ། ། ། ལག་རིམ་སྐྱེད་ལང་ ། ། ། ། ། ། ལས་དོན།		༠,༠༧༠			༠,༠༧༠
༧༠༧,༠༧	བརྟུགས་དུང་དང་སྐྱེད་བཅོས་ ། ། ། ལག་རིམ་སྐྱེད་ལང་ ། ། ། ། ། ། ལས་དོན།		༠,༠༧༠			༠,༠༧༠
༧༠༧,༠༧	བརྟུགས་དུང་དང་སྐྱེད་བཅོས་ ། ། ། ལག་རིམ་སྐྱེད་ལང་ ། ། ། ། ། ། ལས་དོན།		༠,༠༧༠			༠,༠༧༠
༧༠༧,༠༧	བརྟུགས་དུང་དང་སྐྱེད་བཅོས་ ། ། ། ལག་རིམ་སྐྱེད་ལང་ ། ། ། ། ། ། ལས་དོན།		༠,༠༧༠			༠,༠༧༠
༧༠༧,༠༧	བརྟུགས་དུང་དང་སྐྱེད་བཅོས་ ། ། ། ལག་རིམ་སྐྱེད་ལང་ ། ། ། ། ། ། ལས་དོན།		༠,༠༧༠			༠,༠༧༠
༧༡༧,༠༧	བརྟུགས་དུང་དང་སྐྱེད་བཅོས་ ། ། ། ལག་རིམ་སྐྱེད་ལང་ ། ། ། ། ། ། ལས་དོན།	༤༤,༤༡༧	༧༠,༠༧༠			༢༦,༦༥༧
༧༡༧,༠༤	བརྟུགས་དུང་དང་སྐྱེད་བཅོས་ ། ། ། ལག་རིམ་སྐྱེད་ལང་ ། ། ། ། ། ། ལས་དོན།		༠,༠༠༧			༠,༠༠༧











བདག་སྐྱོར་ སྟེན་ན།	ལས་རིམ།	རྒྱན་སྐྱོར་དང་ ལས་ཁུངས་།	གསལ་རྒྱུག།	སྒྲིག་ འགན་ལུགས།	སྒྲིག་ཚབ།	བསྐྱོན་ལུགས།
༤༠༩.༠༥	བརྟམ་དབྱེད་དང་སྐྱོན་བཅོས་ རྒྱན་ཁང་དང་ གཞི་རིམ་སྐྱོན་ཁང་ལས་རྩིན།		༠.༡༥༠			༠.༡༥༠
༤༡༩.༠༣	བརྟམ་དབྱེད་དང་སྐྱོན་བཅོས་ རྒྱན་ཁང་དང་ གཞི་རིམ་སྐྱོན་ཁང་ལས་རྩིན།		༠.༡༠༠			༠.༡༠༠
༤༡༤.༠༡	བརྟམ་དབྱེད་དང་སྐྱོན་བཅོས་ རྒྱན་ཁང་དང་ གཞི་རིམ་སྐྱོན་ཁང་ལས་རྩིན།	༡༤.༠༡༤	༣.༦༥༤			༡༧.༦༤༣
༤༡༧.༠༡	བརྟམ་དབྱེད་དང་སྐྱོན་བཅོས་ རྒྱན་ཁང་དང་ གཞི་རིམ་སྐྱོན་ཁང་ལས་རྩིན།	༩༤.༡༡༤	༣༤.༡༠༥			༡༣༨.༢༡༩
༤༡༠.༠༣	བརྟམ་དབྱེད་དང་སྐྱོན་བཅོས་ རྒྱན་ཁང་དང་ གཞི་རིམ་སྐྱོན་ཁང་ལས་རྩིན།		༠.༧༣༦			༠.༧༣༦
༤༠༤.༠༡	གསོ་བའི་སྲིད་བྱུས་བཀོད་ཁབ་ལས་རྩིན།	༩༣.༦༩༡	༤༤.༡༩༡			༡༣༧.༨༨༢
༤༡༠.༠༤	གསོ་བའི་འཛིན་སྐྱོང་ལས་རྩིན།		༠.༤༧༠			༠.༤༧༠
༤༡༠.༠༤	གསོ་བའི་འཛིན་སྐྱོང་ལས་རྩིན།		༡.༧༤༠			༡.༧༤༠
༤༡༠.༠༩	གསོ་བའི་འཛིན་སྐྱོང་ལས་རྩིན།		༠.༤༤༢			༠.༤༤༢
༤༡༧.༠༣	གསོ་བའི་འཛིན་སྐྱོང་ལས་རྩིན།		༠.༡༡༠			༠.༡༡༠
༤༡༤.༠༡	གསོ་བའི་འཛིན་སྐྱོང་ལས་རྩིན།	༡.༤༡༢				༡.༤༡༢
༤༡༠.༠༣	གསོ་བའི་འཛིན་སྐྱོང་ལས་རྩིན།		༠.༧༩༢			༠.༧༩༢
༤༡༠.༠༧	གསོ་བའི་འཛིན་སྐྱོང་ལས་རྩིན།		༠.༩༥༠			༠.༩༥༠
༤༡༠.༠༣	གསོ་བའི་འཛིན་སྐྱོང་ལས་རྩིན།		༡.༡༧༥			༡.༡༧༥
༤༡༠.༠༤	གསོ་བའི་འཛིན་སྐྱོང་ལས་རྩིན།		༠.༡༠༠			༠.༡༠༠
༡༢༢.༠༡	སློུ་རྒྱལ་བཀའ་སྲོུུ་ལས་རྩིན།	༡༤.༤༢༧	༤.༥༤༩			༡༩.༩༧༦
༡༠༣.༠༡	གསོ་བའི་འཛིན་སྐྱོང་ལས་རྩིན།	༤༦.༣༠༦	༥༥.༠༢༧			༡༠༡.༣༣༣
	<b>བསྐྱོན་ལུགས།</b>	<b>༡,༧༣༡.༠༣༡</b>	<b>༡,༡༧༡.༡༦༤</b>	<b>-</b>		<b>༤,༩༠༢.༡༩༥</b>
	<b>དཔལ་འབྱོར་ལས་རྩིན་གཞན།</b>	<b>༢༩༩.༧༤༤</b>	<b>༤༠༤.༤༡༢</b>	<b>-</b>		<b>༧༠༤.༡༥༦</b>
༡༣༡.༠༡	ཚད་གཞི་དང་སྐུས་ཚད་དམ་འཛིན་ལས་རྩིན།	༢༦.༩༠༤	༣.༤༥༥			༣༠.༣༥༩
༡༡༠.༠༡	མི་སྐྱོབ་ལས་གོང་འཕེལ་ལས་རྩིན།	༡༣༩.༢༠༩	༡༦༩.༧༣༥			༣༠༩.༩༤༤
༡༠༦.༠༡	བཟོ་བསྐྱོར་གོང་འཕེལ་ལས་རྩིན།	༡༣.༦༤༥	༧.༣༠༢			༢༠.༩༤༧
༤༡༤.༠༡	བཟོ་རིག་སྐྱེ་འབྲས།	༡༠.༢༥༡	༥༣.༢༦༧			༦༣.༥༡༨
༡༠༥.༠༡	བསྐྱོན་རྒྱུས་ལས་རྩིན།	༡༣.༡༩༡	༤༤.༥༤༣			༥༧.༧༣༤
༡༢༦.༠༡	བཟོ་བཀའ་ཚོགས་སྐྱེ་ལས་རྩིན།	༥༧.༧༣༩	༥༩.༤༩༣			༡༡༧.༢༣༢
༡༡༠.༠༡	ལུ་གཡོག་ཚད་གཞི་ལས་རྩིན།	༧.༥༢༩	༡༣.༣༡༣			༢༠.༨༤༢
༡༡༠.༠༡	ལུ་གཡོག་ལས་རྩིན།	༡༣.༤༤༥	༤.༧༤༤			༡༨.༡༨༩
༡༡༠.༠༡	ལུ་གཡོག་ནང་བཟུགས་བཞག་ལས་རྩིན།	༤༠.༣༡༢	༡༧༣.༡༦༦			༢༡༣.༤༧༨
༡༠༣.༠༡	ལུ་གཡོག་ནང་བཟུགས་བཞག་ལས་རྩིན།	༡༤.༤༩༤	༡༧༧.༥༦༡			༡༩༢.༠༥༥
	<b>བསྐྱོན་ལུགས།</b>	<b>༢༩༩.༧༤༤</b>	<b>༤༠༤.༤༡༢</b>			<b>༧༠༤.༡༥༦</b>

བདག་རྒྱུང་ སྟེ་ཕན་	ལས་འཛིན་	རྒྱུ་རྒྱུ་	གསར་རྒྱུ་	རྒྱུ་ འགྲུལ་	རྒྱུ་ཚབ་	བསྟོན་པ་
<b>ཁྱིམ་བཟོ་དང་མི་སྡེ་ མཁོ་བྱུང་ལས་དོན།</b>		<b>402,923</b>	<b>7,000,064</b>	<b>-</b>		<b>2,270,002</b>
206.07	བཟོ་རིག་ལས་དོན།	26,622	206,267			222,449
206.07	ཁྲིམ་སྟེ་འཆར་གཞི་དང་གོང་འཕེལ་ལས་དོན།	22,966	20,202			64,729
202.72	ཁྲིམ་སྟེ་གཞི་རྩུབ་མཁོ་ཆས་གོང་འཕེལ་དང་ལྗོངས་ ཟུངས་ལས་དོན།		0,227			0,227
270.07	ཁྲིམ་སྟེ་གཞི་རྩུབ་མཁོ་ཆས་གོང་འཕེལ་དང་ལྗོངས་ ཟུངས་ལས་དོན།	74,429	22,406			22,724
276.02	ཁྲིམ་སྟེ་གཞི་རྩུབ་མཁོ་ཆས་གོང་འཕེལ་དང་ལྗོངས་ ཟུངས་ལས་དོན།		7,077			7,077
270.72	ཁྲིམ་སྟེ་གཞི་རྩུབ་མཁོ་ཆས་གོང་འཕེལ་དང་ལྗོངས་ ཟུངས་ལས་དོན།		7,042			7,042
276.09	ཁྲིམ་སྟེ་གཞི་རྩུབ་མཁོ་ཆས་གོང་འཕེལ་དང་ལྗོངས་ ཟུངས་ལས་དོན།		7,724			7,724
276.06	ཁྲིམ་སྟེ་གཞི་རྩུབ་མཁོ་ཆས་གོང་འཕེལ་དང་ལྗོངས་ ཟུངས་ལས་དོན།		7,002			7,002
206.70	ཁྲིམ་སྟེ་གཞི་རྩུབ་མཁོ་ཆས་གོང་འཕེལ་དང་ལྗོངས་ ཟུངས་ལས་དོན།		0,640			0,640
209.02	ཁྲིམ་སྟེ་གཞི་རྩུབ་མཁོ་ཆས་གོང་འཕེལ་དང་ལྗོངས་ ཟུངས་ལས་དོན།		0,220			0,220
279.07	ཁྲིམ་སྟེ་གཞི་རྩུབ་མཁོ་ཆས་གོང་འཕེལ་དང་ལྗོངས་ ཟུངས་ལས་དོན།	2,740	27,727			22,292
209.07	ཁྲིམ་སྟེ་གཞི་རྩུབ་མཁོ་ཆས་གོང་འཕེལ་དང་ལྗོངས་ ཟུངས་ལས་དོན།	77,000	72,002			22,422
270.06	ཁྲིམ་སྟེ་གཞི་རྩུབ་མཁོ་ཆས་གོང་འཕེལ་དང་ལྗོངས་ ཟུངས་ལས་དོན།		2,000			2,000
272.07	ཁྲིམ་སྟེ་གཞི་རྩུབ་མཁོ་ཆས་གོང་འཕེལ་དང་ལྗོངས་ ཟུངས་ལས་དོན།	26,222	26,222			22,602
202.07	ཁྲིམ་སྟེ་གཞི་རྩུབ་མཁོ་ཆས་གོང་འཕེལ་དང་ལྗོངས་ ཟུངས་ལས་དོན།	9,920	22,722			22,064
276.02	ཁྲིམ་སྟེ་གཞི་རྩུབ་མཁོ་ཆས་གོང་འཕེལ་དང་ལྗོངས་ ཟུངས་ལས་དོན།		7,744			7,744
209.02	ཁྲིམ་སྟེ་གཞི་རྩུབ་མཁོ་ཆས་གོང་འཕེལ་དང་ལྗོངས་ ཟུངས་ལས་དོན།		2,997			2,997
220.02	ཁྲིམ་སྟེ་གཞི་རྩུབ་མཁོ་ཆས་གོང་འཕེལ་དང་ལྗོངས་ ཟུངས་ལས་དོན།		2,049			2,049
276.07	ཁྲིམ་སྟེ་གཞི་རྩུབ་མཁོ་ཆས་གོང་འཕེལ་དང་ལྗོངས་ ཟུངས་ལས་དོན།	74,222	20,009			26,692

བདག་སྐྱོད་ སྟེན་མཛན།	ལས་ཤིངས།	སྐྱོན་སྐྱོད་	གསལ་རྒྱུག།	ལྷན་ བསྐྱེད།	ལྷན་ཚབ།	བསྟོར་མཁུ།
༤༡༣.༠༡	ཁྲོམ་སྟེ་གཞི་རྒྱུ་མཁོ་ཆས་ཤོང་འཕེལ་དང་ལྷོ་འདྲི་ ཟམ་ལས་དོན།	༡༡,༩༤༦	༥༠,༣༦༧			༦༣,༣༥༩
༤༡༤.༠༡	ཁྲོམ་སྟེ་གཞི་རྒྱུ་མཁོ་ཆས་ཤོང་འཕེལ་དང་ལྷོ་འདྲི་ ཟམ་ལས་དོན།	༡༣,༩༠༠	༦༠,༦༤༤			༧༤,༥༤༤
༤༡༦.༡༡	ཁྲོམ་སྟེ་གཞི་རྒྱུ་མཁོ་ཆས་ཤོང་འཕེལ་དང་ལྷོ་འདྲི་ ཟམ་ལས་དོན།		༠,༡༩༦			༠,༡༩༦
༤༠༤.༠༡	ཁྲོམ་སྟེ་གཞི་རྒྱུ་མཁོ་ཆས་ཤོང་འཕེལ་དང་ལྷོ་འདྲི་ ཟམ་ལས་དོན།	༡༤,༧༤༤	༩༧,༤༩༤			༡༡༢,༢༣༨
༤༡༠.༠༤	ཁྲོམ་སྟེ་གཞི་རྒྱུ་མཁོ་ཆས་ཤོང་འཕེལ་དང་ལྷོ་འདྲི་ ཟམ་ལས་དོན།		༠,༠༤༠			༠,༠༤༠
༤༡༠.༠༡	ཁྲོམ་སྟེ་གཞི་རྒྱུ་མཁོ་ཆས་ཤོང་འཕེལ་དང་ལྷོ་འདྲི་ ཟམ་ལས་དོན།	༡༧,༡༦༤	༧༦,༩༤༦			༩༤,༡༡༠
༤༠༧.༠༡	ཁྲོམ་སྟེ་གཞི་རྒྱུ་མཁོ་ཆས་ཤོང་འཕེལ་དང་ལྷོ་འདྲི་ ཟམ་ལས་དོན།	༡༤,༤༦༧	༡༤,༥༤༩			༢༩,༠༡༦
༤༠༩.༠༡	ཁྲོམ་སྟེ་གཞི་རྒྱུ་མཁོ་ཆས་ཤོང་འཕེལ་དང་ལྷོ་འདྲི་ ཟམ་ལས་དོན།	༡༤,༤༤༡	༩༤,༩༩༡			༡༠༩,༤༣༢
༤༠༦.༠༡	ཁྲོམ་སྟེ་གཞི་རྒྱུ་མཁོ་ཆས་ཤོང་འཕེལ་དང་ལྷོ་འདྲི་ ཟམ་ལས་དོན།	༡༣,༤༤༦	༩༤,༩༤༦			༡༠༨,༣༩༢
༤༡༧.༠༤	ཁྲོམ་སྟེ་གཞི་རྒྱུ་མཁོ་ཆས་ཤོང་འཕེལ་དང་ལྷོ་འདྲི་ ཟམ་ལས་དོན།		༠,༤༠༠			༠,༤༠༠
༤༡༣.༠༡	ཁྲོམ་སྟེ་གཞི་རྒྱུ་མཁོ་ཆས་ཤོང་འཕེལ་དང་ལྷོ་འདྲི་ ཟམ་ལས་དོན།	༡༣,༡༡༤	༩༩,༠༦༤			༡༡༢,༡༧༩
༤༡༡.༠༡	ཁྲོམ་སྟེ་གཞི་རྒྱུ་མཁོ་ཆས་ཤོང་འཕེལ་དང་ལྷོ་འདྲི་ ཟམ་ལས་དོན།	༡༤,༥༡༩	༡༦,༩༤༤			༣༡,༤༦༣
༤༡༡.༠༤	ཁྲོམ་སྟེ་གཞི་རྒྱུ་མཁོ་ཆས་ཤོང་འཕེལ་དང་ལྷོ་འདྲི་ ཟམ་ལས་དོན།		༠,༡༤༠			༠,༡༤༠
༤༡༦.༠༤	ཁྲོམ་སྟེ་གཞི་རྒྱུ་མཁོ་ཆས་ཤོང་འཕེལ་དང་ལྷོ་འདྲི་ ཟམ་ལས་དོན།		༡,༩༤༩			༡,༩༤༩
༤༠༤.༠༡	ཁྲོམ་སྟེ་གཞི་རྒྱུ་མཁོ་ཆས་ཤོང་འཕེལ་དང་ལྷོ་འདྲི་ ཟམ་ལས་དོན།	༡༧,༡༤༧	༡༩,༤༤༠			༣༦,༥༨༧
༤༠༧.༠༡	ཁྲོམ་སྟེ་གཞི་རྒྱུ་མཁོ་ཆས་ཤོང་འཕེལ་དང་ལྷོ་འདྲི་ ཟམ་ལས་དོན།	༡༤,༢༠༠	༤༧,༩༢༩			༦༢,༡༢༩
༤༠༧.༠༩	ཁྲོམ་སྟེ་གཞི་རྒྱུ་མཁོ་ཆས་ཤོང་འཕེལ་དང་ལྷོ་འདྲི་ ཟམ་ལས་དོན།		༠,༡༠༠			༠,༡༠༠
༤༡༤.༠༡	ཁྲོམ་སྟེ་གཞི་རྒྱུ་མཁོ་ཆས་ཤོང་འཕེལ་དང་ལྷོ་འདྲི་ ཟམ་ལས་དོན།		༠,༡༩༡			༠,༡༩༡
༤༠༤.༠༧	ཁྲོམ་སྟེ་གཞི་རྒྱུ་མཁོ་ཆས་ཤོང་འཕེལ་དང་ལྷོ་འདྲི་ ཟམ་ལས་དོན།		༠,༤༠༠			༠,༤༠༠

བདག་སྐྱོང་ སྡེ་པན།	ལས་འཛིན།	སྐྱེས་སྐོར་ལོ་	གསར་སྐྱུག་	སྤྱི་ བསྟན།	སྤྱི་ ཚབ།	བསྐྱོན་པ།
༤༠༤.༠༧	ཁྲོམ་སྡེ་གཞི་རྟེན་མཁོ་ཚས་གོང་འཕེལ་དང་ལྷན་ བཟུངས་ལས་དོན།	༡༦.༠༩༢	༥༦.༠༢༢			༤༢.༧༢༦
༤༠༩.༠༥	ཁྲོམ་སྡེ་གཞི་རྟེན་མཁོ་ཚས་གོང་འཕེལ་དང་ལྷན་ བཟུངས་ལས་དོན།		༧.༡༧༦			༧.༡༧༦
༤༡༧.༠༧	ཁྲོམ་སྡེ་གཞི་རྟེན་མཁོ་ཚས་གོང་འཕེལ་དང་ལྷན་ བཟུངས་ལས་དོན།	༡༦.༦༤༦	༥༧.༢༤༠			༧༧.༩༤༦
༡༠༢.༠༧	ཁྲོམ་སྡེ་འཚར་གཞི་དང་གོང་འཕེལ་ལས་དོན།	༧༠༥.༤༠༢	༦༧༩.༩༤༧			༧༤༥.༤༠༢
	<b>བསྐྱོན་པ།</b>	<b>༥༠༢.༩༤༢</b>	<b>༧,༧༠༧.༠༦༥</b>	-	-	<b>༧,༧༠༧.༠༦༥</b>
	<b>དལ་མངས་དང་ལས་སྡོམ་ ཚོས་ཕྱོགས་ལས་དོན།</b>	<b>༧༩༠.༢༡༠</b>	<b>༧,༥༧༢.༧༦༤</b>	-		<b>༧,༥༧༢.༧༦༤</b>
༤༠༤.༧༢	ཚོས་དང་ལམ་སྲོལ་ལས་དོན།	༠.༠༥༠	༡.༤༦༦			༡.༤༧༦
༤༡༧.༠༥	ཚོས་དང་ལམ་སྲོལ་ལས་དོན།	༠.༠༢༠				༠.༠༢༠
༤༡༥.༧༧	ཚོས་དང་ལམ་སྲོལ་ལས་དོན།	༠.༠༢༠	༧.༥༩༠			༧.༦༡༠
༤༠༤.༧༢	ཚོས་དང་ལམ་སྲོལ་ལས་དོན།	༠.༠༢༠				༠.༠༢༠
༤༠༧.༠༦	ཚོས་དང་ལམ་སྲོལ་ལས་དོན།	༠.༠༢༠	༥.༥༤༠			༥.༦༠༠
༡༠༧.༠༧	ཚོས་དང་ལམ་སྲོལ་ལས་དོན།	༧༢༢.༠༩༦	༥༥༢.༧༧༤			༦༧༤.༤༧༧
༤༠༦.༠༦	ཚོས་དང་ལམ་སྲོལ་ལས་དོན།	༠.༠༢༠	༧.༧༥༠			༧.༧༥༠
༤༠༥.༧༢	ཚོས་དང་ལམ་སྲོལ་ལས་དོན།	༠.༠༢༠	༠.༦༥༧			༠.༦༥༧
༤༠༢.༠༥	ཚོས་དང་ལམ་སྲོལ་ལས་དོན།	༠.༠༢༠	༠.༥༠༠			༠.༥༢༠
༤༠༤.༠༤	ཚོས་དང་ལམ་སྲོལ་ལས་དོན།	༠.༠༩༩	༠.༧༤༩			༠.༨༤༨
༤༡༤.༠༢	ཚོས་དང་ལམ་སྲོལ་ལས་དོན།	༠.༠༢༠				༠.༠༢༠
༤༡༦.༠༤	ཚོས་དང་ལམ་སྲོལ་ལས་དོན།	༠.༠༢༠	༠.༧༠༠			༠.༧༢༠
༤༠༢.༧༠	ཚོས་དང་ལམ་སྲོལ་ལས་དོན།	༠.༠༥༠	༧.༧༧༧			༧.༧༧༧
༤༠༩.༠༢	ཚོས་དང་ལམ་སྲོལ་ལས་དོན།	༠.༠༥༠	༢.༤༥༠			༢.༥༠༠
༤༡༢.༠༧	ཚོས་དང་ལམ་སྲོལ་ལས་དོན།	༠.༠༢༠	༧.༧༩༥			༧.༨༡༥
༤༡༥.༠༧	ཚོས་དང་ལམ་སྲོལ་ལས་དོན།	༠.༠༢༠	༠.༦༥༠			༠.༦༥༠
༤༡༢.༠༢	ཚོས་དང་ལམ་སྲོལ་ལས་དོན།	༠.༠༢༠				༠.༠༢༠
༤༠༤.༧༤	ཚོས་དང་ལམ་སྲོལ་ལས་དོན།	༠.༠༢༠	༠.༧༦༩			༠.༧༦༩
༤༡༠.༠༦	ཚོས་དང་ལམ་སྲོལ་ལས་དོན།	༠.༠༢༠	༧.༩༧༠			༧.༩༤༠
༤༡༥.༧༠	ཚོས་དང་ལམ་སྲོལ་ལས་དོན།	༠.༠༢༠	༠.༤༢༢			༠.༤༤༢
༤༡༠.༧༢	ཚོས་དང་ལམ་སྲོལ་ལས་དོན།	༠.༠༢༠	༠.༥༠༠			༠.༥༢༠
༤༠༧.༠༤	ཚོས་དང་ལམ་སྲོལ་ལས་དོན།	༠.༠༥༠	༢.༩༧༧			༢.༩༦༧
༤༠༦.༠༢	ཚོས་དང་ལམ་སྲོལ་ལས་དོན།	༠.༠༢༠	༧.༩༦༢			༧.༩༤༢
༤༠༤.༠༩	ཚོས་དང་ལམ་སྲོལ་ལས་དོན།	༠.༠༢༠	༠.༢༥༤			༠.༢༧༤
༤༠༤.༧༧	ཚོས་དང་ལམ་སྲོལ་ལས་དོན།	༠.༠༦༢	༧.༢༥༢			༧.༣༡༤
༤༠༢.༠༤	ཚོས་དང་ལམ་སྲོལ་ལས་དོན།	༠.༠༢༠	༠.༦༠༩			༠.༦༢༩

བདག་སྐྱོང་ སྡེ་མནལ།	ལས་ཤིངས།	སྐྱེན་སྐྱོང་།	གསར་སྐྱུག།	སྐྱིན་ བསྐྱུལ།	སྐྱིན་ཚབ།	བསྐྱོམས།
༧༡༢.༠༧	ཚོས་དང་ལམ་སྲོལ་ལས་དོན།	༠,༠༣༠	༠,༥༦༤			༠,༥༩༤
༧༠༢.༠༧	ཚོས་དང་ལམ་སྲོལ་ལས་དོན།	༠,༠༢༠	༡,༤༩༦			༡,༥༡༦
༧༡༦.༠༦	ཚོས་དང་ལམ་སྲོལ་ལས་དོན།	༠,༠༢༠	༠,༤༠༦			༠,༤༢༦
༧༠༧.༡༡	ཚོས་དང་ལམ་སྲོལ་ལས་དོན།	༠,༠༢༠	༠,༡༣༠			༠,༡༥༠
༧༡༡.༠༥	ཚོས་དང་ལམ་སྲོལ་ལས་དོན།	༠,༠༣༠				༠,༠༣༠
༧༠༦.༠༩	ཚོས་དང་ལམ་སྲོལ་ལས་དོན།	༠,༠༣༠				༠,༠༣༠
༧༠༣.༡༡	ཚོས་དང་ལམ་སྲོལ་ལས་དོན།	༠,༠༥༠	༠,༥༠༠			༠,༥༥༠
༧༠༧.༠༩	ཚོས་དང་ལམ་སྲོལ་ལས་དོན།	༠,༠༣༠				༠,༠༣༠
༧༡༧.༠༧	ཚོས་དང་ལམ་སྲོལ་ལས་དོན།	༠,༠༥༠	༣,༤༤༠			༣,༥༡༠
༧༡༡.༠༧	ཚོས་དང་ལམ་སྲོལ་ལས་དོན།	༠,༠༣༠	༠,༩༩༡			༡,༠༢༡
༧༠༦.༡༡	ཚོས་དང་ལམ་སྲོལ་ལས་དོན།	༠,༠༣༠	༡,༣༢༧			༡,༣༥༧
༧༠༣.༠༧	ཚོས་དང་ལམ་སྲོལ་ལས་དོན།		༧,༩༡༦	༢༢,༠༠༧		༢༩,༩༢༣
༧༡༡.༠༤	ཚོས་དང་ལམ་སྲོལ་ལས་དོན།	༠,༠༥༠	༡,༣༩༩			༡,༤༤༩
༧༠༧.༡༢	ཚོས་དང་ལམ་སྲོལ་ལས་དོན།	༠,༠༣༠				༠,༠༣༠
༧༠༢.༠༦	ཚོས་དང་ལམ་སྲོལ་ལས་དོན།	༠,༠༣༠	༢,༠༦༣			༢,༠༩༣
༧༡༧.༡༢	ཚོས་དང་ལམ་སྲོལ་ལས་དོན།	༠,༠༦༢	༡,༠༦༠			༡,༡༢༢
༧༠༤.༠༥	ཚོས་དང་ལམ་སྲོལ་ལས་དོན།	༠,༠༣༠				༠,༠༣༠
༧༡༦.༠༣	ཚོས་དང་ལམ་སྲོལ་ལས་དོན།	༠,༠༣༠	༠,༧༤༧			༠,༧༧༧
༧༠༦.༠༤	ཚོས་དང་ལམ་སྲོལ་ལས་དོན།	༠,༠༣༦	༠,༣༠༧			༠,༣༤༣
༧༡༤.༠༤	ཚོས་དང་ལམ་སྲོལ་ལས་དོན།	༠,༠༥༠	༠,༥༦༧			༠,༦༡༧
༧༠༩.༠༧	ཚོས་དང་ལམ་སྲོལ་ལས་དོན།	༠,༠༣༠	༠,༩༣༧			༠,༩༦༧
༧༡༥.༠༩	ཚོས་དང་ལམ་སྲོལ་ལས་དོན།	༠,༠༣༠	༢,༡༦༤			༢,༡༩༤
༧༡༢.༠༥	ཚོས་དང་ལམ་སྲོལ་ལས་དོན།	༠,༠༣༠	༢,༤༥༠			༢,༤༨༠
༧༠༦.༠༧	ཚོས་དང་ལམ་སྲོལ་ལས་དོན།	༠,༠༣༠	༠,༧༤༩			༠,༧༧༩
༧༡༤.༠༧	ཚོས་དང་ལམ་སྲོལ་ལས་དོན།	༠,༠༣༠	༠,༥༩༢			༠,༦༢༢
༧༡༧.༠༧	ཚོས་དང་ལམ་སྲོལ་ལས་དོན།	༡,༩༤༧	༥༡,༩༩༠			༥༣,༩༣༧
༧༠༧.༡༧	ཚོས་དང་ལམ་སྲོལ་ལས་དོན།	༠,༠༥༠	༠,༥༠༠			༠,༥༥༠
༧༡༠.༡༠	ཚོས་དང་ལམ་སྲོལ་ལས་དོན།		༠,༩༥༣			༠,༩༥༣
༧༡༧.༡༠	ཚོས་དང་ལམ་སྲོལ་ལས་དོན།	༠,༠༥༠	༠,༡༥༦			༠,༢༠༦
༧༡༤.༠༧	ཚོས་དང་ལམ་སྲོལ་ལས་དོན།	༠,༠༣༠	༠,༩༤༤			༡,༠༠༤
༧༡༧.༠༦	ཚོས་དང་ལམ་སྲོལ་ལས་དོན།	༠,༠༥༠	༣,༤༢༠			༣,༤༧༠
༧༡༤.༠༩	ཚོས་དང་ལམ་སྲོལ་ལས་དོན།	༠,༠༢༠	༡,༥༠༠			༡,༥༢༠
༧༠༩.༠༣	ཚོས་དང་ལམ་སྲོལ་ལས་དོན།	༠,༠༥༠	༡,༥༦༠			༡,༦༡༠
༧༡༧.༡༦	ཚོས་དང་ལམ་སྲོལ་ལས་དོན།	༠,༠༣༠	༡,༩༥༠			༡,༩༨༠

བདག་སྐྱོང་ སྡེ་མནལ།	ལས་ཤིངས།	སྐྱེད་སྐྱོང་།	གསར་སྐྱུག།	སྐྱིན་ བསྐྱུལ།	སྐྱིན་ཚབ།	བསྐྱོམས།
༤༠༥.༠༩	ཚོས་དང་ལམ་སློབ་ལས་དོན།	༠.༠༩༠	༠.༥༠༠			༠.༥༩༠
༤༡༤.༠༧	ཚོས་དང་ལམ་སློབ་ལས་དོན།	༡.༩༥༩	༩.༤༩༩			༡༠.༤༥༨
༤༡༧.༠༩	ཚོས་དང་ལམ་སློབ་ལས་དོན།	༠.༠༩༥	༡.༡༠༠			༡.༡༩༥
༤༠༧.༠༥	ཚོས་དང་ལམ་སློབ་ལས་དོན།	༠.༠༩༠	༠.༩༩༤			༠.༩༠༤
༤༡༠.༠༩	ཚོས་དང་ལམ་སློབ་ལས་དོན།	༠.༠༩༠	༠.༩༥༠			༠.༩༤༠
༤༡༤.༠༩	ཚོས་དང་ལམ་སློབ་ལས་དོན།	༠.༠༩༠	༠.༠༩༥			༠.༡༨༥
༤༡༠.༠༤	ཚོས་དང་ལམ་སློབ་ལས་དོན།	༠.༠༩༠	༠.༡༠༠			༠.༡༩༠
༤༠༧.༠༧	ཚོས་དང་ལམ་སློབ་ལས་དོན།	༠.༠༩༠	༠.༡༠༠			༠.༡༩༠
༤༠༧.༠༧	ཚོས་དང་ལམ་སློབ་ལས་དོན།	༠.༠༩༠	༤.༩༠༤			༤.༩༩༤
༤༠༤.༠༥	ཚོས་དང་ལམ་སློབ་ལས་དོན།	༠.༠༩༠	༡.༤༩༠			༡.༥༨༠
༤༡༧.༠༤	ཚོས་དང་ལམ་སློབ་ལས་དོན།	༠.༠༩༠	༠.༥༠༠			༠.༥༩༠
༤༠༥.༠༤	ཚོས་དང་ལམ་སློབ་ལས་དོན།	༠.༠༩༠	༠.༥༠༠			༠.༥༩༠
༤༡༧.༡༠	ཚོས་དང་ལམ་སློབ་ལས་དོན།	༠.༠༩༠	༠.༤༠༠			༠.༤༩༠
༤༠༩.༠༥	ཚོས་དང་ལམ་སློབ་ལས་དོན།	༠.༠༩༠	༡.༠༠༠			༡.༠༩༠
༤༠༤.༠༤	ཚོས་དང་ལམ་སློབ་ལས་དོན།	༠.༠༩༠				༠.༠༩༠
༤༠༧.༡༡	ཚོས་དང་ལམ་སློབ་ལས་དོན།	༠.༠༩༠	༠.༩༩༠			༠.༩༠༠
༤༡༧.༡༡	ཚོས་དང་ལམ་སློབ་ལས་དོན།	༠.༠༩༠	༩.༡༥༠			༩.༢༤༠
༤༡༩.༠༩	ཚོས་དང་ལམ་སློབ་ལས་དོན།	༠.༠༩༠	༤.༩༤༩			༥.༠༣༩
༤༡༤.༠༧	ཚོས་དང་ལམ་སློབ་ལས་དོན།	༠.༠༩༠				༠.༠༩༠
༤༠༤.༡༢	ཚོས་དང་ལམ་སློབ་ལས་དོན།	༠.༠༩༠	༠.༤༠༠			༠.༤༩༠
༤༠༤.༠༤	ཚོས་དང་ལམ་སློབ་ལས་དོན།	༠.༠༩༠	༠.༩༩༩			༠.༩༠༩
༤༠༥.༠༧	ཚོས་དང་ལམ་སློབ་ལས་དོན།	༠.༠༩༠				༠.༠༩༠
༤༡༤.༠༥	ཚོས་དང་ལམ་སློབ་ལས་དོན།	༠.༠༩༠	༠.༡༠༠			༠.༡༩༠
༤༡༧.༠༩	ཚོས་དང་ལམ་སློབ་ལས་དོན།	༠.༠༩༠	༠.༤༠༩			༠.༤༩༩
༤༡༧.༠༩	ཚོས་དང་ལམ་སློབ་ལས་དོན།	༠.༠༩༠	༩.༡༠༠			༩.༡༩༠
༤༠༤.༠༩	ཚོས་དང་ལམ་སློབ་ལས་དོན།	༠.༠༩༠	༩.༤༠༠			༩.༤༩༠
༤༡༤.༡༤	ཚོས་དང་ལམ་སློབ་ལས་དོན།	༠.༠༩༠	༠.༤༤༠			༠.༥༣༠
༤༠༥.༡༢	ཚོས་དང་ལམ་སློབ་ལས་དོན།	༠.༠༩༠	༠.༩༥༡			༠.༩༤༡
༤༡༩.༠༤	ཚོས་དང་ལམ་སློབ་ལས་དོན།	༠.༠༩༠	༡.༠༩༩			༡.༡༨༩
༤༡༤.༡༤	ཚོས་དང་ལམ་སློབ་ལས་དོན།	༠.༠༩༠	༩.༠༠༠			༩.༠༩༠
༤༡༤.༠༧	ཚོས་དང་ལམ་སློབ་ལས་དོན།	༡.༤༩༠	༥༩.༤༤༧			༦༠.༩༣༧
༤༠༧.༠༩	ཚོས་དང་ལམ་སློབ་ལས་དོན།	༠.༠༩༠	༩.༩༠༤			༩.༩༩༤
༤༠༧.༠༤	ཚོས་དང་ལམ་སློབ་ལས་དོན།	༠.༠༩༠	༠.༡༠༠			༠.༡༩༠
༤༠༩.༠༩	ཚོས་དང་ལམ་སློབ་ལས་དོན།	༠.༠༩༠	༠.༥༠༠			༠.༥༩༠

བདག་སྐྱོང་ སྡེ་མན	ལས་ཤིངས།	སྤྱི་ཕྱིད་	གསར་སྤྱད།	སྤྱི་ བསྐྱལ།	སྤྱི་ཚབ།	བསྐྱེལ་སྤྱོད།
༤༡༠.༡༡	ཚོས་དང་ལམ་སློབ་ལས་དོན།	༠.༠༢༠	༠.༡༠༠			༠.༡༢༠
༤༠༩.༠༦	ཚོས་དང་ལམ་སློབ་ལས་དོན།	༠.༠༥༠	༡.༢༠༠			༡.༢༥༠
༤༠༧.༠༤	ཚོས་དང་ལམ་སློབ་ལས་དོན།	༠.༠༥༠	༠.༤༤༩			༠.༥༩༩
༤༡༤.༡༡	ཚོས་དང་ལམ་སློབ་ལས་དོན།	༠.༠༣༥	༢.༩༩༥			༣.༠༣༠
༤༠༩.༡༩	ཚོས་དང་ལམ་སློབ་ལས་དོན།	༠.༠༣༠	༠.༢༧༧			༠.༣༠༧
༤༢༠.༠༩	ཚོས་དང་ལམ་སློབ་ལས་དོན།	༠.༠༣༠	༡.༣༤༠			༡.༣༧༠
༤༡༥.༡༢	ཚོས་དང་ལམ་སློབ་ལས་དོན།	༠.༠༢༠	༡.༩༤༤			༢.༠༠༤
༤༠༩.༠༩	ཚོས་དང་ལམ་སློབ་ལས་དོན།	༠.༠༣༠	༠.༥༦༥			༠.༥༩༥
༤༡༧.༠༩	ཚོས་དང་ལམ་སློབ་ལས་དོན།	༠.༠༣༠	༡.༡༠༠			༡.༡༣༠
༤༠༥.༠༩	ཚོས་དང་ལམ་སློབ་ལས་དོན།	༠.༠༣༠	༡.༥༠༠			༡.༥༣༠
༤༡༩.༠༧	ཚོས་དང་ལམ་སློབ་ལས་དོན།	༡.༤༧༢	༢༩.༣༥༩			༣༠.༨༣༡
༤༡༩.༠༦	ཚོས་དང་ལམ་སློབ་ལས་དོན།	༠.༠༣༠	༠.༣༦༦			༠.༣༩༦
༤༠༩.༡༥	ཚོས་དང་ལམ་སློབ་ལས་དོན།	༠.༠༢༠	༠.༤༠༠			༠.༤༢༠
༤༡༤.༡༩	ཚོས་དང་ལམ་སློབ་ལས་དོན།	༠.༠༣༠	༠.༥༠༠			༠.༥༣༠
༤༠༤.༡༦	ཚོས་དང་ལམ་སློབ་ལས་དོན།	༠.༠༥༠				༠.༠༥༠
༤༡༤.༡༢	ཚོས་དང་ལམ་སློབ་ལས་དོན།	༠.༠༣༠	༡.༦༢༥			༡.༦༥༥
༤༠༤.༡༥	ཚོས་དང་ལམ་སློབ་ལས་དོན།	༠.༠༥༠	༠.༢༠༠			༠.༢༥༠
༤༡༩.༠༦	ཚོས་དང་ལམ་སློབ་ལས་དོན།	༠.༠༣༠	༠.༧༤༤			༠.༧༧༤
༤༡༦.༠༩	ཚོས་དང་ལམ་སློབ་ལས་དོན།	༠.༠༥༠	༠.༤༠༠			༠.༤༥༠
༤༠༧.༡༦	ཚོས་དང་ལམ་སློབ་ལས་དོན།	༠.༠༣༠	༡.༦༠༠			༡.༦༣༠
༤༡༡.༠༩	ཚོས་དང་ལམ་སློབ་ལས་དོན།	༠.༠༢༠	༢.༣༦༧			༢.༣༨༧
༤༡༤.༠༧	ཚོས་དང་ལམ་སློབ་ལས་དོན།	༠.༠༣༠	༠.༣༥༠			༠.༣༨༠
༤༡༠.༠༤	ཚོས་དང་ལམ་སློབ་ལས་དོན།	༠.༠༥༠	༠.༣༥༠			༠.༤༠༠
༤༠༦.༡༤	ཚོས་དང་ལམ་སློབ་ལས་དོན།	༠.༠༣༠	༠.༤༠༤			༠.༤༣༤
༤༠༤.༠༩	ཚོས་དང་ལམ་སློབ་ལས་དོན།	༠.༠༥༠	༠.༢༤༠			༠.༢༩༠
༤༠༧.༠༢	ཚོས་དང་ལམ་སློབ་ལས་དོན།	༠.༠༥༠				༠.༠༥༠
༤༠༧.༠༢	ཚོས་དང་ལམ་སློབ་ལས་དོན།	༠.༠༥༠				༠.༠༥༠
༤༡༤.༠༩	ཚོས་དང་ལམ་སློབ་ལས་དོན།	༠.༠༣༠	༠.༧༣༡			༠.༧༦༡
༤༠༩.༠༢	ཚོས་དང་ལམ་སློབ་ལས་དོན།	༠.༠༥༠	༠.༦༠༠			༠.༦༥༠
༤༠༩.༠༤	ཚོས་དང་ལམ་སློབ་ལས་དོན།	༠.༠༣༠	༡.༦༠༦			༡.༦༣༦
༤༡༥.༠༩	ཚོས་དང་ལམ་སློབ་ལས་དོན།	༠.༠༢༠	༢.༥༧༡			༢.༥༩༡
༤༡༠.༠༢	ཚོས་དང་ལམ་སློབ་ལས་དོན།	༠.༠༣༠	༠.༦༤༠			༠.༧༠༠
༤༡༩.༠༤	ཚོས་དང་ལམ་སློབ་ལས་དོན།	༠.༠༢༠	༡.༦༩༥			༡.༧༡༥



བདག་སྐྱོང་ སྡེ་མནལ།	ལས་ཤིངས།	སྐྱེད་སྐྱོང་།	གསར་སྐྱུག།	སྐྱིན་ བསྐྱུལ།	སྐྱིན་ཚབ།	བསྐྱོམས།
༤༠༦.༡༠	ཚོས་དང་ལམ་སྲོལ་ལས་དོན།	༠.༠༣༠	༠.༤༣༠			༠.༤༦༠
༤༡༤.༠༣	ཚོས་དང་ལམ་སྲོལ་ལས་དོན།	༠.༠༣༠	༠.༣༡༣			༠.༣༤༣
༤༠༤.༠༤	ཚོས་དང་ལམ་སྲོལ་ལས་དོན།	༠.༠༣༠	༠.༤༤༠			༠.༤༤༠
༤༠༣.༠༧	ཚོས་དང་ལམ་སྲོལ་ལས་དོན།	༠.༠༣༠	༣.༡༦༣			༣.༡༩༣
༤༡༧.༠༧	ཚོས་དང་ལམ་སྲོལ་ལས་དོན།	༠.༠༣༠	༠.༠༧༩			༠.༡༠༩
༤༡༧.༡༣	ཚོས་དང་ལམ་སྲོལ་ལས་དོན།	༠.༠༣༠	༡.༣༤༠			༡.༣༧༠
༤༠༤.༠༥	ཚོས་དང་ལམ་སྲོལ་ལས་དོན།	༠.༠༣༠	༠.༣༩༤			༠.༤༢༤
༤༡༣.༠༣	ཚོས་དང་ལམ་སྲོལ་ལས་དོན།	༠.༠༣༠	༡.༤༦༧			༡.༤༩༧
༤༠༣.༠༤	ཚོས་དང་ལམ་སྲོལ་ལས་དོན།	༠.༠༤༠	༣.༤༤༠			༣.༤༨༠
༤༠༧.༠༦	ཚོས་དང་ལམ་སྲོལ་ལས་དོན།	༠.༠༣༠	༡.༡༣༤			༡.༡༦༤
༤༡༠.༠༡	ཚོས་དང་ལམ་སྲོལ་ལས་དོན།	༡.༣༡༩	༡༡.༠༤༤			༡༣.༣༦༤
༤༠༣.༠༧	ཚོས་དང་ལམ་སྲོལ་ལས་དོན།	༠.༠༣༠	༠.༤༠༠			༠.༤༣༠
༤༡༣.༠༣	ཚོས་དང་ལམ་སྲོལ་ལས་དོན།	༠.༠༣༠	༣.༡༤༣			༣.༢༡༣
༤༠༤.༠༣	ཚོས་དང་ལམ་སྲོལ་ལས་དོན།	༠.༠༣༠	༠.༤༤༠			༠.༤༤༠
༤༡༤.༡༧	ཚོས་དང་ལམ་སྲོལ་ལས་དོན།	༠.༠༣༠	༠.༩༣༤			༠.༩༦༤
༤༡༡.༠༣	ཚོས་དང་ལམ་སྲོལ་ལས་དོན།	༠.༠༣༠	༡༠.༡༦༦			༡༠.༡༩༦
༤༠༧.༠༤	ཚོས་དང་ལམ་སྲོལ་ལས་དོན།	༠.༠༣༠				༠.༠༣༠
༤༠༤.༠༣	ཚོས་དང་ལམ་སྲོལ་ལས་དོན།	༠.༠༣༠	༠.༩༣༣			༠.༩༦༣
༤༡༤.༡༥	ཚོས་དང་ལམ་སྲོལ་ལས་དོན།	༠.༠༣༠	༡.༠༠༠			༡.༠༣༠
༤༡༠.༠༤	ཚོས་དང་ལམ་སྲོལ་ལས་དོན།	༠.༠༣༠	༠.༣༩༤			༠.༣༢༤
༤༡༩.༠༡	ཚོས་དང་ལམ་སྲོལ་ལས་དོན།	༣.༡༦༤	༣༠.༤༩༤			༣༣.༦༥༩
༤༡༠.༠༡	ཚོས་དང་ལམ་སྲོལ་ལས་དོན།	༡.༦༩༡	༡༡.༠༣༣			༡༢.༧༢༣
༤༡༤.༠༤	ཚོས་དང་ལམ་སྲོལ་ལས་དོན།	༠.༠༣༠	༡.༦༠༠			༡.༦༣༠
༤༡༠.༠༣	ཚོས་དང་ལམ་སྲོལ་ལས་དོན།	༠.༠༣༠	༠.༣༤༠			༠.༣༧༠
༤༡༠.༠༤	ཚོས་དང་ལམ་སྲོལ་ལས་དོན།	༠.༠༤༠	༣.༩༦༤			༣.༡༠༤
༤༡༤.༠༥	ཚོས་དང་ལམ་སྲོལ་ལས་དོན།	༠.༠༣༠	༣.༤༠༣			༣.༤༣༣
༤༡༣.༠༤	ཚོས་དང་ལམ་སྲོལ་ལས་དོན།	༠.༠༣༠	༣.༠༦༣			༣.༠༩༣
༤༡༣.༠༤	ཚོས་དང་ལམ་སྲོལ་ལས་དོན།	༠.༠༣༠	༠.༤༠༧			༠.༤༣༧
༤༠༧.༠༧	ཚོས་དང་ལམ་སྲོལ་ལས་དོན།	༠.༠༣༠	༠.༤༠༠			༠.༤༣༠
༤༠༦.༠༣	ཚོས་དང་ལམ་སྲོལ་ལས་དོན།	༠.༠༣༠				༠.༠༣༠
༤༡༤.༠༣	ཚོས་དང་ལམ་སྲོལ་ལས་དོན།	༠.༠༤༠	༣.༤༩༦			༣.༥༣༦
༤༡༠.༠༧	ཚོས་དང་ལམ་སྲོལ་ལས་དོན།	༠.༠༣༠	༠.༤༠༠			༠.༤༣༠
༤༠༧.༠༤	ཚོས་དང་ལམ་སྲོལ་ལས་དོན།	༠.༠༣༠	༡.༩༤༤			༡.༩༧༤
༤༡༣.༠༩	ཚོས་དང་ལམ་སྲོལ་ལས་དོན།	༠.༠༣༠	༣.༣༠༠			༣.༣༣༠

བདག་སྐྱོང་ སྡེ་མནལ།	ལས་ཤིངས།	སྤྱི་ཕྱོད་	གསར་སྤྱད།	སྤྱི་ བཟུལ།	སྤྱི་ཚབ།	བསྐྱེལ་སྤྱོད།
༤༠༤.༠༢	ཚོས་དང་ལམ་སློབ་ལས་དོན།	༠,༠༥༠				༠,༠༥༠
༤༠༥.༡༡	ཚོས་དང་ལམ་སློབ་ལས་དོན།	༠,༠༣༠	༡,༠༠༠			༡,༠༣༠
༤༠༩.༠༩	ཚོས་དང་ལམ་སློབ་ལས་དོན།	༠,༠༣༠	༡,༠༧༠			༡,༠༩༠
༤༡༧.༡༥	ཚོས་དང་ལམ་སློབ་ལས་དོན།	༠,༠༣༠	༡,༡༤༢			༡,༡༧༢
༤༠༩.༡༠	ཚོས་དང་ལམ་སློབ་ལས་དོན།	༠,༠༣༠				༠,༠༣༠
༤༡༤.༠༩	ཚོས་དང་ལམ་སློབ་ལས་དོན།	༠,༠༣༠	༣,༣༠༠			༣,༣༣༠
༤༠༩.༡༡	ཚོས་དང་ལམ་སློབ་ལས་དོན།	༠,༠༣༠	༠,༤༠༠			༠,༤༣༠
༤༠༤.༡༢	ཚོས་དང་ལམ་སློབ་ལས་དོན།	༠,༠༣༠	༡,༧༤༤			༡,༧༧༤
༤༡༩.༠༧	ཚོས་དང་ལམ་སློབ་ལས་དོན།		༣,༡༥༠	༤༩,༧༩༩		༤༤,༦༤༩
༤༡༠.༠༧	ཚོས་དང་ལམ་སློབ་ལས་དོན།	༠,༠༥༠	༠,༤༤༤			༠,༤༩༤
༤༡༠.༠༩	ཚོས་དང་ལམ་སློབ་ལས་དོན།	༠,༠༣༠	༠,༧༠༠			༠,༧༣༠
༤༡༥.༠༦	ཚོས་དང་ལམ་སློབ་ལས་དོན།	༠,༠༥༠	༣,༤༠༤			༣,༤༥༤
༤༠༥.༡༠	ཚོས་དང་ལམ་སློབ་ལས་དོན།	༠,༠༣༠	༡,༣༢༤			༡,༣༥༤
༤༠༤.༠༧	ཚོས་དང་ལམ་སློབ་ལས་དོན།	༠,༠༣༠	༡,༤༠༠			༡,༤༣༠
༤༡༧.༡༤	ཚོས་དང་ལམ་སློབ་ལས་དོན།	༠,༠༥༠	༠,༤༤༠			༠,༤༩༠
༤༠༤.༡༠	ཚོས་དང་ལམ་སློབ་ལས་དོན།	༠,༠༣༠				༠,༠༣༠
༤༡༤.༡༡	ཚོས་དང་ལམ་སློབ་ལས་དོན།	༠,༠༣༠				༠,༠༣༠
༤༡༠.༠༩	ཚོས་དང་ལམ་སློབ་ལས་དོན།	༠,༠༥༠	༣,༥༥༩			༣,༦༠༩
༤༡༢.༠༧	ཚོས་དང་ལམ་སློབ་ལས་དོན།	༡,༩༡༥	༤༩,༤༧༩			༥༡,༣༩༤
༤༡༤.༠༩	ཚོས་དང་ལམ་སློབ་ལས་དོན།	༠,༠༤༢	༠,༡༡༩			༠,༡༦༡
༤༡༤.༠༧	ཚོས་དང་ལམ་སློབ་ལས་དོན།	༠,༠༤༢	༤༩,༤༧༩			༥༡,༣༩༤
༤༡༤.༠༩	ཚོས་དང་ལམ་སློབ་ལས་དོན།	༠,༠༤༢	༠,༤༠༠			༠,༤༤༢
༤༠༤.༠༥	ཚོས་དང་ལམ་སློབ་ལས་དོན།	༠,༠༥༠				༠,༠༥༠
༤༠༧.༠༧	ཚོས་དང་ལམ་སློབ་ལས་དོན།	༣,༩༢༩	༣༡,༤༩༩			༣༥,༤༢༨
༤༡༤.༠༤	ཚོས་དང་ལམ་སློབ་ལས་དོན།	༠,༠༣༠	༡,༡༠༠			༡,༡༣༠
༤༡༤.༠༧	ཚོས་དང་ལམ་སློབ་ལས་དོན།	༠,༠༣༠	༣,༡༩༤			༣,༢༢༤
༤༠༦.༠༧	ཚོས་དང་ལམ་སློབ་ལས་དོན།	༡,༣༠༧	༤,༤༡༠			༥,༧༡༧
༤༡༩.༠༥	ཚོས་དང་ལམ་སློབ་ལས་དོན།	༠,༠༣༠	༠,༤༠༠			༠,༤༣༠
༤༡༠.༠༥	ཚོས་དང་ལམ་སློབ་ལས་དོན།	༠,༠༣༠	༠,༣༣༩			༠,༣༦༩
༤༡༤.༠༤	ཚོས་དང་ལམ་སློབ་ལས་དོན།	༠,༠༣༠	༣,༩༤༩			༣,༩༧༩
༤༡༧.༠༧	ཚོས་དང་ལམ་སློབ་ལས་དོན།	༣,༥༤༥	༡༤,༩༩༤			༡༨,༥༣༩
༤༡༤.༠༩	ཚོས་དང་ལམ་སློབ་ལས་དོན།	༠,༠༣༠	༡,༣༢༠			༡,༣༥༠
༤༠༤.༡༥	ཚོས་དང་ལམ་སློབ་ལས་དོན།	༠,༠༣༠	༠,༤༤༤			༠,༤༧༤
༤༠༧.༠༧	ཚོས་དང་ལམ་སློབ་ལས་དོན།	༡,༤༤༦	༣,༩༥༠			༥,༤༠༦

བདག་སྐོར་ སྡེ་མན	ལས་ཤིངས།	རྒྱན་སྐོར་དུ་	གསར་སྐྱུག་	རྒྱན་ བསྐྱུག་	རྒྱན་ཚབ།	བསྐྱོན་མཉམ་
༧༧.༠༦	ཚོས་དང་ལམ་སློབ་ལས་དོན།	༠,༠༣༠	༡,༧༥༠			༡,༧༢༠
༧༠༧.༠༩	ཚོས་དང་ལམ་སློབ་ལས་དོན།	༠,༠༣༠	༡,༧༩༩			༡,༧༦༩
༧༠༧.༡༠	ཚོས་དང་ལམ་སློབ་ལས་དོན།	༠,༠༣༠				༠,༠༣༠
༧༠༧.༠༡	ཚོས་དང་ལམ་སློབ་ལས་དོན།	༠,༠༣༠	༠,༡༥༠			༠,༡༨༠
༧༡༧.༠༤	ཚོས་དང་ལམ་སློབ་ལས་དོན།	༠,༠༣༠	༡,༥༤༧			༡,༥༧༧
༧༠༧.༡༠	ཚོས་དང་ལམ་སློབ་ལས་དོན།	༠,༠༣༠				༠,༠༣༠
༧༡༧.༠༧	ཚོས་དང་ལམ་སློབ་ལས་དོན།	༡,༦༦༧	༡༩,༧༡༧			༢༡,༣༨༤
༧༡༠.༠༥	ཚོས་དང་ལམ་སློབ་ལས་དོན།	༠,༠༣༠	༠,༣༩༡			༠,༤༢༡
༧༠༧.༠༣	ཚོས་དང་ལམ་སློབ་ལས་དོན།	༠,༠༥༠	༥,༡༤༧			༥,༡༩༧
༧༡༠.༡༢	ཚོས་དང་ལམ་སློབ་ལས་དོན།	༠,༠༣༠				༠,༠༣༠
༧༡༦.༠༥	ཚོས་དང་ལམ་སློབ་ལས་དོན།	༠,༠༣༠	༠,༩༥༠			༠,༩༨༠
༧༠༧.༠༣	ཚོས་དང་ལམ་སློབ་ལས་དོན།	༠,༠༢༠	༡,༧༤༩			༡,༧༦༩
༧༠༤.༠༧	ཚོས་དང་ལམ་སློབ་ལས་དོན།	༢,༥༥༧	༡༤,༥༧༧			༡༧,༡༣༤
༧༡༧.༠༧	ཚོས་དང་ལམ་སློབ་ལས་དོན།	༢,༣༢༩	༡༡,༧༡༧			༡༤,༠༤༦
༧༠༤.༠༧	ཚོས་དང་ལམ་སློབ་ལས་དོན།	༠,༠༢༠	༠,༧༧༧			༠,༧༩༧
༧༠༧.༠༧	ཚོས་དང་ལམ་སློབ་ལས་དོན།	༢,༢༧༠	༡༡,༦༤༧			༡༣,༩༡༧
༧༡༤.༠༧	ཚོས་དང་ལམ་སློབ་ལས་དོན།	༠,༠༣༠	༡,༩༥༦			༡,༩༨༦
༧༠༤.༠༤	ཚོས་དང་ལམ་སློབ་ལས་དོན།	༠,༠༣༠	༠,༢༢༧			༠,༢༥༧
༧༡༧.༡༧	ཚོས་དང་ལམ་སློབ་ལས་དོན།	༠,༠༧༤	༢,༧༠༠			༢,༧༧༤
༧༡༩.༠༣	ཚོས་དང་ལམ་སློབ་ལས་དོན།	༠,༠༢༠	༠,༧༧༧			༠,༧༩༧
༧༡༠.༠༣	ཚོས་དང་ལམ་སློབ་ལས་དོན།	༠,༠༣༠	༡,༥༡༡			༡,༥༤༡
༧༡༤.༠༧	ཚོས་དང་ལམ་སློབ་ལས་དོན།	༠,༥༢༦	༢༧,༧༠༧			༢༨,༢༣༣
༧༡༤.༠༢	ཚོས་དང་ལམ་སློབ་ལས་དོན།	༠,༠༢༠	༧,༡༧༠			༧,༡༩༠
༧༠༤.༠༦	ཚོས་དང་ལམ་སློབ་ལས་དོན།	༠,༠༣༠	༠,༧༥༣			༠,༧༨༣
༧༠༧.༡༢	ཚོས་དང་ལམ་སློབ་ལས་དོན།	༠,༠༥༠				༠,༠༥༠
༧༡༧.༠༦	ཚོས་དང་ལམ་སློབ་ལས་དོན།	༠,༠༣༠	༠,༤༢༥			༠,༤༥༥
༧༠༢.༠༣	ཚོས་དང་ལམ་སློབ་ལས་དོན།	༠,༠༣༠	༠,༧༧༦			༠,༨༠༦
༧༠༩.༠༥	ཚོས་དང་ལམ་སློབ་ལས་དོན།	༠,༠༣༠	༡,༧༣༡			༡,༧༦༡
༧༠༧.༠༧	ཚོས་དང་ལམ་སློབ་ལས་དོན།	༠,༠༥༠	༠,༥༧༧			༠,༦༢༧
༧༠༥.༠༧	ཚོས་ཕྱོགས་ལས་དོན།	༡,༦༧༡	༤,༣༠༧			༥,༩༧༨
༡༠༥.༠༧	ཚོས་ཕྱོགས་ལས་དོན།	༥༩༧,༥༢༧	༢༡༡,༤༩༧			༨༠༩,༠༢༤
༡༠༢.༠༧	ཚོས་དང་ལམ་སློབ་ལས་དོན།	-	༢,༧༢༠			༢,༧༢༠
	<b>བསྐྱོན་མཉམ་</b>	<b>༧༩༠,༣༢༠</b>	<b>༡,༥༡༣,༠༦༧</b>			<b>༢,༣༠༣,༣༨༧</b>
	<b>རྒྱས་ཕྱོགས་ལས་དོན།</b>	<b>༤༩,༧༤༡</b>	<b>༥༧༥,༠༥༡</b>	<b>-</b>		<b>༦༤༧,༧༩༢</b>

བདག་ཚོར་ ལྷན་པོ།	ལས་འཛིན།	རྒྱ་རྒྱུ་རྒྱ།	གསར་སྐྱུ་བ།	རྒྱུ་ འབྲུལ།	རྒྱུ་ཚབ།	བསྐྱོལ་ལུགས།
༢༠༥.༠༧	རྒྱ་བརྟེན་རྒྱ་ལྷན་པོ་དང་རྒྱ་ལྷན་པོ་འཛིན་པའི་ལས་འཛིན།	༧༩.༥༦༧	༢༤༧.༧༢༢			༢༥༤.༢༤༩
༢༠༥.༠༧	རྒྱ་བརྟེན་གཞི་གཞི་ལས་འཛིན།	༥༩.༢༤༦	༤༢.༦༠༩			༧༤.༨༥༥
༢༠༥.༠༧	རྒྱ་འབྲུང་རྒྱ་ལྷན་པོ་འཛིན་པའི་ལས་འཛིན།	༧༢.༩༧༠	༧༢༢.༧༦༤			༧༤༧.༧༢༤
༢༠༢.༠༧	རྒྱ་འབྲུང་རྒྱ་ལྷན་པོ་འཛིན་པའི་ལས་འཛིན།	-	༧༥.༩༥༦			༧༥.༩༥༦
	<b>བསྐྱོལ་ལུགས།</b>	<b>༤༩.༧༥༢</b>	<b>༥༧༥.༠༥༢</b>			<b>༦༦༤.༨༠༤</b>
<b>རང་བཞིན་སྐྱོར་བྱུང་བའི་རྒྱུ་ལས་འཛིན།</b>		<b>༢,༢༧༩.༤༩༢</b>	<b>༢,༧༤༤.༠༤༤</b>	<b>-</b>		<b>༦,༠༢༧.༩༤༧</b>
༤༧༤.༧༧	རྒྱ་ལས་འཛིན་པའི་ལས་འཛིན།		༠.༢༥༠			༠.༢༥༠
༤༧༠.༠༤	རྒྱ་ལས་འཛིན་པའི་ལས་འཛིན།		༠.༧༧༧			༠.༧༧༧
༤༠༧.༠༦	རྒྱ་ལས་འཛིན་པའི་ལས་འཛིན།		༠.༧༥༠			༠.༧༥༠
༤༧༤.༧༧	རྒྱ་ལས་འཛིན་པའི་ལས་འཛིན།		༠.༧༢༠			༠.༧༢༠
༤༠༤.༧༢	རྒྱ་ལས་འཛིན་པའི་ལས་འཛིན།	༠.༠༧༥	༠.༠༤༢			༠.༠༩༧
༤༧༠.༧༧	རྒྱ་ལས་འཛིན་པའི་ལས་འཛིན།	༠.༠༢༠	༠.༥༦༦			༠.༥༨༦
༤༧༧.༧༧	རྒྱ་ལས་འཛིན་པའི་ལས་འཛིན།		༠.༢༧༤			༠.༢༧༤
༤༠༢.༠༥	རྒྱ་ལས་འཛིན་པའི་ལས་འཛིན།	༠.༠༧༠				༠.༠༧༠
༤༠༤.༠༦	རྒྱ་ལས་འཛིན་པའི་ལས་འཛིན།		༠.༧༦༧			༠.༧༦༧
༤༠༢.༠༩	རྒྱ་ལས་འཛིན་པའི་ལས་འཛིན།		༠.༧༠༠			༠.༧༠༠
༤༧༢.༠༢	རྒྱ་ལས་འཛིན་པའི་ལས་འཛིན།		༠.༥༩༠			༠.༥༩༠
༤༠༢.༠༧	རྒྱ་ལས་འཛིན་པའི་ལས་འཛིན།		༠.༠༥༠			༠.༠༥༠
༤༧༠.༠༦	རྒྱ་ལས་འཛིན་པའི་ལས་འཛིན།	༠.༠༢༤				༠.༠༢༤
༤༠༦.༠༥	རྒྱ་ལས་འཛིན་པའི་ལས་འཛིན།		༠.༧༧༠			༠.༧༧༠
༤༠༢.༠༤	རྒྱ་ལས་འཛིན་པའི་ལས་འཛིན།		༠.༠༦༠			༠.༠༦༠
༤༧༠.༠༧	རྒྱ་ལས་འཛིན་པའི་ལས་འཛིན།	༧.༢༠༧	༧.༩༧༤			༧.༧༢༥
༤༧༧.༠༢	རྒྱ་ལས་འཛིན་པའི་ལས་འཛིན།		༠.༤༥༠			༠.༤༥༠
༤༠༧.༠༥	རྒྱ་ལས་འཛིན་པའི་ལས་འཛིན།		༠.༠༥༠			༠.༠༥༠
༤༧༦.༠༢	རྒྱ་ལས་འཛིན་པའི་ལས་འཛིན།		༠.༢༠༠			༠.༢༠༠
༤༠༧.༠༧	རྒྱ་ལས་འཛིན་པའི་ལས་འཛིན།		༠.༥༢༠			༠.༥༢༠
༤༧༢.༠༢	རྒྱ་ལས་འཛིན་པའི་ལས་འཛིན།		༠.༧༧༠			༠.༧༧༠
༤༠༧.༠༦	རྒྱ་ལས་འཛིན་པའི་ལས་འཛིན།		༠.༠༤༠			༠.༠༤༠
༤༧༤.༧༠	རྒྱ་ལས་འཛིན་པའི་ལས་འཛིན།		༠.༧༠༠			༠.༧༠༠
༤༧༠.༧༢	རྒྱ་ལས་འཛིན་པའི་ལས་འཛིན།	༠.༠༧༠	༠.༠༦༠			༠.༡༣༠
༤༠༤.༧༥	རྒྱ་ལས་འཛིན་པའི་ལས་འཛིན།		༠.༠༥༠			༠.༠༥༠
༤༠༤.༧༦	རྒྱ་ལས་འཛིན་པའི་ལས་འཛིན།		༠.༢༢༥			༠.༢༢༥
༤༠༤.༧༥	རྒྱ་ལས་འཛིན་པའི་ལས་འཛིན།		༠.༢༢༥			༠.༢༢༥

བདག་སྐོར་ སྡེ་མནལ།	ལས་འཛིན།	སྤྱི་ཚུལ།	གསར་སྤྱོད།	སྤྱི་ འབྲུལ།	སྤྱི་ཚབ།	བསྐྱེལ་སྤྱོད།
༤༠༩.༠༡	འགས་ཚལ་ལས་དོན།	༤.༡༧༧	༤.༤༠༩			༤.༩༢༦
༤༡༡.༠༤	འགས་ཚལ་ལས་དོན།		༠.༤༧༠			༠.༤༧༠
༤༠༦.༠༩	འགས་ཚལ་ལས་དོན།		༠.༡༠༠			༠.༡༠༠
༤༠༩.༠༤	འགས་ཚལ་ལས་དོན།	༠.༠༧༠				༠.༠༧༠
༤༡༧.༠༧	འགས་ཚལ་ལས་དོན།	༠.༠༧༠	༠.༧༤༠			༠.༨༡༠
༤༡༩.༠༦	འགས་ཚལ་ལས་དོན།	༠.༠༣༠	༠.༤༤༠			༠.༤༧༠
༤༡༦.༠༩	འགས་ཚལ་ལས་དོན།		༠.༧༤༤			༠.༧༤༤
༤༠༩.༡༡	འགས་ཚལ་ལས་དོན།		༠.༠༤༠			༠.༠༤༠
༤༠༧.༡༡	འགས་ཚལ་ལས་དོན།		༠.༠༤༠			༠.༠༤༠
༤༡༦.༠༦	འགས་ཚལ་ལས་དོན།		༠.༡༠༠			༠.༡༠༠
༤༠༩.༠༤	འགས་ཚལ་ལས་དོན།	༠.༠༧༠				༠.༠༧༠
༤༠༦.༡༠	འགས་ཚལ་ལས་དོན།		༠.༠༧༤			༠.༠༧༤
༤༡༡.༠༧	འགས་ཚལ་ལས་དོན།		༠.༢༦༩			༠.༢༦༩
༤༠༤.༠༤	འགས་ཚལ་ལས་དོན།		༠.༡༠༧			༠.༡༠༧
༤༠༩.༠༧	འགས་ཚལ་ལས་དོན།	༠.༠༧༠	༠.༠༩༠			༠.༡༦༠
༤༡༧.༡༩	འགས་ཚལ་ལས་དོན།		༠.༤༩༦			༠.༤༩༦
༤༠༤.༠༤	འགས་ཚལ་ལས་དོན།	༠.༠༣༠				༠.༠༣༠
༤༡༤.༠༩	འགས་ཚལ་ལས་དོན།		༠.༣༤༠			༠.༣༤༠
༤༡༠.༠༣	འགས་ཚལ་ལས་དོན།		༠.༤༣༠			༠.༤༣༠
༤༡༤.༠༤	འགས་ཚལ་ལས་དོན།		༠.༠༦༠			༠.༠༦༠
༤༠༤.༡༦	འགས་ཚལ་ལས་དོན།		༠.༣༠༠			༠.༣༠༠
༤༠༤.༡༡	འགས་ཚལ་ལས་དོན།		༠.༤༣༤			༠.༤༣༤
༤༠༤.༠༩	འགས་ཚལ་ལས་དོན།		༠.༠༩༠			༠.༠༩༠
༤༡༤.༠༤	འགས་ཚལ་ལས་དོན།		༠.༣༠༠			༠.༣༠༠
༤༠༧.༠༣	འགས་ཚལ་ལས་དོན།		༠.༧༣༣			༠.༧༣༣
༤༡༡.༠༩	འགས་ཚལ་ལས་དོན།		༠.༩༧༠			༠.༩༧༠
༤༠༤.༠༩	འགས་ཚལ་ལས་དོན།	༠.༠༧༠				༠.༠༧༠
༤༡༤.༠༧	འགས་ཚལ་ལས་དོན།		༠.༠༤༠			༠.༠༤༠
༤༠༩.༠༤	འགས་ཚལ་ལས་དོན།		༠.༠༩༤			༠.༠༩༤
༤༡༧.༠༩	འགས་ཚལ་ལས་དོན།	༠.༠༧༠				༠.༠༧༠
༤༠༤.༠༤	འགས་ཚལ་ལས་དོན།		༠.༠༩༩			༠.༠༩༩
༤༠༩.༠༣	འགས་ཚལ་ལས་དོན།		༠.༣༠༠			༠.༣༠༠
༤༡༤.༠༧	འགས་ཚལ་ལས་དོན།		༠.༡༠༠			༠.༡༠༠

བདག་ཚོར་ སྒྲིལ་ན།	ལས་ཤིང་།	རྒྱན་ཚོར་།	གསར་རྒྱུ།	རྒྱན་ བསྐྱེད།	རྒྱན་ཚབ།	བསྐྱེད་ལས།
༧༡༣.༠༩	ནགས་ཚལ་ལས་དོན།		༠.༥༠༠			༠.༥༠༠
༧༡༣.༠༧	ནགས་ཚལ་ལས་དོན།		༠.༠༥༠			༠.༠༥༠
༧༠༦.༠༦	ནགས་ཚལ་ལས་དོན།		༠.༡༣༢			༠.༡༣༢
༧༠༩.༡༠	ནགས་ཚལ་ལས་དོན།		༠.༢༤༠			༠.༢༤༠
༧༠༥.༡༩	ནགས་ཚལ་ལས་དོན།		༠.༡༩༥			༠.༡༩༥
༧༡༦.༠༧	ནགས་ཚལ་ལས་དོན།		༠.༡༧༠			༠.༡༧༠
༧༠༤.༠༤	ནགས་ཚལ་ལས་དོན།		༠.༠༥༠			༠.༠༥༠
༧༠༥.༠༩	ནགས་ཚལ་ལས་དོན།	༠.༠༢༥				༠.༠༢༥
༧༠༥.༠༩	ནགས་ཚལ་ལས་དོན།		༠.༡༥༠			༠.༡༥༠
༧༡༡.༠༩	ནགས་ཚལ་ལས་དོན།		༠.༧༥༤			༠.༧༥༤
༧༠༥.༠༧	ནགས་ཚལ་ལས་དོན།	༠.༠༧༤	༠.༡༩༧			༠.༢༧༡
༧༡༠.༠༧	ནགས་ཚལ་ལས་དོན།	༥.༠༦༩	༥.༩༧༤			༡༠.༠༤༣
༧༡༧.༡༠	ནགས་ཚལ་ལས་དོན།		༠.༡༧༧			༠.༡༧༧
༧༡༧.༠༤	ནགས་ཚལ་ལས་དོན།		༠.༠༥༠			༠.༠༥༠
༧༡༧.༡༧	ནགས་ཚལ་ལས་དོན།		༠.༢༥༠			༠.༢༥༠
༧༡༧.༠༥	ནགས་ཚལ་ལས་དོན།		༠.༡༦༠			༠.༡༦༠
༧༡༡.༠༩	ནགས་ཚལ་ལས་དོན།		༠.༣༩༠			༠.༣༩༠
༧༠༧.༠༦	ནགས་ཚལ་ལས་དོན།		༠.༡༧༧			༠.༡༧༧
༧༡༩.༠༢	ནགས་ཚལ་ལས་དོན།		༠.༠༧༧			༠.༠༧༧
༧༠༦.༡༢	ནགས་ཚལ་ལས་དོན།		༠.༢༠༧			༠.༢༠༧
༧༡༤.༠༥	ནགས་ཚལ་ལས་དོན།		༠.༦༠༠			༠.༦༠༠
༧༠༥.༠༧	ནགས་ཚལ་ལས་དོན།		༠.༠༦༧			༠.༠༦༧
༧༡༠.༠༧	ནགས་ཚལ་ལས་དོན།		༠.༡༦༤			༠.༡༦༤
༧༡༤.༠༦	ནགས་ཚལ་ལས་དོན།		༠.༢༥༠			༠.༢༥༠
༧༡༧.༡༢	ནགས་ཚལ་ལས་དོན།		༠.༠༧༩			༠.༠༧༩
༧༠༤.༡༧	ནགས་ཚལ་ལས་དོན།		༠.༠༩༧			༠.༠༩༧
༧༡༤.༠༥	ནགས་ཚལ་ལས་དོན།		༠.༡༠༠			༠.༡༠༠
༧༡༠.༠༦	ནགས་ཚལ་ལས་དོན།		༠.༡༦༦			༠.༡༦༦
༧༠༦.༠༩	ནགས་ཚལ་ལས་དོན།		༠.༡༧༧			༠.༡༧༧
༧༠༧.༠༧	ནགས་ཚལ་ལས་དོན།		༠.༢༧༧			༠.༢༧༧
༧༠༦.༠༣	ནགས་ཚལ་ལས་དོན།		༠.༡༧༠			༠.༡༧༠
༧༠༦.༠༧	ནགས་ཚལ་ལས་དོན།		༠.༡༠༠			༠.༡༠༠
༧༡༤.༠༧	ནགས་ཚལ་ལས་དོན།		༠.༠༥༠			༠.༠༥༠
༧༠༧.༠༥	ནགས་ཚལ་ལས་དོན།		༠.༠༥༠			༠.༠༥༠

བདག་སྐོར་ སྡེ་མནལ།	ལས་འཛིན།	སྤྱི་ཚུལ།	གསར་སྤྱོད།	སྤྱི་ འབྲུལ།	སྤྱི་ཚབ།	བསྐྱེད་མཁུ།
༧༡༧.༡༠	འགས་ཚལ་ལས་དོན།		༡,༡༠༠			༡,༡༠༠
༧༡༠.༠༧	འགས་ཚལ་ལས་དོན།		༠,༣༠༠			༠,༣༠༠
༧༠༧.༡༧	འགས་ཚལ་ལས་དོན།		༠,༦༤༠			༠,༦༤༠
༧༡༧.༠༡	འགས་ཚལ་ལས་དོན།	༧.༧༡	༢,༤༡༢			༡༠,༢༧༢
༧༡༧.༠༧	འགས་ཚལ་ལས་དོན།		༠,༠༧༤			༠,༠༧༤
༧༡༧.༠༢	འགས་ཚལ་ལས་དོན།		༠,༠༤༠			༠,༠༤༠
༧༡༢.༠༤	འགས་ཚལ་ལས་དོན།		༠,༣༠༠			༠,༣༠༠
༧༠༤.༡༠	འགས་ཚལ་ལས་དོན།		༠,༠༧༠			༠,༠༧༠
༧༡༢.༠༩	འགས་ཚལ་ལས་དོན།		༠,༡༠༠			༠,༡༠༠
༧༡༧.༠༤	འགས་ཚལ་ལས་དོན།		༠,༤༤༠			༠,༤༤༠
༧༠༧.༠༢	འགས་ཚལ་ལས་དོན།		༠,༢༢༤			༠,༢༢༤
༧༡༦.༠༢	འགས་ཚལ་ལས་དོན།		༠,༢༤༧			༠,༢༤༧
༡༠༧.༠༡	འགས་ཚལ་ལས་དོན།	༧༧༧.༧༡	༢༧༢,༤༧༢			༡,༠༧༤,༧༦༤
༧༠༢.༠༢	འགས་ཚལ་ལས་དོན།	༠,༠༡༠				༠,༠༡༠
༧༠༤.༡༡	འགས་ཚལ་ལས་དོན།	༠,༠༡༠				༠,༠༡༠
༧༠༩.༠༧	འགས་ཚལ་ལས་དོན།		༠,༡༡༩			༠,༡༡༩
༧༡༤.༠༩	འགས་ཚལ་ལས་དོན།		༠,༤༡༧			༠,༤༡༧
༧༡༦.༠༡	འགས་ཚལ་ལས་དོན།	༩,༤༢༧	༦,༦༤༩			༡༦,༡༧༢
༧༠༧.༡༢	འགས་ཚལ་ལས་དོན།		༠,༠༧༦			༠,༠༧༦
༧༠༤.༠༢	འགས་ཚལ་ལས་དོན།	༠,༠༡༠	༠,༡༧༩			༠,༡༧༩
༧༡༢.༠༡	འགས་ཚལ་ལས་དོན།	༧,༢༠༧	༢,༡༤༧			༦,༣༩༠
༧༠༩.༠༢	འགས་ཚལ་ལས་དོན།		༠,༡༤༠			༠,༡༤༠
༧༡༧.༠༩	འགས་ཚལ་ལས་དོན།		༠,༤༠༠			༠,༤༠༠
༧༡༤.༠༦	འགས་ཚལ་ལས་དོན།		༠,༡༠༠			༠,༡༠༠
༧༡༠.༠༧	འགས་ཚལ་ལས་དོན།	༠,༠༡༠	༠,༧༠༠			༠,༧༡༠
༧༡༠.༠༢	འགས་ཚལ་ལས་དོན།		༠,༢༤༠			༠,༢༤༠
༧༡༩.༠༧	འགས་ཚལ་ལས་དོན།		༠,༠༤༠			༠,༠༤༠
༧༡༧.༡༧	འགས་ཚལ་ལས་དོན།		༠,༧༠༠			༠,༧༠༠
༧༡༧.༡༧	འགས་ཚལ་ལས་དོན།	༤,༢༩༢	༢,༤༧༠			༧,༧༦༢
༧༡༧.༠༢	འགས་ཚལ་ལས་དོན།		༠,༣༠༠			༠,༣༠༠
༧༡༦.༡༡	འགས་ཚལ་ལས་དོན།		༠,༧༧༤			༠,༧༧༤
༧༡༠.༠༩	འགས་ཚལ་ལས་དོན།		༠,༦༢༤			༠,༦༢༤
༧༠༤.༡༢	འགས་ཚལ་ལས་དོན།		༠,༠༡༠			༠,༠༡༠
༧༠༦.༠༧	འགས་ཚལ་ལས་དོན།		༠,༧༠༦			༠,༧༠༦

བདག་ཚོར་ རྒྱུན་ལྷན	ལས་འཛིན་	རྒྱན་ཚོར་	གསར་རྒྱུག་	རྒྱན་ འབྲུལ་	རྒྱན་ཚབ་	བསྐྱོམས་
༧༠༧.༠༩	ནགས་ཚལ་ལས་དོན།	༠.༠༢༠	༠.༠༤༠			༠.༧༠༠
༧༡༢.༠༢	ནགས་ཚལ་ལས་དོན།		༠.༧༩༩			༠.༧༩༩
༧༡༧.༡༦	ནགས་ཚལ་ལས་དོན།		༠.༦༦༠			༠.༦༦༠
༧༠༤.༠༧	ནགས་ཚལ་ལས་དོན།	༧.༧༠༥	༧.༢༧༢			༤.༦༧༤
༧༠༧.༠༤	ནགས་ཚལ་ལས་དོན།		༠.༧༦༩			༠.༧༦༩
༧༡༩.༠༧	ནགས་ཚལ་ལས་དོན།	༢.༧༧༢	༥.༠༤༥			༤.༢༥༤
༧༡༠.༠༤	ནགས་ཚལ་ལས་དོན།	༠.༠༧༠	༠.༧༦༢			༠.༧༧༢
༧༡༦.༠༤	ནགས་ཚལ་ལས་དོན།	༠.༠༠༤	༠.༧༥༠			༠.༧༥༠
༧༠༦.༡༡	ནགས་ཚལ་ལས་དོན།		༠.༧༤༩			༠.༧༤༩
༧༠༧.༠༧	ནགས་ཚལ་ལས་དོན།	༤.༩༢༢	༧.༢༠༥			༧༢.༧༢༤
༧༡༧.༡༢	ནགས་ཚལ་ལས་དོན།		༠.༢༥༠			༠.༢༥༠
༧༠༢.༠༧	ནགས་ཚལ་ལས་དོན།	༤.༧༢༦	༢.༥༧༥			༡༡.༧༡༧
༧༠༢.༠༧	ནགས་ཚལ་ལས་དོན།	༥.༧༧༦	༢.༠༦༤			༧.༢༧༧
༧༡༦.༡༠	ནགས་ཚལ་ལས་དོན།		༠.༢༧༥			༠.༢༧༥
༧༠༦.༠༧	ནགས་ཚལ་ལས་དོན།	༥.༤༢༧	༦.༠༢༧			༡༡.༤༥༤
༧༠༢.༠༦	ནགས་ཚལ་ལས་དོན།	༠.༠༧༠	༠.༠༤༠			༠.༠༩༠
༧༡༠.༠༥	ནགས་ཚལ་ལས་དོན།	༠.༠༧༠	༠.༥༧༠			༠.༥༤༠
༧༡༢.༠༧	ནགས་ཚལ་ལས་དོན།		༠.༠༧༠			༠.༠༧༠
༧༡༧.༠༦	ནགས་ཚལ་ལས་དོན།		༠.༢༢༥			༠.༢༢༥
༧༡༤.༠༢	ནགས་ཚལ་ལས་དོན།		༠.༢༦༥			༠.༢༦༥
༧༡༢.༠༧	ནགས་ཚལ་ལས་དོན།	༥.༦༥༧	༢.༢༩༤			༩.༠༧༤
༧༠༧.༡༠	ནགས་ཚལ་ལས་དོན།		༠.༧༢༠			༠.༧༢༠
༧༡༠.༡༢	ནགས་ཚལ་ལས་དོན།		༠.༡༢༡			༠.༡༢༡
༧༠༢.༠༢	ནགས་ཚལ་ལས་དོན།	༠.༠༧༠	༠.༠༧༠			༠.༠༧༠
༧༠༤.༠༧	ནགས་ཚལ་ལས་དོན།	༤.༧༧༢	༧.༧༢༤			༡༦.༧༢༠
༧༡༠.༠༥	ནགས་ཚལ་ལས་དོན།		༠.༡༤༠			༠.༡༤༠
༧༡༧.༠༧	ནགས་ཚལ་ལས་དོན།		༠.༢༩༧			༠.༢༩༧
༧༠༧.༠༢	ནགས་ཚལ་ལས་དོན།		༠.༢༤༠			༠.༢༤༠
༧༡༧.༠༧	ནགས་ཚལ་ལས་དོན།	༥.༢༢༢	༠.༦༧༧			༥.༩༠༧
༧༠༧.༠༩	ནགས་ཚལ་ལས་དོན།		༠.༠༤༠			༠.༠༤༠
༧༠༦.༡༥	ནགས་ཚལ་ལས་དོན།		༠.༡༢༠			༠.༡༢༠
༧༠༧.༠༧	ནགས་ཚལ་ལས་དོན།	༦.༩༧༦	༢.༤༠༢			༩.༣༧༩
༧༡༧.༠༦	ནགས་ཚལ་ལས་དོན།		༠.༢༩༠			༠.༢༩༠
༧༡༦.༡༢	ནགས་ཚལ་ལས་དོན།		༠.༢༠༠			༠.༢༠༠



བདག་རྒྱུ་རྩིས་ན།	ལས་འཛིན།	རྒྱ་རྒྱུ་རྩིས།	གསར་རྒྱུ་རྩིས།	རྒྱུ་རྩིས་ལྷན་ཁག་ལྷན་ཁག་།	རྒྱུ་རྩིས་ཚབ།	བརྒྱུ་རྩིས་ལྷན་ཁག་།
༤༧.༠༣	འགས་ཚལ་ལས་དོན།		༠,༠༤༠			༠,༠༤༠
༤༧.༠༦	འགས་ཚལ་ལས་དོན།		༠,༤༢༠			༠,༤༢༠
༤༧.༠༧	འགས་ཚལ་ལས་དོན།		༠,༤༥༩			༠,༤༥༩
༤༠༩.༠༥	འགས་ཚལ་ལས་དོན།		༠,༣༥༠			༠,༣༥༠
༤༧.༠༧	འགས་ཚལ་ལས་དོན།	༤,༤༥༤	༧༢,༤༣༥			༧༦,༨༨༩
༤༠༣.༠༣	འགས་ཚལ་ལས་དོན།	༠,༠༧༠				༠,༠༧༠
༤༠༤.༠༦	འགས་ཚལ་ལས་དོན།	༠,༠༣༥	༠,༠༠༥			༠,༡༠༠
༤༠༧.༧༣	འགས་ཚལ་ལས་དོན།		༢,༠༠༧			༢,༠༠༧
༤༡༤.༠༤	འགས་ཚལ་ལས་དོན།		༠,༣༣༣			༠,༣༣༣
༤༧.༠༧	འགས་ཚལ་ལས་དོན།		༠,༧༠༠			༠,༧༠༠
༤༧.༠༤	འགས་ཚལ་ལས་དོན།		༠,༤༥༠			༠,༤༥༠
༤༠༤.༠༧	འགས་ཚལ་ལས་དོན།	༤,༠༣༤	༧,༧༥༧			༡༡,༧༩༡
༤༡༠.༠༣	འགས་ཚལ་ལས་དོན།	༠,༠༧༥	༠,༠༤༥			༠,༡༢༠
༤༠༤.༠༧	འགས་ཚལ་ལས་དོན།		༠,༧༤༧			༠,༧༤༧
༤༡༤.༠༧	འགས་ཚལ་ལས་དོན།	༤,༩༥༩	༣,༣༥༩			༨,༣༡༨
༤༠༤.༠༧	འགས་ཚལ་ལས་དོན།		༠,༧༩༩			༠,༧༩༩
༤༠༤.༠༤	འགས་ཚལ་ལས་དོན།		༠,༧༠༥			༠,༧༠༥
	<b>བརྒྱུ་རྩིས་ལྷན་ཁག་།</b>	<b>༩༠༤,༠༣༧</b>	<b>༤༠༤,༥༣༥</b>			<b>༡,༣༠༨,༥༧༢</b>
༤༡༠.༡༡	སློབ་ཚལ་ལས་དོན།		༠,༤༤༤			༠,༤༤༤
༤༠༣.༠༩	སློབ་ཚལ་ལས་དོན།	༠,༠༧༠	༠,༣༠༥			༠,༣༧༥
༤༡༠.༠༤	སློབ་ཚལ་ལས་དོན།		༠,༤༠༠			༠,༤༠༠
༤༠༧.༠༦	སློབ་ཚལ་ལས་དོན།	༠,༠༧༤	༠,༠༠༤			༠,༠༧༨
༤༡༤.༡༡	སློབ་ཚལ་ལས་དོན།		༡,༠༥༠			༡,༠༥༠
༤༡༤.༡༡	སློབ་ཚལ་ལས་དོན།		༠,༧༠༠			༠,༧༠༠
༤༠༤.༡༣	སློབ་ཚལ་ལས་དོན།		༠,༣༦༩			༠,༣༦༩
༤༠༤.༡༣	སློབ་ཚལ་ལས་དོན།	༠,༠༧༤	༠,༧༠༠			༠,༧༧༤
༤༡༠.༠༩	སློབ་ཚལ་ལས་དོན།		༠,༣༥༠			༠,༣༥༠
༤༠༧.༠༧	སློབ་ཚལ་ལས་དོན།		༡,༠༠༠			༡,༠༠༠
༤༠༣.༡༡	སློབ་ཚལ་ལས་དོན།	༠,༠༧༠				༠,༠༧༠
༤༡༦.༠༩	སློབ་ཚལ་ལས་དོན།		༠,༣༠༠			༠,༣༠༠
༤༡༣.༠༦	སློབ་ཚལ་ལས་དོན།		༠,༠༣༧			༠,༠༣༧
༤༡༧.༠༥	སློབ་ཚལ་ལས་དོན།		༠,༠༣༠			༠,༠༣༠
༤༡༦.༠༦	སློབ་ཚལ་ལས་དོན།		༠,༣༠༠			༠,༣༠༠
༤༠༦.༠༩	སློབ་ཚལ་ལས་དོན།		༠,༧༠༠			༠,༧༠༠



བདག་རྒྱུང་ རྣམས་ན།	ལས་འཛིན།	རྒྱན་རྒྱུང་།	གསལ་རྒྱུབ།	རྒྱན་ བསྐྱེད།	རྒྱན་ཚབ།	བསྐྱེད་ལས།
༤༠༩.༠༧	སློབ་ཤོར་ལས་དོན།	༤.༩༦༧	༤.༠༠༢			༧༠.༩༦༩
༤༠༧.༠༤	སློབ་ཤོར་ལས་དོན།		༠.༧༠༠			༠.༧༠༠
༤༠༧.༠༤	སློབ་ཤོར་ལས་དོན།		༠.༢༢༤			༠.༢༢༤
༤༡༠.༠༦	སློབ་ཤོར་ལས་དོན།		༠.༠༣༠			༠.༠༣༠
༤༡༦.༠༢	སློབ་ཤོར་ལས་དོན།		༠.༤༢༩			༠.༤༢༩
༤༡༧.༠༤	སློབ་ཤོར་ལས་དོན།		༠.༦༠༧			༠.༦༠༧
༤༡༧.༠༧	སློབ་ཤོར་ལས་དོན།	༧༥.༤༠༤	༧༧.༥༩༧			༢༧.༩༩༩
༤༡༩.༠༢	སློབ་ཤོར་ལས་དོན།	༠.༠༧༢	༠.༠༩༧			༠.༧༠༩
༤༠༩.༠༧	སློབ་ཤོར་ལས་དོན།		༠.༠༧༧			༠.༠༧༧
༤༡༩.༠༩	སློབ་ཤོར་ལས་དོན།	༠.༠༤༠				༠.༠༤༠
༤༠༩.༠༤	སློབ་ཤོར་ལས་དོན།	༠.༠༧༠				༠.༠༧༠
༤༡༧.༠༩	སློབ་ཤོར་ལས་དོན།		༠.༠༥༠			༠.༠༥༠
༤༠༧.༠༤	སློབ་ཤོར་ལས་དོན།		༠.༣༠༠			༠.༣༠༠
༤༠༧.༠༦	སློབ་ཤོར་ལས་དོན།		༠.༠༤༠			༠.༠༤༠
༤༠༦.༠༤	སློབ་ཤོར་ལས་དོན།		༠.༠༤༠			༠.༠༤༠
༤༠༩.༠༩	སློབ་ཤོར་ལས་དོན།	༠.༠༧༠				༠.༠༧༠
༤༡༤.༠༤	སློབ་ཤོར་ལས་དོན།	༠.༠༧༠	༠.༧༠༠			༠.༧༧༠
༤༠༩.༠༤	སློབ་ཤོར་ལས་དོན།		༠.༧༠༠			༠.༧༠༠
༤༡༦.༠༩	སློབ་ཤོར་ལས་དོན།		༠.༤༦༩			༠.༤༦༩
༤༡༤.༠༦	སློབ་ཤོར་ལས་དོན།		༠.༧༠༠			༠.༧༠༠
༤༠༤.༠༩	སློབ་ཤོར་ལས་དོན།	༠.༠༧༠	༠.༠༤༠			༠.༠༤༠
༤༡༤.༠༦	སློབ་ཤོར་ལས་དོན།		༧.༠༠༠			༧.༠༠༠
༤༡༠.༠༩	སློབ་ཤོར་ལས་དོན།		༠.༢༩༠			༠.༢༩༠
༤༡༤.༠༩	སློབ་ཤོར་ལས་དོན།		༠.༤༥༠			༠.༤༥༠
༤༠༧.༠༤	སློབ་ཤོར་ལས་དོན།	༠.༠༧༥	༠.༠༩༥			༠.༠༩༥
༤༠༩.༠༧	སློབ་ཤོར་ལས་དོན།	༠.༠༧༠	༠.༠༩༥			༠.༠༩༥
༤༠༤.༠༤	སློབ་ཤོར་ལས་དོན།	༠.༠༧༠	༠.༩༤༩			༠.༩༤༩
༤༡༧.༠༧	སློབ་ཤོར་ལས་དོན།		༠.༢༦༠			༠.༢༦༠
༤༡༠.༠༩	སློབ་ཤོར་ལས་དོན།	༠.༠༧༥	༠.༢༤༦			༠.༢༦༡
༤༡༧.༠༩	སློབ་ཤོར་ལས་དོན།		༠.༦༦༤			༠.༦༦༤
༤༠༤.༠༥	སློབ་ཤོར་ལས་དོན།	༠.༠༩༠	༠.༠༦༠			༠.༠༦༠
༤༡༩.༠༤	སློབ་ཤོར་ལས་དོན།		༠.༢༢༩			༠.༢༢༩
༤༠༦.༠༧	སློབ་ཤོར་ལས་དོན།		༠.༧༠༠			༠.༧༠༠
༤༡༤.༠༩	སློབ་ཤོར་ལས་དོན།		༠.༥༩༩			༠.༥༩༩

བདག་ཚྱོད་ ལྡན་པ།	ལས་འཛིན།	སྤྱི་ཚུལ།	གསལ་རྒྱུ།	སྤྱི་ བསྟུན།	སྤྱི་ཚབ།	བསྐྱེད་པ།
༧༡.༠༧	སློབ་འཇུག་དོན།			༠.༥༠༠		༠.༥༠༠
༧༠༦.༠༦	སློབ་འཇུག་དོན།			༠.༡༧༩		༠.༡༧༩
༧༠༩.༠༩	སློབ་འཇུག་དོན།	༠.༠༡༥	༠.༠༥༥			༠.༠༧༠
༧༡༩.༠༧	སློབ་འཇུག་དོན།	༠.༠༡༥	༠.༠༥༠			༠.༠༦༥
༧༠༧.༠༧	སློབ་འཇུག་དོན།		༠.༡༧༥			༠.༡༧༥
༧༠༩.༠༥	སློབ་འཇུག་དོན།	༠.༠༡༥	༠.༠༧༦			༠.༠༩༡
༧༠༩.༠༢	སློབ་འཇུག་དོན།		༠.༥༥༠			༠.༥༥༠
༧༠༥.༠༩	སློབ་འཇུག་དོན།	༠.༠༢༠				༠.༠༢༠
༧༡༦.༠༧	སློབ་འཇུག་དོན།		༠.༡༩༩			༠.༡༩༩
༧༡༢.༠༩	སློབ་འཇུག་དོན།		༠.༠༧༩			༠.༠༧༩
༧༠༩.༡༠	སློབ་འཇུག་དོན།	༠.༠༡༠	༠.༤༥༠			༠.༤༦༠
༧༡༧.༠༩	སློབ་འཇུག་དོན།		༠.༡༥༠			༠.༡༥༠
༧༠༧.༠༩	སློབ་འཇུག་དོན།	༠.༠༡༠	༠.༠༦༩			༠.༠༧༩
༧༠༥.༡༢	སློབ་འཇུག་དོན།	༠.༠༡༤	༠.༠༧༠			༠.༠༨༤
༧༡༢.༠༢	སློབ་འཇུག་དོན།		༠.༡༦༧			༠.༡༦༧
༧༡༧.༡༤	སློབ་འཇུག་དོན།		༠.༠༢༠			༠.༠༢༠
༧༡༩.༠༤	སློབ་འཇུག་དོན།	༠.༠༡༩	༠.༧༩༩			༠.༨༡༨
༧༡༥.༠༧	སློབ་འཇུག་དོན།	༡༠.༢༠༩	༡༩.༦༤༦			༢༩.༨༥༥
༧༠༧.༡༠	སློབ་འཇུག་དོན།		༠.༩༩༩			༠.༩༩༩
༧༡༠.༠༩	སློབ་འཇུག་དོན།	༠.༠༦༠	༠.༣༤༧			༠.༤༠༧
༧༡༦.༡༡	སློབ་འཇུག་དོན།		༡.༤༧༩			༡.༤༧༩
༧༠༦.༠༧	སློབ་འཇུག་དོན།		༠.༩༠༧			༠.༩༠༧
༧༡༢.༠༦	སློབ་འཇུག་དོན།		༡.༢༧༩			༡.༢༧༩
༧༡༧.༡༦	སློབ་འཇུག་དོན།		༠.༣༢༧			༠.༣༢༧
༧༡༧.༡༧	སློབ་འཇུག་དོན།		༠.༣༠༠			༠.༣༠༠
༧༠༤.༠༢	སློབ་འཇུག་དོན།		༠.༠༧༥			༠.༠༧༥
༧༡༩.༠༧	སློབ་འཇུག་དོན།	༥.༡༤༤	༢.༧༠༧			༧.༨༥༡
༧༡༧.༠༤	སློབ་འཇུག་དོན།		༠.༡༠༠			༠.༡༠༠
༧༠༥.༠༧	སློབ་འཇུག་དོན།	༠.༠༡༩				༠.༠༡༩
༧༡༧.༡༧	སློབ་འཇུག་དོན།		༠.༡༣༠			༠.༡༣༠
༧༡༠.༠༤	སློབ་འཇུག་དོན།		༠.༡༦༥			༠.༡༦༥
༧༡༡.༠༢	སློབ་འཇུག་དོན།		༠.༧༧༡			༠.༧༧༡
༧༡༠.༠༧	སློབ་འཇུག་དོན།	༦.༡༡༡	༩.༧༠༩			༡༥.༨༢༠
༧༠༧.༠༤	སློབ་འཇུག་དོན།		༠.༡༦༧			༠.༡༦༧

བདག་ཚོར་ སྒྲིག་པ།	ལས་འཛིན།	སྤྱི་ཚུན་	གསལ་རྒྱུ་བ།	སྤྱི་ བསྐྱེད།	སྤྱི་ཚབ།	བསྐྱེད་པ།
༧༧.༧༠	སློབ་འཁུར་དོན།		༠.༧༩༧			༠.༧༩༧
༧༠༧.༠༣	སློབ་འཁུར་དོན།		༠.༠༧༣			༠.༠༧༣
༧༧༧.༧༥	སློབ་འཁུར་དོན།		༠.༠༧༥			༠.༠༧༥
༧༧༧.༠༥	སློབ་འཁུར་དོན།		༠.༥༠༠			༠.༥༠༠
༧༧༧.༧༣	སློབ་འཁུར་དོན།		༠.༧༥༣			༠.༧༥༣
༧༠༧.༠༥	སློབ་འཁུར་དོན།		༠.༧༥༠			༠.༧༥༠
༧༠༣.༠༧	སློབ་འཁུར་དོན།	༧༣.༩༣༧	༣.༣༣༧			༧༦.༣༥༧
༧༧༣.༠༥	སློབ་འཁུར་དོན།		༠.༣༥༦			༠.༣༥༦
༧༧༧.༠༦	སློབ་འཁུར་དོན།		༠.༣༥༠			༠.༣༥༠
༧༧༧.༠༧	སློབ་འཁུར་དོན།	༠.༠༣༧	༧.༣༥༥			༧.༣༥༥
༧༠༦.༠༧	སློབ་འཁུར་དོན།		༠.༧༠༠			༠.༧༠༠
༧༧༠.༠༧	སློབ་འཁུར་དོན།		༠.༧༠༦			༠.༧༠༦
༧༠༧.༠༥	སློབ་འཁུར་དོན།		༠.༠༥༠			༠.༠༥༠
༧༧༣.༠༧	སློབ་འཁུར་དོན།		༠.༠༥༠			༠.༠༥༠
༧༧༧.༠༣	སློབ་འཁུར་དོན།	༠.༠༧༠	༠.༧༩༥			༠.༣༠༥
༧༧༠.༧༠	སློབ་འཁུར་དོན།	༠.༠༧༠				༠.༠༧༠
༧༠༦.༠༣	སློབ་འཁུར་དོན།		༠.༠༩༠			༠.༠༩༠
༧༠༧.༠༧	སློབ་འཁུར་དོན།		༠.༠༩༥			༠.༠༩༥
༧༧༧.༧༠	སློབ་འཁུར་དོན།		༠.༦༩༧			༠.༦༩༧
༧༧༧.༠༧	སློབ་འཁུར་དོན།	༠.༠༧༠	༠.༠༧༥			༠.༠༥༥
༧༧༧.༠༧	སློབ་འཁུར་དོན།	༧༣.༧༣༧	༧༣.༤༠༦			༣༧.༥༣༦
༧༠༥.༧༧	སློབ་འཁུར་དོན།	༠.༠༧༠	༠.༠༣༠			༠.༠༣༠
༧༧༣.༠༩	སློབ་འཁུར་དོན།	༠.༠༧༥	༠.༧༥༠			༠.༧༥༥
༧༠༧.༠༧	སློབ་འཁུར་དོན།	༧༠༧.༩༥༠	༧༠༧.༩༥༥			༤༠༧.༩༥༥
༧༠༧.༠༣	སློབ་འཁུར་དོན།		༠.༠༩༧			༠.༠༩༧
༧༧༤.༠༩	སློབ་འཁུར་དོན།		༠.༤༠༣			༠.༤༠༣
༧༧༣.༠༥	སློབ་འཁུར་དོན།		༠.༣༤༣			༠.༣༤༣
༧༠༩.༠༣	སློབ་འཁུར་དོན།		༠.༧༧༠			༠.༧༧༠
༧༧༧.༠༩	སློབ་འཁུར་དོན།	༠.༠༣༣				༠.༠༣༣
༧༧༠.༠༧	སློབ་འཁུར་དོན།	༠.༠༠༥	༠.༧༥༠			༠.༧༥༥
༧༧༦.༠༧	སློབ་འཁུར་དོན།	༧༠.༠༧༥	༣༧.༣༥༠			༣༧.༣༥༥
༧༠༧.༧༣	སློབ་འཁུར་དོན།	༠.༠༧༠				༠.༠༧༠
༧༧༧.༠༩	སློབ་འཁུར་དོན།		༠.༣༧༥			༠.༣༧༥

བདག་རྒྱུ་ སྐྱེས་ན།	ལས་འཛིན།	རྒྱན་རྒྱུ་	གསར་རྒྱུ་	རྒྱན་ བསྐྱེད།	རྒྱན་ཚབ།	བསྐྱེད་ལས།
༧༠༩.༡༡	སློབ་ཤོར་ལས་དོན།	༠.༠༡༠				༠.༠༡༠
༧༡༣.༠༡	སློབ་ཤོར་ལས་དོན།	༦.༦༩༩	༩.༢༧༦			༡༥.༩༧༤
༧༠༥.༠༡	སློབ་ཤོར་ལས་དོན།	༡༡.༡༥༠	༩.༧༧༩			༢༠.༩༢༩
༧༡༧.༠༡	སློབ་ཤོར་ལས་དོན།		༠.༧༠༣			༠.༧༠༣
༧༡༧.༠༡	སློབ་ཤོར་ལས་དོན།		༠.༧༠༠			༠.༧༠༠
༧༠༧.༠༥	སློབ་ཤོར་ལས་དོན།	༠.༠༠༧	༠.༥༠༠			༠.༥༠༧
༧༡༦.༡༠	སློབ་ཤོར་ལས་དོན།		༠.༣༧༥			༠.༣༧༥
༧༠༦.༠༡	སློབ་ཤོར་ལས་དོན།	༡༠.༩༩༣	༩.༩༧༥			༢༠.༩༦༨
༧༠༣.༠༡	སློབ་ཤོར་ལས་དོན།	༡༠.༡༢༧	༡.༩༢༩			༡༢.༠༥༦
༧༠༦.༡༡	སློབ་ཤོར་ལས་དོན།		༠.༡༥༠			༠.༡༥༠
༧༡༡.༠༥	སློབ་ཤོར་ལས་དོན།		༠.༥༥༠			༠.༥༥༠
༧༡༦.༠༥	སློབ་ཤོར་ལས་དོན།		༠.༦༥༠			༠.༦༥༠
༧༠༡.༠༡	སློབ་ཤོར་ལས་དོན།	༡༡.༥༧༧	༡༧.༧༥༧			༢༩.༣༣༤
༧༠༣.༠༦	སློབ་ཤོར་ལས་དོན།	༠.༠༡༠	༠.༠༥༠			༠.༠༦༠
༧༡༠.༠༥	སློབ་ཤོར་ལས་དོན།	༠.༠༡༠	༠.༣༣༠			༠.༣༤༠
༧༠༦.༡༥	སློབ་ཤོར་ལས་དོན།		༠.༡༡༠			༠.༡༡༠
༧༡༡.༠༡	སློབ་ཤོར་ལས་དོན།	༩.༥༧༠	༣༠.༣༠༩			༣༩.༨༧༩
༧༡༠.༡༢	སློབ་ཤོར་ལས་དོན།		༠.༡༦༩			༠.༡༦༩
༧༠༡.༠༣	སློབ་ཤོར་ལས་དོན།		༠.༣༧༠			༠.༣༧༠
༧༠༩.༠༡	སློབ་ཤོར་ལས་དོན།	༡༦.༦༩༧	༡༩.༠༡༥			༣༥.༧༡༢
༧༡༦.༠༥	སློབ་ཤོར་ལས་དོན།		༠.༢༧༦			༠.༢༧༦
༧༡༧.༠༥	སློབ་ཤོར་ལས་དོན།		༠.༥༧༧			༠.༥༧༧
༧༡༧.༠༦	སློབ་ཤོར་ལས་དོན།		༠.༡༠༡			༠.༡༠༡
༧༡༢.༠༡	སློབ་ཤོར་ལས་དོན།	༧.༣༣༥	༡༧.༩༧༡			༢༥.༣༠༦
༧༠༧.༠༩	སློབ་ཤོར་ལས་དོན།		༠.༡༠༧			༠.༡༠༧
༧༡༦.༡༢	སློབ་ཤོར་ལས་དོན།		༠.༧༩༠			༠.༧༩༠
༧༠༡.༠༡	སློབ་ཤོར་ལས་དོན།		༠.༡༩༠			༠.༡༩༠
༧༠༣.༠༡	སློབ་ཤོར་ལས་དོན།	༠.༠༡༠	༠.༧༠༦			༠.༧༡༦
༧༠༧.༠༡	སློབ་ཤོར་ལས་དོན།	༡༡.༥༩༦	༣.༧༧༡			༡༥.༣༦༧
༧༠༥.༠༦	སློབ་ཤོར་ལས་དོན།		༠.༠༦༩			༠.༠༦༩
༧༡༧.༠༧	སློབ་ཤོར་ལས་དོན།		༠.༥༠༠			༠.༥༠༠
༧༡༧.༠༡	སློབ་ཤོར་ལས་དོན།	༡༦.༥༦༩	༢༡.༦༦༡			༣༨.༢༣༠
༧༡༥.༠༡	སློབ་ཤོར་ལས་དོན།		༠.༣༠༠			༠.༣༠༠
༧༠༩.༠༥	སློབ་ཤོར་ལས་དོན།		༠.༥༥༦			༠.༥༥༦

བདག་རྒྱུ་ རྒྱ་མཚན།	ལས་འཛིན།	རྒྱ་རྒྱུ་	གསར་རྒྱུ།	རྒྱ་ འགྲུལ།	རྒྱ་ཚབ།	བསྐྱོན་ལས།
༧༠༧.༠༧	སློབ་ལས་དོན།	༠.༠༣༠	༠.༠༥༠			༠.༠༤༠
༧༡༤.༠༧	སློབ་ལས་དོན།	༡༠.༡༢༧	༡༦.༧༩༧			༢༦.༩༡༥
༧༡༥.༠༧	སློབ་ལས་དོན།		༠.༦༠༠			༠.༦༠༠
༧༠༧.༡༢	སློབ་ལས་དོན།		༠.༡༦༧			༠.༡༦༧
༧༡༧.༠༦	སློབ་ལས་དོན།		༠.༣༦༧			༠.༣༦༧
༧༠༢.༠༢	སློབ་ལས་དོན།	༠.༠༧༠				༠.༠༧༠
༧༡༩.༠༢	སློབ་ལས་དོན།		༠.༡༧༧			༠.༡༧༧
༧༡༠.༠༢	སློབ་ལས་དོན།	༠.༠༧༠	༠.༢༥༦			༠.༣༢༦
༧༡༧.༡༧	སློབ་ལས་དོན།		༠.༣༦༧			༠.༣༦༧
༧༠༤.༠༧	སློབ་ལས་དོན།	༠.༠༧༥				༠.༠༧༥
༧༠༧.༠༧	སློབ་ལས་དོན།	༡༦.༧༥༠	༡༦.༠༧༡			༣༢.༨༢༡
	<b>བསྐྱོན་ལས།</b>	<b>༦༣༧.༩༥༦</b>	<b>༧༡༧.༡༩༤</b>			<b>༡,༣༥༥.༡༥༠</b>
༡༠༧.༠༧	སོ་རྒྱལ་སྤྱི་བུས་བཀོད་གྲུབ་ལས་དོན།	༡༧༧.༠༢༤	༢༢༠.༣༠༧			༣༩༧.༣༣༩
༡༠༧.༠༧	སོ་རྒྱལ་ཚོང་ལམ་ལས་དོན།	༢༢.༥༩༥	༧༥.༡༧༤			༩༧.༧༦༩
༡༠༧.༠༧	རང་བཞིན་སྲུང་འབྱུང་ཐོན་སྐྱེད་ཞིབ་འཚོལ་ལས་ དོན།	༡༩.༠༧༩	༩.༣༦༩			༢༨.༤༤༨
༧༠༥.༡༢	སོ་རྒྱལ་ལས་དོན།	༠.༠༢༥	༡.༤༧༠			༡.༤༩༥
༧༡༢.༠༢	སོ་རྒྱལ་ལས་དོན།		༧.༥༤༥			༧.༥༤༥
༧༠༢.༠༥	སོ་རྒྱལ་ལས་དོན།	༠.༠༧༥	༠.༦༥༥			༠.༧༣༠
༧༠༤.༠༤	སོ་རྒྱལ་ལས་དོན།	༠.༠༧༠	༥.༡༥༥			༥.༢༢༥
༧༡༥.༠༧	སོ་རྒྱལ་ལས་དོན།		༧.༧༧༧			༧.༧༧༧
༧༡༧.༠༩	སོ་རྒྱལ་ལས་དོན།		༣.༩༣༧			༣.༩༣༧
༧༡༢.༠༧	སོ་རྒྱལ་ལས་དོན།		༧.༩༣༤			༧.༩༣༤
༧༠༢.༠༧	སོ་རྒྱལ་ལས་དོན།	༠.༠༧༥	༧.༥༠༣			༧.༥༧༨
༧༡༥.༡༡	སོ་རྒྱལ་ལས་དོན།	༠.༠༢༡	༢.༡༥༠			༢.༡༧༡
༧༡༠.༡༡	སོ་རྒྱལ་ལས་དོན།		༧.༧༥༧			༧.༧༥༧
༧༡༧.༠༥	སོ་རྒྱལ་ལས་དོན།		༡༧.༢༧༦			༡༧.༢༧༦
༧༠༤.༡༢	སོ་རྒྱལ་ལས་དོན།		༢.༣༦༥			༢.༣༦༥
༧༠༢.༠༩	སོ་རྒྱལ་ལས་དོན།	༠.༠༧༠	༦.༧༧༧			༦.༨༤༧
༧༠༧.༡༢	སོ་རྒྱལ་ལས་དོན།		༧.༠༤༤			༧.༠༤༤
༧༠༧.༠༤	སོ་རྒྱལ་ལས་དོན།		༥.༡༤༠			༥.༡༤༠
༧༡༧.༡༡	སོ་རྒྱལ་ལས་དོན།		༦.༣༡༧			༦.༣༡༧

བདག་རྒྱུ་ སྐྱེས་ན།	ལས་འཛིན།	སྐྱེས་ལོ།	གསར་སྐྱུབ།	སྐྱིན་ བསྐྱུལ།	སྐྱིན་ཚབ།	བསྐྱོམས།
༨༠༣.༠༦	སོ་རྒྱལ་ལས་དོན།			༣.༧༩༩		༣.༧༩༩
༨༠༤.༡༣	སོ་རྒྱལ་ལས་དོན།	༠.༠༧༤		༨.༡༧༥		༨.༡༩༩
༨༡༥.༡༣	སོ་རྒྱལ་ལས་དོན།			༩.༧༢༧		༩.༧༢༧
༨༡༠.༠༤	སོ་རྒྱལ་ལས་དོན།			༣.༥༩༠		༣.༥༩༠
༨༠༧.༠༦	སོ་རྒྱལ་ལས་དོན།			༡.༤༤༨		༡.༤༤༨
༨༠༧.༠༨	སོ་རྒྱལ་ལས་དོན།			༨.༩༥༧		༨.༩༥༧
༨༡༣.༠༣	སོ་རྒྱལ་ལས་དོན།			༦.༥༢༣		༦.༥༢༣
༨༡༠.༠༩	སོ་རྒྱལ་ལས་དོན།			༥.༦༦༣		༥.༦༦༣
༨༡༦.༠༣	སོ་རྒྱལ་ལས་དོན།			༤.༤༠༣		༤.༤༠༣
༨༡༨.༠༥	སོ་རྒྱལ་ལས་དོན།			༩.༩༧༨		༩.༩༧༨
༨༡༩.༠༣	སོ་རྒྱལ་ལས་དོན།			༣.༠༧༩		༣.༠༧༩
༨༠༦.༡༣	སོ་རྒྱལ་ལས་དོན།			༨.༨༦༤		༨.༨༦༤
༨༡༧.༡༡	སོ་རྒྱལ་ལས་དོན།	༠.༠༧༠		༧.༨༨༣		༧.༩༥༣
༨༠༣.༠༥	སོ་རྒྱལ་ལས་དོན།	༠.༠༧༠		༨.༧༨༨		༨.༨༥༨
༨༡༧.༠༩	སོ་རྒྱལ་ལས་དོན།			༧.༠༣༨		༧.༠༣༨
༨༠༤.༠༦	སོ་རྒྱལ་ལས་དོན།			༦.༥༠༥		༦.༥༠༥
༨༠༥.༠༧	སོ་རྒྱལ་ལས་དོན།	༠.༠༨༠		༦.༧༧༥		༦.༨༥༥
༨༡༥.༠༥	སོ་རྒྱལ་ལས་དོན།			༣.༣༣༤		༣.༣༣༤
༨༡༧.༠༦	སོ་རྒྱལ་ལས་དོན།	༠.༠༧༦		༥.༣༤༣		༥.༣༩༣
༨༡༥.༠༩	སོ་རྒྱལ་ལས་དོན།			༣.༧༨༣		༣.༧༨༣
༨༠༣.༠༣	སོ་རྒྱལ་ལས་དོན།	༠.༠༧༠		༣.༠༨༡		༣.༡༥༡
༨༡༣.༠༥	སོ་རྒྱལ་ལས་དོན།			༦.༣༨༤		༦.༣༨༤
༨༡༧.༡༥	སོ་རྒྱལ་ལས་དོན།	༠.༠༠༥		༩.༦༣༥		༩.༦༣༠
༨༡༤.༠༩	སོ་རྒྱལ་ལས་དོན།	༠.༠༧༠				༠.༠༧༠
༨༠༩.༠༣	སོ་རྒྱལ་ལས་དོན།			༦.༣༥༦		༦.༣༥༦
༨༡༦.༠༧	སོ་རྒྱལ་ལས་དོན།	༦.༨༡༧		༣༤.༨༣༡		༣༤.༩༠༤
༨༡༨.༠༩	སོ་རྒྱལ་ལས་དོན།			༥.༣༣༣		༥.༣༣༣
༨༡༧.༠༥	སོ་རྒྱལ་ལས་དོན།			༡༧.༧༨༣		༡༧.༧༨༣
༨༡༧.༠༧	སོ་རྒྱལ་ལས་དོན།	༠.༠༧༥		༡༠.༥༡༤		༡༠.༥༨༩
༨༠༧.༡༡	སོ་རྒྱལ་ལས་དོན།	༠.༠༧༡		༡.༡༧༥		༡.༢༤༦
༨༠༣.༠༨	སོ་རྒྱལ་ལས་དོན།	༠.༠༧༠		༠.༦༣༩		༠.༦༣༩
༨༠༧.༠༩	སོ་རྒྱལ་ལས་དོན།			༦.༦༥༩		༦.༦༥༩
༨༡༦.༠༦	སོ་རྒྱལ་ལས་དོན།			༣.༠༧༦		༣.༠༧༦
༨༠༦.༠༩	སོ་རྒྱལ་ལས་དོན།			༦.༣༣༡		༦.༣༣༡



བདག་རྒྱུ་ སྐྲུན	ལས་འཛིན་	སྤྱི་ཚུན་	གསལ་རྒྱུ་	སྤྱི་ བསྐྱེད་	སྤྱི་ཚབ་	བསྐྱེད་ལས་
༧༡༣.༠༦	སོ་རྒྱལ་ལས་དོན།	༠.༠༢༤	༤.༥༢༥			༤.༥༤༩
༧༠༣.༡༡	སོ་རྒྱལ་ལས་དོན།	༠.༠༡༠	༡༣.༠༣༠			༡༣.༠༤༠
༧༡༠.༠༦	སོ་རྒྱལ་ལས་དོན།		༤.༤༢༥			༤.༤༢༥
༧༡༤.༡༣	སོ་རྒྱལ་ལས་དོན།		༤.༤༣༧			༤.༤༣༧
༧༡༠.༡༣	སོ་རྒྱལ་ལས་དོན།	༠.༠༣༥	༢.༤༦༧			༢.༥༠༢
༧༠༤.༡༦	སོ་རྒྱལ་ལས་དོན།		༤.༣༣༢			༤.༣༣༢
༧༠༧.༠༤	སོ་རྒྱལ་ལས་དོན།	༠.༠༢༣	༢.༡༤༡			༢.༡༦༤
༧༠༤.༡༥	སོ་རྒྱལ་ལས་དོན།		༣.༤༧༣			༣.༤༧༣
༧༠༩.༠༡	སོ་རྒྱལ་ལས་དོན།	༥.༣༤༣	༤.༡༢༤			༡༣.༥༦༧
༧༡༤.༠༥	སོ་རྒྱལ་ལས་དོན།	༠.༠༡༠	༢.༣༩༡			༢.༤༠༡
༧༡༤.༡༢	སོ་རྒྱལ་ལས་དོན།		༡༢.༧༧༧			༡༢.༧༧༧
༧༠༤.༡༤	སོ་རྒྱལ་ལས་དོན།	༠.༠༢༡	༤.༡༢༩			༤.༡༥༠
༧༡༤.༠༦	སོ་རྒྱལ་ལས་དོན།	༠.༠༡༥	༤.༤༤༠			༤.༤༥༥
༧༠༤.༠༢	སོ་རྒྱལ་ལས་དོན།		༣.༩༤༧			༣.༩༤༧
༧༠༤.༡༥	སོ་རྒྱལ་ལས་དོན།	༠.༠༤༣	༤.༩༧༣			༥.༠༡༦
༧༡༤.༡༠	སོ་རྒྱལ་ལས་དོན།		༤.༣༥༡			༤.༣༥༡
༧༠༤.༠༩	སོ་རྒྱལ་ལས་དོན།	༠.༠༢༥	༡.༧༤༢			༡.༧༦༧
༧༠༤.༠༦	སོ་རྒྱལ་ལས་དོན།		༤.༠༤༤			༤.༠༤༤
༧༡༤.༠༤	སོ་རྒྱལ་ལས་དོན།		༢༢.༡༧༤			༢༢.༡༧༤
༧༠༣.༡༠	སོ་རྒྱལ་ལས་དོན།	༠.༠༡༠	༤.༤༤༤			༤.༤༥༤
༧༡༣.༠༧	སོ་རྒྱལ་ལས་དོན།	༠.༠༢༤	༧.༢༤༠			༧.༢༦༤
༧༠༤.༠༤	སོ་རྒྱལ་ལས་དོན།		༩.༥༩༥			༩.༥༩༥
༧༠༩.༠༢	སོ་རྒྱལ་ལས་དོན།		༣.༡༡༢			༣.༡༡༢
༧༡༤.༠༢	སོ་རྒྱལ་ལས་དོན།	༠.༠༣༣				༠.༠༣༣
༧༡༩.༠༤	སོ་རྒྱལ་ལས་དོན།		༠.༠༥༠			༠.༠༥༠
༧༠༤.༡༠	སོ་རྒྱལ་ལས་དོན།		༤.༤༤༠			༤.༤༤༠
༧༡༤.༠༣	སོ་རྒྱལ་ལས་དོན།		༥.༤༤༢			༥.༤༤༢
༧༡༠.༠༢	སོ་རྒྱལ་ལས་དོན།	༠.༠༢༥	༤.༥༧༤			༤.༦༠༠
༧༠༤.༠༤	སོ་རྒྱལ་ལས་དོན།	༠.༠༡༠	༣.༡༩༡			༣.༢༠༡
༧༠༢.༠༧	སོ་རྒྱལ་ལས་དོན།	༠.༠༡༠	༣.༤༣༤			༣.༤༤༤
༧༡༧.༡༣	སོ་རྒྱལ་ལས་དོན།	༠.༠༡༥	༤.༢༢༧			༤.༢༤༢
༧༠༤.༠༤	སོ་རྒྱལ་ལས་དོན།	༠.༠༢༠	༧.༥༡༠			༧.༥༣༠
༧༠༤.༠༥	སོ་རྒྱལ་ལས་དོན།	༠.༠༣༠	༥.༤༤༤			༥.༤༧༤
༧༡༤.༠༣	སོ་རྒྱལ་ལས་དོན།		༠.༣༤༥			༠.༣༤༥

བདག་རྒྱུ་ རྒྱ་མཚན།	ལས་འཛིན།	རྒྱ་མཚན།	གསལ་རྒྱུ་ལ།	རྒྱ་ འགྲུལ།	རྒྱ་ཚབ།	བསྐྱེད་ལས།
༧༡.༠༧	སོ་རྒྱལ་ལས་དོན།			༡༡.༧༡༢		༡༡.༧༡༢
༧༢.༠༧	སོ་རྒྱལ་ལས་དོན།			༡༡.༣༧༢		༡༡.༣༧༢
༧༠༩.༠༩	སོ་རྒྱལ་ལས་དོན།	༠.༠༡༠		༡.༧༢༥		༡.༧༢༥
༧༡༠.༠༧	སོ་རྒྱལ་ལས་དོན།			༢.༡༠༩		༢.༡༠༩
༧༡༤.༠༤	སོ་རྒྱལ་ལས་དོན།			༤.༧༩༠		༤.༧༩༠
༧༠༣.༠༣	སོ་རྒྱལ་ལས་དོན།			༧.༩༦༧		༧.༩༦༧
༧༠༧.༠༧	སོ་རྒྱལ་ལས་དོན།	༠.༠༡༠		༡༡.༩༦༦		༡༡.༩༦༦
༧༠༦.༡༧	སོ་རྒྱལ་ལས་དོན།			༥.༧༤༦		༥.༧༤༦
༧༠༧.༠༣	སོ་རྒྱལ་ལས་དོན།			༡༡.༥༥༧		༡༡.༥༥༧
༧༠༤.༡༦	སོ་རྒྱལ་ལས་དོན།			༡.༧༤༠		༡.༧༤༠
༧༠༧.༡༡	སོ་རྒྱལ་ལས་དོན།			༩.༧༢༤		༩.༧༢༤
༧༡༡.༠༣	སོ་རྒྱལ་ལས་དོན།			༤.༦༠༡		༤.༦༠༡
༧༡༧.༠༣	སོ་རྒྱལ་ལས་དོན།	༠.༠༡༥		༧.༤༧༠		༧.༤༨༥
༧༡༠.༠༦	སོ་རྒྱལ་ལས་དོན།			༡.༩༤༡		༡.༩༤༡
༧༠༦.༠༥	སོ་རྒྱལ་ལས་དོན།			༤.༡༥༠		༤.༡༥༠
༧༠༧.༠༥	སོ་རྒྱལ་ལས་དོན།			༦.༠༡༧		༦.༠༡༧
༧༠༧.༠༧	སོ་རྒྱལ་ལས་དོན།	༠.༠༡༢		༡༡.༡༡༩		༡༡.༡༣༡
༧༡༣.༠༡	སོ་རྒྱལ་ལས་དོན།	༠.༠༡༤		༩.༦༧༡		༩.༦༨༥
༧༠༣.༠༧	སོ་རྒྱལ་ལས་དོན།	༠.༠༡༠		༧.༡༥༡		༧.༡༦༡
༧༠༣.༠༤	སོ་རྒྱལ་ལས་དོན།	༠.༠༡༠		༧.༧༧༡		༧.༧༨༡
༧༡༧.༠༧	སོ་རྒྱལ་ལས་དོན།	༠.༠༡༤		༡༠.༠༧༥		༡༠.༠༨༩
༧༠༧.༠༦	སོ་རྒྱལ་ལས་དོན།			༡.༩༧༩		༡.༩༧༩
༧༡༠.༠༡	སོ་རྒྱལ་ལས་དོན།	༡༠.༥༩༡		༦.༡༦༥		༡༦.༧༢༦
༧༠༧.༡༡	སོ་རྒྱལ་ལས་དོན།			༥.༧༧༡		༥.༧༧༡
༧༡༠.༠༧	སོ་རྒྱལ་ལས་དོན།	༠.༠༡༧		༧.༠༦༧		༧.༠༨༤
༧༡༦.༠༧	སོ་རྒྱལ་ལས་དོན།			༩.༦༧༡		༩.༦༧༡
༧༠༧.༠༦	སོ་རྒྱལ་ལས་དོན།	༠.༠༡༠		༡.༧༦༡		༡.༧༧༡
༧༡༠.༠༤	སོ་རྒྱལ་ལས་དོན།			༦.༦༩༡		༦.༦༩༡
༧༠༧.༠༤	སོ་རྒྱལ་ལས་དོན།			༡.༩༡༥		༡.༩༡༥
༧༡༧.༡༠	སོ་རྒྱལ་ལས་དོན།	༠.༠༡༩		༧.༦༡༩		༧.༦༣༨
༧༠༤.༠༣	སོ་རྒྱལ་ལས་དོན།			༥.༠༥༤		༥.༠༥༤
༧༡༧.༡༥	སོ་རྒྱལ་ལས་དོན།			༥.༧༩༠		༥.༧༩༠
༧༠༥.༠༡	སོ་རྒྱལ་ལས་དོན།			༠.༩༤༩		༠.༩༤༩
༧༡༧.༡༧	སོ་རྒྱལ་ལས་དོན།			༡༧.༡༠༡		༡༧.༡༠༡

བདག་ཚོུང་ ལྷན་པོ།	ལས་འཛིན།	ལྷན་ཚོུང་།	གསལ་རྒྱུག།	ལྷན་ འགྲུལ།	ལྷན་ཚོགས།	བསྐོས་པ།
༧༡.༠༢	སོ་རྒྱལ་ལས་དོན།			༧.༧༥		༧.༧༥
༧༠.༠༧	སོ་རྒྱལ་ལས་དོན།	༠.༠༢༠		༢.༧༧		༢.༧༧
༧༡.༠༡	སོ་རྒྱལ་ལས་དོན།	༧.༦༢		༧.༦༠		༧.༦༢
༧༡.༠༣	སོ་རྒྱལ་ལས་དོན།			༧.༡༥		༧.༡༥
༧༧.༠༧	སོ་རྒྱལ་ལས་དོན།			༧.༧༠		༧.༧༠
༧༧.༠༡	སོ་རྒྱལ་ལས་དོན།	༢.༤༡		༡.༤༤		༢.༠༧
༧༠.༡༧	སོ་རྒྱལ་ལས་དོན།			༧.༡༠		༧.༡༠
༧༡.༠༤	སོ་རྒྱལ་ལས་དོན།	༠.༠༧		༠.༡༠		༠.༠༧
༧༡.༠༧	སོ་རྒྱལ་ལས་དོན།	༠.༠༡		༢.༧༥		༢.༧༥
༧༡.༠༧	སོ་རྒྱལ་ལས་དོན།	༡༠.༡༧		༤.༧༥		༦.༤༢
༧༠.༠༧	སོ་རྒྱལ་ལས་དོན།			༦.༡༠		༦.༡༠
༧༡.༠༡	སོ་རྒྱལ་ལས་དོན།	༠.༠༡		༢.༤༦		༢.༤༦
༧༡.༠༧	སོ་རྒྱལ་ལས་དོན།	༠.༠༡		༠.༠༤		༠.༠༥
༧༡.༠༧	སོ་རྒྱལ་ལས་དོན།			༡.༧༠		༡.༧༠
༧༠.༠༣	སོ་རྒྱལ་ལས་དོན།			༧.༧༠		༧.༧༠
༧༠.༠༤	སོ་རྒྱལ་ལས་དོན།			༡.༦༦		༡.༦༦
༧༡.༠༧	སོ་རྒྱལ་ལས་དོན།	༠.༠༣		༡.༠༤		༡.༠༧
༧༡.༠༣	སོ་རྒྱལ་ལས་དོན།	༠.༠༣		༡.༤༤		༡.༤༧
༧༠.༠༧	སོ་རྒྱལ་ལས་དོན།			༤.༣༧		༤.༣༧
༧༧.༠༡	སོ་རྒྱལ་ལས་དོན།			༡.༡༦		༡.༡༦
༧༠.༠༣	སོ་རྒྱལ་ལས་དོན།			༡.༤༤		༡.༤༤
༧༠.༠༡	སོ་རྒྱལ་ལས་དོན།	༢.༤.༢.༦		༤.༦.༠.༠		༧.༠.༢.༦
༧༡.༠༧	སོ་རྒྱལ་ལས་དོན།	༠.༠༡		༡.༤.༠		༡.༤.༡
༧༡.༠༧	སོ་རྒྱལ་ལས་དོན།	༠.༠༡		༡.༦.༢		༡.༦.༣
༧༠.༠༡	སོ་རྒྱལ་ལས་དོན།			༢.༠.༡		༢.༠.༡
༧༠.༠༧	སོ་རྒྱལ་ལས་དོན།			༧.༤.༡		༧.༤.༡
༧༠.༠༣	སོ་རྒྱལ་ལས་དོན།			༢.༡.༠		༢.༡.༠
༧༠.༠༡	སོ་རྒྱལ་ལས་དོན།			༢.༡.༦		༢.༡.༦
༧༠.༠༡	སོ་རྒྱལ་ལས་དོན།	༠.༠༡		༧.༡.༡		༧.༡.༡
༧༠.༠༧	སོ་རྒྱལ་ལས་དོན།			༦.༤.༡		༦.༤.༡
༧༠.༠༡	སོ་རྒྱལ་ལས་དོན།	༠.༠༡		༢.༡.༠		༢.༡.༠
༧༠.༠༧	སོ་རྒྱལ་ལས་དོན།	༠.༠༡		༢.༠.༡		༢.༠.༡

བདག་རྒྱུ་ སྐྲུན	ལས་འཛིན་	རྒྱན་རྒྱུ་	གསར་རྒྱུ་	རྒྱན་ བསྐྱུལ་	རྒྱན་ཚབ་	བསྐྱེད་མཁུ་
༧༡༣.༠༡	སོ་རྒྱལ་ལས་དོན།	༥.༧༩༡	༢༠.༥༢༡			༢༦.༣༡༢
༧༠༤.༡༠	སོ་རྒྱལ་ལས་དོན།		༣.༧༧༡			༣.༧༧༡
༧༠༥.༠༣	སོ་རྒྱལ་ལས་དོན།	༠.༠༡༠	༧.༧༧༧			༧.༧༧༧
༧༡༧.༡༦	སོ་རྒྱལ་ལས་དོན།		༦.༦༦༦			༦.༦༦༦
༧༡༤.༠༡	སོ་རྒྱལ་ལས་དོན།	༧.༠༡༡	༥༩.༧༠༧			༦༦.༧༡༨
༧༡༣.༠༧	སོ་རྒྱལ་ལས་དོན།	༠.༠༡༠	༦.༧༧༡			༦.༧༧༡
༧༠༧.༡༠	སོ་རྒྱལ་ལས་དོན།		༣.༥༠༩			༣.༥༠༩
༧༠༤.༠༡	སོ་རྒྱལ་ལས་དོན།	༧.༧༧༧	༥.༧༧༧			༡༣.༥༥༤
༧༡༠.༠༩	སོ་རྒྱལ་ལས་དོན།	༠.༠༡༡	༧.༣༩༧			༧.༣༩༧
༧༠༤.༡༢	སོ་རྒྱལ་ལས་དོན།	༠.༠༡༠	༣.༩༧༥			༣.༩༧༥
༧༡༦.༡༡	སོ་རྒྱལ་ལས་དོན།		༠.༦༦༦			༠.༦༦༦
༧༡༢.༠༢	སོ་རྒྱལ་ལས་དོན།		༥.༧༧༧			༥.༧༧༧
༧༡༧.༠༢	སོ་རྒྱལ་ལས་དོན།	༠.༠༡༠	༧.༠༩༧			༧.༡༠༧
༧༡༢.༠༦	སོ་རྒྱལ་ལས་དོན།		༣.༧༦༦			༣.༧༦༦
༧༡༧.༡༦	སོ་རྒྱལ་ལས་དོན།	༠.༠༡༥	༡༠.༩༠༩			༡༠.༩༢༤
༧༡༧.༡༧	སོ་རྒྱལ་ལས་དོན།		༡.༡༡༡			༡.༡༡༡
༧༠༧.༠༢	སོ་རྒྱལ་ལས་དོན།	༠.༠༡༠	༧.༠༡༧			༧.༠༢༧
༧༡༧.༡༧	སོ་རྒྱལ་ལས་དོན།		༧.༩༧༩			༧.༩༧༩
༧༠༡.༠༩	སོ་རྒྱལ་ལས་དོན།		༣.༧༡༧			༣.༧༡༧
༧༠༦.༠༧	སོ་རྒྱལ་ལས་དོན།		༡.༥༧༩			༡.༥༧༩
༧༠༧.༠༥	སོ་རྒྱལ་ལས་དོན།		༣.༥༡༩			༣.༥༡༩
༧༠༧.༡༢	སོ་རྒྱལ་ལས་དོན།		༦.༣༠༧			༦.༣༠༧
༧༡༡.༠༧	སོ་རྒྱལ་ལས་དོན།		༡༢.༡༧༡			༡༢.༡༧༡
༧༠༢.༠༦	སོ་རྒྱལ་ལས་དོན།	༠.༠༡༠	༡.༠༩༧			༡.༡༠༧
༧༠༢.༠༡	སོ་རྒྱལ་ལས་དོན།	༥.༧༧༧	༣.༡༠༧			༧.༠༨༤
༧༠༦.༡༣	སོ་རྒྱལ་ལས་དོན།		༦.༦༠༠			༦.༦༠༠
༧༠༡.༠༡	སོ་རྒྱལ་ལས་དོན།	༡༢.༦༡༧	༡༣.༦༠༧			༢༦.༢༢༤
༧༡༧.༠༡	སོ་རྒྱལ་ལས་དོན།		༧.༡༦༠			༧.༡༦༠
༧༠༦.༠༡	སོ་རྒྱལ་ལས་དོན།	༧.༥༠༧	༧.༧༧༧			༡༣.༢༨༤
༧༠༧.༠༥	སོ་རྒྱལ་ལས་དོན།	༠.༠༡༠	༡༣.༠༦༧			༡༣.༠༧༧
༧༠༩.༠༥	སོ་རྒྱལ་ལས་དོན།		༡.༡༧༡			༡.༡༧༡
༧༡༠.༠༥	སོ་རྒྱལ་ལས་དོན།		༡༢.༡༡༦			༡༢.༡༡༦
༧༡༦.༠༧	སོ་རྒྱལ་ལས་དོན།		༧.༡༦༠			༧.༡༦༠
༧༡༦.༡༠	སོ་རྒྱལ་ལས་དོན།		༦.༡༡༧			༦.༡༡༧

བདག་རྒྱུ་ སྐྱེས་ན།	ལས་ཤིངས།	རྒྱན་རྒྱུ་	གསར་རྒྱུ་	རྒྱན་ བསྐྱེད།	རྒྱན་ཚབ།	བསྐྱེད་མཉམ།
༢༠༦.༡༡	སོ་རྒྱལ་ལས་དོན།			༣.༡༢༦		༣.༡༢༦
༢༡༧.༡༢	སོ་རྒྱལ་ལས་དོན།	༠.༠༠༥	༦.༢༠༠			༦.༢༠༥
༢༠༣.༠༧	སོ་རྒྱལ་ལས་དོན།	༤.༤༤༠	༢.༦༦༥			༡༧.༥༠༥
༢༡༠.༡༢	སོ་རྒྱལ་ལས་དོན།	༠.༠༠༤		༧.༩༠༢		༧.༩༠༦
༢༡༦.༡༢	སོ་རྒྱལ་ལས་དོན།			༧.༦༢༤		༧.༦༢༤
༢༠༧.༠༣	སོ་རྒྱལ་ལས་དོན།	༠.༠༣༠		༥.༥༢༢		༥.༥༥༢
༢༠༦.༡༥	སོ་རྒྱལ་ལས་དོན།			༢.༥༥༥		༢.༥༥༥
༢༠༧.༠༧	སོ་རྒྱལ་ལས་དོན།	༡༡.༡༥༠	༡༦.༥༢༢			༢༧.༦༧༢
༢༡༠.༠༥	སོ་རྒྱལ་ལས་དོན།		༦.༠༠༢			༦.༠༠༢
༢༡༦.༠༥	སོ་རྒྱལ་ལས་དོན།			༢.༦༩༥		༢.༦༩༥
༢༠༤.༠༧	སོ་རྒྱལ་ལས་དོན།	༡༢.༦༢༥		༦.༢༤༣		༡༩.༡༡༣
༢༠༢.༠༩	སོ་རྒྱལ་ལས་དོན།			༡༦.༥༢༦		༡༦.༥༢༦
༢༡༢.༠༦	སོ་རྒྱལ་ལས་དོན།			༣.༡༥༠		༣.༡༥༠
༢༠༧.༠༣	སོ་རྒྱལ་ལས་དོན།			༡.༩༤༢		༡.༩༤༢
༢༠༧.༡༠	སོ་རྒྱལ་ལས་དོན།			༡༥.༧༡༣		༡༥.༧༡༣
༢༡༡.༠༢	སོ་རྒྱལ་ལས་དོན།		༦.༢༠༢			༦.༢༠༢
༢༠༣.༠༢	སོ་རྒྱལ་ལས་དོན།	༠.༠༡༠		༢.༠༢༡		༢.༠༣༡
༢༡༧.༠༤	སོ་རྒྱལ་ལས་དོན།	༠.༠༠༧		༦.༢༠༠		༦.༢༠༧
༢༡༡.༠༧	སོ་རྒྱལ་ལས་དོན།	༤.༡༥༦	༡༠.༣༢༢			༡༤.༤༧༨
༢༠༧.༡༠	སོ་རྒྱལ་ལས་དོན།			༣.༥༩༦		༣.༥༩༦
༢༡༢.༠༧	སོ་རྒྱལ་ལས་དོན།	༥.༡༥༢	༢༠.༥༠༧			༢༥.༦༦༡
༢༡༥.༠༢	སོ་རྒྱལ་ལས་དོན།			༣.༥༧༩		༣.༥༧༩
༢༠༧.༡༢	སོ་རྒྱལ་ལས་དོན།	༠.༠༢༤	༡༡.༡༡༠			༡༡.༡༣༤
༢༠༢.༠༣	སོ་རྒྱལ་ལས་དོན།	༠.༠༡༠		༢.༤༢༧		༢.༤༣༧
༢༡༢.༠༢	སོ་རྒྱལ་ལས་དོན།			༢.༣༧༢		༢.༣༧༢
༢༠༢.༠༧	སོ་རྒྱལ་ལས་དོན།	༠.༠༡༠		༡༧.༡༤༧		༡༧.༡༥༧
༢༠༩.༠༥	སོ་རྒྱལ་ལས་དོན།			༢.༦༣༧		༢.༦༣༧
༢༡༩.༠༣	སོ་རྒྱལ་ལས་དོན།			༢.༡༢༤		༢.༡༢༤
༢༡༧.༠༧	སོ་རྒྱལ་ལས་དོན།	༡༢.༣༣༥	༢༢.༠༦༣			༣༤.༣༩༨
༢༡༠.༠༣	སོ་རྒྱལ་ལས་དོན།	༠.༠༡༦		༢.༩༡༠		༢.༩༢༦
༢༡༤.༠༧	སོ་རྒྱལ་ལས་དོན།	༤.༢༦༥		༧.༢༢༦		༡༡.༤༩༡
༢༠༢.༠༧	སོ་རྒྱལ་ལས་དོན།	༡༢.༡༩༦	༡༦.༡༧༡			༢༨.༣༦༧
༢༠༥.༠༦	སོ་རྒྱལ་ལས་དོན།	༠.༠༠༥		༣.༡༣༩		༣.༡༤༤
༢༡༧.༡༢	སོ་རྒྱལ་ལས་དོན།	༠.༠༠༥		༦.༢༤༥		༦.༢༥༠

བདག་སྐྱོང་ སྡེ་མནལ།	ལས་འཛིན།	རྒྱུ་སྐྱོང་།	གསར་སྐྱུག།	སྒྲིག་ འགྲུལ།	སྒྲིག་ཚབ།	བསྐྱོན་ལས།
༧༠༩.༠༧	སོ་ནམ་ལས་དོན།	༠.༠༧༥	༣.༩༣༣			༣.༩༣༧
༧༧༤.༠༢	སོ་ནམ་ལས་དོན།		༣.༤༥༦			༣.༤༥༦
༧༠༥.༠༤	སོ་ནམ་ལས་དོན།	༠.༠༢༥	༥.༦༢༤			༥.༦༥༣
༧༧༧.༠༦	སོ་ནམ་ལས་དོན།		༧༣.༧༦༣			༧༣.༧༦༣
༧༠༣.༠༧	སོ་ནམ་ལས་དོན།	༧.༠༦༧	༧༧༧.༣༠༣			༧༧༦.༠༣༧
	<b>བསྐྱོན་ལས།</b>	<b>༧༥༣.༣༠༦</b>	<b>༧༦༧.༧༦༥</b>			<b>༧༦༦.༧༦༧</b>
<b>ས་གཏིར་དང་བཟོ་བཏོན་ བཟོ་གྲྭ་ལས་དོན།</b>		<b>༧༧༧.༠༦༧</b>	<b>༧༧༩.༥༠༩</b>	-		<b>༧༧༦.༥༠༦</b>
༧༠༥.༠༧	ནང་འཁོད་དང་བཟོ་གྲྭ་རྒྱུ་སྐྱོང་ལས་དོན།	༧༩.༦༠༩	༣༧.༣༥༧			༥༧.༠༣༦
༧༠༥.༠༧	ས་གཏིར་དང་གཏིར་རྒྱུ་སྐྱོང་ལས་དོན།	༧༣.༩༦༣	༣༠.༣༧༤			༩༣.༣༠༩
༧༠༥.༠༧	བཟོ་གྲྭ་ལས་དོན།	༧༧.༧༦༦	༦༤.༦༣༥			༩༥.༠༥༤
༧༠༥.༠༧	དཔལ་འབྱོར་སྤྱི་དབང་བཟོ་གྲྭ་ལས་དོན།	༤༥.༠༩༣	༩.༧༠༩			༩༣.༨༠༣
༧༠༣.༠༧	བཟོ་གྲྭ་ལས་དོན།	༧༠.༥༠༠	-			༧༠.༥༠༠
	<b>བསྐྱོན་ལས།</b>	<b>༧༧༧.༠༦༧</b>	<b>༧༧༩.༥༠༩</b>			<b>༧༧༦.༥༠༦</b>
<b>སྐྱེལ་འབྲེན་དང་བརྒྱུད་འབྲེལ་ལས་དོན།</b>		<b>༧,༠༧༧.༠༧༧</b>	<b>༥,༦༤༣.༥༥༧</b>	-		<b>༦,༠༧༠.༥༢༧</b>
༧༠༦.༠༧	འཁོར་ལམ་བཟོ་བཟུང་དང་རྒྱུ་སྐྱོང་ལས་དོན།	༧༥༣.༦༦༧	༧,༥༠༧.༠༥༣			༧,༩༥༥.༧༢༠
༧༠༧.༠༧	འཁོར་ལམ་ཉེན་སྲུང་དང་སྐྱེལ་འབྲེན་ལས་དོན།	༦༥.༩༤༣	༧༩.༣༠༤			༩༥.༧༤༧
༧༧༥.༧༣	རྟ་ལམ་དང་ཟམ་གྱི་ལས་དོན།		༠.༠༧༠			༠.༠༧༠
༧༧༠.༧༧	རྟ་ལམ་དང་ཟམ་གྱི་ལས་དོན།		༠.༧༠༠			༠.༧༠༠
༧༠༣.༠༩	རྟ་ལམ་དང་ཟམ་གྱི་ལས་དོན།		༠.༧༩༩			༠.༧༩༩
༧༠༤.༧༣	རྟ་ལམ་དང་ཟམ་གྱི་ལས་དོན།		༣.༣༥༠			༣.༣༥༠
༧༠༣.༠༥	རྟ་ལམ་དང་ཟམ་གྱི་ལས་དོན།		༥.༩༣༠			༥.༩༣༠
༧༠༧.༠༥	རྟ་ལམ་དང་ཟམ་གྱི་ལས་དོན།		༧.༩༣༥			༧.༩༣༥
༧༠༧.༧༥	རྟ་ལམ་དང་ཟམ་གྱི་ལས་དོན།		༣.༠༠༦			༣.༠༠༦
༧༧༥.༠༦	རྟ་ལམ་དང་ཟམ་གྱི་ལས་དོན།		༠.༧༠༠			༠.༧༠༠
༧༠༤.༧༥	རྟ་ལམ་དང་ཟམ་གྱི་ལས་དོན།		༠.༧༠༠			༠.༧༠༠
༧༧༧.༧༣	རྟ་ལམ་དང་ཟམ་གྱི་ལས་དོན།		༠.༠༥༠			༠.༠༥༠
༧༧༣.༠༧	རྟ་ལམ་དང་ཟམ་གྱི་ལས་དོན།		༠.༧༥༠			༠.༧༥༠
༧༧༧.༠༥	རྟ་ལམ་དང་ཟམ་གྱི་ལས་དོན།		༠.༣༠༥			༠.༣༠༥
༧༠༣.༠༧	རྟ་ལམ་དང་ཟམ་གྱི་ལས་དོན།		༠.༥༠༠			༠.༥༠༠
༧༧༩.༠༧	རྟ་ལམ་དང་ཟམ་གྱི་ལས་དོན།		༧.༩༠༦			༧.༩༠༦
༧༠༤.༠༧	རྟ་ལམ་དང་ཟམ་གྱི་ལས་དོན།		༠.༧༠༠			༠.༧༠༠
༧༠༣.༠༧	རྟ་ལམ་དང་ཟམ་གྱི་ལས་དོན།		༠.༣༧༩			༠.༣༧༩
༧༠༤.༠༩	རྟ་ལམ་དང་ཟམ་གྱི་ལས་དོན།		༠.༠༦༤			༠.༠༦༤
༧༧༧.༠༣	རྟ་ལམ་དང་ཟམ་གྱི་ལས་དོན།		༠.༧༠༠			༠.༧༠༠

བདག་སྐྱོང་ སྡེ་མན	ལས་ཤིམ།	སྒྲིག་སྐྱོང་	གསར་སྐྱུག་	སྒྲིག་ འགྲུལ།	སྒྲིག་ཚབ།	བསྐྱོམས།
༧༠༧.༡༦	རྟ་ལམ་དང་ཟམ་གྱི་ལས་དོན།		༠,༧༥༧			༠,༧༥༧
༧༠༧.༠༥	རྟ་ལམ་དང་ཟམ་གྱི་ལས་དོན།		༠,༥༧༧			༠,༥༧༧
༧༡༧.༠༧	རྟ་ལམ་དང་ཟམ་གྱི་ལས་དོན།		༡,༠༠༠			༡,༠༠༠
༧༠༧.༡༠	རྟ་ལམ་དང་ཟམ་གྱི་ལས་དོན།		༣,༧༥༧			༣,༧༥༧
༧༠༧.༠༧	རྟ་ལམ་དང་ཟམ་གྱི་ལས་དོན།		༠,༦༠༠			༠,༦༠༠
༧༠༧.༠༣	རྟ་ལམ་དང་ཟམ་གྱི་ལས་དོན།		༦,༦༦༣			༦,༦༦༣
༧༠༧.༡༧	རྟ་ལམ་དང་ཟམ་གྱི་ལས་དོན།		༣,༧༠༣			༣,༧༠༣
༧༠༧.༠༥	རྟ་ལམ་དང་ཟམ་གྱི་ལས་དོན།		༠,༣༧༧			༠,༣༧༧
༧༡༧.༠༧	རྟ་ལམ་དང་ཟམ་གྱི་ལས་དོན།		༠,༠༣༣			༠,༠༣༣
༧༡༧.༡༥	རྟ་ལམ་དང་ཟམ་གྱི་ལས་དོན།		༠,༠༦༠			༠,༠༦༠
༧༠༧.༠༧	རྟ་ལམ་དང་ཟམ་གྱི་ལས་དོན།		༠,༧༠༠			༠,༧༠༠
༧༠༧.༠༣	རྟ་ལམ་དང་ཟམ་གྱི་ལས་དོན།		༠,༡༣༣			༠,༡༣༣
༧༠༧.༡༣	རྟ་ལམ་དང་ཟམ་གྱི་ལས་དོན།		༡,༠༧༦			༡,༠༧༦
༧༡༧.༠༧	རྟ་ལམ་དང་ཟམ་གྱི་ལས་དོན།		༣,༧༣༥			༣,༧༣༥
༧༠༧.༠༧	རྟ་ལམ་དང་ཟམ་གྱི་ལས་དོན།		༠,༧༣༣			༠,༧༣༣
༧༠༧.༠༣	རྟ་ལམ་དང་ཟམ་གྱི་ལས་དོན།		༡,༧༥༠			༡,༧༥༠
༧༡༧.༠༧	རྟ་ལམ་དང་ཟམ་གྱི་ལས་དོན།		༠,༣༠༠			༠,༣༠༠
༧༠༧.༡༣	རྟ་ལམ་དང་ཟམ་གྱི་ལས་དོན།		༠,༧༧༧			༠,༧༧༧
༧༡༧.༡༣	རྟ་ལམ་དང་ཟམ་གྱི་ལས་དོན།		༠,༡༧༠			༠,༡༧༠
༧༠༧.༠༥	རྟ་ལམ་དང་ཟམ་གྱི་ལས་དོན།		༠,༣༠༠			༠,༣༠༠
༧༡༧.༠༥	རྟ་ལམ་དང་ཟམ་གྱི་ལས་དོན།		༣,༧༠༠			༣,༧༠༠
༧༡༧.༠༥	རྟ་ལམ་དང་ཟམ་གྱི་ལས་དོན།		༣,༧༣༡			༣,༧༣༡
༧༡༧.༠༧	རྟ་ལམ་དང་ཟམ་གྱི་ལས་དོན།		༡,༣༠༧			༡,༣༠༧
༧༠༧.༡༠	རྟ་ལམ་དང་ཟམ་གྱི་ལས་དོན།		༠,༠༦༠			༠,༠༦༠
༧༠༧.༠༣	རྟ་ལམ་དང་ཟམ་གྱི་ལས་དོན།		༠,༠༥༠			༠,༠༥༠
༧༠༧.༠༣	རྟ་ལམ་དང་ཟམ་གྱི་ལས་དོན།		༣,༠༠༣			༣,༠༠༣
༧༡༧.༠༦	རྟ་ལམ་དང་ཟམ་གྱི་ལས་དོན།		༠,༧༠༠			༠,༧༠༠
༧༠༧.༠༣	རྟ་ལམ་དང་ཟམ་གྱི་ལས་དོན།		༠,༣༠༠			༠,༣༠༠
༡༠༧.༠༧	ཞི་བའི་མཁའ་འགྲུལ་ལས་དོན།	༧༦.༡༥༧	༣༧༡.༧༥༥			༧༦༧.༡༥༥
༡༠༧.༠༧	བདེ་དོན་དང་བདེ་བརྒྱུད་ལས་དོན།	༧.༧༣༣	༡༣.༠༣༠			༢༠.༧༦༣
༡༠༧.༠༧	བདེ་དོན་འགྲུལ་ཤིག་དང་བརྒྱུད་འཕྲིན་ལས་དོན།	༡༣.༦༦༣	༡༣༣.༡༠༣			༡༤༦.༧༦༥
༡༡༣.༠༧	བདེ་དོན་དང་བརྒྱུད་འགྲུལ་བདེ་བརྒྱུད་ལས་དོན།	༡༧.༠༣༧	༡༥༣.༧༥༦			༡༧༠.༧༧༧

བདག་ཚོང་ སྒྲིལ་ན།	ལས་ཤིམ།	རྒྱན་ཚོང་	གསར་རྒྱུ་	རྒྱན་ འབྲུལ།	རྒྱན་ཚབ།	བསྐྱོམས།
༢༠༧.༠༧	བརྗོད་དང་བརྗོད་འབྲུལ་མི་དུས་བཞེད་བྱས་པའོད་བྱས་པའོད་ལས་དོན།	༢༤.༠༤༤	༥.༩༥༦			༤༤.༠༤༤
༢༠༨.༠༧	བརྗོད་དང་བརྗོད་འབྲུལ་ལས་དོན།	༢༢༥.༢༩༧	༢༢༧.༩༧༧			༤༤༧.༢༦༩
	<b>བསྐྱོམས།</b>	<b>༧,༠༢༧.༧༧༠</b>	<b>༥,༦༤༢.༥༥༤</b>			<b>༡,༣༨༥.༢༡༦</b>
<b>མི་མང་སྒྲིག་པའི་དོན་དམངས་ལས་དོན།</b>		<b>༧,༤༠༥.༥༤༦</b>	<b>༥,༩༦༧.༧༥༩</b>	<b>-</b>		<b>༡,༤༣༧.༧༨༧</b>
༧༠༤.༠༧	རྗོད་འབྲུལ་བཞེད་ལས་དོན།	༥༢.༢༤༢	༢༦.༤༢༤			༢༥.༨༡༨
༧༧༠.༠༧	རྒྱལ་གཞུང་རྒྱུ་ཞིབ་ལས་དོན།	༧༤༧.༤༩༤	༥༤.༥༥༩			༧༠༢.༩༣༣
༧༠༧.༠༧	འགག་སྐྱེའི་ལས་དོན།	༧,༣༠༦.༢༧༤	༢༧༩.༧༩༧			༧,༠༢༦.༤༧༧
༧༠༦.༠༧	དྲང་ལྷོ་ལས་དོན།	༢༦༥.༠༦༧	༧༠༤.༥༠༩			༤༣༩.༥༧༦
༧༧༢.༠༧	རྒྱན་དཔོན་ལས་དོན།	༢༤.༧༦༤	༤.༠༦༥			༢༠.༦༩༩
	<b>བསྐྱོམས།</b>	<b>༧,༤༠༥.༥༤༦</b>	<b>༥,༩༦༧.༧༥༩</b>	<b>-</b>		<b>༡,༤༣༧.༧༨༧</b>
<b>ལོངས་བསྐྱོམས།</b>		<b>༡༡,༤༤༠.༥༩༢</b>	<b>༡༧,༤༠༧.༤༥༦</b>	<b>༡༧༤.༤༤༩</b>	<b>༡,༠༩༤.༧༦༩</b>	<b>༤༧,༩༢༧.༥༠༠</b>



བྱུང་དེབ་ ༤ པའི་ ཕྱི་མའི་ ༡༠༡༥-༡༠༡༦ ནང་གི་ བརྩམས་བཞག་ཚུ།

ཨང་།	དངུལ་ཁང་ཡན་ལག་།	དངུལ་གྲམ་ས་ཡ་ནང་།
༡	སྤྱོད་ལྡན་ཡན་ལག་གཙོ་བོ།	༧༣༣.༤༤༡
༢	ཐོན་སྐྱེད་ཡན་ལག་།	༤༤༡.༡༤༧
༣	བསམ་ལྗོངས་ཡན་ལག་།	༤༧.༤༡༤
༤	དགོ་ལེགས་སྤྱོད་ཡན་ལག་།	༤༡.༡༤༡
༥	ཕྱི་མ་གཤམ།	༤༤.༠༡༣
༦	བསམ་ཕྱི།	༡༠༡.༠༤༡
༧	བཀྲིས་སྐྱེད།	༤༠.༤༤༠
༨	འགྲུལ་ཕྱི།	༡༤.༤༠༠
༩	ཕྱི་དུང་།	༧༤.༤༡༧
༡༠	བྱུང་བའ།	༡༡༠.༤༡༡
༡༡	དབང་འདུལ་ཕྱི་བའ།	༡༡༤.༤༡༤
༡༢	སྤྱོད་ལྡན།	༣༣.༡༤༡
༡༣	ཕྱི་དུང་།	༤༣.༤༤༡
༡༤	ལྷོ།	༣༤.༤༠༡
	དགོ་འདུ།	༡.༡༤༡
༡༥	གཞུང་ལམ་སྐྱེད།	༤༣.༧༠༡
༡༦	ལྷོ་ཕྱི།	༤༣.༠༤༤
༡༧	སྤྱོད་ལྡན།	༡༣.༤༡༡
༡༨	ཕྱི་དུང་འཛུགས།	༤༤.༤༤༤
༡༩	གསར་སྐྱེད།	༡༤༧.༧༣༤
༢༠	དང་དུང་ལྡན།	༣༠.༤༤༣
༢༡	བཀྲིས་གཞུང་ཕྱི།	༤༤.༡༤༤
༢༢	མགར་ས་ཡན་ལག་།	༣༤.༤༣༤
	<b>བསྐྱེད་ལམ།</b>	<b>༣,༤༣༠.༤༤༤</b>

བྱར་དེབ་ ༩ པ་: ཕྱི་ལོ་ ༡༠༡༥-༡༠༡༦ གི་ དངུལ་ཚབ་བསྐྱུ་ལེན་དང་ ཕྱི་འབྲུལ་གཞན་གྱི་རིགས།

(དངུལ་ཀྲམ་རྫོང་ཕྱག་ནང་)

ཕྱི་ལམ་ནང་།	ལག་ལེན་ལས་ལྗེ།	དངུལ་ཚབ་བསྐྱུ་ལེན།	ཕྱི་འབྲུལ།	ངེས་ཏྲིག།
༡༠༧.༠༡/༡༠༠༡	ཐིམ་ཕུག་མངའ་བདག་ཀྱིས་པོ་འཇམ་ལོ་ཚོད་ཀྱི་ཚང་།	༣,༧༩༠,༥༧༤.༠༠༠	༣,༧༩༠,༥༧༤.༠༠༠	༠.༠༠༠
༡༠༧.༠༡/༡༠༠༢	འབྲུག་ཀྱིས་བཞེ་པོ་འཇམ་ལོ་ཚོད་ཀྱི་ཚང་།	༡,༧༣༥,༧༦༧.༠༠༠	༡,༧༣༥,༧༦༧.༠༠༠	༠.༠༠༠
༡༠༧.༠༡/༡༠༠༣	ཐིམ་ཕུག་ཀྱིས་ཡོངས་ཚོགས་འདུ།	༡༧,༣༩༣,༣༧༤.༠༠༠	༡༧,༤༣༣,༡༧༠.༠༠༠	-༤༠,༢༢༣.༠༠༠
༡༠༤.༠༡/༡༠༠༡	ཐིམ་ཕུག་གཞུང་གི་ཚང་ལོ་ཚོད་ཀྱི་ཚང་།	༡༣,༤༥༤,༧༥༩.༠༠༠	༡༣,༤༥༤,༧༥༩.༠༠༠	༠.༠༠༠
༡༠༥.༠༡/༡༠༠༢	མངའ་བདག་ཀྱིས་པོ་འཇམ་ལོ་ཚོད་ཀྱི་ཚང་།	༣,༤༥༤,༧༥༩.༠༠༠	༣,༤༥༤,༧༥༩.༠༠༠	༠.༠༠༠
༡༠༥.༠༡/༢༠༠༡	ཚོས་ཕྱོགས་དང་འཕྲོད་བསྟེན་ལས་འགུལ་- ཐིམ་ཕུག་གཞུང་གི་ཚང་ལོ་ཚོད་ཀྱི་ཚང་།	༤༦༣,༤༦༩.༠༠༠	༤༦༣,༤༦༩.༠༠༠	༠.༠༠༠
༡༠༥.༠༡/༢༠༠༢	ཐིམ་ཕུག་གི་ཚང་ལོ་ཚོད་ཀྱི་ཚང་།	༧༧,༣༣༤.༤༠༠	༠.༠༠༠	༧༧,༣༣༤.༤༠༠
༡༠༦.༠༡/༡༠༠༡	ཐིམ་ཕུག་ཆེ་མཐོ་འཇམ་ལོ་ཚོད་ཀྱི་ཚང་།	༤,༣༤༤,༧༧༤.༠༠༠	༤,༣༤༤,༧༧༤.༠༠༠	-༤,༤༠༠.༠༠༠
༡༠༦.༠༡/༡༠༠༢	ཐིམ་ཕུག་རྫོང་འཇག་ཁྲིམས་ཁང་།	༦,༦༧༥,༠༧༣.༠༠༠	༦,༦༧༥,༠༧༣.༠༠༠	༠.༠༠༠
༡༠༦.༠༡/༡༠༠༣	བཀྲིས་སྤང་རྫོང་འཇག་ཁྲིམས་ཁང་།	༡,༠༤༣,༤༣༠.༠༠༠	༡,༠༤༣,༤༣༠.༠༠༠	༠.༠༠༠
༡༠༦.༠༡/༡༠༠༤	དབང་འདུས་རྫོང་འཇག་ཁྲིམས་ཁང་།	༡,༡༤༣,༠༤༦.༠༠༠	༡,༡༤༣,༠༤༦.༠༠༠	༠.༠༠༠
༡༠༦.༠༡/༡༠༠༥	སྤུ་ལྷ་རྫོང་འཇག་ཁྲིམས་ཁང་།	༡,༣༧༤,༣༧༤.༠༠༠	༡,༣༧༤,༣༧༤.༠༠༠	༠.༠༠༠
༡༠༦.༠༡/༡༠༠༦	གམས་རྫོང་འཇག་ཁྲིམས་ཁང་།	༡,༤༣༧,༣༤༦.༠༠༠	༡,༤༣༧,༣༤༦.༠༠༠	༠.༠༠༠
༡༠༦.༠༡/༡༠༠༧	ཕྱི་རྫོང་འཇག་ཁྲིམས་ཁང་།	༤༤༧,༣༣༤.༤༠༠	༤༤༧,༣༣༤.༤༠༠	༠.༠༠༠
༡༠༦.༠༡/༡༠༠༨	སྤུ་རྫོང་འཇག་ཁྲིམས་ཁང་།	༣,༣༣༤,༤༣༤.༠༠༠	༣,༣༣༤,༤༣༤.༠༠༠	༡,༧༧༤.༠༠༠
༡༠༦.༠༡/༡༠༠༩	ལྷ་ལྷ་རྫོང་འཇག་ཁྲིམས་ཁང་།	༡,༣༣༤,༣༣༤.༠༠༠	༡,༣༣༤,༣༣༤.༠༠༠	༠.༠༠༠
༡༠༦.༠༡/༡༠༡༠	བསམ་ཕུ་རྫོང་འཇག་ཁྲིམས་ཁང་།	༡,༣༣༤,༣༣༤.༠༠༠	༡,༣༣༤,༣༣༤.༠༠༠	༠.༠༠༠
༡༠༦.༠༡/༡༠༡༡	བསམ་ཕུ་རྫོང་འཇག་ཁྲིམས་ཁང་།	༡,༣༣༤,༣༣༤.༠༠༠	༡,༣༣༤,༣༣༤.༠༠༠	༠.༠༠༠
༡༠༦.༠༡/༡༠༡༢	མོང་སྤང་རྫོང་འཇག་ཁྲིམས་ཁང་།	༡,༤༣༤,༣༣༣.༠༠༠	༡,༤༣༤,༣༣༣.༠༠༠	༠.༠༠༠
༡༠༦.༠༡/༡༠༡༣	སྤུ་རྫོང་འཇག་ཁྲིམས་ཁང་།	༡,༤༣༤,༤༣༤.༠༠༠	༡,༤༣༤,༤༣༤.༠༠༠	༤,༤༣༤.༠༠༠
༡༠༦.༠༡/༡༠༡༤	ཀྲོང་གསལ་རྫོང་འཇག་ཁྲིམས་ཁང་།	༡,༣༣༣,༣༣༤.༠༠༠	༡,༣༣༣,༣༣༤.༠༠༠	༠.༠༠༠
༡༠༦.༠༡/༡༠༡༥	གཞུང་ལམ་སྤང་རྫོང་འཇག་ཁྲིམས་ཁང་།	༤༣༤,༤༣༣.༠༠༠	༤༣༤,༤༣༣.༠༠༠	༠.༠༠༠
༡༠༦.༠༡/༡༠༡༦	དཔ་དཀར་རྫོང་འཇག་ཁྲིམས་ཁང་།	༡,༣༣༤,༤༣༣.༠༠༠	༡,༣༣༤,༤༣༣.༠༠༠	༠.༠༠༠
༡༠༦.༠༡/༡༠༡༧	ལྷ་ལྷ་རྫོང་འཇག་ཁྲིམས་ཁང་།	༩༩༧,༩༩༣.༠༠༠	༩༩༧,༩༩༣.༠༠༠	༠.༠༠༠
༡༠༦.༠༡/༡༠༡༨	པདྨ་དཀར་ཚལ་རྫོང་འཇག་ཁྲིམས་ཁང་།	༡,༣༣༣,༤༣༣.༠༠༠	༡,༣༣༣,༤༣༣.༠༠༠	༠.༠༠༠
༡༠༦.༠༡/༡༠༡༩	བྱམ་ཐང་རྫོང་འཇག་ཁྲིམས་ཁང་།	༡,༧༣༤,༤༣༤.༠༠༠	༡,༧༣༤,༤༣༤.༠༠༠	༠.༠༠༠
༡༠༦.༠༡/༡༠༢༠	བཀྲིས་གཡང་རྫོང་འཇག་ཁྲིམས་ཁང་།	༡,༤༣༣,༣༣༤.༠༠༠	༡,༤༣༣,༣༣༤.༠༠༠	༠.༠༠༠
༡༠༦.༠༡/༡༠༢༡	ཕུན་ཚོགས་རྫོང་འཇག་ཁྲིམས་ཁང་།	༡,༤༣༣,༠༧༦.༠༠༠	༡,༤༣༣,༠༧༦.༠༠༠	༠.༠༠༠
༡༠༦.༠༡/༡༠༢༢	མམ་མོང་རྫོང་འཇག་ཁྲིམས་ཁང་།	༡,༠༤༤,༡༠༧.༠༠༠	༡,༠༤༤,༡༠༧.༠༠༠	༠.༠༠༠
༡༠༦.༠༡/༡༠༢༣	དགེ་ལེགས་ཕུག་རྫོང་འཇག་ཁྲིམས་ཁང་།	༡,༣༣༤,༠༧༦.༠༠༠	༡,༣༣༤,༠༧༦.༠༠༠	༠.༠༠༠

(དདུལ་ཚབ་བསྐྱེད་ལེན་)

ཕྱི་ལ་མངའ།	ལྷན་ལེན་ལས་ལཱ།	དདུལ་ཚབ་བསྐྱེད་ལེན།	ཕྱི་ལ་འབྲུག།	ངེས་ཤིག།
106.07/1024	ལྷན་ལེན་ལས་ལཱ་དང་འབྲུག་ཁྲིམས་ལངས།	634,362.000	634,362.000	0.000
106.07/1026	རྫོང་ཁོངས་དང་འབྲུག་ཁྲིམས་ལངས།	427,844.000	427,844.000	0.000
106.07/1027	སྲིད་ལྟུང་དང་འབྲུག་ཁྲིམས་ལངས།	143,600.000	143,600.000	0.000
106.07/1028	ཁྲིམས་ཤིང་དང་འབྲུག་ཁྲིམས་ལངས།	200,427.000	200,427.000	0.000
106.07/1029	ངང་ལམ་དང་འབྲུག་ཁྲིམས་ལངས།	102,400.000	102,400.000	0.000
106.07/1030	མི་རིང་ལ་དང་འབྲུག་ཁྲིམས་ལངས།	302,822.000	302,822.000	0.000
106.07/1031	མྱིང་ག་ཞི་དང་འབྲུག་ཁྲིམས་ལངས།	148,217.000	144,427.000	440.000
106.07/1032	ཚོམ་གཙང་ལ་དང་འབྲུག་ཁྲིམས་ལངས།	374,274.000	374,274.000	0.000
106.07/1033	བསམ་གྲུབ་ཚོས་མྱིང་དང་འབྲུག་ཁྲིམས་ལངས།	221,108.000	221,108.000	0.000
106.07/1034	སུག་སྐྱེད་དང་འབྲུག་ཁྲིམས་ལངས།	224,100.000	224,100.000	0.000
106.07/1035	གསང་སྐྱོལ་ལ་དང་འབྲུག་ཁྲིམས་ལངས།	411,104.000	603,104.000	-26,000.000
106.07/1036	མངོན་མཐོན་ཁྲིམས་ལངས།	1,212,821.000	1,212,821.000	0.000
106.07/1037	མཁའ་སྐྱོང་དང་འབྲུག་ཁྲིམས་ལངས།	1,172,801.000	1,172,801.000	0.000
106.07/1038	ལྷན་སྐྱེད་དང་འབྲུག་ཁྲིམས་ལངས།	248,204.000	248,204.000	0.000
106.07/2004	མངོན་མཐོན་ཁྲིམས་ལངས།	1,248,201.000	1,248,201.000	0.000
107.07/1001	ཐིམ་ཕུག་ཞི་གཡོག་ལྷན་ཚོགས།	10,142,086.000	10,142,086.000	0.000
107.07/1002	ངན་ལྷན་བཀག་སྐྱོལ་ལྷན་ཚོགས།	4,111,681.000	8,222,262.800	-443,464.800
107.07/2001	ངན་ལྷན་བཀག་སྐྱོལ་ལྷན་ཚོགས།	14,272.000	11,861.000	2311.000
107.07/1003	ཐིམ་ཕུག་བཅག་འཇུག་ལྷན་ཚོགས།	1,163,222.000	1,122,442.000	20,660.000
110.07/1001	ཐིམ་ཕུག་ཕྱི་ལ་ཞིབ་དབང་འཛིན།	14,282,266.000	14,282,266.000	0.000
110.07/1002	བསམ་གྲུབ་ལུང་ཕྱོགས་ཕྱི་ལ་ཞིབ་དབང་འཛིན་ (ཤར་ཕྱོགས།)	2,811,820.000	2,811,820.000	0.000
110.07/1003	བྱམ་ཐང་ལུང་ཕྱོགས་ཕྱི་ལ་ཞིབ་དབང་འཛིན་ (དབུས་ཕྱོགས།)	3,272,010.000	3,272,010.000	0.000
110.07/1004	ཕྱི་རང་ལུང་ཕྱོགས་ཕྱི་ལ་ཞིབ་དབང་འཛིན་ (རྒྱབ་ཕྱོགས།)	3,111,820.000	3,111,820.000	0.000
110.07/1005	ཕྱི་ལ་ཞིབ་དབང་ལྷན་ལས་ལྷན་ཚོགས་ལྷན་ཚོགས། - རྒྱབ་ཕྱོགས།	2,111,070.000	2,111,070.000	0.000
111.07/1001	ཐིམ་ཕུག་ལྷན་གཞུང་ལྷན་ཚོགས།	4,632,244.000	4,111,066.000	-721,178.000
111.07/2002	གཞུང་ལས་མི་མེད།	3,600.000	3,600.000	0.000
112.07/1001	ཐིམ་ཕུག་ཁྲིམས་དོན་ལས་དོན་ལྷན་ཚོགས།	4,222,642.000	4,222,642.000	0.000
113.07/1001	ཐིམ་ཕུག་ཨོ་ལི་མི་གཡོག་ཚོགས།	3,122,222.000	3,122,222.000	0.000
114.07/1001	ཐིམ་ཕུག་ཚོང་ལ་གོང་འཕེལ་ལྷན་ཚོགས།	3,126,806.000	3,126,806.000	0.000
114.07/1002	ཐིམ་ཕུག་ཀླུ་ལ་ལོངས་སྤྱོད་ལྷན་ཚོགས།	11,814,224.440	11,814,224.440	0.000
116.07/1001	ཐིམ་ཕུག་འབྲུག་ཞིབ་དབང་ལྷན་ཚོགས།	3,282,102.000	3,282,102.000	0.000
117.07/1001	ཐིམ་ཕུག་ཀླུ་ལ་ལོངས་སྤྱོད་དང་ལ་འཛིན་ལྷན་ཚོགས་ལྷན་ཚོགས།	6,422,422.000	6,422,422.000	0.000
118.07/1001	ཐིམ་ཕུག་མཐའ་འཁོར་གནས་སྤངས་ལྷན་ཚོགས།	4,211,200.000	11,444,270.000	-2,233,070.000

(དངུལ་ཀམ་སློང་ཕྱག་ནང)

ཕྱི་ལ་ཁང་།	ལྷན་ལེན་ལས་སྡེ།	དངུལ་ཚབ་བསྐྱེད།	ཕྱི་ལ་འབྲུལ།	ངེས་ཏིག།
༡༡༩.༠༧/༡༠༠༧	སེམས་རྟོགས་ཁ་རྒྱུལ་གཞུང་འཛིན་སློང་སྡེ་ལ་ཁང་།	༧,༩༢༧,༩༧༩.༠༠༠	༧,༩༢༧,༩༧༩.༠༠༠	༠.༠༠༠
༡༢༠.༠༧/༡༠༡༧	སྤྲུག་རྩེ་ཁ་རྒྱུང་དང་ལམ་སྲོལ་མཐོ་རིམ་སློབ་གྲྭ།	༤༤,༠༠༠.༠༠༠	༤༤,༠༠༠.༠༠༠	༠.༠༠༠
༡༢༡.༠༧/༡༠༢༧	ཐིམ་ཕུག་རྒྱུལ་ཡོངས་ཕྱི་ལ་དཔྱད་བཀོད་འཛིན།	༩,༧༤༡,༧༠༩.༢༤༠	༩,༩༠༧,༧༠༩.༢༤༠	-༡༦༩,༠༠༠.༠༠༠
༡༢༢.༠༧/༡༠༣༧	འབྲུག་སློབ་ཚན་བཀག་སྡོམ་ལས་སྡེ།	༢,༡༢༥,༥༢༥.༠༠༠	༢,༡༢༥,༥༢༥.༠༠༠	༠.༠༠༠
༡༢༣.༠༧/༡༠༤༧	འབྲུག་བདེ་དོན་བརྒྱུད་འབྲེལ་དང་བདེ་བརྒྱུད་འབང་འཛིན། ཐིམ་ཕུག།	༢,༩༠༥,༢༢༩.༠༠༠	༢,༩༠༥,༢༢༩.༠༠༠	༠.༠༠༠
༡༢༤.༠༧/༡༠༥༧	ཐིམ་ཕུག་ཁྲོམ་སྡེ་འོག་གི་སློབ་གྲྭ་ཚུ།	༩༧,༡༩༡,༠༤༩.༩༥༠	༩༧,༡༩༡,༠༤༩.༩༥༠	༠.༠༠༠
༡༢༥.༠༧/༡༠༦༧	ཕུན་གླིང་ཁྲོམ་སྡེ་སློབ་གྲྭ་ཚུ།	༡༥,༠༩༣,༥༢༢.༧༧༠	༡༥,༠༩༣,༢༠༩.༧༧༠	༤,༡༤༠.༠༠༠
༡༢༦.༠༧/༡༠༧༧	བསམ་ལྗོངས་ཁྲོམ་སྡེ་སློབ་གྲྭ་ཚུ།	༩,༢༤༤,༢༢༢.༠༠༠	༩,༢༤༤,༢༢༢.༠༠༠	༠.༠༠༠
༡༢༧.༠༧/༡༠༨༧	དགེ་ལེགས་ཕུག་ཁྲོམ་སྡེ་སློབ་གྲྭ་ཚུ།	༡༩,༢༡༠,༧༤༠.༠༠༠	༡༩,༢༡༠,༧༤༠.༠༠༠	༠.༠༠༠
༡༢༨.༠༧/༡༠༩༧	སྤྲུག་རྩེ་ཁ་རྒྱུང་དང་ལམ་སྲོལ་སློབ་གྲྭ།	༢,༢༢༢,༧༤༩.༡༩༠	༢,༢༢༢,༧༤༩.༡༩༠	༠.༠༠༠
༡༢༩.༠༧/༡༡༠༧	འབྲུག་བཟང་བཟང་ཚོགས་སྡེ།	༢,༠༠༤,༠༤༤.༠༠༠	༢,༠༠༤,༠༤༤.༠༠༠	༥,༤༠༠.༠༠༠
༡༣༠.༠༧/༡༡༡༧	བཟང་ལང་དང་བཟང་བཟང་འཛིན་སློང་སློང་བདེ་སྡེ་ལ་ཁང་། བཟོ་བསྐྱར་ལས་འགུལ།	༢༩༩,༢༩༤.༧༧༠	༢༩༩,༢༩༤.༧༧༠	༠.༠༠༠
༡༣༡.༠༧/༡༡༢༧	རྒྱལ་གཞུང་བཟང་བཟང་དང་མཐོ་རིམ་སློང་སྡེ་ལ་ཁང་།	༢,༡༧༢,༩༩༢.༠༠༠	༢,༡༧༢,༩༩༢.༠༠༠	༠.༠༠༠
༡༣༢.༠༧/༡༡༣༧	རྒྱལ་ཡོངས་ཨམ་སྤྱོད་དང་ཨ་ལོ་ལོ་ལྷན་ཚོགས།	༡,༧༤༠,༠༤༢.༠༠༠	༡,༧༤༠,༠༤༢.༠༠༠	༠.༠༠༠
༡༣༣.༠༧/༡༡༤༧	རྒྱལ་ཡོངས་ཨམ་སྤྱོད་དང་ཨ་ལོ་ལོ་ལྷན་ཚོགས།	༤༠༠.༠༠༠	༤༠༠.༠༠༠	༠.༠༠༠
༡༣༤.༠༧/༡༡༥༧	ཤེས་རིག་ཚོགས་སྡེ།	༧,༩༢༩,༤༩༠.༠༠༠	༧,༩༢༩,༤༩༠.༠༠༠	༩༠༠.༠༠༠
༡༣༥.༠༧/༡༡༦༧	འབྲུག་ཚོས་རྒྱལ་དང་བཟང་ལོ་ལྷན་ཚོགས་སྡེ།	༤,༡༡༥,༧༤༤.༠༠༠	༤,༡༡༥,༧༤༤.༠༠༠	༠.༠༠༠
༡༣༦.༠༧/༡༡༧༧	ཐིམ་ཕུག་སྤྲུག་རྩེ་ཁ་རྒྱུང་ཚོགས་སྡེ།	༡,༤༧༡,༩༤༩.༠༠༠	༡,༤༧༡,༩༤༩.༠༠༠	༠.༠༠༠
༡༣༧.༠༧/༡༡༨༧	འབྲུག་ཚང་གཞི་བཀོད་ཚོགས་སྡེ།	༤,༤༤༤,༤༡༤.༠༠༠	༤,༤༤༤,༤༡༤.༠༠༠	༠.༠༠༠
༡༣༨.༠༧/༡༡༩༧	གསོ་བའི་ཚན་རིག་གཞུག་ལག་སློབ་སྡེ།	༤,༡༠༩,༤༩༢.༢༥༠	༤,༡༠༩,༤༩༢.༢༥༠	༠.༠༠༠
༡༣༩.༠༧/༡༢༠༧	ཐིམ་ཕུག་འཛིན་སློང་མཐོ་རིམ་སློང་སྡེ་ལ་ཁང་།	༡,༢༩༩,༡༩༤.༠༠༠	༡,༢༩༩,༡༩༤.༠༠༠	༠.༠༠༠
༡༤༠.༠༧/༡༢༡༧	འབྲུག་རྒྱལ་ཡོངས་ཁྲོམ་སྡེ་ལ་ཁང་།	༢,༠༧༩,༤༡༤.༠༠༠	༢,༠༧༩,༤༡༤.༠༠༠	༠.༠༠༠
༡༤༡.༠༧/༡༢༢༧	ཞི་བའི་མི་སྡེ་ཚོགས་པའི་དབང་འཛིན།	༩༢༢,༡༩༩.༠༠༠	༩༢༢,༡༩༩.༠༠༠	༥,༡༤༤.༠༠༠
༡༤༢.༠༧/༡༢༣༧	འཛིན་སློང་མཐོ་རིམ་སློང་སྡེ་ལ་ཁང་།	༤༢,༩༢༥,༩༢༥.༤༠༠	༤༢,༩༢༥,༩༢༥.༤༠༠	-༢༢,༠༤༤.༠༠༠
༡༤༣.༠༧/༡༢༤༧	ཐིམ་ཕུག་ནང་སྤྲུག་དང་སྲོལ་འཛིན་ལྷན་ཁག།	༩,༤༩༧,༢༤༢.༠༠༠	༩,༤༩༧,༢༤༢.༠༠༠	-༢༤,༡༡༢.༢༩༠
༡༤༤.༠༧/༡༢༥༧	ཐིམ་ཕུག་ཞི་བའི་ཐོ་བཀོད་དང་མི་རྩིས་ལས་ཁུངས།	༢,༤༤༤,༩༤༤.༠༠༠	༢,༤༤༤,༩༤༤.༠༠༠	༠.༠༠༠
༡༤༥.༠༧/༡༢༦༧	ཐིམ་ཕུག་ནང་སྤྲུག་ལག་འོག་གི་ལམ་སྲོལ་ལས་ཁུངས།	༡༧,༢༧༢,༥༧༠.༤༥༠	༡༧,༢༧༢,༥༧༠.༤༥༠	༢,༢༢༩.༠༠༠
༡༤༦.༠༧/༡༢༧༧	ནང་སྤྲུག་དང་སྲོལ་འཛིན་ལྷན་ཁག་འོག་གི་ལམ་སྲོལ་ལས་ཁུངས་གཞུང་ སློང་ལས་ཁུངས།	༡,༧༤༢,༩༩༢.༠༠༠	༡,༧༤༢,༩༩༢.༠༠༠	༠.༠༠༠
༡༤༧.༠༧/༡༢༨༧	ནང་སྤྲུག་དང་སྲོལ་འཛིན་ལྷན་ཁག་འོག་གི་ ཕྱི་མི་ནང་བསྐྱོད་ ལས་ཁུངས།	༩,༩༤༠,༤༩༠.༠༠༠	༩,༩༤༠,༤༩༠.༠༠༠	-༧,༢༡༢.༠༠༠
༡༤༨.༠༧/༡༢༩༧	ནང་སྤྲུག་དང་སྲོལ་འཛིན་ལྷན་ཁག་འོག་གི་རྒྱན་པ་འཛིན་སློང་ ལས་ཁུངས།	༡,༩༠༤,༤༤༢.༠༠༠	༡,༩༠༤,༤༤༢.༠༠༠	༠.༠༠༠
༡༤༩.༠༧/༡༣༠༧	རྒྱལ་གཞུང་དགེ་སྤྲུག་སྡེ་ལྷན་ཚོགས་སྡེ།	༡༡༩,༩༤༠,༩༤༠.༢༡༠	༡༡༩,༩༤༠,༩༤༠.༢༡༠	༡༠༠.༩༢༠



(དདུལ་ཀླམ་སྒྲོང་ཕྱག་ནང་།)

ཕྱི་ལ་མང་།	ལྷན་ལེན་ལས་སྡེ།	དདུལ་ཚབ་བསྐྱེལ་ལེན།	ཕྱི་ལ་འབྲུལ།	ངེས་དྲིལ།
༢༠༡.༠༧/༢༠༡༩	སྤྱོད་ལེན་རྒྱུ་ལེན་ལས་ལྷན་ལེན།	༤༤༣,༥༧༠.༠༠༠	༤༤༣,༥༧༠.༠༠༠	༠.༠༠༠
༢༠༡.༠༧/༢༠༢༠	ཕ་རྒྱུ་ལེན་ལེན་ལས་ལྷན་ལེན།	༤༠,༩༧༢.༠༠༠	༤༠,༩༧༢.༠༠༠	༠.༠༠༠
༢༠༡.༠༧/༢༠༢༡	མཁུ་ལེན་རྒྱུ་ལེན་ལས་ལྷན་ལེན།	༢༣༣,༧༠༧.༠༠༠	༢༢༧,༣༤༧.༠༠༠	༥,༧༦༠.༠༠༠
༢༠༢.༠༧/༡༠༠༡	ཐོན་སྐྱེད་དདུལ་ལེན་ལས་ལྷན་ལེན།	༤,༤༤༤,༠༥༧.༢༠༠	༤,༤༤༤,༠༤༤.༩༤༠	-༤༠༣,༠༡༣.༠༠༠
༢༠༢.༠༧/༡༠༠༢	དམངས་ལེན་ལས་ལྷན་ལེན།	༣,༡༧༠,༩༣༧.༠༠༠	༣,༡༧༠,༩༣༧.༠༠༠	༠.༠༠༠
༢༠༢.༠༧/༡༠༠༣	ཀླུ་ལེན་ལེན་ལས་ལྷན་ལེན།	༣,༢༢༩,༣༢༠.༠༠༠	༣,༢༢༩,༣༢༠.༠༠༠	༠.༠༠༠
༢༠༢.༠༧/༡༠༠༤	ཐོན་སྐྱེད་དདུལ་ལེན་ལས་ལྷན་ལེན།	༥,༢༤༩,༤༤༤.༠༠༠	༥,༢༤༩,༤༤༤.༠༠༠	༠.༠༠༠
༢༠༢.༠༧/༡༠༠༥	ཐོན་སྐྱེད་དདུལ་ལེན་ལས་ལྷན་ལེན།	༢༧,༣༤༤,༧༧༧.༠༠༠	༢༧,༣༤༤,༧༧༧.༠༠༠	༠.༠༠༠
༢༠༢.༠༧/༡༠༠༦	ཐོན་སྐྱེད་ལེན་ལས་ལྷན་ལེན།	༤,༢༢༢,༠༩༤.༠༠༠	༤,༢༢༢,༠༩༤.༠༠༠	༠.༠༠༠
༢༠༢.༠༧/༡༠༠༧	ཐོན་སྐྱེད་ལེན་ལས་ལྷན་ལེན།	༡༣,༢༢༤,༡༤༤.༤༢༠	༡༣,༢༢༤,༡༤༤.༤༢༠	༠.༠༠༠
༢༠༢.༠༧/༡༠༠༨	དགེ་ལེན་ལེན་ལས་ལྷན་ལེན།	༤,༤༠༤,༢༤༤.༤༢༠	༤,༤༠༤,༢༤༤.༤༢༠	༠.༠༠༠
༢༠༢.༠༧/༡༠༠༩	བསམ་ལེན་ལས་ལྷན་ལེན།	༤,༤༠༣,༤༤༤.༢༢༠	༤,༤༠༣,༤༤༤.༢༢༠	༠.༠༠༠
༢༠༢.༠༧/༡༠༡༠	བསམ་ལེན་ལས་ལྷན་ལེན།	༤,༠༤༤,༤༤༤.༠༤༠	༤,༠༤༤,༤༤༤.༠༤༠	༠.༠༠༠
༢༠༢.༠༧/༡༠༡༡	སྤྱོད་ལེན་ལས་ལྷན་ལེན།	༥,༤༤༣,༣༠༧.༠༠༠	༥,༤༤༣,༣༠༧.༠༠༠	༠.༠༠༠
༢༠༢.༠༧/༡༠༡༢	མོང་སྤྱོད་ལས་ལྷན་ལེན།	༣,༤༤༤,༠༠༤.༩༧༠	༣,༤༤༤,༠༠༤.༩༧༠	༠.༠༠༠
༢༠༢.༠༧/༡༠༡༣	བུ་ལེན་ལས་ལྷན་ལེན།	༣,༤༤༤,༡༤༤.༠༠༠	༣,༤༤༤,༡༤༤.༠༠༠	༠.༠༠༠
༢༠༢.༠༧/༡༠༡༤	ཀོ་ལེན་ལས་ལྷན་ལེན།	༡,༤༤༣,༤༠༤.༠༠༠	༡,༤༤༣,༤༠༤.༠༠༠	༠.༠༠༠
༢༠༢.༠༧/༡༠༡༥	ཐོན་སྐྱེད་ལས་ལྷན་ལེན།	༡༠,༠༠༤,༡༤༤.༠༠༠	༡༠,༠༠༤,༡༤༤.༠༠༠	-༩,༤༤༣,༠༡༠
༢༠༢.༠༧/༡༠༡༦	ལེན་ལས་ལྷན་ལེན།	༣༤༤,༤༤༣.༢༠༠	༣༤༤,༤༤༣.༢༠༠	༠.༠༠༠
༢༠༢.༠༧/༡༠༡༧	སྤྱོད་ལེན་ལས་ལྷན་ལེན།	༤༤༤,༠༡༣.༠༠༠	༤༤༤,༠༡༣.༠༠༠	༠.༠༠༠
༢༠༢.༠༧/༡༠༡༨	ཀླུ་ལེན་ལས་ལྷན་ལེན།	༡,༣༢༣,༤༣༤.༠༠༠	༡,༣༢༣,༤༣༤.༠༠༠	༠.༠༠༠
༢༠༢.༠༧/༡༠༡༩	བུ་ལེན་ལས་ལྷན་ལེན།	༤༣༧,༣༤༠.༠༠༠	༤༣༧,༣༤༠.༠༠༠	-༣༩,༢༣༤.༠༠༠
༢༠༢.༠༧/༡༠༢༠	ཀླུ་ལེན་ལས་ལྷན་ལེན།	༢༤༧,༤༤༣.༠༠༠	༢༤༧,༤༤༣.༠༠༠	༠.༠༠༠
༢༠༢.༠༧/༡༠༢༡	ཐོན་སྐྱེད་ལས་ལྷན་ལེན།	༡,༢༡༣,༤༢༠.༠༠༠	༡,༢༡༣,༤༢༠.༠༠༠	-༢༤༣,༤༤༣.༢༤༠
༢༠༢.༠༧/༡༠༢༢	ཀླུ་ལེན་ལས་ལྷན་ལེན།	༡,༤༤༣,༡༤༤.༠༠༠	༡,༤༤༣,༡༤༤.༠༠༠	༠.༠༠༠
༢༠༢.༠༧/༡༠༢༣	བུ་ལེན་ལས་ལྷན་ལེན།	༣༤༤,༣༠༣.༠༠༠	༣༤༤,༣༠༣.༠༠༠	༠.༠༠༠
༢༠༤.༠༧/༡༠༠༡	མོ་ལེན་ལས་ལྷན་ལེན།	༤,༢༡༤,༧༤༤.༠༠༠	༤,༢༡༤,༧༤༤.༠༠༠	༠.༠༠༠
༢༠༤.༠༧/༡༠༠༢	ཐོན་སྐྱེད་ལས་ལྷན་ལེན།	༩,༢༡༣,༡༣༩.༠༠༠	༩,༢༡༣,༡༣༩.༠༠༠	-༧༢༤,༡༤༠.༠༠༠
༢༠༤.༠༧/༡༠༠༣	ཐོན་སྐྱེད་ལས་ལྷན་ལེན།	༤,༧༠༠,༤༠༤.༠༠༠	༤,༧༠༠,༤༠༤.༠༠༠	༠.༠༠༠
༢༠༤.༠༧/༡༠༠༤	ཐོན་སྐྱེད་ལས་ལྷན་ལེན།	༤,༤༢༡,༤༤༠.༠༠༠	༤,༤༢༡,༤༤༠.༠༠༠	༠.༠༠༠
༢༠༤.༠༧/༡༠༠༥	ཐོན་སྐྱེད་ལས་ལྷན་ལེན།	༡,༤༤༣,༤༤༤.༠༠༠	༡,༤༤༣,༤༤༤.༠༠༠	༠.༠༠༠

(དངུལ་ཀྱི་ལྷན་པོ་ལྷན་པོ་ལྷན་པོ་)

རྒྱ་ལམ་ལྷན་པོ་	ལྷན་པོ་ལྷན་པོ་ལྷན་པོ་	དངུལ་ཚབ་བསྐྱུ་ལེན།	རྒྱ་ལམ་ལྷན་པོ་	ལེན་པོ་
༢༠༠.༠༧/༢༠༠༦	ཐིམ་ཕུག་འབྲུག་སོ་ནམ་དང་བཟའ་ཆས་ལྷན་པོ་དོན་དབང་འཛིན།	༡༦,༤༥༩,༥༣༧.༠༠༠	༡༦,༤༥༩,༥༣༧.༠༠༠	༠.༠༠༠
༢༠༠.༠༧/༢༠༠༧	གསར་སྤྱོད་ཐང་ལྷན་པོ་ལྷན་པོ་ལྷན་པོ་	༤,༣༢༠,༡༤༧.༠༠༠	༤,༣༢༠,༡༤༧.༠༠༠	-༢༠,༠༠༠.༠༠༠
༢༠༠.༠༧/༢༠༠༨	སྤྱོད་པོ་ལྷན་པོ་ལྷན་པོ་ལྷན་པོ་	༩,༧༧༥,༠༣༧.༠༠༠	༡༠,༠༠༥,༠༣༧.༠༠༠	-༢༣༠,༠༠༠.༠༠༠
༢༠༠.༠༧/༢༠༠༩	སྤྱོད་པོ་ལྷན་པོ་ལྷན་པོ་ལྷན་པོ་	༣,༠༤༠,༩༦༤.༠༠༠	༣,༠༤༠,༩༦༤.༠༠༠	༠.༠༠༠
༢༠༠.༠༧/༢༠༡༠	བུམ་ཐང་ལྷན་པོ་ལྷན་པོ་ལྷན་པོ་	༦,༦༤༩,༢༦༧.༠༠༠	༦,༦༤༩,༢༦༧.༠༠༠	༠.༠༠༠
༢༠༠.༠༧/༢༠༡༡	སེམས་རྟོགས་ལྷན་པོ་ལྷན་པོ་ལྷན་པོ་	༢,༥༩༠,༧༠༠.༠༠༠	༢,༥༩༠,༧༠༠.༠༠༠	༠.༠༠༠
༢༠༠.༠༧/༢༠༡༢	སེམས་རྟོགས་ལྷན་པོ་ལྷན་པོ་ལྷན་པོ་	༤,༤༤༩,༩༤༢.༠༠༠	༤,༤༤༩,༩༤༢.༠༠༠	༠.༠༠༠
༢༠༠.༠༧/༢༠༡༣	གསར་སྤྱོད་ཐང་ལྷན་པོ་ལྷན་པོ་ལྷན་པོ་	༤,༤༤༢,༢༤༤.༠༠༠	༤,༤༤༢,༡༩༦.༧༢༠	-༤༧,༠༤༧.༢༨༠
༢༠༠.༠༧/༢༠༡༤	ལྷན་པོ་ལྷན་པོ་ལྷན་པོ་	༡,༧༠༠,༢༧༤.༠༠༠	༡,༧༠༠,༢༧༤.༠༠༠	༠.༠༠༠
༢༠༠.༠༧/༢༠༡༥	བུམ་ཐང་ལྷན་པོ་ལྷན་པོ་ལྷན་པོ་	༦༧༤,༡༠༤.༠༠༠	༦༧༤,༡༠༤.༠༠༠	༠.༠༠༠
༢༠༠.༠༧/༢༠༡༦	འོད་གསལ་སྤྱོད་ཐང་ལྷན་པོ་ལྷན་པོ་ལྷན་པོ་	༣,༦༧༤,༡༤༤.༦༧༠	༣,༦༧༤,༡༤༤.༦༧༠	༠.༠༠༠
༢༠༠.༠༧/༢༠༡༧	བུམ་ཐང་ལྷན་པོ་ལྷན་པོ་ལྷན་པོ་	༢,༦༤༤,༤༤༠.༠༠༠	༢,༦༤༤,༤༤༠.༠༠༠	༠.༠༠༠
༢༠༠.༠༧/༢༠༡༨	ལྷན་པོ་ལྷན་པོ་ལྷན་པོ་	༡,༤༢༤,༤༤༢.༠༠༠	༡,༤༢༤,༤༤༢.༠༠༠	༠.༠༠༠
༢༠༠.༠༧/༢༠༡༩	སྤྱོད་པོ་ལྷན་པོ་ལྷན་པོ་ལྷན་པོ་	༩༤༢,༥༥༤.༠༠༠	༩༤༢,༥༥༤.༠༠༠	༠.༠༠༠
༢༠༠.༠༧/༢༠༢༠	ཐང་ལྷན་པོ་ལྷན་པོ་ལྷན་པོ་	༧༢༣,༤༤༩.༠༠༠	༧༢༣,༤༤༩.༠༠༠	༠.༠༠༠
༢༠༠.༠༧/༢༠༢༡	བུམ་ཐང་ལྷན་པོ་ལྷན་པོ་ལྷན་པོ་	༢༧༤,༧༧༧.༠༠༠	༢༧༤,༧༧༧.༠༠༠	༠.༠༠༠
༢༠༠.༠༧/༢༠༢༢	བུམ་ཐང་ལྷན་པོ་ལྷན་པོ་ལྷན་པོ་	༡,༣༤༡,༢༠༠.༠༠༠	༡,༣༤༡,༢༠༠.༠༠༠	-༤༤,༤༤༠.༠༠༠
༢༠༠.༠༧/༢༠༢༣	བསམ་ཚུལ་ལྷན་པོ་ལྷན་པོ་ལྷན་པོ་	༡,༣༢༧,༧༦༦.༠༠༠	༡,༣༢༧,༧༦༦.༠༠༠	༠.༠༠༠
༢༠༠.༠༧/༢༠༢༤	གཞུང་ལྷན་པོ་ལྷན་པོ་ལྷན་པོ་	༡,༩༢༦,༡༧༤.༠༠༠	༡,༩༢༦,༡༧༤.༠༠༠	༠.༠༠༠
༢༠༠.༠༧/༢༠༢༥	ཚུལ་ལྷན་པོ་ལྷན་པོ་ལྷན་པོ་	༢,༥༦༩,༦༣༠.༠༠༠	༢,༥༦༩,༦༣༠.༠༠༠	༠.༠༠༠
༢༠༠.༠༧/༢༠༢༦	གསར་སྤྱོད་ཐང་ལྷན་པོ་ལྷན་པོ་ལྷན་པོ་	༡,༧༢༤,༠༥༠.༠༠༠	༡,༧༢༤,༠༥༠.༠༠༠	༠.༠༠༠
༢༠༠.༠༧/༢༠༢༧	བུམ་ཐང་ལྷན་པོ་ལྷན་པོ་ལྷན་པོ་	༢,༦༢༤,༣༡༣.༠༠༠	༢,༦༢༤,༣༡༣.༠༠༠	༠.༠༠༠
༢༠༠.༠༧/༢༠༢༨	ཕུན་སྤྱོད་ལྷན་པོ་ལྷན་པོ་ལྷན་པོ་	༥༠༢,༤༦༦.༠༠༠	༥༠༢,༤༦༦.༠༠༠	༠.༠༠༠
༢༠༠.༠༧/༢༠༢༩	རྒྱ་ལྷན་པོ་ལྷན་པོ་ལྷན་པོ་	༡,༥༠༢,༥༦༣.༠༠༠	༡,༥༠༢,༥༦༣.༠༠༠	༠.༠༠༠
༢༠༠.༠༧/༢༠༣༠	ལྷན་པོ་ལྷན་པོ་ལྷན་པོ་	༦༠༥,༩༤༤.༠༠༠	༦༠༥,༩༤༤.༠༠༠	༠.༠༠༠
༢༠༠.༠༧/༢༠༣༡	སྤྱོད་པོ་ལྷན་པོ་ལྷན་པོ་ལྷན་པོ་	༡,༡༢༣,༦༡༦.༠༠༠	༡,༡༢༣,༦༡༦.༠༠༠	༠.༠༠༠
༢༠༠.༠༧/༢༠༣༢	ལྷན་པོ་ལྷན་པོ་ལྷན་པོ་	༥༠༢,༤༧༠.༠༠༠	༥༠༢,༤༧༠.༠༠༠	༠.༠༠༠
༢༠༠.༠༧/༢༠༣༣	བུམ་ཐང་ལྷན་པོ་ལྷན་པོ་ལྷན་པོ་	༥༤༤,༦༢༠.༠༠༠	༥༤༤,༦༢༠.༠༠༠	༠.༠༠༠
༢༠༠.༠༧/༢༠༣༤	གཞུང་ལྷན་པོ་ལྷན་པོ་ལྷན་པོ་	༥༦༢,༩༦༤.༠༠༠	༥༦༢,༩༦༤.༠༠༠	༠.༠༠༠
༢༠༠.༠༧/༢༠༣༥	གཞུང་ལྷན་པོ་ལྷན་པོ་ལྷན་པོ་	༥,༢༡༣,༤༤༢.༡༧༠	༥,༢༡༣,༤༤༢.༡༧༠	༠.༠༠༠
༢༠༠.༠༧/༢༠༣༦	བུམ་ཐང་ལྷན་པོ་ལྷན་པོ་ལྷན་པོ་	༣,༢༡༤,༤༤༡.༠༠༠	༣,༢༡༤,༤༤༡.༠༠༠	༠.༠༠༠
༢༠༠.༠༧/༢༠༣༧	འོད་གསལ་སྤྱོད་ཐང་ལྷན་པོ་ལྷན་པོ་ལྷན་པོ་	༣,༥༢༦,༠༢༤.༠༠༠	༣,༥༢༦,༠༢༤.༠༠༠	༠.༠༠༠
༢༠༠.༠༧/༢༠༣༨	བུམ་ཐང་ལྷན་པོ་ལྷན་པོ་ལྷན་པོ་	༣,༡༤༦,༥༦༦.༠༠༠	༣,༡༤༦,༥༦༦.༠༠༠	༠.༠༠༠

(དངུལ་ཀྱི་སྒྲིག་ཁྲུང་ལྟ་སྒྲིག་པ་)

རྒྱུ་ལྡན་པ།	ལྷན་འགན་ལམ་སྟེ།	དངུལ་ཚབ་བསྐྱེད་ཀྱི།	རྒྱུ་འབྲུལ།	ངེས་ཉིག།
༢༠༠.༠༧/༡༠༢༩	མག་ར་ས་འཛིག་མེད་ཚོ་རྒྱུ་ལོངས་སྒྲིང་ག།	༧,༣༠༩,༣༠༩.༧༠༠	༧,༧༧༩,༦༠༠.༧༠༠	༧༩,༦༦༠.༩༠༠
༢༠༠.༠༧/༡༠༣༠	དག་ལེགས་ཕྱག་སྐྱོ་ཞུ་ཞུ་ལོངས་སྒྲིང་ག།	༥,༧༠༥,༧༠༥.༠༠༠	༥,༧༠༥,༧༠༥.༠༠༠	༠.༠༠༠
༢༠༠.༠༧/༡༠༣༡	བུམ་ཐང་ལུང་ལུང་ལུང་ལོངས་སྒྲིང་ག།	༣,༤༠༠,༧༠༧.༠༠༠	༣,༤༠༠,༧༠༧.༠༠༠	༠.༠༠༠
༢༠༠.༠༧/༡༠༣༢	དག་འདུ་ལུང་ལུང་ལུང་ལུང་ལོངས་སྒྲིང་ག།	༠,༦༧༠,༦༧༩.༠༠༠	༠,༧༧༩,༦༧༩.༠༠༠	-༠༧,༣༦༠.༠༠༠
༢༠༠.༠༧/༡༠༣༣	དབང་འདུ་ལུང་ལུང་ལུང་ལུང་ལོངས་སྒྲིང་ག།	༧,༩༩༩,༠༠༠.༠༠༠	༧,༩༩༩,༠༠༠.༠༠༠	༠.༠༠༠
༢༠༠.༠༧/༡༠༣༤	ཐུམ་ཕྱག་ལུང་ལུང་ལུང་ལུང་ལོངས་སྒྲིང་ག།	༧,༣༧༠,༧༠༠.༠༠༠	༧,༣༧༠,༧༠༠.༠༠༠	༠.༠༠༠
༢༠༠.༠༧/༡༠༣༥	བཀྲིས་སྒྲིང་ལུང་ལུང་ལོངས་སྒྲིང་ག།	༥,༧༠༠,༣༥༢.༠༠༠	༥,༧༠༠,༣༥༢.༠༠༠	༠.༠༠༠
༢༠༠.༠༧/༡༠༣༦	བསམ་ཚུལ་ལུང་ལུང་ལུང་ལུང་ལོངས་སྒྲིང་ག།	༥,༧༧༧,༤༩༥.༠༠༠	༥,༧༧༧,༤༩༥.༠༠༠	༠.༠༠༠
༢༠༠.༠༧/༡༠༣༧	བསམ་ཚུལ་ལུང་ལུང་ལུང་ལུང་ལོངས་སྒྲིང་ག།	༥,༤༣༠,༦༠༧.༠༠༠	༥,༤༣༠,༦༠༧.༠༠༠	༠.༠༠༠
༢༠༠.༠༧/༡༠༣༨	སྐྱོ་ལུང་ལུང་ལུང་ལུང་ལོངས་སྒྲིང་ག།	༤,༣༧༠,༠༠༧.༠༠༠	༤,༣༧༠,༠༠༧.༠༠༠	༠.༠༠༠
༢༠༠.༠༧/༡༠༣༩	མོང་སྐྱོ་ལུང་ལུང་ལུང་ལུང་ལོངས་སྒྲིང་ག།	༥,༠༠༤,༧༩༠.༠༠༠	༥,༠༠༤,༧༩༠.༠༠༠	༠.༠༠༠
༢༠༠.༠༧/༡༠༤༠	གསལ་སྒྲིང་ལུང་ལུང་ལོངས་སྒྲིང་ག།	༠,༤༦༤,༠༧༢.༠༠༠	༠,༤༦༤,༠༧༢.༠༠༠	༠.༠༠༠
༢༠༠.༠༧/༡༠༤༡	ཕྱི་རང་ལུང་ལུང་ལུང་ལུང་ལོངས་སྒྲིང་ག།	༥,༠༥༥,༠༧༠.༠༠༠	༥,༠༥༥,༠༧༠.༠༠༠	༠.༠༠༠
༢༠༠.༠༧/༡༠༤༢	བུམ་ཐང་ལུང་ལུང་ལུང་ལུང་ལོངས་སྒྲིང་ག།	༣,༦༤༥,༠༧༠.༠༠༠	༣,༦༤༥,༠༧༠.༠༠༠	༠.༠༠༠
༢༠༠.༠༧/༡༠༤༣	ཐུམ་ཕྱག་ལུང་ལུང་ལུང་ལུང་ལོངས་སྒྲིང་ག།	༣,༣༤༤,༩༤༩.༩༩༩	༣,༣༤༤,༩༤༩.༩༩༩	༠.༠༠༠
༢༠༠.༠༧/༡༠༤༤	བུམ་ཐང་དབང་ལུང་ལུང་ལུང་ལོངས་སྒྲིང་ག།	༣,༩༧༠,༣༣༠.༠༠༠	༣,༩༧༠,༣༣༠.༠༠༠	༠.༠༠༠
༢༠༠.༠༧/༡༠༤༥	བ་འཛོལ་རང་བཞིན་སྐྱོ་རང་ལུང་ལུང་ལུང་ལོངས་སྒྲིང་ག།	༦,༣༩༠,༧༧༠.༩༩༠	༦,༣༩༠,༦༧༠.༩༩༠	༥༠༠.༠༠༠
༢༠༠.༠༧/༡༠༤༦	བུམ་ཐང་ལུང་ལུང་ལུང་ལུང་ལོངས་སྒྲིང་ག།	༠,༣༦༤,༠༠༠.༠༠༠	༠,༣༦༤,༥༥༥.༠༠༠	-༧༧,༧༠༧.༠༠༠
༢༠༠.༠༧/༡༠༤༧	འོང་གསལ་སྐྱོ་རང་བཞིན་སྐྱོ་རང་ལུང་ལུང་ལུང་ལོངས་སྒྲིང་ག།	༧,༣༥༧,༣༣༩.༠༠༠	༧,༣༥༧,༣༣༩.༠༠༠	༠.༠༠༠
༢༠༠.༠༧/༡༠༤༨	ཐང་མཁའ་རང་བཞིན་སྐྱོ་རང་ལུང་ལུང་ལུང་ལོངས་སྒྲིང་ག།	༤,༠༧༧,༩༩༤.༣༥༠	༤,༠༧༧,༩༩༤.༣༥༠	༠.༠༠༠
༢༠༠.༠༧/༡༠༤༩	སྐྱོ་རྒྱུ་ལོངས་སྐྱོ་རྒྱུ་ལོངས་སྐྱོ་ག།	༠༠༧,༦༥༠.༣༩༠	༠༠༧,༦༥༠.༣༩༠	༠.༠༠༠
༢༠༠.༠༧/༡༠༥༠	ཐོང་གཡུ་ཐོང་ལོངས་སྐྱོ་རང་ལུང་ལུང་ལོངས་སྐྱོ་ག།	༧,༤༧༣,༠༩༠.༠༠༠	༧,༤༧༣,༠༩༠.༠༠༠	༣,༦༣༥.༠༠༠
༢༠༠.༠༧/༡༠༥༡	དག་ལེགས་ཕྱག་ལུང་ལོངས་སྐྱོ་རྒྱུ་ལོངས་སྐྱོ་ག།	༤༠༠,༣༥༠.༠༠༠	༤༠༠,༣༥༠.༠༠༠	༠.༠༠༠
༢༠༠.༠༧/༡༠༥༢	སྐྱོ་རྒྱུ་ལོངས་སྐྱོ་རྒྱུ་ལོངས་སྐྱོ་ག།	༥༠༩,༩༥༣.༠༠༠	༥༠༩,༩༥༣.༠༠༠	༠.༠༠༠
༢༠༠.༠༧/༡༠༥༣	དེ་ལེགས་ཕྱག་སྐྱོ་རྒྱུ་ལོངས་སྐྱོ་རྒྱུ་ལོངས་སྐྱོ་ག།	༣,༣༧༥,༠༩༠.༠༠༠	༣,༣༧༥,༠༩༠.༠༠༠	༠.༠༠༠
༢༠༠.༠༧/༡༠༥༤	ལུང་ལུང་ལུང་ལུང་ལུང་ལོངས་སྐྱོ་རྒྱུ་ལོངས་སྐྱོ་ག།	༧,༣༧༧,༩༦༣.༠༠༠	༧,༣༧༧,༩༦༣.༠༠༠	༠.༠༠༠
༢༠༠.༠༧/༡༠༥༥	གསལ་སྐྱོ་རྒྱུ་ལོངས་སྐྱོ་རྒྱུ་ལོངས་སྐྱོ་ག།	༣,༤༠༥,༩༧༠.༠༠༠	༣,༤༠༥,༩༧༠.༠༠༠	༠.༠༠༠
༢༠༠.༠༧/༡༠༥༦	འཛིག་མེད་ལུང་ལུང་ལུང་ལུང་ལོངས་སྐྱོ་རྒྱུ་ལོངས་སྐྱོ་ག།	༧,༦༧༧,༥༠༧.༠༠༠	༧,༦༧༧,༥༠༧.༠༠༠	༠.༠༠༠
༢༠༠.༠༧/༢༠༠༣	བུམ་ཐང་དབང་ལུང་ལུང་ལུང་ལོངས་སྐྱོ་རྒྱུ་ལོངས་སྐྱོ་ག།	༠,༤༠༠.༠༠༠	༠,༤༠༠.༠༠༠	༠.༠༠༠
༢༠༠.༠༧/༢༠༠༦	མོ་ཞུ་དང་ལུང་ལུང་ལུང་ལུང་ལོངས་སྐྱོ་རྒྱུ་ལོངས་སྐྱོ་ག།	༣,༧༠༦,༩༥༦.༣༠༠	༣,༧༠༦,༣༧༤.༠༠༠	-༥༠,༥༨༢.༣༠༠





(དངུལ་ཀློང་སྒྲིག་འཇུག་པོ་)

ཕྱི་ལ་མངའ།	ལྷན་ལེན་ལས་སྡེ།	དངུལ་ཚབ་བསྐྱེད།	ཕྱི་མ་འབྲུལ།	ངེས་ཏིགས།
༢༠༦.༠༡/༡༠༠༥	ཡོང་པའི་ས་འཁོར་ལམ་རྒྱུན་སྲོལ་ལས་ཚན་ས་གནས་ཡིག་ཚང།	༣,༩༩༣,༦༧༤.༠༠༠	༤,༣༡༡,༡༢༤.༩༦༠	-༣༡༧,༤༥༠.༩༦༠
༢༠༦.༠༡/༡༠༠༦	བཀྲིས་སྤང་འཁོར་ལམ་རྒྱུན་སྲོལ་ལས་ཚན་ས་གནས་ཡིག་ཚང།	༣,༡༩༣,༠༩༢.༠༠༠	༣,༢༢༤,༧༦༣.༡༢༠	-༣༡,༦༧༡.༡༢༠
༢༠༦.༠༡/༡༠༠༧	ཕུན་ཚོགས་གླིང་འཁོར་ལམ་རྒྱུན་སྲོལ་ལས་ཚན་ས་གནས་ཡིག་ཚང།	༤,༣༡༧,༤༩༢.༠༠༠	༤,༣༡༧,༤༩༢.༠༠༠	༠.༠༠༠
༢༠༦.༠༡/༡༠༠༨	ཁས་ར་སྤང་འཁོར་ལམ་རྒྱུན་སྲོལ་ལས་ཚན་ས་གནས་ཡིག་ཚང།	༣,༤༢༩,༢༤༤.༠༠༠	༣,༤༢༩,༢༤༤.༠༠༠	༠.༠༠༠
༢༠༦.༠༡/༡༠༠༩	གླིང་མའི་ཐང་འཁོར་ལམ་རྒྱུན་སྲོལ་ལས་ཚན་ས་གནས་ཡིག་ཚང།	༣,༡༩༧,༤༤༧.༤༠༠	༣,༡༩༧,༤༤༧.༤༠༠	༠.༠༠༠
༢༠༦.༠༡/༡༠༡༠	གྲོང་གསལ་འཁོར་ལམ་རྒྱུན་སྲོལ་ལས་ཚན་ས་གནས་ཡིག་ཚང།	༦,༩༩༡,༤༤༢.༡༩༠	༧,༠༦༦,༤༤༢.༡༩༠	-༧༥,༠༠༠.༠༠༠
༢༠༦.༠༡/༡༠༡༡	ཐིམ་ཕུག་འཁོར་ལམ་རྒྱུན་སྲོལ་ལས་ཚན་ས་གནས་ཡིག་ཚང།	༤,༠༠༧,༠༣༣.༠༠༠	༤,༠༠༧,༠༣༣.༠༠༠	༠.༠༠༠
༢༠༦.༠༡/༡༠༡༢	ཕུན་ཚོགས་གླིང་མའོ་ལོ་ལྷོ་བུ།	༥༧༤,༣༡༤.༠༠༠	༥༧༤,༣༡༤.༠༠༠	༠.༠༠༠
༢༠༦.༠༡/༡༠༡༣	ཕུན་ཚོགས་གླིང་མའོ་ལོ་ལྷོ་བུ།	༡༡༠,༡༦༧.༠༠༠	༡༡༠,༡༦༧.༠༠༠	༠.༠༠༠
༢༠༦.༠༡/༡༠༡༤	གཞིས་ཆགས་ལས་ཁུངས་ཞབས་ཏྲོག་ལྷན་ཁག།	༤,༧༩༠,༢༢༣.༣༧༠	༤,༧༩༠,༢༢༣.༣༧༠	༠.༠༠༠
༢༠༦.༠༡/༡༠༡༥	སྐྱོན་ཕུག་སྤྲོད་སྤང་མ་ལུང་དྲི་གཤམ་འཁོར་ལམ་ལས་ཁུངས་ཀྱི་འཛིན་སྲོལ་ཡིག་ཚང།	༡,༤༢༣,༤༧༤.༠༠༠	༡,༤༢༣,༤༧༤.༠༠༠	༠.༠༠༠
༢༠༦.༠༡/༡༠༡༦	བསམ་འཛིན་འཁོར་ལམ་རྒྱུན་སྲོལ་ལས་ཚན་ས་གནས་ཡིག་ཚང།	༤,༤༡༠,༤༤༢.༠༠༠	༤,༤༡༠,༤༤༢.༠༠༠	༠.༠༠༠
༢༠༦.༠༡/༡༠༡༧	ཕུན་ཚོགས་གླིང་ལོ་ལྷོ་བུ།	༤,༤༠༠.༠༠༠	༤,༤༠༠.༠༠༠	༠.༠༠༠
༢༠༦.༠༡/༢༠༠༥	གླིང་མའི་ཐང་རྒྱལ་པོའི་ཞིང་ངེས་འཁོར་ལམ་ལས་ཁུངས།	༥,༩༤༧,༥༧༤.༠༠༠	༥,༩༤༧,༥༧༤.༠༠༠	༠.༠༠༠
༢༠༦.༠༡/༢༠༡༠	ལམ་སྐོལ་ལས་ཁུངས་ཀྱི་འཁོར་ལམ་ཡོངས་འབྲེལ་ལས་ཁུངས་ ༡ པ།	༡,༥༠༤,༤༢༩.༤༠༠	༡,༥༠༤,༤༢༩.༤༠༠	༠.༠༠༠
༢༠༦.༠༡/༢༠༡༣	ཞབས་ཏྲོག་ལྷན་ཁག་གི་བཟོ་རིག་ལས་ཁུངས།	༡༥,༦༠༠.༠༠༠	༡༥,༦༠༠.༠༠༠	༠.༠༠༠
༢༠༦.༠༡/༢༠༡༤	ཨོ་རེ་ཡོ་འབྲུག་གཞུང་གི་ལས་ཁུངས་ཞབས་ཏྲོག་ལྷན་ཁག་དང་དཀར་དཔལ་ལ།	༣༥༤,༩༠༥.༠༠༠	༣༥༤,༩༠༥.༠༠༠	༠.༠༠༠
༢༠༧.༠༡/༡༠༠༡	བརྒྱུད་འབྲེལ་ལྷན་ཁག།	༤,༩༤༦,༧༡༩.༠༠༠	༤,༩༤༦,༧༡༩.༠༠༠	༠.༠༠༠
༢༠༧.༠༡/༡༠༠༢	མཐའ་འོལ་སྐྱེལ་འདྲེན་ལས་ཁུངས།	༡༩,༤༢༤,༧༤༥.༥༥༠	༡༩,༤༢༤,༧༤༥.༥༥༠	༠.༠༠༠
༢༠༧.༠༡/༡༠༠༣	འཁོར་ལམ་ཉེན་སྲུང་དང་སྐྱེལ་འདྲེན་དབང་འཛིན།	༧,༧༤༣,༠༠༩.༠༠༠	༧,༧༤༣,༠༠༩.༠༠༠	༠.༠༠༠
༢༠༧.༠༡/༡༠༠༤	ཕུན་ཚོགས་གླིང་ལུང་ཕྱོགས་སྐྱེལ་འདྲེན་ཡིག་ཚང།	༡,༤༥༩,༤༩༩.༠༠༠	༡,༤༥༩,༤༩༩.༠༠༠	-༡,༠༠༠.༠༠༠
༢༠༧.༠༡/༡༠༠༥	དགེ་ལོགས་ཕུག་ལུང་ཕྱོགས་སྐྱེལ་འདྲེན་ཡིག་ཚང།	༣,༥༩༤,༩༢༧.༡༥༠	༣,༥༩༤,༩༢༧.༡༥༠	༠.༠༠༠
༢༠༧.༠༡/༡༠༠༦	བསམ་འཛིན་ལུང་ཕྱོགས་སྐྱེལ་འདྲེན་ཡིག་ཚང།	༡,༢༤༤,༧༤༡.༠༠༠	༡,༢༤༤,༧༤༡.༠༠༠	༠.༠༠༠
༢༠༧.༠༡/༡༠༠༧	བརྟན་དོན་འབྲུལ་རིག་ལས་ཁུངས།	༩,༡༥༣,༤༥༧.༠༠༠	༩,༡༥༣,༤༥༧.༠༠༠	༠.༠༠༠
༢༠༧.༠༡/༡༠༠༨	བརྟན་དོན་དང་བརྟན་བརྒྱུད་ལས་ཁུངས།	༣,༠༣༣,༧༤༡.༠༠༠	༣,༠༣༣,༧༤༡.༠༠༠	༠.༠༠༠
༢༠༧.༠༡/༡༠༠༩	ཞི་བའི་མཁའ་འབྲུལ་དབང་འཛིན།	༣,༡༤༩,༡༤༩.༠༠༠	༣,༡༤༩,༡༤༩.༠༠༠	༠.༠༠༠
༢༠༧.༠༡/༡༠༡༠	མོང་སྐར་ལུང་ཕྱོགས་སྐྱེལ་འདྲེན་ཡིག་ཚང།	༡,༢༧༩,༣༢༩.༠༠༠	༡,༢༧༩,༣༢༩.༠༠༠	༠.༠༠༠

(དངུལ་ཚབ་བསྐྱུ་ལེན།)

ཕྱི་ལ་མངའ།	ལྷན་ལེན་ལས་སྡེ།	དངུལ་ཚབ་བསྐྱུ་ལེན།	ཕྱི་ལ་འབྲུལ།	ངེས་ཏིགས།
༢༠༧.༠༧/༢༠༠༩	ཐིམ་ཕུག་བརྒྱུ་འབྲེལ་སྒྲིག་ལག་གི་ བདག་སྲོུང་དང་དངུལ་ཕྱི་ལ་ལས་ཚན།	༢༢༦,༣༧༥.༠༠༠	༢༢༦,༣༧༥.༠༠༠	༠.༠༠༠
༢༠༤.༠༧/༡༠༠༡	ཐིམ་ཕུག་གསོ་བ་སྒྲིག་ལག་ཡིག་ཚང།	༡༢,༡༤༣,༧༤༩.༣༤༠	༡༢,༤༠༥,༡༠༩.༣༥༠	-༢༦༢,༣༥༩.༠༡༠
༢༠༤.༠༧/༡༠༠༢	ཐིམ་ཕུག་མི་མང་གསོ་བའི་ཞབས་ཏྲོག་ལས་ཁུངས།	༡༠,༡༩༢,༤༣༧.༠༠༠	༡༠,༡༩༢,༤༣༧.༠༠༠	༠.༠༠༠
༢༠༤.༠༧/༡༠༠༩	ཐིམ་ཕུག་སྤྱི་བཙུན་ཞབས་ཏྲོག་ལས་ཁུངས།	༡༣,༣༡༠,༧༠༡.༠༠༠	༡༣,༣༡༠,༧༠༡.༠༠༠	༠.༠༠༠
༢༠༤.༠༧/༡༠༠༥	མོང་སྐར་ལུང་ཕྱོགས་གཙོ་བོ་བསྐྱེད་སྤྱོད་ཁང།	༢༢,༥༤༡,༩༢༤.༠༠༠	༢༢,༥༤༡,༩༢༤.༠༠༠	༠.༠༠༠
༢༠༤.༠༧/༡༠༠༦	དགེ་ལེགས་ཕུག་ལུང་ཕྱོགས་དངུལ་གྱི་གཙོ་བོ་བསྐྱེད་སྤྱོད་ཁང།	༢༡,༦༠༤,༢༤༩.༤༥༠	༢༡,༥༤༧,༠༡༧.༤༥༠	༥༧,༡༩༢.༠༠༠
༢༠༤.༠༧/༡༠༠༧	དགེ་ལེགས་ཕུག་ ཚད་ནད་རྩ་མེད་ལས་རིམ།	༣,༩༢༤,༠༣༥.༠༠༠	༣,༩༢༤,༠༣༥.༠༠༠	༠.༠༠༠
༢༠༤.༠༧/༡༠༠༩	ཕུན་ཚོགས་གྲིང་སྤྱི་བཙུན་མཁོ་སྤྱོད་ཁང།	༡,༤༡༧,༤༥༡.༢༠༠	༡,༤༡༧,༤༥༡.༢༠༠	༠.༠༠༠
༢༠༤.༠༧/༡༠༡༠	ཕུན་ཚོགས་གྲིང་སྤྱི་བཙུན་ཁང།	༡༣,༤༧༦,༢༧༧.༥༧༠	༡༣,༤༧༦,༢༧༧.༥༧༠	༠.༠༠༠
༢༠༤.༠༧/༡༠༡༡	ནང་བའི་གསོ་བའི་ཞབས་ཏྲོག་ལས་ཁུངས།	༩,༣༢༤,༠༤༦.༠༦༠	༩,༣༢༤,༠༤༦.༠༦༠	༠.༠༠༠
༢༠༤.༠༧/༡༠༡༢	སྤྱི་ཚུལ་མཁོ་སྤྱོད་དང་གཞི་རྒྱ་མཁོ་ཆས་ལས་ཁུངས།	༥,༥༧༥,༧༡༤.༡༧༠	༥,༥༧༥,༧༡༤.༡༧༠	༠.༠༠༠
༢༠༤.༠༧/༢༠༠༥	འབྲུབ་བཀའ་ནད་རིགས་བཀའ་སྤྱོད་ལས་རིམ། དགེ་ལེགས་ཕུགས།	༢༤,༡༢༤.༠༠༠	༢༤,༡༢༤.༠༠༠	༠.༠༠༠
༢༠༤.༠༧/༢༠༠༤	གསོ་བའི་སྤྱི་བཙུན་ལག་གི་ རྒྱལ་ཡོངས་མཉམ་འབྲེལ་ཐབས་ལམ།	༡༢༧,༧༠༩.༠༠༠	༡༢༧,༧༠༩.༠༠༠	༠.༠༠༠
༢༠༤.༠༧/༢༠༠༩	དགེ་ལེགས་ཕུག་ ལུང་ཕྱོགས་གཙོ་བོ་བསྐྱེད་སྤྱོད་ཁང་བཟོ་བསྐྱེད། ཐིམ་ཕུག།	༣༡,༢༥༥.༠༠༠	༣༡,༢༥༥.༠༠༠	༠.༠༠༠
༢༠༤.༠༧/༢༠༡༩	ཚད་ནད་བཀའ་སྤྱོད་ཡར་ལེན་ལས་ཁུངས་ལྷན་ལེན་ དགེ་ལེགས་ཕུག།	༣༢.༠༠༠	༣༢.༠༠༠	༠.༠༠༠
༢༠༤.༠༧/༢༠༡༦	ཐིམ་ཕུག་གསོ་བ་སྒྲིག་ལག་གི་ རྒྱལ་སྤྱི་གྲོགས་རམ།	༣,༩༥༦.༠༠༠	༥༢,༣༤༩.༠༠༠	-༤༨,༣༩༣.༠༠༠
༢༠༤.༠༧/༢༠༡༧	མི་མང་གསོ་བའི་བརྟེན་དུ་བྱས་པའི་བཟོ་བསྐྱེད།	༦,༤༣༡.༠༠༠	༦,༤༣༡.༠༠༠	༠.༠༠༠
༢༠༤.༠༧/༢༠༡༨	བསམ་ཚུ་སྤྱོད་ཁང་ ། རྒྱལ་སྤྱི་ རྩ་བཟོ་བསྐྱེད།	༡༢,༢༤༢.༠༠༠	༡༢,༢༤༢.༠༠༠	༠.༠༠༠
༢༠༤.༠༧/༢༠༡༩	གསོ་བའི་གཞི་རྒྱ་མཁོ་ཆས་ལོང་འབྲེལ་ལས་ཚན།	༡༠,༠༢༤,༥༢༤.༠༠༠	༡༠,༠༢༤,༥༢༤.༠༠༠	༠.༠༠༠
༢༠༩.༠༧/༡༠༠༡	ཐིམ་ཕུག་ཤེས་རིག་སྤྱི་བཙུན་ལག་ཡིག་ཚང།	༡༠,༤༣༢,༥༧༠.༠༠༠	༡༠,༤༣༢,༥༧༠.༠༠༠	༠.༠༠༠
༢༠༩.༠༧/༡༠༠༢	ཐིམ་ཕུག་ རྩ་མེད་དང་མཐོ་རིམ་ཤེས་རིག་ལས་ཁུངས།	༣,༥༡༡,༥༡༡.༠༠༠	༣,༤༣༢,༤༣༢.༠༠༠	-༧༨,༠༧༩.༠༠༠
༢༠༩.༠༧/༡༠༠༩	ཐིམ་ཕུག་སྤྱི་བཙུན་ཤེས་རིག་ལས་ཁུངས།	༤,༥༤༡,༤༤༩.༡༢༠	༤,༥༤༡,༤༤༩.༡༢༠	༠.༠༠༠
༢༠༩.༠༧/༡༠༠༤	ཐིམ་ཕུག་ན་གཞོན་དང་ཕྱི་རྒྱུ་རིགས་ ལས་སྤོལ་ལས་ཁུངས།	༥,༢༢༡,༠༤༦.༠༠༠	༥,༢༢༡,༠༤༦.༠༠༠	༠.༠༠༠
༢༡༠.༠༧/༡༠༠༡	ཞབས་ཏྲོག་སྤྱི་བཙུན་ལག་ཡིག་ཚང།	༤,༡༧༡,༤༧༠.༤༩༠	༤,༡༧༡,༤༧༠.༤༩༠	༣༤༧.༠༠༠
༢༡༠.༠༧/༡༠༠༢	ཐིམ་ཕུག་མི་སྤོལ་ལས་ཁུངས།	༣,༩༤༧,༧༧༠.༠༠༠	༣,༩༤༧,༧༧༠.༠༠༠	༠.༠༠༠
༢༡༠.༠༧/༡༠༠༩	ཐིམ་ཕུག་གཞི་བཟོ་བའི་ཤེས་རིག་སྤྱི་བཙུན་ཚད་དབང་འཛིན།	༡,༧༤༦,༣༠༡.༠༠༠	༡,༧༤༦,༣༠༡.༠༠༠	༠.༠༠༠
༢༡༠.༠༧/༡༠༠༤	ལས་མི་ལས་ཁུངས།	༤,༤༠༠,༡༡༤.༠༠༠	༤,༤༠༠,༡༡༤.༠༠༠	༠.༠༠༠
༢༡༠.༠༧/༡༠༠༥	ལྷ་གཞི་ལས་ཁུངས།	༥,༠༩༥,༤༢༠.༠༠༠	༥,༠༩༥,༤༢༠.༠༠༠	༠.༠༠༠
༢༡༠.༠༧/༡༠༠༦	བཀྲིས་གཡང་རྩ་བཟོ་བའི་བརྟེན་དུ་བྱས་སྤོལ་སྤྱོད་ཁང།	༢,༤༤༤,༠༩༩.༠༠༠	༢,༤༤༤,༠༩༩.༠༠༠	༠.༠༠༠
༢༡༠.༠༧/༡༠༠༧	ཐིམ་ཕུག་རྒྱལ་ཡོངས་བཟོ་བའི་བརྟེན་དུ་བྱས་སྤོལ་སྤྱོད་ཁང།	༤,༤༥༠,༤༢༣.༠༠༠	༤,༤༥༠,༤༢༣.༠༠༠	༠.༠༠༠
༢༡༠.༠༧/༡༠༠༩	བསམ་ཐང་སྤོལ་འཁོར་བཟོ་བའི་སྤོལ་སྤྱོད་ཁང།	༡,༩༤༠,༤༠༤.༠༠༠	༡,༩༤༠,༤༠༤.༠༠༠	༠.༠༠༠

(དངུལ་ཀྱི་སྒྲིག་ལུགས་ཀྱི་འཕེལ་རྒྱུ་ལྟོགས་པའི་འཕྲོད་སྟེན་གྱི་འབྲས་བུ)

རྒྱ་ལམ་ཁག	ལྷན་ལེན་ལས་ཁུངས་ཀྱི་འབྲས་བུ	དངུལ་ཚབ་བསྐྱེད་ལེན	རྒྱུ་འབྲས་ལྷན་ལེན	དེམ་རྒྱུ་ལེན
20.07/2020	སྤྱི་ལོ་ལྷན་ལེན་གྱི་འབྲས་བུ་ལྷན་ལེན་གྱི་འབྲས་བུ	3,042,394.000	3,042,394.000	0.000
20.07/2021	བཀྲིས་སྤྱི་ལོ་ལྷན་ལེན་གྱི་འབྲས་བུ་ལྷན་ལེན་གྱི་འབྲས་བུ	2,904,042.000	2,904,042.000	0.000
20.07/2022	གསལ་སྤྱི་ལོ་ལྷན་ལེན་གྱི་འབྲས་བུ་ལྷན་ལེན་གྱི་འབྲས་བུ	2,262,794.000	2,262,794.000	0.000
20.07/2023	བུམ་ཐང་ལྷན་ལེན་གྱི་འབྲས་བུ་ལྷན་ལེན་གྱི་འབྲས་བུ	2,473,099.000	2,473,099.000	0.000
20.07/2024	ཐིམ་ཕུག་སྤྱི་ལོ་ལྷན་ལེན་གྱི་འབྲས་བུ་ལྷན་ལེན་གྱི་འབྲས་བུ	2,472,692.000	2,472,692.000	0.000
20.07/2025	ལྷན་ལེན་གྱི་འབྲས་བུ་ལྷན་ལེན་གྱི་འབྲས་བུ	2,664,792.270	2,664,792.270	0.000
20.07/2026	ལྷན་ལེན་གྱི་འབྲས་བུ་ལྷན་ལེན་གྱི་འབྲས་བུ	2,630,204.000	2,630,204.000	0.000
20.07/2027	ལྷན་ལེན་གྱི་འབྲས་བུ་ལྷན་ལེན་གྱི་འབྲས་བུ	62,642.000	62,642.000	0.000
20.07/2028	ལྷན་ལེན་གྱི་འབྲས་བུ་ལྷན་ལེན་གྱི་འབྲས་བུ	223,400.000	223,400.000	0.000
20.07/2029	ལྷན་ལེན་གྱི་འབྲས་བུ་ལྷན་ལེན་གྱི་འབྲས་བུ	207,220.000	207,220.000	0.000
20.07/2030	ལྷན་ལེན་གྱི་འབྲས་བུ་ལྷན་ལེན་གྱི་འབྲས་བུ	272,260.000	272,260.000	0.000
20.07/2031	ལྷན་ལེན་གྱི་འབྲས་བུ་ལྷན་ལེན་གྱི་འབྲས་བུ	243,700.000	243,700.000	0.000
20.07/2032	ལྷན་ལེན་གྱི་འབྲས་བུ་ལྷན་ལེན་གྱི་འབྲས་བུ	672,670.000	672,670.000	0.000
20.07/2033	ལྷན་ལེན་གྱི་འབྲས་བུ་ལྷན་ལེན་གྱི་འབྲས་བུ	203,070.000	203,070.000	0.000
20.07/2034	ལྷན་ལེན་གྱི་འབྲས་བུ་ལྷན་ལེན་གྱི་འབྲས་བུ	402,000.000	402,000.000	0.000
20.07/2035	ལྷན་ལེན་གྱི་འབྲས་བུ་ལྷན་ལེན་གྱི་འབྲས་བུ	246,402.000	246,402.000	0.000
20.07/2036	ལྷན་ལེན་གྱི་འབྲས་བུ་ལྷན་ལེན་གྱི་འབྲས་བུ	34,464,776.230	34,464,776.230	22,943,220
20.07/2037	ལྷན་ལེན་གྱི་འབྲས་བུ་ལྷན་ལེན་གྱི་འབྲས་བུ	292,202.000	292,202.000	0.000
20.07/2038	ལྷན་ལེན་གྱི་འབྲས་བུ་ལྷན་ལེན་གྱི་འབྲས་བུ	427,670.600	427,670.600	0.000
20.07/2039	ལྷན་ལེན་གྱི་འབྲས་བུ་ལྷན་ལེན་གྱི་འབྲས་བུ	446,420.000	446,420.000	0.000
20.07/2040	ལྷན་ལེན་གྱི་འབྲས་བུ་ལྷན་ལེན་གྱི་འབྲས་བུ	644,262.000	644,262.000	0.000
20.07/2041	ལྷན་ལེན་གྱི་འབྲས་བུ་ལྷན་ལེན་གྱི་འབྲས་བུ	222,620.000	222,620.000	0.000
20.07/2042	ལྷན་ལེན་གྱི་འབྲས་བུ་ལྷན་ལེན་གྱི་འབྲས་བུ	269,274.000	269,274.000	0.000
20.07/2043	ལྷན་ལེན་གྱི་འབྲས་བུ་ལྷན་ལེན་གྱི་འབྲས་བུ	202,246,764.000	202,246,764.000	0.000
20.07/2044	ལྷན་ལེན་གྱི་འབྲས་བུ་ལྷན་ལེན་གྱི་འབྲས་བུ	222,222.000	222,222.000	0.000
20.07/2045	ལྷན་ལེན་གྱི་འབྲས་བུ་ལྷན་ལེན་གྱི་འབྲས་བུ	3,290.000	3,290.000	0.000
20.07/2046	ལྷན་ལེན་གྱི་འབྲས་བུ་ལྷན་ལེན་གྱི་འབྲས་བུ	202,262.000	202,262.000	0.000
20.07/2047	ལྷན་ལེན་གྱི་འབྲས་བུ་ལྷན་ལེན་གྱི་འབྲས་བུ	202,400.000	202,400.000	0.000
20.07/2048	ལྷན་ལེན་གྱི་འབྲས་བུ་ལྷན་ལེན་གྱི་འབྲས་བུ	267,290.000	267,290.000	0.000
20.07/2049	ལྷན་ལེན་གྱི་འབྲས་བུ་ལྷན་ལེན་གྱི་འབྲས་བུ	20,202,262.240	20,202,262.240	-242,094.000
20.07/2050	ལྷན་ལེན་གྱི་འབྲས་བུ་ལྷན་ལེན་གྱི་འབྲས་བུ	22,279,222.270	22,279,222.270	0.000
20.07/2051	ལྷན་ལེན་གྱི་འབྲས་བུ་ལྷན་ལེན་གྱི་འབྲས་བུ	9,900,279.000	9,900,279.000	0.000

(དངུལ་ཀའ་སྤྲོད་ཕྱག་ནང་།)

ཕྱི་ལ་མང་།	ལྷན་ལེན་ལས་ཤེ།	དངུལ་ཚབ་བསྐྱེད་ལེན།	ཕྱི་སའ་བུལ།	ངེས་ཏིག་།
༢༠༢༠.༠༢/༢༠༠༧	བསམ་ཚུ་བ་རྩེ་ཆེད་ལོག་།	༡༦༥,༩༤༢.༠༠༠	༡༦༥,༩༤༢.༠༠༠	༠.༠༠༠
༢༠༢༠.༠༣/༢༠༠༧	བསམ་ཚུ་བེ་རུ་ཆེད་ལོག་།	༡༢༤,༤༠༠.༠༠༠	༡༢༤,༤༠༠.༠༠༠	༠.༠༠༠
༢༠༢༠.༠༤/༢༠༠༧	བསམ་ཚུ་ཚེ་ར་ག་རྩེ་ཆེད་ལོག་།	༥༤,༠༠༠.༠༠༠	༥༤,༠༠༠.༠༠༠	༠.༠༠༠
༢༠༢༠.༠༥/༢༠༠༧	བསམ་ཚུ་ཚེ་ར་མ་རྩེ་ཆེད་ལོག་།	༢༢,༠༠༠.༠༠༠	༢༢,༠༠༠.༠༠༠	༠.༠༠༠
༢༠༢༠.༠༦/༢༠༠༧	བསམ་ཚུ་བདེ་ན་བུལ་ཆེད་ལོག་།	༩,༩༠༠.༠༠༠	༩,༩༠༠.༠༠༠	༠.༠༠༠
༢༠༢༠.༠༧/༢༠༠༧	བསམ་ཚུ་རྩོ་རོ་ལ་ཆེད་ལོག་།	༤,༢༦༢.༠༠༠	༤,༢༦༢.༠༠༠	༠.༠༠༠
༢༠༢༠.༠༨/༢༠༠༧	བསམ་ཚུ་དུམ་སྤོད་ཆེད་ལོག་།	༡༢༦,༩༠༠.༠༠༠	༡༢༦,༩༠༠.༠༠༠	༠.༠༠༠
༢༠༢༠.༠༩/༢༠༠༧	བསམ་ཚུ་གུ་མའོ་ཞེ་ཆེད་ལོག་།	༣༣༦,༡༥༠.༠༠༠	༣༣༦,༡༥༠.༠༠༠	༠.༠༠༠
༢༠༢༠.༡༠/༢༠༠༧	བསམ་ཚུ་བསྐྱར་འགྲོ་ཆེད་ལོག་།	༢༠༣,༤༠༠.༠༠༠	༢༠༣,༤༠༠.༠༠༠	༠.༠༠༠
༢༠༢༠.༡༡/༢༠༠༧	བསམ་ཚུ་ནའི་ནི་དུལ་ཆེད་ལོག་།	༤༩,༥༠༠.༠༠༠	༤༩,༥༠༠.༠༠༠	-༡༥,༠༠༠.༠༠༠
༢༠༢༠.༡༢/༢༠༠༧	བསམ་ཚུ་ཕག་ལི་ཆེད་ལོག་།	༡༣,༤༩༢.༠༠༠	༡༣,༤༩༢.༠༠༠	༠.༠༠༠
༢༠༢༠.༠༡/༢༠༠༨	བསམ་ཚུ་ བསམ་ཚུ་ཆེད་ལོག་།	༡༧༤,༢༠༠.༠༠༠	༡༧༤,༢༠༠.༠༠༠	༠.༠༠༠
༢༠༢༠.༠༢/༢༠༠༨	བསམ་ཚུ་སིབ་སུ་ཆེད་ལོག་།	༡༠༤,༠༠༠.༠༠༠	༡༠༤,༠༠༠.༠༠༠	༠.༠༠༠
༢༠༢༠.༠༣/༢༠༠༨	བསམ་ཚུ་རྩེ་ཆེད་ལོག་།	༤༡,༧༥༠.༠༠༠	༤༡,༧༥༠.༠༠༠	༠.༠༠༠
༢༠༢༠.༠༤/༢༠༠༨	ཕྱི་རང་རྫོང་ལག་བདག་སྤོང་།	༢༩,༥༧༥,༢༣༤.༠༠༠	༢༩,༥༧༥,༢༣༤.༠༠༠	༠.༠༠༠
༢༠༢༠.༠༥/༢༠༠༨	ཕྱི་རང་བེ་ཏེ་ནི་ཆེད་ལོག་།	༢༢༢,༣༠༠.༠༠༠	༢༢༢,༣༠༠.༠༠༠	༠.༠༠༠
༢༠༢༠.༠༦/༢༠༠༨	ཕྱི་རང་གཏུང་ལ་སྤྲོད་ཆེད་ལོག་།	༣༤༩,༢༣༧.༣༠༠	༣༧༩,༢༣༤.༣༠༠	༡༣,༡༠༣.༠༠༠
༢༠༢༠.༠༧/༢༠༠༨	ཕྱི་རང་བར་གཞི་ཆེད་ལོག་།	༡༥༣,༣༠༤.༠༠༠	༡༥༣,༣༠༤.༠༠༠	༠.༠༠༠
༢༠༢༠.༠༨/༢༠༠༨	ཕྱི་རང་སྤོ་གསལ་གྱི་ཆེད་ལོག་།	༢༣༤,༢༠༠.༠༠༠	༢༣༤,༢༠༠.༠༠༠	༠.༠༠༠
༢༠༢༠.༠༩/༢༠༠༨	ཕྱི་རང་རང་མཐོང་གྱི་ཆེད་ལོག་།	༢༢༡,༥༠༠.༠༠༠	༢༢༡,༥༠༠.༠༠༠	༠.༠༠༠
༢༠༢༠.༡༠/༢༠༠༨	ཕྱི་རང་དཀྱིལ་འཁོར་མཐོང་ཆེད་ལོག་།	༡༢༦,༤༠༠.༠༠༠	༡༢༦,༤༠༠.༠༠༠	༠.༠༠༠
༢༠༢༠.༡༡/༢༠༠༨	ཕྱི་རང་མཚུལ་སྤྲོད་ཆེད་ལོག་།	༣༣༤,༠༩༤.༠༠༠	༣༣༤,༠༩༤.༠༠༠	༠.༠༠༠
༢༠༢༠.༡༢/༢༠༠༨	ཕྱི་རང་ཕ་ཏེ་ཆེད་ལོག་།	༡༢༡,༤༤༤.༠༠༠	༡༢༡,༤༤༤.༠༠༠	༠.༠༠༠
༢༠༢༠.༠༡/༢༠༠༩	ཕྱི་རང་ཕུན་བཟུམ་ཆུ་ཆེད་ལོག་།	༢༧༣,༤༠༠.༠༠༠	༢༧༣,༤༠༠.༠༠༠	༠.༠༠༠
༢༠༢༠.༠༢/༢༠༠༩	ཕྱི་རང་སེམས་སྤོང་ཆེད་ལོག་།	༤༤,༤༠༠.༠༠༠	༤༤,༤༠༠.༠༠༠	༠.༠༠༠
༢༠༢༠.༠༣/༢༠༠༩	ཕྱི་རང་མཚོ་གྱི་འཁར་ཆེད་ལོག་།	༥༤,༠༠༠.༠༠༠	༥༤,༤༩༧.༠༥༠	-༢,༤༩༧.༠༥༠
༢༠༢༠.༠༤/༢༠༠༩	ཕྱི་རང་ཕྱི་རང་སྤོད་ཆེད་ལོག་།	༡༤༧,༩༥༠.༠༠༠	༡༤༧,༩༥༠.༠༠༠	༠.༠༠༠
༢༠༢༠.༠༥/༢༠༠༩	དར་དཀར་རྩེ་རྫོང་ལག་བདག་སྤོང་།	༤༤,༣༡༣,༤༣༥.༩༧༠	༤༤,༣༡༣,༤༣༥.༩༧༠	༠.༠༠༠
༢༠༢༠.༠༦/༢༠༠༩	དར་དཀར་རྩེ་མོའི་རྫོང་ལ་དུང་ལག་།	༡༠,༤༤༣,༩༩༢.༠༠༠	༡༠,༤༤༣,༩༩༢.༠༠༠	༠.༠༠༠
༢༠༢༠.༠༧/༢༠༠༩	དར་དཀར་རྩེ་རྩོ་རོ་ཆེད་ལོག་།	༣༤༤,༤༧༢.༠༠༠	༣༤༤,༤༧༢.༠༠༠	༠.༠༠༠
༢༠༢༠.༠༨/༢༠༠༩	དར་དཀར་རྩེ་འབྲུག་རྒྱུས་སྤྲོད་ཆེད་ལོག་།	༣༤༢,༢༤༩.༠༠༠	༣༤༢,༢༤༩.༠༠༠	༠.༠༠༠
༢༠༢༠.༠༩/༢༠༠༩	དར་དཀར་རྩེ་གེ་སར་གྱི་ཆེད་ལོག་།	༣༩༣,༠༧༤.༠༠༠	༣༩༣,༠༧༤.༠༠༠	༠.༠༠༠
༢༠༢༠.༡༠/༢༠༠༩	དར་དཀར་རྩེ་གོ་ཤིང་ཆེད་ལོག་།	༣༥༥,༧༢༤.༠༠༠	༣༥༥,༧༢༤.༠༠༠	༠.༠༠༠
༢༠༢༠.༡༡/༢༠༠༩	དར་དཀར་རྩེ་གེ་ཆེད་ལོག་།	༤༤༤,༤༠༠.༠༠༠	༤༤༤,༤༠༠.༠༠༠	༠.༠༠༠

(དངུལ་ཀའམ་སྒྲིང་ཕྱག་ནང་)

རྒྱུ་ལམ་མང	ལག་ལེན་ལས་སྡེ།	དངུལ་ཚབ་བསྐྱེལ་ལོན།	རྒྱུ་ལམ་ལྷན།	ངེས་ཉིག།
༢༠༠༦.༠༧/༢༠༠༧	དར་དཀར་ན་མཁམ་སྤྲི་ས་ཆེད་འོག།	༢༤༧,༧༠༠.༠༠༠	༢༤༧,༧༠༠.༠༠༠	༠.༠༠༠
༢༠༠༦.༠༨/༢༠༠༧	དར་དཀར་ན་ལ་རྒྱུ་ས་ཆེད་འོག།	༢༣༣,༢༧༠.༠༠༠	༢༣༣,༢༧༠.༠༠༠	༠.༠༠༠
༢༠༠༦.༠༩/༢༠༠༧	དར་དཀར་ན་བཀྲིས་སྤྲིང་ཆེད་འོག།	༤༣༩,༧༧༠.༠༠༠	༤༣༩,༧༧༠.༠༠༠	༠.༠༠༠
༢༠༠༦.༡༠/༢༠༠༧	དར་དཀར་ན་བཅོམ་མཁམ་སྤྲིང་ཆེད་འོག།	༤༢༤,༣༧༠.༠༠༠	༤༢༤,༣༧༠.༠༠༠	༠.༠༠༠
༢༠༠༦.༡༡/༢༠༠༧	དར་དཀར་ན་ཚངས་མཁམ་ཆེད་འོག།	༢༢༧,༢༦༧.༠༠༠	༢༢༧,༢༦༧.༠༠༠	༠.༠༠༠
༢༠༠༦.༡༢/༢༠༠༧	དར་དཀར་ན་ཚོ་བུ་ཆེད་འོག།	༣༦༤,༠༠༠.༠༠༠	༣༦༤,༠༠༠.༠༠༠	༠.༠༠༠
༢༠༠༦.༡༣/༢༠༠༧	དར་དཀར་ན་དེུ་ར་ལི་ཆེད་འོག།	༣༢༤,༠༢༠.༠༠༠	༣༢༤,༠༢༠.༠༠༠	༠.༠༠༠
༢༠༠༦.༡༤/༢༠༠༧	དར་དཀར་ན་ལྷ་མོའི་རྒྱུ་ས་ཆེད་འོག།	༢༩༠,༢༠༠.༠༠༠	༢༩༠,༢༠༠.༠༠༠	༠.༠༠༠
༢༠༠༦.༡༥/༢༠༠༧	དར་དཀར་ན་ཉི་བུ་སྤྲིང་ཆེད་འོག།	༢༣༦,༢༣༣.༠༠༠	༢༣༦,༢༣༣.༠༠༠	༠.༠༠༠
༢༠༠༧.༠༡/༢༠༠༧	སྤྲིང་ལ་རྒྱུ་ས་ཆེད་འོག།	༤༩,༠༠༢,༣༤༤.༠༠༠	༤༩,༠༠༢,༣༤༤.༠༠༠	༠.༠༠༠
༢༠༠༧.༠༢/༢༠༠༧	སྤྲིང་ལ་རྒྱུ་ས་ཆེད་འོག།	༢༧༢,༤༤༧.༠༠༠	༢༧༢,༤༤༧.༠༠༠	༠.༠༠༠
༢༠༠༧.༠༣/༢༠༠༧	སྤྲིང་ལ་དགོན་ཤར་རི་ཆེད་འོག།	༧༦,༦༤༠.༠༠༠	༧༦,༦༤༠.༠༠༠	༠.༠༠༠
༢༠༠༧.༠༤/༢༠༠༧	སྤྲིང་ལ་སྤྲིང་ཆེད་འོག།	༡༠༧,༧༤༢.༠༠༠	༡༠༧,༧༤༢.༠༠༠	༠.༠༠༠
༢༠༠༧.༠༥/༢༠༠༧	སྤྲིང་ལ་དཀར་སྤྲིང་ཆེད་འོག།	༣,༢༠༠.༠༠༠	༣,༢༠༠.༠༠༠	༠.༠༠༠
༢༠༠༧.༠༦/༢༠༠༧	སྤྲིང་ལ་སྤྲིང་སྤྲིང་ཆེད་འོག།	༢༧༢,༠༢༢.༠༠༠	༢༧༢,༠༢༢.༠༠༠	༠.༠༠༠
༢༠༠༧.༠༧/༢༠༠༧	སྤྲིང་ལ་ཤེལ་རྩ་ཆེད་འོག།	༤༤༤,༢༠༠.༠༠༠	༤༤༤,༢༠༠.༠༠༠	༠.༠༠༠
༢༠༠༧.༠༨/༢༠༠༧	སྤྲིང་ལ་རྒྱུ་ས་ཆེད་འོག།	༡༣༧,༤༤༠.༠༠༠	༡༣༧,༤༤༠.༠༠༠	༠.༠༠༠
༢༠༠༧.༠༩/༢༠༠༧	སྤྲིང་ལ་སྤྲིང་ཆེད་འོག།	༢༢༢,༢༤༠.༠༠༠	༢༢༢,༢༤༠.༠༠༠	༠.༠༠༠
༢༠༠༧.༡༠/༢༠༠༧	སྤྲིང་ལ་འཛོམས་མི་ཆེད་འོག།	༤,༤༤༠.༠༠༠	༤,༤༤༠.༠༠༠	༠.༠༠༠
༢༠༠༧.༡༡/༢༠༠༧	སྤྲིང་ལ་བར་ཆེད་འོག།	༡༧,༣༢༠.༠༠༠	༡༧,༣༢༠.༠༠༠	༠.༠༠༠
༢༠༠༧.༡༢/༢༠༠༧	སྤྲིང་ལ་སྤྲིང་སྤྲིང་ཆེད་འོག།	༣༩,༤༧༦.༠༠༠	༣༩,༤༧༦.༠༠༠	༠.༠༠༠
༢༠༠༨.༠༡/༢༠༠༧	དབང་འདུས་རྒྱུ་ས་ཆེད་འོག།	༤༣,༤༤༩,༩༩༧.༣༣༠	༤༣,༩༤༩,༩༩༧.༣༣༠	-༣༦༩,༧༠༤.༠༠༠
༢༠༠༨.༠༢/༢༠༠༧	དབང་འདུས་ཕྱེ་ནག་ཆེད་འོག།	༡༢༦,༣༠༠.༠༠༠	༡༢༦,༣༠༠.༠༠༠	༠.༠༠༠
༢༠༠༨.༠༣/༢༠༠༧	དབང་འདུས་དུས་རྒྱུ་ས་ཆེད་འོག།	༡༢༠,༣༠༠.༠༠༠	༡༢༠,༣༠༠.༠༠༠	༠.༠༠༠
༢༠༠༨.༠༤/༢༠༠༧	དབང་འདུས་དར་དཀར་ཆེད་འོག།	༢༧༧,༩༦༠.༠༠༠	༢༧༧,༩༦༠.༠༠༠	༠.༠༠༠
༢༠༠༨.༠༥/༢༠༠༧	དབང་འདུས་སྤྲིང་སྤྲིང་ཆེད་འོག།	༤,༢༠༠.༠༠༠	༤,༢༠༠.༠༠༠	༠.༠༠༠
༢༠༠༨.༠༦/༢༠༠༧	དབང་འདུས་དགའ་སེང་མཚོ་གོང་ཆེད་འོག།	༢༤༣,༠༦༢.༠༠༠	༢༤༣,༠༦༢.༠༠༠	༠.༠༠༠
༢༠༠༨.༠༧/༢༠༠༧	དབང་འདུས་དགའ་སེང་མཚོ་འོག་ཆེད་འོག།	༡༤༩,༦༠༠.༠༠༠	༡༤༩,༦༠༠.༠༠༠	༠.༠༠༠
༢༠༠༨.༠༨/༢༠༠༧	དབང་འདུས་དགའ་སེང་ཆེད་འོག།	༡༩༤,༦༠༠.༠༠༠	༡༩༤,༦༠༠.༠༠༠	༠.༠༠༠
༢༠༠༨.༠༩/༢༠༠༧	དབང་འདུས་ལྷ་སྤྲིང་ཆེད་འོག།	༤༧,༣༧༠.༠༠༠	༤༧,༣༧༠.༠༠༠	༠.༠༠༠
༢༠༠༨.༡༠/༢༠༠༧	དབང་འདུས་ཉི་བུ་ཆེད་འོག།	༡༡༣,༢༠༠.༠༠༠	༡༡༣,༢༠༠.༠༠༠	༠.༠༠༠
༢༠༠༨.༡༡/༢༠༠༧	དབང་འདུས་མངས་ལུལ་ཆེད་འོག།	༡༤༧,༡༠༠.༠༠༠	༡༤༧,༡༠༠.༠༠༠	༠.༠༠༠
༢༠༠༨.༡༢/༢༠༠༧	དབང་འདུས་ལོ་སྤྲིང་ཆེད་འོག།	༩༣,༢༠༠.༠༠༠	༩༣,༢༠༠.༠༠༠	༠.༠༠༠
༢༠༠༩.༠༡/༢༠༠༧	དབང་འདུས་རྒྱུ་ས་ཆེད་འོག།	༣༤༧,༦༠༠.༠༠༠	༣༤༧,༦༠༠.༠༠༠	༠.༠༠༠

(དངུལ་ཀློང་ཕྱག་ལྟོང་)

རྒྱུ་ལྷན་ཁང་།	ལྷན་ལེན་ལས་ལཱ།	དངུལ་ཚབ་བསྐྱུ་ལེན།	རྒྱུ་ལྷན་ཁང་།	ངེས་ཉིག།
༩༠༩.༡༩/༡༠༠༡	དབང་འདུམ་སྐྱུ་ལྷན་ཁང་།	༡༩༧,༤༦༧.༠༠༠	༡༩༧,༤༦༧.༠༠༠	༠.༠༠༠
༩༠༩.༡༤/༡༠༠༡	དབང་འདུམ་ཨ་མ་ལུ་ལྷན་ཁང་།	༡༩༩,༡༦༠.༠༠༠	༡༩༩,༡༦༠.༠༠༠	༠.༠༠༠
༩༠༩.༡༦/༡༠༠༡	དབང་འདུམ་ཐང་མཚོ་ལྷན་ཁང་།	༡༡༣,༩༠༠.༠༠༠	༡༡༣,༩༠༠.༠༠༠	༠.༠༠༠
༩༠༩.༠༧/༡༠༠༡	བྱམ་ཐང་རྫོང་ལྷན་ཁང་།	༩༧,༧༦༧,༩༤༧.༠༠༠	༩༧,༧༦༧,༩༤༧.༠༠༠	༡,༩༠༩.༠༠༠
༩༠༩.༠༢/༡༠༠༡	བྱམ་ཐང་ཚེས་ལོར་ལྷན་ཁང་།	༡༩༣,༩༦༠.༠༠༠	༡༩༣,༩༦༠.༠༠༠	༠.༠༠༠
༩༠༩.༠༣/༡༠༠༡	བྱམ་ཐང་རྒྱུ་ལྷན་ཁང་།	༡༡༣,༩༠༠.༠༠༠	༡༡༣,༩༠༠.༠༠༠	༠.༠༠༠
༩༠༩.༠༩/༡༠༠༡	བྱམ་ཐང་ལུ་ར་ལྷན་ཁང་།	༧༤༣,༡༠༢.༠༠༠	༧༤༣,༡༠༢.༠༠༠	༠.༠༠༠
༩༡༠.༠༧/༡༠༠༡	གསལ་སྤང་རྫོང་ལྷན་ཁང་།	༧༧,༠༣༠,༠༧༧.༡༩༠	༧༧,༠༣༠,༠༧༧.༡༩༠	༠.༠༠༠
༩༡༠.༠༧/༡༠༠༢	དགེ་ལེགས་ལྷན་ཁང་།	༡,༦༩༣,༩༢༤.༠༠༠	༡,༦༩༣,༩༢༤.༠༠༠	༠.༠༠༠
༩༡༠.༠༢/༡༠༠༢	གསལ་སྤང་བསམ་གཏན་སྤྱི་ལྷན་ཁང་།	༣༣༡,༡༠༠.༠༠༠	༣༣༡,༡༠༠.༠༠༠	༠.༠༠༠
༩༡༠.༠༣/༡༠༠༢	གསལ་སྤང་རྒྱལ་བཟུང་ལྷན་ཁང་།	༣༠༩,༩༠༠.༠༠༠	༣༠༩,༩༠༠.༠༠༠	༠.༠༠༠
༩༡༠.༠༩/༡༠༠༡	གསལ་སྤང་བདེ་སྤྱི་ལྷན་ཁང་།	༩༢༧,༤༧༠.༠༠༠	༩༢༧,༤༧༠.༠༠༠	༠.༠༠༠
༩༡༠.༠༤/༡༠༠༡	གསལ་སྤང་དོ་བུ་ལྷན་ཁང་།	༡༤༣,༠༠༠.༠༠༠	༡༤༣,༠༠༠.༠༠༠	༠.༠༠༠
༩༡༠.༠༦/༡༠༠༢	གསལ་སྤང་རྩ་རམ་ལྷན་ཁང་།	༡༠༣,༧༡༦.༠༠༠	༡༠༣,༧༡༦.༠༠༠	༠.༠༠༠
༩༡༠.༠༧/༡༠༠༢	གསལ་སྤང་དགེ་ལེགས་ལྷན་ཁང་།	༤༤,༤༠༠.༠༠༠	༤༤,༤༠༠.༠༠༠	༠.༠༠༠
༩༡༠.༠༤/༡༠༠༡	གསལ་སྤང་ཉི་ལེ་ལྷན་ཁང་།	༡༡༩,༤༠༠.༠༠༠	༡༡༩,༤༠༠.༠༠༠	༠.༠༠༠
༩༡༠.༠༩/༡༠༠༢	གསལ་སྤང་འཛིགས་མེད་ཚོས་སྤྱི་ལྷན་ཁང་།	༤༡༦,༡༠༠.༠༠༠	༤༡༦,༡༠༠.༠༠༠	༣༡༠,༠༠༠.༠༠༠
༩༡༠.༡༠/༡༠༠༢	གསལ་སྤང་ལུ་སྤྱི་ལྷན་ཁང་།	༡༡༣,༩༠༠.༠༠༠	༡༡༣,༩༠༠.༠༠༠	༠.༠༠༠
༩༡༠.༡༡/༡༠༠༡	གསལ་སྤང་མེ་ལྷན་ཁང་།	༣༠༩,༩༠༠.༠༠༠	༣༠༩,༩༠༠.༠༠༠	༠.༠༠༠
༩༡༠.༡༢/༡༠༠༡	གསལ་སྤང་གསལ་སྤང་ལྷན་ཁང་།	༡༡༦,༩༠༠.༠༠༠	༡༡༦,༩༠༠.༠༠༠	༠.༠༠༠
༩༡༠.༡༣/༡༠༠༢	གསལ་སྤང་གསལ་སྤང་ལྷན་ཁང་།	༡༡༠,༤༠༠.༠༠༠	༡༡༠,༤༠༠.༠༠༠	༠.༠༠༠
༩༡༠.༠༧/༡༠༠༡	གཞལ་སྤང་རྫོང་ལྷན་ཁང་།	༩༠,༤༡༡,༣༧༠.༠༠༠	༩༠,༤༡༡,༣༧༠.༠༠༠	༠.༠༠༠
༩༡༠.༠༧/༡༠༠༢	སྤྱི་སྤང་ལྷན་ཁང་།	༡༣,༧༠༣,༤༡༣.༡༦༠	༡༣,༧༠༣,༤༡༣.༡༦༠	༠.༠༠༠
༩༡༠.༠༢/༡༠༠༡	གཞལ་སྤང་བར་དོ་ལྷན་ཁང་།	༡༣༣,༡༩༦.༠༠༠	༡༣༣,༡༩༦.༠༠༠	༠.༠༠༠
༩༡༠.༠༣/༡༠༠༢	གཞལ་སྤང་འབྲུག་ལྷན་ཁང་།	༡༤༠,༤༠༠.༠༠༠	༡༤༠,༤༠༠.༠༠༠	༠.༠༠༠
༩༡༠.༠༩/༡༠༠༡	གཞལ་སྤང་ལྷན་ཁང་།	༡༡༩,༡༠༠.༠༠༠	༡༡༩,༡༠༠.༠༠༠	༠.༠༠༠
༩༡༠.༠༤/༡༠༠༢	གཞལ་སྤང་དང་ལྷན་ཁང་།	༡༠༩,༤༠༠.༠༠༠	༡༠༩,༤༠༠.༠༠༠	༠.༠༠༠
༩༡༠.༠༦/༡༠༠༢	གཞལ་སྤང་ལྷན་ཁང་།	༧༤,༣༠༠.༠༠༠	༧༤,༣༠༠.༠༠༠	༠.༠༠༠
༩༡༠.༠༧/༡༠༠༡	གཞལ་སྤང་ལྷན་ཁང་།	༩༤,༠༦༤.༠༠༠	༩༤,༠༦༤.༠༠༠	༠.༠༠༠
༩༡༠.༠༤/༡༠༠༡	གཞལ་སྤང་ལྷན་ཁང་།	༡༡༠,༦༠༠.༠༠༠	༡༡༠,༦༠༠.༠༠༠	༠.༠༠༠
༩༡༠.༠༩/༡༠༠༢	གཞལ་སྤང་ལྷན་ཁང་།	༡༦༤,༤༤༠.༠༠༠	༡༦༤,༤༤༠.༠༠༠	༠.༠༠༠
༩༡༠.༠༧/༡༠༠༡	ལྷན་ལྷན་ལྷན་ཁང་།	༩༡,༡༦༦,༡༠༧.༩༩༠	༩༡,༡༦༦,༡༠༧.༩༩༠	༠.༠༠༠
༩༡༠.༠༢/༡༠༠༡	ལྷན་ལྷན་ལྷན་ཁང་།	༦༣,༩༠༠.༠༠༠	༦༣,༩༠༠.༠༠༠	༠.༠༠༠





(དངུལ་ཀྲམ་སྤྲོད་ཕྱག་ལུགས་)

རྒྱུ་ལྷན་ལེན་གྱི་ཕྱི་ལོ་ལྟར་	ལྷན་ལེན་ལྟར་གྱི་ཕྱི་ལོ་ལྟར་	དངུལ་ཚབ་བསྐྱུ་ལེན་	རྒྱུ་ལྷན་གྱི་ཕྱི་ལོ་ལྟར་	རེ་སྒྲིག་
༧༥.༠༢/༢༠༠༧	ཕརྟེན་ལེན་ཚལ་ལྷོང་གི་ཚུལ་ལྟར་	༢༤༩,༤༠༠.༠༠༠	༢༤༩,༤༠༠.༠༠༠	༠.༠༠༠
༧༥.༠༣/༢༠༠༧	ཕརྟེན་ལེན་ཚལ་ལྷིས་ལྷུང་གི་ཚུལ་ལྟར་	༣༣༩,༠༠༠.༠༠༠	༣༣༩,༠༠༠.༠༠༠	༠.༠༠༠
༧༥.༠༤/༢༠༠༧	ཕརྟེན་ལེན་ཚལ་གཏུང་མིན་ལྟར་	༦༤༥,༦༠༠.༠༠༠	༦༤༥,༦༠༠.༠༠༠	༠.༠༠༠
༧༥.༠༥/༢༠༠༧	ཕརྟེན་ལེན་ཚལ་མཁའ་རྒྱ་ལྟར་	༢༩༤,༠༥༠.༠༠༠	༢༩༤,༠༥༠.༠༠༠	༠.༠༠༠
༧༥.༠༦/༢༠༠༧	ཕརྟེན་ལེན་ཚལ་ལྷོང་གི་ཚུལ་ལྟར་	༥༩,༧༠༠.༠༠༠	༥༩,༧༠༠.༠༠༠	༠.༠༠༠
༧༥.༠༧/༢༠༠༧	ཕརྟེན་ལེན་ཚལ་གཏུང་གི་ཚུལ་ལྟར་	༡༩༦,༤༠༠.༠༠༠	༡༩༦,༤༠༠.༠༠༠	༠.༠༠༠
༧༥.༠༨/༢༠༠༧	ཕརྟེན་ལེན་ཚལ་བཟོ་སྐྱོད་ལྟར་	༢༠༥,༣༣༢.༠༠༠	༢༠༥,༣༣༢.༠༠༠	༠.༠༠༠
༧༥.༠༩/༢༠༠༧	ཕརྟེན་ལེན་ཚལ་བདེ་ཆེན་སྤྲོད་ལྟར་	༡༣༩,༠༠༠.༠༠༠	༡༣༩,༠༠༠.༠༠༠	༠.༠༠༠
༧༥.༡༠/༢༠༠༧	ཕརྟེན་ལེན་ཚལ་འོར་ལུ་ལྷུང་གི་ཚུལ་ལྟར་	༦༡,༠༠༠.༠༠༠	༦༡,༠༠༠.༠༠༠	༠.༠༠༠
༧༥.༡༡/༢༠༠༧	ཕརྟེན་ལེན་ཚལ་ནུ་ལྟར་	༢༥༧,༤༣༢.༠༠༠	༢༥༧,༤༣༢.༠༠༠	༠.༠༠༠
༧༥.༡༢/༢༠༠༧	ཕརྟེན་ལེན་ཚལ་ཚོས་འཁོར་སྤྲོད་ལྟར་	༣༠༡,༥༠༠.༠༠༠	༣༠༡,༥༠༠.༠༠༠	༠.༠༠༠
༧༦.༠༡/༢༠༠༧	བསམ་ལུང་ལྷོང་གི་ཚུལ་ལྟར་	༦༥,༤༤༧,༤༧༠.༠༠༠	༦༥,༤༤༧,༤༧༠.༠༠༠	༠.༠༠༠
༧༦.༠༢/༢༠༠༧	བསམ་ལུང་ལྷོང་གི་ཚུལ་ལྟར་	༣༡༣,༣༥༠.༠༠༠	༣༡༣,༣༥༠.༠༠༠	༠.༠༠༠
༧༦.༠༣/༢༠༠༧	བསམ་ལུང་ལྷོང་གི་ཚུལ་ལྟར་	༢༢༤,༩༤༤.༠༠༠	༢༢༤,༩༤༤.༠༠༠	༠.༠༠༠
༧༦.༠༤/༢༠༠༧	བསམ་ལུང་ལྷོང་གི་ཚུལ་ལྟར་	༣༩༠,༧༠༠.༠༠༠	༣༩༠,༧༠༠.༠༠༠	༠.༠༠༠
༧༦.༠༥/༢༠༠༧	བསམ་ལུང་ལྷོང་གི་ཚུལ་ལྟར་	༣༡༥,༤༤༤.༠༠༠	༣༡༥,༤༤༤.༠༠༠	༠.༠༠༠
༧༦.༠༦/༢༠༠༧	བསམ་ལུང་ལྷོང་གི་ཚུལ་ལྟར་	༢༤༣,༤༩༢.༠༠༠	༢༤༣,༤༩༢.༠༠༠	༠.༠༠༠
༧༦.༠༧/༢༠༠༧	བསམ་ལུང་ལྷོང་གི་ཚུལ་ལྟར་	༡༢༡,༤༤༤.༠༠༠	༡༢༡,༤༤༤.༠༠༠	༠.༠༠༠
༧༦.༠༨/༢༠༠༧	བསམ་ལུང་ལྷོང་གི་ཚུལ་ལྟར་	༥༤༩,༣༤༠.༠༠༠	༥༤༩,༣༤༠.༠༠༠	༠.༠༠༠
༧༦.༠༩/༢༠༠༧	བསམ་ལུང་ལྷོང་གི་ཚུལ་ལྟར་	༢༡༦,༠༠༠.༠༠༠	༢༡༦,༠༠༠.༠༠༠	༠.༠༠༠
༧༦.༡༠/༢༠༠༧	བསམ་ལུང་ལྷོང་གི་ཚུལ་ལྟར་	༤༤༣,༠༠༠.༠༠༠	༤༤༣,༠༠༠.༠༠༠	༠.༠༠༠
༧༦.༡༡/༢༠༠༧	བསམ་ལུང་ལྷོང་གི་ཚུལ་ལྟར་	༣༥༧,༤༠༠.༠༠༠	༣༥༧,༤༠༠.༠༠༠	༠.༠༠༠
༧༦.༡༢/༢༠༠༧	བསམ་ལུང་ལྷོང་གི་ཚུལ་ལྟར་	༢༤༩,༩༠༤.༠༠༠	༢༤༩,༩༠༤.༠༠༠	༠.༠༠༠
༧༧.༠༡/༢༠༠༧	བཞུགས་སྐྱོང་ལྷོང་གི་ཚུལ་ལྟར་	༤༤,༤༥༥,༡༩༤.༩༦༠	༤༤,༤༥༥,༡༩༤.༩༦༠	༠.༠༠༠
༧༧.༠༡/༢༠༠༧	སྐབས་སྤྲོད་ལྷོང་གི་ཚུལ་ལྟར་	༥,༠༧༤,༥༤༧.༠༠༠	༥,༠༧༤,༥༤༧.༠༠༠	༠.༠༠༠
༧༧.༠༡/༢༠༠༧	ཁྲིམས་ལྷོང་གི་ཚུལ་ལྟར་	༧,༣༣༧,༥༠༧.༠༠༠	༧,༣༣༧,༥༠༧.༠༠༠	༠.༠༠༠
༧༧.༠༡/༢༠༠༧	ཕྱི་ལོ་ལྟར་ལྷོང་གི་ཚུལ་ལྟར་	༢༧,༧༤༤,༣༩༡.༠༠༠	༢༧,༧༤༤,༣༩༡.༠༠༠	༠.༠༠༠
༧༧.༠༡/༢༠༠༧	མོ་ནམ་ཚོང་ལྷོང་གི་ཚུལ་ལྟར་	༤༠༦,༧༠༠.༠༠༠	༤༠༦,༧༠༠.༠༠༠	༠.༠༠༠
༧༧.༠༢/༢༠༠༧	བཞུགས་སྐྱོང་བཟོ་སྐྱོད་ལྟར་	༤༥༦,༤༠༠.༠༠༠	༤༥༦,༤༠༠.༠༠༠	༠.༠༠༠
༧༧.༠༣/༢༠༠༧	བཞུགས་སྐྱོང་གཏུང་གི་ཚུལ་ལྟར་	༦,༠༠༠.༠༠༠	༦,༠༠༠.༠༠༠	༠.༠༠༠
༧༧.༠༤/༢༠༠༧	བཞུགས་སྐྱོང་བཟོ་སྐྱོད་ལྟར་	༡༡༩,༧༠༠.༠༠༠	༡༡༩,༧༠༠.༠༠༠	༠.༠༠༠
༧༧.༠༥/༢༠༠༧	བཞུགས་སྐྱོང་འཁོར་ལྟར་	༡,༣༤༣,༥༡༥.༠༠༠	༡,༣༤༣,༥༡༥.༠༠༠	༠.༠༠༠
༧༧.༠༦/༢༠༠༧	བཞུགས་སྐྱོང་ལྷོང་གི་ཚུལ་ལྟར་	༤༤,༠༠༠.༠༠༠	༤༤,༠༠༠.༠༠༠	༠.༠༠༠
༧༧.༠༩/༢༠༠༧	བཞུགས་སྐྱོང་ལྷོང་གི་ཚུལ་ལྟར་	༦༠༠,༦༣༧.༠༠༠	༦༠༠,༦༣༧.༠༠༠	༠.༠༠༠

(དངུལ་ཀྱི་སྒྲིག་འཇགས་ཀྱི་འཇུག་པོ་)

ཕྱི་ལོ་མངའ་	ལྷན་ཁུངས་ལྟེ་གནས་ཀྱི་འཇུག་པོ་	དངུལ་ཚབ་བསྐྱུ་ལེན།	ཕྱི་ལོ་འབྲུལ།	ངེས་ཅིག་།
༢༠༡༠/༢༠༡༡	བཀྲིས་སྐྱོང་ལོངས་མེད་ཆོད་འོག།	༢༥༣,༡༦༤.༠༠༠	༢༥༣,༡༦༤.༠༠༠	༠.༠༠༠
༢༠༡༡/༢༠༡༢	བཀྲིས་སྐྱོང་རྩི་ཆོད་འོག།	༢༠༩,༢༦༠.༠༠༠	༢༠༩,༢༦༠.༠༠༠	༠.༠༠༠
༢༠༡༢/༢༠༡༣	བཀྲིས་སྐྱོང་མངའ་སྡེ་ཆོད་འོག།	༢༠༩,༡༤༠.༠༠༠	༢༠༩,༡༤༠.༠༠༠	༠.༠༠༠
༢༠༡༣/༢༠༡༤	བཀྲིས་སྐྱོང་བསམ་མཁར་ཆོད་འོག།	༢༠༩,༢༥༠.༠༠༠	༢༠༩,༢༥༠.༠༠༠	༠.༠༠༠
༢༠༡༤/༢༠༡༥	བཀྲིས་སྐྱོང་གཤོད་སྤྱི་ཆོད་འོག།	༢༠༧,༠༠༤.༠༠༠	༢༠༧,༠༠༤.༠༠༠	༠.༠༠༠
༢༠༡༥/༢༠༡༦	བཀྲིས་སྐྱོང་ཁུངས་ཤིང་ཆོད་འོག།	༢༩,༠༤༤.༠༠༠	༢༩,༠༤༤.༠༠༠	༠.༠༠༠
༢༠༡༦/༢༠༡༧	བཀྲིས་སྐྱོང་ལྷ་རྩེ་ཆོད་འོག།	༤༧,༠༠༠.༠༠༠	༤༧,༠༠༠.༠༠༠	༠.༠༠༠
༢༠༡༧/༢༠༡༨	ཐིམ་ཕུག་རྫོང་ཁག་བདག་སྐྱོང་།	༢༤,༠༤༠,༧༠༤.༧༤༠	༢༤,༠༤༠,༧༠༤.༧༤༠	༠.༠༠༠
༢༠༡༨/༢༠༡༩	མྱིང་གཞི་རྒྱུང་ཁག།	༢,༤༦༩,༦༦༢.༠༠༠	༢,༤༦༩,༦༦༢.༠༠༠	༠.༠༠༠
༢༠༡༩/༢༠༢༠	ཐིམ་ཕུག་ལྷོ་ཆོད་འོག།	༤,༢༥༠.༠༠༠	༤,༢༥༠.༠༠༠	༠.༠༠༠
༢༠༢༠/༢༠༢༡	ཐིམ་ཕུག་ཅང་ཆོད་འོག།	༧༦༧,༥༣༥.༠༠༠	༧༦༧,༥༣༥.༠༠༠	༠.༠༠༠
༢༠༢༡/༢༠༢༢	ཐིམ་ཕུག་དར་དཀར་ལ་ཆོད་འོག།	༢༤༤,༤༥༠.༠༠༠	༢༤༤,༤༥༠.༠༠༠	༠.༠༠༠
༢༠༢༢/༢༠༢༣	ཐིམ་ཕུག་དགེ་བསྐྱེད་ཆོད་འོག།	༠༧,༤༥༠.༠༠༠	༠༧,༤༥༠.༠༠༠	༠.༠༠༠
༢༠༢༣/༢༠༢༤	ཐིམ་ཕུག་ཀ་མང་ཆོད་འོག།	༤༤,༤༠༦.༠༠༠	༤༤,༤༠༦.༠༠༠	༠.༠༠༠
༢༠༢༤/༢༠༢༥	ཐིམ་ཕུག་མྱིང་གཞི་ཆོད་འོག།	༤༠,༢༥༠.༠༠༠	༤༠,༢༥༠.༠༠༠	༠.༠༠༠
༢༠༢༥/༢༠༢༦	ཐིམ་ཕུག་སྐྱོང་ལང་ཆོད་འོག།	༤༤,༢༠༤.༠༠༠	༤༤,༢༠༤.༠༠༠	༠.༠༠༠
༢༠༢༦/༢༠༢༧	ཐིམ་ཕུག་ན་རོ་ཆོད་འོག།	༤༧,༥༠༠.༠༠༠	༤༧,༥༠༠.༠༠༠	༠.༠༠༠
༢༠༢༧/༢༠༢༨	མག་ར་ས་རྫོང་ཁག་བདག་སྐྱོང་།	༧༠,༥༥༤,༢༠༦.༠༠༠	༧༠,༥༥༤,༢༣༣.༠༠༠	༤,༩༠༣.༠༠༠
༢༠༢༨/༢༠༢༩	དགོན་ལ་སྐྱོང་ཆོད་འོག།	༧༠༧,༠༠༠.༠༠༠	༤༩༩,༠༩༣.༧༠༠	-༢༠༧,༩༠༦.༣༠༠
༢༠༢༩/༢༠༣༠	དགོན་ལ་སྐྱོང་ཆོད་འོག།	༧༩༩,༤༧༦.༠༠༠	༧༩༩,༤༧༦.༠༠༠	༠.༠༠༠
༢༠༣༠/༢༠༣༡	ལ་ཡག་ཆོད་འོག།	༧༥༩,༥༠༠.༠༠༠	༧༥༩,༥༠༠.༠༠༠	༠.༠༠༠
༢༠༣༡/༢༠༣༢	ལུང་ན་ན་ཆོད་འོག།	༥༧༤,༤༤༠.༠༠༠	༥༧༤,༤༤༠.༠༠༠	༠.༠༠༠
༢༠༣༢/༢༠༣༣	བཀྲིས་གཡང་ཕྱེ་རྫོང་ཁག་བདག་སྐྱོང་།	༥༤,༠༢༤,༤༧༧.༠༠༠	༥༤,༠༢༤,༤༧༧.༠༠༠	༠.༠༠༠
༢༠༣༣/༢༠༣༤	འབྲུམ་སྡེ་མྱིང་ཆོད་འོག།	༦༦༥,༥༥༢.༠༠༠	༦༦༥,༥༥༢.༠༠༠	༠.༠༠༠
༢༠༣༤/༢༠༣༥	འཇམ་མཁར་ཆོད་འོག།	༢༠༩,༧༢༤.༠༠༠	༢༠༩,༧༢༤.༠༠༠	༠.༠༠༠
༢༠༣༥/༢༠༣༦	ཁམས་མངའ་སྡེ་ཆོད་འོག།	༢༦༣,༧༤༠.༠༠༠	༢༦༣,༧༤༠.༠༠༠	༠.༠༠༠
༢༠༣༦/༢༠༣༧	རམ་སྐྱུར་ཆོད་འོག།	༩,༠༠༠.༠༠༠	༩,༠༠༠.༠༠༠	༠.༠༠༠
༢༠༣༧/༢༠༣༨	སྐྱོད་མཚོ་ཆོད་འོག།	༢༤༢,༢༤༠.༠༠༠	༢༤༢,༢༤༠.༠༠༠	༠.༠༠༠
༢༠༣༨/༢༠༣༩	སྐྱོང་ཞང་ཆོད་འོག།	༩༠,༢༦༠.༠༠༠	༩༠,༢༦༠.༠༠༠	༠.༠༠༠
༢༠༣༩/༢༠༤༠	ཡ་ལང་ཆོད་འོག།	༢༧༧,༠༧༤.༠༠༠	༢༧༧,༠༧༤.༠༠༠	༠.༠༠༠
༢༠༤༠/༢༠༤༡	གཡང་ཕྱེ་ཆོད་འོག།	༢༥༩,༤༠༠.༠༠༠	༢༥༩,༤༠༠.༠༠༠	༠.༠༠༠
<b>བསྐྱེད་པོ།</b>		<b>༣,༠༠༦,༧༣༢,༢༤༧.༠༠༠</b>	<b>༣,༠༠༠,༤༤༦,༠༦༤.༣༠༠</b>	<b>-༧༤,༠༨༦,༦༧༢.༧༠༠</b>

**རྒྱུ་དཔེ་ ༡ པ། ཕྱི་ལོ་ ༡༠༡༥-༡༠༡༦ ནང་གི་ འོང་འབབ་འབྲུང་ཚོ་དག་གློད་ཚོ།**

(དབུས་ཁུལ་སྤྱོད་ཕྱེད་ནང་།)

ཕྱི་ལོ་ལྡན་པ།	ལག་ལེན་ལས་ལུགས་ལྟེ།	འབྲུང་ཚོ།	སྤོང་ཚོ།
༡༠༡.༠༡/༡༠༠༡	ཐིམ་ཕུག་མངའ་བདག་ཀྱི་ལུ་པོ་འཁྲི་རྒྱུ་རྒྱུ་	༡,༩༧༦,༧༥༣.༠༠༠	༡,༩༧༦,༧༥༣.༠༠༠
༡༠༢.༠༡/༡༠༠༡	འབྲུག་རྒྱུ་ལུ་པོ་འཁྲི་རྒྱུ་	༢,༠༤༧,༥༢༢.༠༠༠	༢,༠༤༧,༥༢༢.༠༠༠
༡༠༣.༠༡/༡༠༠༡	ཐིམ་ཕུག་རྒྱུ་ལུ་པོ་འཁྲི་རྒྱུ་	༩,༠༤༩,༤༤༧.༠༠༠	༩,༠༤༩,༤༤༧.༠༠༠
༡༠༤.༠༡/༡༠༠༡	ཐིམ་ཕུག་རྒྱུ་ལུ་པོ་འཁྲི་རྒྱུ་	༦,༣༤༣,༩༣༡.༠༠༠	༦,༣༤༣,༩༣༡.༠༠༠
༡༠༥.༠༡/༡༠༠༡	ཐིམ་ཕུག་གཞུང་གྲྀ་ཚོ་རྒྱུ་ལུ་	༡,༦༤༦,༣༤༥.༠༠༠	༡,༦༤༦,༣༤༥.༠༠༠
ཕྱི་ལོ་ལྡན་པ།	ཐིམ་ཕུག་གཞུང་གྲྀ་ཚོ་རྒྱུ་ལུ་ །	༥༤༩,༣༤༩.༠༠༠	༥༤༩,༣༤༩.༠༠༠
༡༠༤.༠༡/༡༠༠༢	མངའ་བདག་ཀྱི་ལུ་པོ་འཁྲི་རྒྱུ་ །	༤༦,༠༡༢.༠༠༠	༤༦,༠༡༢.༠༠༠
༡༠༤.༠༡/༢༠༠༡	ཚུ་རྒྱུ་ལུ་པོ་འཁྲི་རྒྱུ་ །	༣༤༦,༤༠༡.༠༠༠	༣༤༦,༤༠༡.༠༠༠
༡༠༤.༠༡/༢༠༠༢	ཐིམ་ཕུག་ཚོ་རྒྱུ་ལུ་པོ་འཁྲི་རྒྱུ་	༢,༤༢༤,༧༢༡.༤༧༠	༢,༤༢༤,༧༢༡.༤༧༠
༡༠༦.༠༡/༡༠༠༡	ཐིམ་ཕུག་ཚོ་རྒྱུ་ལུ་པོ་འཁྲི་རྒྱུ་ལུ་	༡,༣༤༧,༠༤༤.༠༠༠	༡,༣༤༧,༠༤༤.༠༠༠
༡༠༦.༠༡/༡༠༠༢	ཐིམ་ཕུག་ཚོ་རྒྱུ་ལུ་པོ་འཁྲི་རྒྱུ་ལུ་	༡,༣༩༣,༢༥༥.༠༠༠	༡,༣༩༣,༢༥༥.༠༠༠
༡༠༦.༠༡/༡༠༠༣	བྱིས་སྐྱོར་ཚོ་རྒྱུ་ལུ་པོ་འཁྲི་རྒྱུ་ལུ་	༣༠༥,༤༤༡.༠༤༠	༣༠༥,༤༤༡.༠༤༠
༡༠༦.༠༡/༡༠༠༤	དབང་འབྲུག་ཚོ་རྒྱུ་ལུ་པོ་འཁྲི་རྒྱུ་ལུ་	༢༢༡,༧༧༡.༠༠༠	༢༢༡,༧༧༡.༠༠༠
༡༠༦.༠༡/༡༠༠༥	སྐྱ་ལུ་པོ་འཁྲི་རྒྱུ་ལུ་པོ་འཁྲི་རྒྱུ་ལུ་	༢༤༡,༠༢༡.༠༠༠	༢༤༡,༠༢༡.༠༠༠
༡༠༦.༠༡/༡༠༠༦	གསལ་སྐྱོར་ཚོ་རྒྱུ་ལུ་པོ་འཁྲི་རྒྱུ་ལུ་	༢༩༤,༥༦༧.༠༠༠	༢༩༤,༥༦༧.༠༠༠
༡༠༦.༠༡/༡༠༠༧	ཕུ་རྒྱུ་ལུ་པོ་འཁྲི་རྒྱུ་ལུ་པོ་འཁྲི་རྒྱུ་ལུ་	༡༧༠,༩༥༩.༣༤༠	༡༧༠,༩༥༩.༣༤༠
༡༠༦.༠༡/༡༠༠༨	སྐྱ་རྒྱུ་ལུ་པོ་འཁྲི་རྒྱུ་ལུ་པོ་འཁྲི་རྒྱུ་ལུ་	༤༤༥,༤༢༦.༠༠༠	༤༤༥,༤༢༦.༠༠༠
༡༠༦.༠༡/༡༠༠༩	རྒྱ་ལུ་པོ་འཁྲི་རྒྱུ་ལུ་པོ་འཁྲི་རྒྱུ་ལུ་	༢༣༤,༧༧༧.༠༠༠	༢༣༤,༧༧༧.༠༠༠
༡༠༦.༠༡/༡༠༡༠	བསམ་ཕུ་རྒྱུ་ལུ་པོ་འཁྲི་རྒྱུ་ལུ་པོ་འཁྲི་རྒྱུ་ལུ་	༢༣༧,༠༧༩.༠༠༠	༢༣༧,༠༧༩.༠༠༠
༡༠༦.༠༡/༡༠༡༡	བསམ་ཕུ་རྒྱུ་ལུ་པོ་འཁྲི་རྒྱུ་ལུ་པོ་འཁྲི་རྒྱུ་ལུ་	༢༣༧,༤༤༩.༢༠༠	༢༣༧,༤༤༩.༢༠༠
༡༠༦.༠༡/༡༠༡༢	མོང་སྐྱོར་ཚོ་རྒྱུ་ལུ་པོ་འཁྲི་རྒྱུ་ལུ་	༢༣༡,༢༢༢.༠༠༠	༢༣༡,༢༢༢.༠༠༠
༡༠༦.༠༡/༡༠༡༣	རྒྱ་རྒྱུ་ལུ་པོ་འཁྲི་རྒྱུ་ལུ་པོ་འཁྲི་རྒྱུ་ལུ་	༢༠༤,༤༤༤.༠༠༠	༢༠༤,༤༤༤.༠༠༠
༡༠༦.༠༡/༡༠༡༤	འོང་གསལ་ཚོ་རྒྱུ་ལུ་པོ་འཁྲི་རྒྱུ་ལུ་	༢༠༤,༣༧༦.༠༠༠	༢༠༤,༣༧༦.༠༠༠
༡༠༦.༠༡/༡༠༡༥	གཞུགས་སྐྱོར་ཚོ་རྒྱུ་ལུ་པོ་འཁྲི་རྒྱུ་ལུ་	༢༢༥,༢༩༧.༣༤༠	༢༢༥,༢༩༧.༣༤༠
༡༠༦.༠༡/༡༠༡༦	དེ་དཔེ་ལུ་པོ་འཁྲི་རྒྱུ་ལུ་པོ་འཁྲི་རྒྱུ་ལུ་	༣༠༩,༥༤༤.༤༢༠	༣༠༩,༥༤༤.༤༢༠
༡༠༦.༠༡/༡༠༡༧	སྐྱ་རྒྱུ་ལུ་པོ་འཁྲི་རྒྱུ་ལུ་པོ་འཁྲི་རྒྱུ་ལུ་	༡༤༤,༤༤༤.༤༢༠	༡༤༤,༤༤༤.༤༢༠
༡༠༦.༠༡/༡༠༡༨	སྐྱ་དགའ་ཚོ་རྒྱུ་ལུ་པོ་འཁྲི་རྒྱུ་ལུ་	༡༤༤,༤༤༤.༤༢༠	༡༤༤,༤༤༤.༤༢༠

(དུལ་ལྷན་པོ་ལྷན་པོ་ལྷན་པོ་)

ཕྱི་ལོ་ལྷན་པོ་	ལྷན་པོ་ལྷན་པོ་ལྷན་པོ་	ལྷན་པོ་	ལྷན་པོ་
༡༠༦.༠༧/༡༠༧༩	བྱམ་ཐང་རྫོང་ལག་ཁྱིམ་ལྷན་པོ་	༢༠༤,༣༧༧.༤༢༠	༢༠༤,༣༧༧.༤༢༠
༡༠༦.༠༧/༡༠༨༡	བཀྲིས་གཡང་རྫོང་ལག་ཁྱིམ་ལྷན་པོ་	༢༠༦,༦༢༧.༠༠༠	༢༠༦,༦༢༧.༠༠༠
༡༠༦.༠༧/༡༠༨༢	ཕུན་ཚོགས་གླིང་རྫོང་ལག་ཁྱིམ་ལྷན་པོ་	༤༣༩,༤༠༣.༠༠༠	༤༣༩,༤༠༣.༠༠༠
༡༠༦.༠༧/༡༠༨༣	ཕམ་རོང་རྫོང་ལག་ཁྱིམ་ལྷན་པོ་	༡༢༤,༩༦༤.༠༠༠	༡༢༤,༩༦༤.༠༠༠
༡༠༦.༠༧/༡༠༨༤	དགེ་ལེགས་ཕྱག་རྫོང་ལག་ཁྱིམ་ལྷན་པོ་	༡༩༠,༤༤༢.༠༠༠	༡༩༠,༤༤༢.༠༠༠
༡༠༦.༠༧/༡༠༨༥	ལྷ་མོའི་རྫོང་ལག་ཁྱིམ་ལྷན་པོ་	༡༠༢,༡༠༦.༠༠༠	༡༠༢,༡༠༦.༠༠༠
༡༠༦.༠༧/༡༠༨༦	རྫོང་ལག་ཁྱིམ་ལྷན་པོ་	༡༡༤,༣༣༠.༠༠༠	༡༡༤,༣༣༠.༠༠༠
༡༠༦.༠༧/༡༠༨༧	སི་བ་ལྷན་པོ་ལྷན་པོ་	༡༡༧,༠༠༤.༠༠༠	༡༡༧,༠༠༤.༠༠༠
༡༠༦.༠༧/༡༠༨༩	ཁྱིམ་ཤིང་རྫོང་ལག་ཁྱིམ་ལྷན་པོ་	༧༣,༧༢༧.༠༠༠	༧༣,༧༢༧.༠༠༠
༡༠༦.༠༧/༡༠༩༠	ངང་ལམ་རྫོང་ལག་ཁྱིམ་ལྷན་པོ་	༡༢༧,༤༤༤.༠༠༠	༡༢༧,༤༤༤.༠༠༠
༡༠༦.༠༧/༡༠༩༡	ཤི་རིང་ལག་ཁྱིམ་ལྷན་པོ་	༡༠༤,༤༣༠.༠༠༠	༡༠༤,༤༣༠.༠༠༠
༡༠༦.༠༧/༡༠༩༢	གླིང་གཞི་རྫོང་ལག་ཁྱིམ་ལྷན་པོ་	༡༤༠,༤༧༣.༠༠༠	༡༤༠,༤༧༣.༠༠༠
༡༠༦.༠༧/༡༠༩༣	རྫོང་གཙང་ལག་ཁྱིམ་ལྷན་པོ་	༡༤༠,༩༤༣.༠༠༠	༡༤༠,༩༤༣.༠༠༠
༡༠༦.༠༧/༡༠༩༤	བསམ་གྲུབ་ཚོས་གླིང་རྫོང་ལག་ཁྱིམ་ལྷན་པོ་	༡༤༣,༧༠༠.༠༠༠	༡༤༣,༧༠༠.༠༠༠
༡༠༦.༠༧/༡༠༩༥	སུག་རྫོང་རྫོང་ལག་ཁྱིམ་ལྷན་པོ་	༩༢,༢༧༠.༧༤༠	༩༢,༢༧༠.༧༤༠
༡༠༦.༠༧/༡༠༩༦	གསང་སྐྱོམ་ལག་ཁྱིམ་ལྷན་པོ་	༡༠༣,༠༤༧.༠༠༠	༡༠༣,༠༤༧.༠༠༠
༡༠༦.༠༧/༡༠༩༧	མངོན་མཚོའི་ཁྱིམ་ལྷན་པོ་	༣,༣༧༩,༤༦༤.༠༠༠	༣,༣༧༩,༤༦༤.༠༠༠
༡༠༦.༠༧/༡༠༩༩	མཁའ་སྐྱོང་རྫོང་ལག་ཁྱིམ་ལྷན་པོ་	༢༧༤,༦༦༤.༠༠༠	༢༧༤,༦༦༤.༠༠༠
༡༠༦.༠༧/༡༡༠༠	ལྷན་སྐྱོང་རྫོང་ལག་ཁྱིམ་ལྷན་པོ་	༧༤,༤༧༤.༠༠༠	༧༤,༤༧༤.༠༠༠
༡༠༦.༠༧/༢༠༠༧	ཐིམ་ཕུག་མངོན་མཚོའི་ཁྱིམ་ལྷན་པོ་	༧༧༢,༧༧༦.༠༠༠	༧༧༢,༧༧༦.༠༠༠
༡༠༦.༠༧/༢༠༠༨	ཐིམ་ཕུག་ཆེ་མཚོའི་ཁྱིམ་ལྷན་པོ་	༢༩༣,༤༠༤.༠༠༠	༢༩༣,༤༠༤.༠༠༠
༡༠༦.༠༧/༢༠༠༩	མངོན་མཚོའི་ཁྱིམ་ལྷན་པོ་	༣༣༣,༧༤༤.༠༠༠	༣༣༣,༧༤༤.༠༠༠
༡༠༧.༠༧/༡༠༠༧	ཐིམ་ཕུག་ཞི་གཡོག་ལྷན་པོ་	༤,༣༩༠,༠༤༤.༠༠༠	༤,༣༩༠,༠༤༤.༠༠༠
༡༠༧.༠༧/༢༠༠༣	ཐིམ་ཕུག་ཞི་གཡོག་ལྷན་པོ་	༢༣,༠༦༣.༠༠༠	༢༣,༠༦༣.༠༠༠
༡༠༧.༠༧/༢༠༠༤	ཐིམ་ཕུག་ཞི་གཡོག་ལྷན་པོ་	༡,༢༦༦.༠༠༠	༡,༢༦༦.༠༠༠
༡༠༨.༠༧/༡༠༠༧	ངན་ལྷན་བཀག་སྡོམ་ལྷན་པོ་	༣,༣༤༠,༢༤༤.༠༠༠	༣,༣༤༠,༢༤༤.༠༠༠
༡༠༨.༠༧/༢༠༠༧	ངན་ལྷན་བཀག་སྡོམ་ལྷན་པོ་	༢༣༤,༢༧༤.༢༤༠	༢༣༤,༢༧༤.༢༤༠
༡༠༩.༠༧/༡༠༠༧	ཐིམ་ཕུག་བཙག་འཇུག་ལྷན་པོ་	༣,༩༠༠,༩༤༤.༠༠༠	༣,༩༠༠,༩༤༤.༠༠༠
༡༡༠.༠༧/༡༠༠༧	ཐིམ་ཕུག་ཕྱི་ལོ་ལྷན་པོ་	༦,༢༧༧,༢༤༠.༤༦༠	༦,༢༧༧,༢༤༠.༤༦༠

(དབུས་གཞི་རྒྱུ་ལྟོ་སྒྲིག་པ་ལྷན་ཁང་།)

ཕྱི་ལོ་ལྷན་ཁང་།	ལལ་ལེན་ལས་ལུགས་ལྟེ་	འབྲུང་ཐོ།	སྤོང་ཐོ།
༡༡༠.༠༡/༡༠༠༢	བསམ་ལྗོངས་ ལུང་ཕྱོགས་ཕྱི་ལོ་ལྷན་ཁང་འཛིན་ (ཤར་ཕྱོགས་)།	༧༥༤,༤༦༤.༠༠༠	༧༥༤,༤༦༤.༠༠༠
༡༡༠.༠༡/༡༠༠༣	བྱམས་ཐང་ལུང་ཕྱོགས་ཕྱི་ལོ་ལྷན་ཁང་འཛིན་ (དབུས་ཕྱོགས་)།	༦༠༧,༧༧༧.༠༤༠	༦༠༧,༧༧༧.༠༤༠
༡༡༠.༠༡/༡༠༠༤	ཕྱི་རང་ལུང་ཕྱོགས་ཕྱི་ལོ་ལྷན་ཁང་འཛིན་ (ལྷོ་ཕྱོགས་)།	༦༢༤,༤༤༢.༠༠༠	༦༢༤,༤༤༢.༠༠༠
༡༡༠.༠༡/༡༠༠༥	ཕྱི་ལོ་ལྷན་ཁང་འཛིན་ལྷན་ཁང་འཛིན་པ་ལྷན་ཁང་ - ལྷོ་ཕྱོགས་།	༩༧༣,༤༩༦.༠༠༠	༩༧༣,༤༩༦.༠༠༠
༡༡༠.༠༡/༢༠༠༡	ཐོ་སྒྲིག་ལྷན་ཁང་གི་ལྷན་ཁང་འཛིན་པ་ལྷན་ཁང་།	༤༢༧,༢༦༥.༢༧༠	༤༢༧,༢༦༥.༢༧༠
༡༡༡.༠༡/༡༠༠༡	ཐོ་སྒྲིག་ལྷན་ཁང་གི་ལྷན་ཁང་འཛིན་པ་ལྷན་ཁང་།	༢,༡༩༤,༦༧༤.༠༠༠	༢,༡༩༤,༦༧༤.༠༠༠
༡༡༡.༠༡/༢༠༠༢	གཞུང་ལས་མི་སྡེ་ལྷན་ཁང་།	༤༤,༦༦༤.༠༠༠	༤༤,༦༦༤.༠༠༠
༡༡༡.༠༡/༢༠༠༣	གཞུང་ལས་མི་སྡེ་ལྷན་ཁང་།	༢༢༤,༧༦༤.༠༠༠	༢༢༤,༧༦༤.༠༠༠
༡༡༢.༠༡/༡༠༠༡	ཐོ་སྒྲིག་ལྷན་ཁང་གི་ལྷན་ཁང་འཛིན་པ་ལྷན་ཁང་།	༡,༣༣༧,༤༦༤.༠༠༠	༡,༣༣༧,༤༦༤.༠༠༠
༡༡༣.༠༡/༡༠༠༡	ཐོ་སྒྲིག་ལྷན་ཁང་གི་ལྷན་ཁང་འཛིན་པ་ལྷན་ཁང་།	༡,༤༣༣,༡༩༦.༠༠༠	༡,༤༣༣,༡༩༦.༠༠༠
༡༡༤.༠༡/༡༠༠༡	ཐོ་སྒྲིག་ལྷན་ཁང་གི་ལྷན་ཁང་འཛིན་པ་ལྷན་ཁང་།	༩༩༦,༤༥༦.༠༠༠	༩༩༦,༤༥༦.༠༠༠
༡༡༥.༠༡/༡༠༠༡	ཐོ་སྒྲིག་ལྷན་ཁང་གི་ལྷན་ཁང་འཛིན་པ་ལྷན་ཁང་།	༧,༥༩༣,༤༩༧.༡༡༠	༧,༥༩༣,༤༩༧.༡༡༠
༡༡༦.༠༡/༡༠༠༡	ཐོ་སྒྲིག་ལྷན་ཁང་གི་ལྷན་ཁང་འཛིན་པ་ལྷན་ཁང་།	༩༠༠,༤༥༢.༠༠༠	༩༠༠,༤༥༢.༠༠༠
༡༡༧.༠༡/༡༠༠༡	ཐོ་སྒྲིག་ལྷན་ཁང་གི་ལྷན་ཁང་འཛིན་པ་ལྷན་ཁང་།	༣,༥༩༣,༧༢༤.༠༠༠	༣,༥༩༣,༧༢༤.༠༠༠
༡༡༧.༠༡/༢༠༠༢	ཐོ་སྒྲིག་ལྷན་ཁང་གི་ལྷན་ཁང་འཛིན་པ་ལྷན་ཁང་།	༢༣,༧༧༤.༠༠༠	༢༣,༧༧༤.༠༠༠
༡༡༨.༠༡/༡༠༠༡	ཐོ་སྒྲིག་ལྷན་ཁང་གི་ལྷན་ཁང་འཛིན་པ་ལྷན་ཁང་།	༡,༦༦༤,༤༦༤.༠༠༠	༡,༦༦༤,༤༦༤.༠༠༠
༡༡༩.༠༡/༢༠༠༤	ཐོ་སྒྲིག་ལྷན་ཁང་གི་ལྷན་ཁང་འཛིན་པ་ལྷན་ཁང་།	༣༧༦,༡༧༣.༧༧༠	༣༧༦,༡༧༣.༧༧༠
༡༡༩.༠༡/༡༠༠༡	ཐོ་སྒྲིག་ལྷན་ཁང་གི་ལྷན་ཁང་འཛིན་པ་ལྷན་ཁང་།	༣,༧༠༩,༤༣༠.༤༤༠	༣,༧༠༩,༤༣༠.༤༤༠
༡༡༩.༠༡/༢༠༠༤	ཐོ་སྒྲིག་ལྷན་ཁང་གི་ལྷན་ཁང་འཛིན་པ་ལྷན་ཁང་།	༤,༥༥༧.༠༠༠	༤,༥༥༧.༠༠༠
༡༢༠.༠༡/༡༠༠༡	ཐོ་སྒྲིག་ལྷན་ཁང་གི་ལྷན་ཁང་འཛིན་པ་ལྷན་ཁང་།	༡༣,༣༧༤.༠༠༠	༡༣,༣༧༤.༠༠༠
༡༢༠.༠༡/༡༠༠༢	བཀའ་ལྷན་ཁང་གི་ལྷན་ཁང་འཛིན་པ་ལྷན་ཁང་།	༡,༤༠༤,༣༣༤.༠༠༠	༡,༤༠༤,༣༣༤.༠༠༠
༡༢༠.༠༡/༡༠༠༤	ཐོ་སྒྲིག་ལྷན་ཁང་གི་ལྷན་ཁང་འཛིན་པ་ལྷན་ཁང་།	༢༣༦,༩༡༢.༠༠༠	༢༣༦,༩༡༢.༠༠༠
༡༢༠.༠༡/༡༠༠༥	ཐོ་སྒྲིག་ལྷན་ཁང་གི་ལྷན་ཁང་འཛིན་པ་ལྷན་ཁང་།	༣༣,༤༥༦.༠༠༠	༣༣,༤༥༦.༠༠༠
༡༢༠.༠༡/༡༠༠༦	བསམ་ལྗོངས་ཕྱོགས་ཕྱི་ལོ་ལྷན་ཁང་འཛིན་པ་ལྷན་ཁང་།	༣༡༣,༠༠༠.༠༠༠	༣༡༣,༠༠༠.༠༠༠
༡༢༠.༠༡/༡༠༠༧	འཛིན་པ་ལྷན་ཁང་གི་ལྷན་ཁང་འཛིན་པ་ལྷན་ཁང་།	༥༤༣,༧༢༤.༤༧༠	༥༤༣,༧༢༤.༤༧༠
༡༢༠.༠༡/༡༠༠༨	དགོ་ལྷན་ཁང་གི་ལྷན་ཁང་འཛིན་པ་ལྷན་ཁང་།	༥༩༣,༠༡༢.༤༠༠	༥༩༣,༠༡༢.༤༠༠
༡༢༠.༠༡/༡༠༡༡	ལྷན་ཁང་གི་ལྷན་ཁང་འཛིན་པ་ལྷན་ཁང་།	༦༦༩,༧༦༣.༠༠༠	༦༦༩,༧༦༣.༠༠༠
༡༢༠.༠༡/༢༠༠༢	འཛིན་པ་ལྷན་ཁང་གི་ལྷན་ཁང་འཛིན་པ་ལྷན་ཁང་།	༡༠༢,༡༠༠.༠༠༠	༡༠༢,༡༠༠.༠༠༠

(དབུལ་གཏམ་སྤོང་ཕྱག་ནང་)

ཕྱི་ལོ་ལྷན་ཁང་།	ལྷན་ལེན་ལས་ལཱ།	འབྲུང་ཐོ།	སྤོང་ཐོ།
༡༢༠.༠༡/༢༠༠༢	བཀའ་ལྷན་ཤེས་རབ་ཚེ་མཐོ་རིམ་སློབ་གྲྭ།	༢,༧༢༢.༠༠༠	༢,༧༢༢.༠༠༠
༡༢༡.༠༡/༡༠༠༡	ཐིམ་ཕུག་ཕྱི་ལོ་དཔྱད་བཀོད་འཛིན།	༡,༣༠༣,༧༧༤.༠༠༠	༡,༣༠༣,༧༧༤.༠༠༠
༡༢༡.༠༡/༡༠༠༢	འབྲུག་གི་མི་སྲོལ་སྤྱི་བས་དང་སྤོང་ཕྱི་ལོ་གྲངས་དཔྱད་ - ཕྱི་ལོ་དཔྱད་བཀོད་འཛིན།	༤༦༢,༤༤༤.༠༠༠	༤༦༢,༤༤༤.༠༠༠
༡༢༡.༠༡/༢༠༠༡	ཐིམ་ཕུག་ཕྱི་ལོ་དཔྱད་བཀོད་འཛིན།	༤༧,༩༢༡.༠༠༠	༤༧,༩༢༡.༠༠༠
༡༢༢.༠༡/༡༠༠༡	འབྲུག་སློབ་ཚན་འཛིན་ལས་ལཱ།	༦༠༩,༤༧༢.༠༠༠	༦༠༩,༤༧༢.༠༠༠
༡༢༣.༠༡/༡༠༠༡	འབྲུག་བརྟེན་རྟོག་བརྒྱུད་འབྲེལ་དང་བརྟེན་བརྒྱུད་དབང་འཛིན།	༡,༠༦༠,༤༧༦.༠༠༠	༡,༠༦༠,༤༧༦.༠༠༠
༡༢༤.༠༡/༡༠༠༡	ཐིམ་ཕུག་ཁྲོམ་སྤེལ་གྱི་འོག་གི་སློབ་གྲྭ་ཚུ།	༢༩,༥༤༩,༤༦༤.༤༧༠	༢༩,༥༤༩,༤༦༤.༤༧༠
༡༢༤.༠༡/༡༠༠༢	ལྷན་སྤྱོད་ཁྲོམ་སྤེལ་གྱི་འོག་གི་སློབ་གྲྭ་ཚུ།	༦,༤༩༤,༧༤༤.༠༠༠	༦,༤༩༤,༧༤༤.༠༠༠
༡༢༤.༠༡/༡༠༠༣	བསམ་འཕྲོད་ཁྲོམ་སྤེལ་སློབ་གྲྭ་ཚུ།	༡,༧༩༤,༡༩༦.༠༠༠	༡,༧༩༤,༡༩༦.༠༠༠
༡༢༤.༠༡/༡༠༠༤	དགེ་ལེགས་ཕུག་ཁྲོམ་སྤེལ་སློབ་གྲྭ་ཚུ།	༤,༧༩༦,༩༠༩.༠༠༠	༤,༧༩༦,༩༠༩.༠༠༠
༡༢༥.༠༡/༡༠༠༡	སློབ་ཚན་འཛིན་དབང་འཛིན།	༧༡༤,༡༧༣.༠༠༠	༧༡༤,༡༧༣.༠༠༠
༡༢༦.༠༡/༡༠༠༡	འབྲུག་བཟོ་བཤམ་ཚོགས་སྤེལ།	༡,༤༦༦,༤༥༩.༤༧༠	༡,༤༦༦,༤༥༩.༤༧༠
༡༢༦.༠༡/༡༠༠༢	བཟའ་ཁང་དང་བཟོ་བཤམ་སྤོང་བརྟེན་སྤེལ་ཁང།	༡༠༢,༣༢༧.༠༠༠	༡༠༢,༣༢༧.༠༠༠
༡༢༦.༠༡/༡༠༠༣	བཟོ་བཤམ་དང་མཐོ་མཐོ་སྤོང་སྤེལ་ཁང།	༩༩༧,༣༣༤.༠༠༠	༩༩༧,༣༣༤.༠༠༠
༡༢༧.༠༡/༡༠༠༡	ཨམ་སྤུ་དང་ཨ་ལོ་ལོ་ལྷན་ཚོགས།	༩༣༠,༧༤༦.༠༠༠	༩༣༠,༧༤༦.༠༠༠
༡༢༧.༠༡/༢༠༠༢	ཨམ་སྤུ་དང་ཨ་ལོ་ལོ་ལྷན་ཚོགས།	༧,༢༤༤.༠༠༠	༧,༢༤༤.༠༠༠
༡༢༨.༠༡/༡༠༠༡	ཤེས་རིག་ཚོགས་སྤེལ།	༢,༢༥༣,༧༢༠.༠༠༠	༢,༢༥༣,༧༢༠.༠༠༠
༡༢༩.༠༡/༡༠༠༡	འབྲུག་ཚོས་རྒྱུགས་བཀོད་ཚོགས།	༡,༤༠༧,༠༤༧.༠༠༠	༡,༤༠༧,༠༤༧.༠༠༠
༡༣༠.༠༡/༡༠༠༡	ཐིམ་ཕུག་སྤྱི་སྤྱོད་ལྷན་ཚོགས།	༡,༢༤༤,༤༧༤.༠༠༠	༡,༢༤༤,༤༧༤.༠༠༠
༡༣༡.༠༡/༡༠༠༡	འབྲུག་ཚང་གཞི་བཀོད་འཛིན།	༡,༤༡༣,༣༣༡.༠༠༠	༡,༤༡༣,༣༣༡.༠༠༠
༡༣༢.༠༡/༡༠༠༢	གསོ་བའི་ཚན་རིག་གཞི་གཞུག་ལག་སློབ་སྤེལ།	༢,༢༧༠,༡༢༤.༤༧༠	༢,༢༧༠,༡༢༤.༤༧༠
༡༣༢.༠༡/༢༠༠༡	གསོ་བའི་ཚན་རིག་སྤེལ་ཁང།	༡༤,༠༤༡.༠༠༠	༡༤,༠༤༡.༠༠༠
༡༣༢.༠༡/༢༠༠༢	ནང་བའི་སྤྱན་རིག་སློབ་ཚོགས།	༡༧,༩༠༦.༠༠༠	༡༧,༩༠༦.༠༠༠
༡༣༣.༠༡/༡༠༠༡	འཛིགས་མེད་མེ་རློ་དབང་ཕུག་ཁྲོམ་སྤེལ་དོན་སློབ་གྲྭ། ཉ་འབབ་ཐིམ་ཕུག།	༡,༤༤༦,༢༢༢.༠༠༠	༡,༤༤༦,༢༢༢.༠༠༠
༡༣༤.༠༡/༡༠༠༡	འབྲུག་རྒྱལ་ཡོངས་ཁྲོམ་སྤེལ་ཁང།	༦༤༧,༣༧༤.༠༠༠	༦༤༧,༣༧༤.༠༠༠
༡༣༥.༠༡/༡༠༠༡	ཞི་བའི་མི་སྤེལ་ཚོགས་པའི་དབང་འཛིན།	༡༤༤,༤༡༦.༦༠༠	༡༤༤,༤༡༦.༦༠༠
༡༣༦.༠༡/༡༠༠༡	འཛིགས་མེད་རློ་དབང་ཕུག་གཙོ་བོ་བསྐྱེད་སྤོང་ཁང།	༣༧,༤༦༠,༩༤༧.༢༤༠	༣༧,༤༦༠,༩༤༧.༢༤༠
༢༠༡.༠༡/༡༠༠༡	ནང་སྤྱི་དབང་སྤེལ་ཁང་འཛིན་སྤོང་ཁང།	༢,༢༣༢,༤༤༡.༠༠༠	༢,༢༣༢,༤༤༡.༠༠༠

(དངུལ་ཀློང་ཕྱག་ནང་)

ཕྱི་ལོ་ལྟར་	ལལ་ལེན་ལས་ཤེ།	འབྲུང་ཐོ།	སྤྱོད་ཐོ།
༢༠༧.༠༧/༡༠༠༢	ཞི་བའི་ཐོ་བཀོད་དང་མི་ཕྱིས་ལས་ཁུངས།	༡,༥༣༡,༧༡༥.༠༠༠	༡,༥༣༡,༧༡༥.༠༠༠
༢༠༧.༠༧/༡༠༠༣	ལས་སྲོལ་ལས་ཁུངས།	༤,༤༥༤,༩༤༤.༤༣༠	༤,༤༥༤,༩༤༤.༤༣༠
༢༠༧.༠༧/༡༠༠༤	ས་གནས་གཞུང་སྤྱོད་ལས་ཁུངས།	༤༠༥,༠༧༢.༠༠༠	༤༠༥,༠༧༢.༠༠༠
༢༠༧.༠༧/༡༠༠༥	ཕྱི་མི་ནང་བསྐྱོད་ལས་ཁུངས།	༡,༤༣༡,༤༡༢.༧༧༠	༡,༤༣༡,༤༡༢.༧༧༠
༢༠༧.༠༧/༡༠༠༦	རྒྱ་ནང་འཛིན་སྐྱོང་ལས་ཁུངས།	༤༩༩,༤༥༢.༠༠༠	༤༩༩,༤༥༢.༠༠༠
༢༠༧.༠༧/༡༠༠༧	རྒྱལ་གཞུང་དགལ་ཤེ།	༡༣,༣༤༤,༤༥༥.༠༥༠	༡༣,༣༤༤,༤༥༥.༠༥༠
༢༠༧.༠༧/༡༠༡༠	ནང་སྤྱོད་དང་སྲོལ་འཛིན་ལྷན་ཁག།	༢༤,༤༣༣.༠༠༠	༢༤,༤༣༣.༠༠༠
༢༠༧.༠༧/༡༠༡༡	དགེ་ལེགས་སྤྱི་ལུང་ཕྱོགས་ཕྱི་མི་ནང་བསྐྱོད་ཡིག་ཚང་།	༣༡༤,༡༢༩.༠༠༠	༣༡༤,༡༢༩.༠༠༠
༢༠༧.༠༧/༡༠༡༢	སྤྱོད་ཚོགས་གྲིང་ལུང་ཕྱོགས་ཕྱི་མི་ནང་བསྐྱོད་ཡིག་ཚང་།	༡,༠༡༧,༢༢༤.༠༠༠	༡,༠༡༧,༢༢༤.༠༠༠
༢༠༧.༠༧/༡༠༡༣	བསམ་ལུང་ལུང་ཕྱོགས་ཕྱི་མི་ནང་བསྐྱོད་ཡིག་ཚང་།	༥༥༣,༧༡༩.༠༠༠	༥༥༣,༧༡༩.༠༠༠
༢༠༧.༠༧/༡༠༡༤	བསམ་ཕྱོང་ལུང་ཕྱོགས་ཕྱི་མི་ནང་བསྐྱོད་ཡིག་ཚང་།	༢༤༣,༢༤༩.༠༠༠	༢༤༣,༢༤༩.༠༠༠
༢༠༧.༠༧/༡༠༡༥	སྤྱི་ཚོམ་སྤྱི་ལུང་བཅས་ཚང་།	༤༤༣,༣༤༥.༠༠༠	༤༤༣,༣༤༥.༠༠༠
༢༠༧.༠༧/༡༠༡༦	ཀྲོང་གསར་ལྷ་ཚོང་རྒྱུ་སྤྱི་ལུང་བཅས་ཚང་གི་ཀ་རིང་།	༡༢༥,༡༢༤.༠༠༠	༡༢༥,༡༢༤.༠༠༠
༢༠༧.༠༧/༡༠༡༧	སྤྱོད་ཚོགས་གྲིང་རྒྱལ་གཞུང་དགལ་ཤེ།	༡,༡༤༤,༤༤༥.༠༠༠	༡,༡༤༤,༤༤༥.༠༠༠
༢༠༧.༠༧/༡༠༡༩	བསམ་ལུང་སྤྱི་ལུང་གཞུང་དགལ་ཤེ།	༩༤༥,༤༤༤.༠༠༠	༩༤༥,༤༤༤.༠༠༠
༢༠༧.༠༧/༡༠༢༠	བསམ་ཕྱོང་སྤྱི་ལུང་གཞུང་དགལ་ཤེ།	༧༥༠,༤༤༡.༠༠༠	༧༥༠,༤༤༡.༠༠༠
༢༠༧.༠༧/༡༠༢༡	དགེ་ལེགས་སྤྱི་ལུང་རྒྱལ་གཞུང་དགལ་ཤེ།	༡,༠༤༧,༥༤༤.༠༠༠	༡,༠༤༧,༥༤༤.༠༠༠
༢༠༧.༠༧/༡༠༢༢	རྒྱལ་གཞུང་དགལ་ཤེ་འཛིན་ཁང་ལས་འདོན།	༡,༣༠༠,༡༤༧.༠༠༠	༡,༣༠༠,༡༤༧.༠༠༠
༢༠༧.༠༧/༡༠༢༣	རྒྱལ་གཞུང་དགལ་ཤེ་འཛིན་ཁང་ལས་འདོན།	༩༤༩,༡༠༢.༠༠༠	༩༤༩,༡༠༢.༠༠༠
༢༠༧.༠༧/༡༠༢༤	ཕྱི་རང་རྒྱལ་གཞུང་དགལ་ཤེ།	༤༢༤,༣༢༩.༠༠༠	༤༢༤,༣༢༩.༠༠༠
༢༠༧.༠༧/༡༠༢༥	ཀྲོང་གསར་རྒྱལ་གཞུང་དགལ་ཤེ།	༢༢༩,༠༧༣.༠༠༠	༢༢༩,༠༧༣.༠༠༠
༢༠༧.༠༧/༡༠༢༦	བཀྲིས་སྤྱོད་རྒྱལ་གཞུང་དགལ་ཤེ།	༤༥༤,༠༡༠.༠༠༠	༤༥༤,༠༡༠.༠༠༠
༢༠༧.༠༧/༡༠༢༧	མོང་སྤྱོད་རྒྱལ་གཞུང་དགལ་ཤེ།	༤༥༧,༣༩༡.༠༠༠	༤༥༧,༣༩༡.༠༠༠
༢༠༧.༠༧/༡༠༢༨	གསར་སྤྱོད་འཛིན་ཁང་མེད་སྤྱོད་སྤྱོད་བཟོ་སྐྱོང་ལས་ཁུངས་ལྷན་ཁག་གི་དགལ་ཤེ།	༣༥༣,༤༣༠.༠༠༠	༣༥༣,༤༣༠.༠༠༠
༢༠༧.༠༧/༡༠༢༩	རྒྱལ་བཀྲིས་དགལ་ཤེ་འཛིན་ཁང་ལྷན་ཁག་གི་དགལ་ཤེ།	༣༤༧,༤༥༣.༠༠༠	༣༤༧,༤༥༣.༠༠༠
༢༠༧.༠༧/༡༠༣༠	སྤྱི་ཚོམ་རྒྱལ་གཞུང་དགལ་ཤེ།	༤༧༩,༤༧༧.༠༠༠	༤༧༩,༤༧༧.༠༠༠
༢༠༧.༠༧/༡༠༣༡	སྤྱི་ན་ལ་རྒྱལ་གཞུང་དགལ་ཤེ།	༤༣༠,༤༤༠.༠༠༠	༤༣༠,༤༤༠.༠༠༠
༢༠༧.༠༧/༡༠༣༢	དབང་འདུས་རྒྱལ་གཞུང་དགལ་ཤེ།	༣༩༧,༥༩༥.༠༠༠	༣༩༧,༥༩༥.༠༠༠

(དངུལ་ཀློང་སྒྲིག་འཇུག)

ཕྱི་ལོ་ལྟར་དུ།	ལལ་ལེན་ལས་ལྗོངས།	འབྲུང་ཐོ།	སྤོང་ཐོ།
༢༠༡.༠༧/༡༠༢༩	བྱམ་ཐང་རྒྱལ་གཞུང་དགག་སྡེ།	༢༤༩,༤༩༥.༠༠༠	༢༤༩,༤༩༥.༠༠༠
༢༠༡.༠༧/༡༠༣༠	བཀྲིས་གཡང་ཚེ་སྡེ་ཚོན་ ༡༤ པའི་རྒྱལ་གཞུང་དགག་སྡེ།	༡༧༥,༡༠༧.༠༠༠	༡༧༥,༡༠༧.༠༠༠
༢༠༡.༠༧/༢༠༠༡	ཐིམ་ཕུག་རྒྱུན་འཇུག་འཛིན་སྐྱོང་ལས་ཚོན།	༣༡,༢༤༩.༠༠༠	༣༡,༢༤༩.༠༠༠
༢༠༡.༠༧/༢༠༠༧	ཐིམ་ཕུག་རྒྱུན་འཇུག་འཛིན་སྐྱོང་ལས་ཁུངས།	༣༤༩,༠༤༦.༠༠༠	༣༤༩,༠༤༦.༠༠༠
༢༠༡.༠༧/༢༠༡༩	པ་སྐྱོད་གཏེ་ཚལ་རྫོང་བཟོ་བསྐྱུར།	༤༠༧,༩༩༩.༠༠༠	༤༠༧,༩༩༩.༠༠༠
༢༠༡.༠༧/༢༠༡༥	ས་གནས་གཞུང་སྐྱོང་ཡུལ་བརྟན་གོང་འཕེལ་ལས་རིམ།	༡༢༩,༩༢༧.༠༠༠	༡༢༩,༩༢༧.༠༠༠
༢༠༡.༠༧/༢༠༡༧	དབང་འདུས་རྫོང་གསར་བཞེངས་ལས་འགུལ།	༡,༥༠༩,༩༥༩.༠༠༠	༡,༥༠༩,༩༥༩.༠༠༠
༢༠༡.༠༧/༢༠༡༤	བཀྲིས་སྐྱང་རྫོང་ཉམས་སྲུང་ལས་འགུལ།	༠༠༤,༠༥༩.༠༠༠	༠༠༤,༠༥༩.༠༠༠
༢༠༡.༠༧/༢༠༡༩	སྤྱི་རྒྱ་རྫོང་ཉམས་སྲུང་ལས་འགུལ།	༢༡༧,༠༢༡.༠༠༠	༢༡༧,༠༢༡.༠༠༠
༢༠༡.༠༧/༢༠༢༠	པ་རྫོང་ལྗོངས་ཁང་ཉམས་སྲུང་ལས་འགུལ།	༡,༡༠༡,༩༢༩.༠༠༠	༡,༡༠༡,༩༢༩.༠༠༠
༢༠༡.༠༧/༢༠༢༡	མགར་ས་རྫོང་ཉམས་སྲུང་ལས་འགུལ།	༣༠༩,༤༧༠.༡༧༠	༣༠༩,༤༧༠.༡༧༠
༢༠༡.༠༧/༢༠༢༢	གསར་སྐྱང་རྫོང་བཟོ་བསྐྱུར།	༡༡༩,༠༧༧.༠༠༠	༡༡༩,༠༧༧.༠༠༠
༢༠༡.༠༧/༢༠༢༣	སྤྱི་རྒྱ་འབྲུག་རྒྱལ་རྫོང་ཉམས་སྲུང་ལས་འགུལ།	༠༤,༡༩༠.༠༠༠	༠༤,༡༩༠.༠༠༠
༢༠༢.༠༧/༡༠༠༡	དངུལ་རྩིས་ལྷན་ཁག།	༤,༤༡༠,༩༥༤.༩༩༠	༤,༤༡༠,༩༥༤.༩༩༠
༢༠༢.༠༧/༡༠༠༢	དམངས་རྩིས་ལས་ཁུངས།	༡,༥༤༥,༤༡༥.༧༠༠	༡,༥༤༥,༤༡༥.༧༠༠
༢༠༢.༠༧/༡༠༠༩	རྒྱལ་ཡོངས་འཚར་དངུལ་ལས་ཁུངས།	༡,༢༤༥,༤༢༤.༠༠༠	༡,༢༤༥,༤༢༤.༠༠༠
༢༠༢.༠༧/༡༠༠༤	འོང་འབབ་དང་ཅ་དམ་ལས་ཁུངས།	༡,༧༠༡,༤༩༡.༠༠༠	༡,༧༠༡,༤༩༡.༠༠༠
༢༠༢.༠༧/༡༠༠༥	གཞུང་ཚུལ་བདག་སྐྱོང་ལས་ཁུངས།	༧,༥༤༩,༩༩༦.༠༠༠	༧,༥༤༩,༩༩༦.༠༠༠
༢༠༢.༠༧/༡༠༠༧	ཐིམ་ཕུག་ལུང་ཕྱོགས་འོང་འབབ་དང་ཅ་དམ་ཡིག་ཚང།	༡,༤༢༡,༠༡༦.༠༠༠	༡,༤༢༡,༠༡༦.༠༠༠
༢༠༢.༠༧/༡༠༠༤	ཕུན་སྡིང་ལུང་ཕྱོགས་འོང་འབབ་དང་ཅ་དམ་ཡིག་ཚང།	༠,༢༢༩,༤༧༥.༠༠༠	༠,༢༢༩,༤༧༥.༠༠༠
༢༠༢.༠༧/༡༠༠༩	དགོ་ལེགས་ཕུག་ལུང་ཕྱོགས་འོང་འབབ་དང་ཅ་དམ་ཡིག་ཚང།	༡,༠༥༡,༥༥༢.༠༠༠	༡,༠༥༡,༥༥༢.༠༠༠
༢༠༢.༠༧/༡༠༡༠	བསམ་ལྗོངས་ལུང་ཕྱོགས་འོང་འབབ་དང་ཅ་དམ་ཡིག་ཚང།	༢,༠༡༧,༩༢༠.༠༠༠	༢,༠༡༧,༩༢༠.༠༠༠
༢༠༢.༠༧/༡༠༡༡	བསམ་ཚེ་ལུང་ཕྱོགས་འོང་འབབ་དང་ཅ་དམ་ཡིག་ཚང།	༡,༥༩༩,༩༩༥.༠༠༠	༡,༥༩༩,༩༩༥.༠༠༠
༢༠༢.༠༧/༡༠༡༢	སྤྱི་རྒྱ་ལུང་ཕྱོགས་འོང་འབབ་དང་ཅ་དམ་ཡིག་ཚང།	༡,༢༡༤,༧༤༦.༠༠༠	༡,༢༡༤,༧༤༦.༠༠༠
༢༠༢.༠༧/༡༠༡༩	མོང་སྐྱར་ལུང་ཕྱོགས་འོང་འབབ་དང་ཅ་དམ་ཡིག་ཚང།	༤༡༩,༤༡༡.༠༠༠	༤༡༩,༤༡༡.༠༠༠
༢༠༢.༠༧/༡༠༡༤	བྱམ་ཐང་ལུང་ཕྱོགས་འོང་འབབ་དང་ཅ་དམ་ཡིག་ཚང།	༠༡༩,༩༩༩.༠༠༠	༠༡༩,༩༩༩.༠༠༠
༢༠༢.༠༧/༡༠༡༤	གཞུང་ཚུལ་བདག་སྐྱོང་ལས་ཁུངས།	༡༢༤,༢༡༤.༠༠༠	༡༢༤,༢༡༤.༠༠༠
༢༠༢.༠༧/༡༠༡༩	ཀོ་ལ་ཀ་ཏ་མཉམ་འབྲེལ་དང་བརྒྱུད་སྤེལ་ཡིག་ཚང།	༩༢༩,༠༡༠.༠༠༠	༩༢༩,༠༡༠.༠༠༠
༢༠༢.༠༧/༡༠༠༡	ཕྱི་འབྲེལ་ལྷན་ཁག།	༠,༡༢༥,༠༩༩.༠༠༠	༠,༡༢༥,༠༩༩.༠༠༠



(དཔལ་ལྷན་སྒྲིག་པའི་ལས་འགན་ལྟོགས་པའི་ལཱ་གཞི་ལྟོགས་པའི་ལཱ་གཞི་)

ཕྱི་ལོ་ལྟར་	ལཱ་གཞི་ལྟོགས་པའི་ལས་འགན་ལྟོགས་པའི་ལཱ་གཞི་	འབྲུག་ཕོ་	སྒྲིག་ཕོ་
2023.07/2002	འབྲུག་ལྷན་ལྷན་གྱི་ལས་འགན་ལྟོགས་པའི་ལཱ་གཞི་	403,027.440	403,027.440
2023.07/2003	རྒྱ་གར་ལྷན་ལྷན་གྱི་ལས་འགན་ལྟོགས་པའི་ལཱ་གཞི་	409,703.000	409,703.000
2023.07/2004	འབྲུག་ལྷན་ལྷན་གྱི་ལས་འགན་ལྟོགས་པའི་ལཱ་གཞི་	903,224.000	903,224.000
2023.07/2005	རྒྱ་གར་ལྷན་ལྷན་གྱི་ལས་འགན་ལྟོགས་པའི་ལཱ་གཞི་	332,770.000	332,770.000
2023.07/2006	ཀྲུང་གོ་ལྷན་ལྷན་གྱི་ལས་འགན་ལྟོགས་པའི་ལཱ་གཞི་	220,760.000	220,760.000
2023.07/2007	འབྲུག་ལྷན་ལྷན་གྱི་ལས་འགན་ལྟོགས་པའི་ལཱ་གཞི་	390,006.970	390,006.970
2023.07/2008	ཀྲུང་གོ་ལྷན་ལྷན་གྱི་ལས་འགན་ལྟོགས་པའི་ལཱ་གཞི་	7,070,720.000	7,070,720.000
2023.07/2009	བོད་ལྷན་ལྷན་གྱི་ལས་འགན་ལྟོགས་པའི་ལཱ་གཞི་	397,660.730	397,660.730
2023.07/2010	འབྲུག་ལྷན་ལྷན་གྱི་ལས་འགན་ལྟོགས་པའི་ལཱ་གཞི་	9,004,369.000	9,004,369.000
2023.07/2011	འབྲུག་ལྷན་ལྷན་གྱི་ལས་འགན་ལྟོགས་པའི་ལཱ་གཞི་	7,479,407.000	7,479,407.000
2023.07/2012	འབྲུག་ལྷན་ལྷན་གྱི་ལས་འགན་ལྟོགས་པའི་ལཱ་གཞི་	2,270,903.000	2,270,903.000
2023.07/2013	འབྲུག་ལྷན་ལྷན་གྱི་ལས་འགན་ལྟོགས་པའི་ལཱ་གཞི་	3,403,097.000	3,403,097.000
2023.07/2014	འབྲུག་ལྷན་ལྷན་གྱི་ལས་འགན་ལྟོགས་པའི་ལཱ་གཞི་	7,004,227.000	7,004,227.000
2023.07/2015	འབྲུག་ལྷན་ལྷན་གྱི་ལས་འགན་ལྟོགས་པའི་ལཱ་གཞི་	4,224,060.240	4,224,060.240
2023.07/2016	འབྲུག་ལྷན་ལྷན་གྱི་ལས་འགན་ལྟོགས་པའི་ལཱ་གཞི་	2,293,220.240	2,293,220.240
2023.07/2017	འབྲུག་ལྷན་ལྷན་གྱི་ལས་འགན་ལྟོགས་པའི་ལཱ་གཞི་	7,220,023.020	7,220,023.020
2023.07/2018	འབྲུག་ལྷན་ལྷན་གྱི་ལས་འགན་ལྟོགས་པའི་ལཱ་གཞི་	7,933,027.000	7,933,027.000
2023.07/2019	འབྲུག་ལྷན་ལྷན་གྱི་ལས་འགན་ལྟོགས་པའི་ལཱ་གཞི་	7,200,262.000	7,200,262.000
2023.07/2020	འབྲུག་ལྷན་ལྷན་གྱི་ལས་འགན་ལྟོགས་པའི་ལཱ་གཞི་	3,023,263.000	3,023,263.000
2023.07/2021	འབྲུག་ལྷན་ལྷན་གྱི་ལས་འགན་ལྟོགས་པའི་ལཱ་གཞི་	7,223,494.000	7,223,494.000
2023.07/2022	འབྲུག་ལྷན་ལྷན་གྱི་ལས་འགན་ལྟོགས་པའི་ལཱ་གཞི་	3,727,023.020	3,727,023.020
2023.07/2023	འབྲུག་ལྷན་ལྷན་གྱི་ལས་འགན་ལྟོགས་པའི་ལཱ་གཞི་	020,032.760	020,032.760
2023.07/2024	འབྲུག་ལྷན་ལྷན་གྱི་ལས་འགན་ལྟོགས་པའི་ལཱ་གཞི་	272,202.000	272,202.000
2023.07/2025	འབྲུག་ལྷན་ལྷན་གྱི་ལས་འགན་ལྟོགས་པའི་ལཱ་གཞི་	7,707,024.000	7,707,024.000
2023.07/2026	འབྲུག་ལྷན་ལྷན་གྱི་ལས་འགན་ལྟོགས་པའི་ལཱ་གཞི་	002,302.000	002,302.000
2023.07/2027	འབྲུག་ལྷན་ལྷན་གྱི་ལས་འགན་ལྟོགས་པའི་ལཱ་གཞི་	302,279.000	302,279.000
2023.07/2028	འབྲུག་ལྷན་ལྷན་གྱི་ལས་འགན་ལྟོགས་པའི་ལཱ་གཞི་	244,606.000	244,606.000
2023.07/2029	འབྲུག་ལྷན་ལྷན་གྱི་ལས་འགན་ལྟོགས་པའི་ལཱ་གཞི་	7,090,207.000	7,090,207.000
2023.07/2030	འབྲུག་ལྷན་ལྷན་གྱི་ལས་འགན་ལྟོགས་པའི་ལཱ་གཞི་	243,236.000	243,236.000



(དཔལ་ཀམ་རྒྱུ་ལྷན་པོ་གྲོས་ཚུགས་ཀྱི་ཐོ་གཟུགས་)

ཕྱི་ལོ་ལྷན་པོ་གྲོས་ཚུགས་ཀྱི་ཐོ་གཟུགས་	ལྷན་པོ་གྲོས་ཚུགས་ཀྱི་ཐོ་གཟུགས་	འབྲུང་ཐོ	སྤྱོད་ཐོ
༢༠༤.༠༡/༡༠༥༡	ཕྱི་རང་ལུང་ཕྱོགས་ལྷན་པོ་གྲོས་ཚུགས་ཀྱི་ཐོ་གཟུགས་	༡,༢༩༤,༢༣༧.༠༠༠	༡,༢༩༤,༢༣༧.༠༠༠
༢༠༤.༠༡/༡༠༥༢	བྱམ་ཐང་ལུང་ཕྱོགས་ལྷན་པོ་གྲོས་ཚུགས་ཀྱི་ཐོ་གཟུགས་	༤༤༥,༢༢༣.༠༠༠	༤༤༥,༢༢༣.༠༠༠
༢༠༤.༠༡/༡༠༥༣	ཐིམ་ཕུག་ལྷན་པོ་གྲོས་ཚུགས་ཀྱི་ཐོ་གཟུགས་ཀྱི་ཐོ་གཟུགས་	༡,༢༡༤,༢༢༡.༠༠༠	༡,༢༡༤,༢༢༡.༠༠༠
༢༠༤.༠༡/༡༠༥༤	བྱམ་ཐང་དབང་ཕྱོགས་ལྷན་པོ་གྲོས་ཚུགས་ཀྱི་ཐོ་གཟུགས་	༥༣༤,༢༢༠.༠༠༠	༥༣༤,༢༢༠.༠༠༠
༢༠༤.༠༡/༡༠༥༥	བ་འཛོལ་རང་བཞིན་སྐྱོང་འབྲུང་ཐོ་སྐྱོང་ཞིབ་འཚོལ་ལྟེ་བུ་	༢,༢༤༥,༤༧༧.༢༤༠	༢,༢༤༥,༤༧༧.༢༤༠
༢༠༤.༠༡/༡༠༥༦	བྱམ་ཐང་རང་བཞིན་སྐྱོང་འབྲུང་ཐོ་སྐྱོང་ཞིབ་འཚོལ་ལྟེ་བུ་	༡,༡༢༤,༥༡༡.༠༠༠	༡,༡༢༤,༥༡༡.༠༠༠
༢༠༤.༠༡/༡༠༥༧	འོད་གསལ་སྐྱོང་རང་བཞིན་སྐྱོང་འབྲུང་ཐོ་སྐྱོང་ཞིབ་འཚོལ་ལྟེ་བུ་	༢,༡༥༡,༤༦༠.༤༢༠	༢,༡༥༡,༤༦༠.༤༢༠
༢༠༤.༠༡/༡༠༥༨	ཐང་མཁའ་རང་བཞིན་སྐྱོང་འབྲུང་ཐོ་སྐྱོང་ཞིབ་འཚོལ་ལྟེ་བུ་	༡,༥༠༣,༤༥༠.༠༠༠	༡,༥༠༣,༤༥༠.༠༠༠
༢༠༤.༠༡/༡༠༥༩	སྤོ་རྒྱལ་ཡོངས་སོན་རྒྱུ་ལྟེ་བུ་	༣༥༠,༥༤༢.༠༠༠	༣༥༠,༥༤༢.༠༠༠
༢༠༤.༠༡/༡༠༦༠	མོང་གཡུ་མོང་འཕེལ་སྐྱོང་བརྒྱུ་ལྟེ་བུ་	༥༢༤,༤༩༤.༠༠༠	༥༢༤,༤༩༤.༠༠༠
༢༠༤.༠༡/༡༠༦༡	དགེ་ལེགས་ཕུག་ཀྱི་ཡོངས་སོན་གསོ་སྐྱོང་ལྟེ་བུ་	༤༧༣,༧༠༣.༤༥༠	༤༧༣,༧༠༣.༤༥༠
༢༠༤.༠༡/༡༠༦༢	སྤོ་རྒྱལ་ཡོངས་སོན་རྒྱུ་ལྟེ་བུ་	༣༤༣,༤༦༠.༠༤༠	༣༤༣,༤༦༠.༠༤༠
༢༠༤.༠༡/༡༠༦༣	དགེ་ལེགས་ཕུག་སྤོ་རྒྱལ་ཡོངས་སོན་རྒྱུ་ལྟེ་བུ་	༤༤༧,༠༣༠.༠༠༠	༤༤༧,༠༣༠.༠༠༠
༢༠༤.༠༡/༡༠༦༤	ལུང་ཕྱོགས་ཚོང་བསྐྱོར་འགོ་དཔོན་དང་ཕྱི་ལོ་ལྷན་པོ་	༢༧༤,༢༠༤.༠༠༠	༢༧༤,༢༠༤.༠༠༠
༢༠༤.༠༡/༡༠༦༥	གསར་སྐྱེད་ལུང་ཕྱོགས་སྤོ་རྒྱལ་ཡོངས་སོན་རྒྱུ་ལྟེ་བུ་	༤༡༩,༠༧༥.༠༠༠	༤༡༩,༠༧༥.༠༠༠
༢༠༤.༠༡/༡༠༦༦	འཛིན་པའི་མེད་པའི་རང་བཞིན་དམ་འཛིན་སྐྱོང་ཞིབ་འཚོལ་ལྟེ་བུ་	༢༧༥,༤༢༠.༠༠༠	༢༧༥,༤༢༠.༠༠༠
༢༠༤.༠༡/༢༠༠༣	བྱམ་ཐང་ལུང་དབང་ཕྱོགས་ལྷན་པོ་གྲོས་ཚུགས་ཀྱི་ཐོ་གཟུགས་ཀྱི་ཐོ་གཟུགས་	༢༡༤,༤༢༠.༠༠༠	༢༡༤,༤༢༠.༠༠༠
༢༠༤.༠༡/༢༠༠༤	སོ་ནམ་ལྷན་ལག་འོག་གི་ཀྱི་གཞུང་སྐྱོང་ལྟེ་བུ་དང་དམ་འཛིན་སྐྱོང་ཞིབ་འཚོལ་ལྟེ་བུ་	༡,༠༢༤,༤༠༡.༠༠༠	༡,༠༢༤,༤༠༡.༠༠༠
༢༠༤.༠༡/༢༠༠༥	སོ་ནམ་ལྷན་ལག་འོག་གི་ཀྱི་གཞུང་དང་སོ་ནམ་ཚོང་ལམ་ལས་འགུལ་	༡,༠༤༧,༤༠༤.༡༧༠	༡,༠༤༧,༤༠༤.༡༧༠
༢༠༤.༠༡/༢༠༠༦	སྐོ་ལོ་ལས་ལུང་གི་སྐོ་ལོ་ལོང་འཕེལ་གསར་བཟོད་བཅོམ་ཐབས་	༧༠༥,༤༥༥.༠༠༠	༧༠༥,༤༥༥.༠༠༠
༢༠༤.༠༡/༢༠༠༧	ལྷོ་རྒྱུ་དབང་ཕྱོགས་ལྷན་པོ་གྲོས་ཚུགས་ཀྱི་ཐོ་གཟུགས་ལྷན་པོ་	༡,༢༠༡,༤༢༠.༠༠༠	༡,༢༠༡,༤༢༠.༠༠༠
༢༠༤.༠༡/༢༠༠༨	བྱམ་ཐང་ལུང་ལྷན་པོ་གྲོས་ཚུགས་ཀྱི་ཐོ་གཟུགས་	༤༥,༤༡༡.༠༠༠	༤༥,༤༡༡.༠༠༠
༢༠༤.༠༡/༢༠༠༩	དགེ་ལེགས་ཕུག་ཀྱི་ཀྱི་གཞུང་སྐྱོང་ལྟེ་བུ་	༤༩,༤༣༣.༠༠༠	༤༩,༤༣༣.༠༠༠
༢༠༤.༠༡/༢༠༡༠	སྐྱོ་ལྟེ་བུ་རྒྱུ་ལྷན་པོ་གྲོས་ཚུགས་སྐྱོང་ལྟེ་བུ་ ༡ པ།	༡༢༡,༤༤༢.༠༠༠	༡༢༡,༤༤༢.༠༠༠
༢༠༤.༠༡/༢༠༡༡	གསར་སྐྱེད་ལུང་ཕྱོགས་སྐྱོང་ལྟེ་བུ་ ལི་ཁྱེ་ལྷན་པོ་	༤,༤༥༢.༠༠༠	༤,༤༥༢.༠༠༠

(དདུལ་ལྟམ་སྤོང་ཕྱག་ནང་)

རྩིས་ཁ་ཙང་	ལག་ལེན་ལས་ཤེ།	འབྲུང་ཐོ།	སྤོང་ཐོ།
༢༠༤.༠༡/༢༠༢༧	གཞུང་ལམ་སྤོང་གྲོང་གཡུས་སྤོང་ཞོ་རོ་ལས་འགུལ།	༢༡༢,༢༢༥.༦༤༠	༢༡༢,༢༢༥.༦༤༠
༢༠༤.༠༡/༢༠༢༧	སོ་ནམ་དང་ནགས་ཚལ་ལྷན་ཁག་གི་ སྤོང་ཞོ་རོ་ལས་འགུལ།	༤༤,༢༧༢.༠༠༠	༤༤,༢༧༢.༠༠༠
༢༠༤.༠༡/༢༠༢༦	ཚོང་ལམ་གོ་སྐབས་དང་ཡར་འཕལ་རྒྱ་སྤོང་ལས་འགུལ་ སོ་ནམ་དང་ནགས་ཚལ་ལྷན་ཁག།	༡༤༥,༤༠༡.༠༠༠	༡༤༥,༤༠༡.༠༠༠
༢༠༤.༠༡/༢༠༢༧	མོང་སྐར་ལུང་ཕྱོགས་ཚོང་ལམ་མཉམ་འབྲེལ་ཡིག་ཚང་ནང་ ཚོང་ལམ་གོ་སྐབས་དང་ཡར་འཕལ་རྒྱ་སྤོང་ལས་འགུལ།	༤༠,༤༣༤.༠༠༠	༤༠,༤༣༤.༠༠༠
༢༠༤.༠༡/༢༠༢༤	ཐིམ་ཕུག་སོ་ནམ་དང་ནགས་ཚལ་ལྷན་ཁག་གི་ རི་དྲགས་ ཉམས་སྲུང་ལས་ཚན།	༣༤༥,༠༡༢.༠༠༠	༣༤༥,༠༡༢.༠༠༠
༢༠༤.༠༡/༢༠༢༩	སོ་ནམ་དང་ནགས་ཚལ་ལྷན་ཁག་གི་ བདག་སྤྱོད་དང་དདུལ་ རྩིས་ལས་ཚན།	༡༦༠,༣༢༠.༣༢༠	༡༦༠,༣༢༠.༣༢༠
༢༠༤.༠༡/༢༠༤༠	སོ་ནམ་དང་ནགས་ཚལ་ལྷན་ཁག་གི་ འབྲུག་ཕྱོ་ལྷང་ལས་ འགུལ།	༥༢,༣༣༧.༠༠༠	༥༢,༣༣༧.༠༠༠
༢༠༤.༠༡/༢༠༤༡	སོ་ནམ་དང་ནགས་ཚལ་ལྷན་ཁག་གི་ སྤིང་བྱས་དང་འཆར་ གཞི་ལས་ཚན།	༡༡,༧༤༧.༠༠༠	༡༡,༧༤༧.༠༠༠
༢༠༤.༠༡/༢༠༤༢	སོ་ནམ་དང་ནགས་ཚལ་ལྷན་ཁག་ བདག་སྤྱོད་དང་དདུལ་ རྩིས་ལས་ཚན། (ཟུང་འགྲུལ་ལས་འགུལ།)	༥༤,༠༤༧.༠༠༠	༥༤,༠༤༧.༠༠༠
༢༠༤.༠༡/༢༠༤༣	སོ་ནམ་ཚོང་འབྲེལ་དང་འཆོ་བ་ལྷན་སྤུལ་ཡར་དྲག་ལས་རིམ།	༧༩,༩༡༠.༠༠༠	༧༩,༩༡༠.༠༠༠
༢༠༤.༠༡/༡༠༠༡	བསྟན་རྒྱས་ལྷན་ཁག།	༣,༤༣༠,༧༤༩.༠༠༠	༣,༤༣༠,༧༤༩.༠༠༠
༢༠༤.༠༡/༡༠༠༢	བསྟན་རྒྱས་ལས་འགུལ།	༡,༦༥༤,༣༥༥.༣༤༠	༡,༦༥༤,༣༥༥.༣༤༠
༢༠༤.༠༡/༡༠༠༣	ས་གཏོར་དང་གཏོར་རྫས་ལས་འགུལ།	༥,༠༡༤,༩༤༥.༣༤༠	༥,༠༡༤,༩༤༥.༣༤༠
༢༠༤.༠༡/༡༠༠༤	བཟོ་སྐྱོལ་ལས་འགུལ།	༢,༦༧༣,༤༦༢.༤༤༠	༢,༦༧༣,༤༦༢.༤༤༠
༢༠༤.༠༡/༡༠༠༥	གྲོང་གསར་ ལུང་ཕྱོགས་ཚོང་དང་བཟོ་སྐྱོལ་ལས་ཚན།	༡༦༧,༤༢༩.༠༠༠	༡༦༧,༤༢༩.༠༠༠
༢༠༤.༠༡/༡༠༠༦	ཕུན་སྡིང་ལུང་ཕྱོགས་ཚོང་དང་བཟོ་སྐྱོལ་ལས་ཚན།	༣༧༡,༠༤༣.༠༠༠	༣༧༡,༠༤༣.༠༠༠
༢༠༤.༠༡/༡༠༠༧	དགེ་ལེགས་ཕུག་ལུང་ཕྱོགས་ཚོང་དང་བཟོ་སྐྱོལ་ལས་ཚན།	༡༤༧,༣༥༢.༤༠༠	༡༤༧,༣༥༢.༤༠༠
༢༠༤.༠༡/༡༠༠༨	བསམ་ལྗོངས་ལུང་ཕྱོགས་ཚོང་དང་བཟོ་སྐྱོལ་ལས་ཚན།	༣༣༣,༠༩༡.༠༠༠	༣༣༣,༠༩༡.༠༠༠
༢༠༤.༠༡/༡༠༡༠	མོང་སྐར་ལུང་ཕྱོགས་ཚོང་དང་བཟོ་སྐྱོལ་ལས་ཚན།	༡༥༡,༦༦༤.༠༠༠	༡༥༡,༦༦༤.༠༠༠
༢༠༤.༠༡/༡༠༡༡	ཐིམ་ཕུག་ས་གཏོར་དང་གཏོར་རྫས་ལས་འགུལ།	༢,༥༡༩.༠༠༠	༢,༥༡༩.༠༠༠
༢༠༤.༠༡/༡༠༡༢	ནང་འཁོད་དང་བཟོ་སྐྱོལ་རྒྱུ་ལེན་ལས་འགུལ།	༡,༡༤༧,༤༠༦.༠༠༠	༡,༡༤༧,༤༠༦.༠༠༠
༢༠༤.༠༡/༡༠༡༣	སྤོང་ཞོ་རོ་དང་རྩིས་འགུལ་རིམ་ལུགས་ལས་འགུལ།	༡,༩༤༦,༥༤༧.༡༠༠	༡,༩༤༦,༥༤༧.༡༠༠
༢༠༤.༠༡/༡༠༡༤	སྤོང་ཞོ་རོ་དང་རྩིས་འགུལ་རིམ་ལུགས་ལས་འགུལ།	༡,༣༧༧,༤༢༡.༠༠༠	༡,༣༧༧,༤༢༡.༠༠༠
༢༠༤.༠༡/༡༠༡༥	སྤོང་ཞོ་རོ་དང་རྩིས་འགུལ་རིམ་ལུགས་ལས་འགུལ།	༡,༣༧༧,༤༢༡.༠༠༠	༡,༣༧༧,༤༢༡.༠༠༠
༢༠༤.༠༡/༡༠༡༦	ཚོང་ལམ་གོ་སྐབས་དང་ཡར་འཕལ་རྒྱ་སྤོང་ལས་ཚན།	༣༩༢,༡༤༠.༠༠༠	༣༩༢,༡༤༠.༠༠༠
༢༠༤.༠༡/༢༠༠༡	ཨི་ཨའི་ཏི་ བསྟན་རྒྱས་ལས་འགུལ།	༣༡,༥༠༥.༠༠༠	༣༡,༥༠༥.༠༠༠



(དངུལ་གསར་སྤྲོད་ཕྱག་ལུགས་)

ཕྱི་ལོ་ལྟར་དུ་	ལྷན་ཁུངས་ལྟར་	འབྲུག་ཕོ་	སྤྲོད་ཕོ་
2006.07/2024	བཅོམ་ཡིག་ལས་ཁུངས་དོན་ལུ་ སྤྱོད་ཚོགས་ཁྲོམ་སྤྱོད་	276,427.000	276,427.000
2006.07/2026	ལས་ཁུངས་ལས་ཁུངས་ (ས་སྟོན་ལས་ཁུངས་ བེ་ཨེ་ཆུ་ ཨེ་ལ་/2006 ཇི་-000)	7,229,360.000	7,229,360.000
2007.07/2007	བརྒྱུད་འབྲེལ་ལྷན་ཁག་ཡིག་ཚང་།	7,600,069.000	7,600,069.000
2007.07/2002	མཁའ་ཐོག་སྤྱོད་འདྲེན་ལས་ཁུངས་།	76,707,492.640	76,707,492.640
2007.07/2003	འཁོར་ལས་ཉེན་སྲུང་དང་སྤྱོད་འདྲེན་དབང་འཛིན་།	7,902,047.000	7,902,047.000
2007.07/2000	སྤྱོད་ཚོགས་ ལུང་ཕྱོགས་སྤྱོད་འདྲེན་ཡིག་ཚང་།	609,202.660	609,202.660
2007.07/2004	དགེ་ལེགས་སྤྱོད་ལུང་ཕྱོགས་སྤྱོད་འདྲེན་ཡིག་ཚང་།	020,064.000	020,064.000
2007.07/2006	བསམ་སྤྲོད་ལུང་ཕྱོགས་སྤྱོད་འདྲེན་ཡིག་ཚང་།	727,649.000	727,649.000
2007.07/2000	བདེ་དོན་འབྲུལ་ཡིག་ལས་ཁུངས་།	2,023,642.000	2,023,642.000
2007.07/2000	བདེ་དོན་དང་བདེ་བརྒྱུད་ལས་ཁུངས་།	000,442.000	000,442.000
2007.07/2009	ཞི་བའི་མཁའ་འགྲུལ་དབང་འཛིན་།	7,604,607.000	7,604,607.000
2007.07/2070	མོང་སྤྲོད་ལུང་ཕྱོགས་སྤྱོད་འདྲེན་ཡིག་ཚང་།	260,990.000	260,990.000
2007.07/2002	བདེ་དོན་འབྲུལ་ཡིག་ལས་ཁུངས་།	60,900.000	60,900.000
2007.07/2003	བརྒྱུད་འབྲེལ་ལྷན་ཁག་གི་ བདག་སྲོལ་དང་དངུལ་རྩིས་ལས་ཚོན་།	200,604.000	200,604.000
2007.07/2000	བདེ་དོན་འབྲུལ་ཡིག་དང་བརྒྱུད་འབྲེན་ལས་ཁུངས་།	747,420.000	747,420.000
2007.07/2004	སྤྱོད་ཚོགས་ཐོག་སྤྱོད་འདྲེན་ལས་ཁུངས་།	7,420,440.000	7,420,440.000
2007.07/2007	ཐིམ་ཕུག་གསོ་བ་ལྷན་ཁག་།	2,960,000.000	2,960,000.000
2007.07/2002	མི་མང་གསོ་བའི་ཞབས་ཏྲོག་ལས་ཁུངས་།	2,462,420.000	2,462,420.000
2007.07/2003	སྤྱོད་བཅོས་ཞབས་ཏྲོག་ལས་ཁུངས་།	77,207,000.000	77,207,000.000
2007.07/2004	མོང་སྤྲོད་ལུང་ཕྱོགས་གཙོ་བོ་སྤྱོད་སྤྲོད་ཁང་།	0,000,269.000	0,000,269.000
2007.07/2006	དགེ་ལེགས་སྤྱོད་དང་ཕྱོགས་ལུང་ཕྱོགས་གཙོ་བོ་སྤྱོད་སྤྲོད་ཁང་།	4,242,942.000	4,242,942.000
2007.07/2000	དགེ་ལེགས་སྤྱོད་ཚང་དང་ཅད་ལས་ལས་ལེན་།	027,070.000	027,070.000
2007.07/2009	སྤྱོད་ཚོགས་སྤྱོད་ཚང་མཁོ་སྤྱོད་ལས་ཁུངས་།	442,097.000	442,097.000
2007.07/2070	སྤྱོད་ཚོགས་སྤྱོད་ཚང་བཏང་སྤྱོད་ཁང་།	0,092,060.000	0,092,060.000
2007.07/2077	ནང་པའི་སྤྱོད་བཅོས་ལས་ཁུངས་།	2,220,742.240	2,220,742.240
2007.07/2072	སྤྱོད་ཚང་མཁོ་སྤྱོད་དང་གཞི་རྒྱུ་མཁོ་ཚས་ལས་ཁུངས་།	77,206,440.660	77,206,440.660
2007.07/2002	གསོ་བ་ལྷན་ཁག་།	202,022.000	202,022.000
2007.07/2003	གསོ་བ་ལྷན་ཁག་།	07,740.000	07,740.000

(དངུལ་ཀམ་སྒྲིང་ཕྱག་ནང)

ཕྱི་ལོ་ལྷན་	ལལ་ལེན་ལས་ལྗེ།	འབྲུང་ཐོ།	སྒྲིང་ཐོ།
༢༠༤.༠༡/༢༠༠༥	ཨམ་སྲུའི་ལྷོགས་སྲུབ་དང་ཚབ་ཞབས་ཡིག་ཚང་ ཐེམ་ཕུག།	༤༩,༧༧༠.༤༢༠	༤༩,༧༧༠.༤༢༠
༢༠༤.༠༡/༢༠༠༥	འབྲུབ་ཀྱིས་བཀལ་བའི་ནད་རིགས་ཚད་འཛིན་ལས་རིམ་ དག་ལེགས་ཕུག།	༡༢༥,༠༥༠.༠༠༠	༡༢༥,༠༥༠.༠༠༠
༢༠༤.༠༡/༢༠༠༤	གསོ་བ་ལྷན་ཁག་གི་ རྒྱལ་ཡོངས་མཉམ་འབྲེལ་ཐབས་ལམ།	༥༠,༡༥༥.༠༠༠	༥༠,༡༥༥.༠༠༠
༢༠༤.༠༡/༢༠༠༩	དག་ལེགས་ཕུག་ལུ་ དབུས་ཕྱོགས་ལུང་ཕྱོགས་གཙོ་བོ་བསྟེན་ ལྷན་ཁང་བཟོ་བསྐྱུན།	༢,༥༠༤,༡༤༥.༠༠༠	༢,༥༠༤,༡༤༥.༠༠༠
༢༠༤.༠༡/༢༠༡༢	སློབ་དཔེ་བཀལ་གྱི་ཐབས་ལས་རིམ།	༢༧༢,༩༥༠.༠༠༠	༢༧༢,༩༥༠.༠༠༠
༢༠༤.༠༡/༢༠༡༢	དག་ལེགས་ཕུག་ཚད་ནད་ཚད་འཛིན་ཡར་འགྲུལ་ལས་འགྲུལ།	༡༢༩,༢༩༢.༠༠༠	༡༢༩,༢༩༢.༠༠༠
༢༠༤.༠༡/༢༠༡༤	གསོ་བ་ལྷན་ཁག་ལུ་རྒྱལ་སྤྱི་གྲོགས་རམ།	༢༢༥,༡༥༥.༥༥༠	༢༢༥,༡༥༥.༥༥༠
༢༠༤.༠༡/༢༠༡༧	ཡུ་ནི་སེམ་གྲོགས་རམ་ཐོག་གི་ལས་འགྲུལ་ཚུ་ གསོ་བ་ལྷན་ ཁག།	༢༢༤,༢༩༩.༠༠༠	༢༢༤,༢༩༩.༠༠༠
༢༠༤.༠༡/༢༠༢༠	འཛིགས་མེད་རྩི་དང་བཟུགས་གཙོ་བོ་བསྟེན་སྲུབ་ཁང་རྒྱ་སྐྱེད།	༤,༢༩༥,༧༢༤.༧༥༠	༤,༢༩༥,༧༢༤.༧༥༠
༢༠༤.༠༡/༢༠༢༡	མི་མང་གསོ་བའི་བརྟུག་དབྱེད་ཁང་བཟོ་བསྐྱུན།	༢,༡༧༡,༢༥༤.༠༠༠	༢,༡༧༡,༢༥༤.༠༠༠
༢༠༤.༠༡/༢༠༢༢	ཉལ་ལྷི་ ༥༠ འབད་མི་བསམ་ཚུ་སྲུབ་ཁང་བསྐྱུར་བསྐྱུན།	༡,༥༥༠,༤༥༠.༠༠༠	༡,༥༥༠,༤༥༠.༠༠༠
༢༠༤.༠༡/༢༠༢༣	ཨེ་ཤིས་ སློབ་དཔེ་དང་ ཚད་ནད་བཀལ་གྱི་ཐབས་ལུ་རྒྱལ་སྤྱི་མ་ དངུལ་ཐོག་གི་ ལས་འགྲུལ་འཛིན་སྲུང་སྐྱོང་ཚན་ལྷན་ཡིག་ཚང།	༡༡,༤༥༤.༠༠༠	༡༡,༤༥༤.༠༠༠
༢༠༤.༠༡/༢༠༢༥	གསོ་བའི་གཞི་རྒྱ་མཐོ་ཚུ་གོང་འཕེལ་ལས་ཚན།	༡,༥༢༧,༢༥༢.༠༠༠	༡,༥༢༧,༢༥༢.༠༠༠
༢༠༩.༠༡/༡༠༠༡	ཤེས་རིག་ལྷན་ཁག་ཡིག་ཚང།	༢,༩༥༤,༠༤༤.༠༠༠	༢,༩༥༤,༠༤༤.༠༠༠
༢༠༩.༠༡/༡༠༠༢	ན་ལོན་དང་མཚོ་རིམ་ཤེས་རིག་ལས་ཁུངས།	༡,༡༢༤,༢༤༢.༠༠༠	༡,༡༢༤,༢༤༢.༠༠༠
༢༠༩.༠༡/༡༠༠༣	སློབ་གྲུའི་ཤེས་རིག་ལས་ཁུངས།	༢,༤༥༣,༥༤༤.༤༧༠	༢,༤༥༣,༥༤༤.༤༧༠
༢༠༩.༠༡/༡༠༠༥	ན་གཞོན་ལམ་སློབ་དང་ཕྱི་རྒྱུ་རིགས་ལས་ཁུངས།	༡,༤༥༧,༤༤༤.༠༠༠	༡,༤༥༧,༤༤༤.༠༠༠
༢༠༩.༠༡/༢༠༠༡	ཤེས་རིག་ལྷན་ཁག་ལུ་རྒྱལ་སྤྱི་གྲོགས་རམ།	༢༥,༥༡༩,༡༠༩.༡༤༠	༢༥,༥༡༩,༡༠༩.༡༤༠
༢༠༩.༠༡/༢༠༠༢	ཤེས་རིག་ལྷན་ཁག་གི་ ཡུ་ནི་སེམ་གྲོགས་རམ་ལས་འགྲུལ།	༥༤༡,༢༤༥.༠༠༠	༥༤༡,༢༤༥.༠༠༠
༢༠༩.༠༡/༢༠༠༣	ན་ལོན་དང་མཚོ་རིམ་ཤེས་རིག་ལས་ཁུངས་ཀྱི་ སློབ་གཉེན་ གྲོགས་རམ་ལས་ཚན།	༢༥,༢༢༧.༠༠༠	༢༥,༢༢༧.༠༠༠
༢༠༩.༠༡/༢༠༠༧	ཨ་ལོའི་སྲུང་སྐྱོབ་མ་དངུལ་ ཡུ་ཨེས་ཨེ་གི་གྲོགས་རམ་ལས་ འགྲུལ།	༧༥,༧༢༢.༠༠༠	༧༥,༧༢༢.༠༠༠
༢༠༩.༠༡/༢༠༠༤	ན་གཞོན་དང་ཕྱི་རྒྱུ་རིགས་ལས་ཁུངས།	༡༥,༤༡༧.༠༠༠	༡༥,༤༡༧.༠༠༠
༢༡༠.༠༡/༡༠༠༡	ཡུ་གཞི་ལྷན་ཁག་ཡིག་ཚང།	༢,༡༥༥,༡༤༢.༧༥༠	༢,༡༥༥,༡༤༢.༧༥༠
༢༡༠.༠༡/༡༠༠༢	ཐེམ་ཕུག་མི་སློབ་ལས་ཁུངས།	༢,༥༥༢,༧༡༠.༠༠༠	༢,༥༥༢,༧༡༠.༠༠༠
༢༡༠.༠༡/༡༠༠༣	འབྲུག་གཞི་གཞི་འབྲེལ་ཤེས་ཚད་དང་འཛིན།	༥༢༤,༤༢༤.༠༠༠	༥༢༤,༤༢༤.༠༠༠
༢༡༠.༠༡/༡༠༠༥	ལས་མི་ལས་ཁུངས།	༡,༥༥༤,༤༢༡.༠༠༠	༡,༥༥༤,༤༢༡.༠༠༠

(དབུལ་ཁམ་སྤོང་ཕྱག་ནང)

རྩིས་ཁ་ཙང	ལག་ལེན་ལས་སྡེ།	འབྲུང་ཐོ།	སྤོང་ཐོ།
༡༧༠.༠༧/༧༠༠༥	ལུ་གཡོག་ལས་ཁུངས།	༢,༠༠༩,༤༦༧.༠༠༠	༢,༠༠༩,༤༦༧.༠༠༠
༡༧༠.༠༧/༧༠༠༦	བགྲིས་གཡང་ཕུ་བཟོ་རིག་བརྒྱུ་གསུམ་སྡེལ་ཁང།	༤༩༠,༠༠༩.༠༠༠	༤༩༠,༠༠༩.༠༠༠
༡༧༠.༠༧/༧༠༠༧	ཐིམ་ཕུག་རྒྱལ་ཡོངས་བཟོ་རིག་བརྒྱུ་གསུམ་སྡེལ་ཁང།	༧,༢༤༠,༧༦༧.༠༠༠	༧,༢༤༠,༧༦༧.༠༠༠
༡༧༠.༠༧/༧༠༠༩	བསམ་བློ་ལེན་ལེན་བཟོ་རིག་སྡེལ་ཁང།	༩༠༥,༢༢༧.༠༠༠	༩༠༥,༢༢༧.༠༠༠
༡༧༠.༠༧/༧༠༧༠	ཁྲ་རུ་བྲང་གཡོག་འབྲེལ་སྤྱོད་བཅར་སྡེལ་ཁང།	༧,༧༠༤,༤༤༣.༠༠༠	༧,༧༠༤,༤༤༣.༠༠༠
༡༧༠.༠༧/༧༠༧༡	རང་འབྲུང་གཡོག་འབྲེལ་སྤྱོད་བཅར་སྡེལ་ཁང།	༩༣༢,༤༢༧.༠༠༠	༩༣༢,༤༢༧.༠༠༠
༡༧༠.༠༧/༧༠༧༢	གསར་སྤྱད་བདེ་སྤྱིད་གླིང་འཛིགས་མེད་འབབ་ཕྱུག་ཁུམ་ཕྱགས་སྤྱོད་བཅར་སྡེལ་ཁང།	༧,༣༥༠,༥༠༧.༠༠༠	༧,༣༥༠,༥༠༧.༠༠༠
༡༧༠.༠༧/༧༠༧༣	རྒྱ་སྤྱོད་གཡོག་འབྲེལ་སྤྱོད་བཅར་སྡེལ་ཁང།	༤༢༣,༢༧༢.༠༠༠	༤༢༣,༢༧༢.༠༠༠
༡༧༠.༠༧/༧༠༧༤	ཐིམ་ཕུག་སྤྱི་ལེན་བཟོ་རིག་སྡེལ་ཁང།	༣༩༢,༠༣༠.༠༠༠	༣༩༢,༠༣༠.༠༠༠
༡༧༠.༠༧/༢༠༠༦	མི་སྤོང་ལས་ཁུངས།	༩༣,༩༥༧.༠༠༠	༩༣,༩༥༧.༠༠༠
༠༠༧.༠༧/༧༠༠༧	རྒྱ་ལ་རྫོང་ཁག་བདག་སྤྱོད།	༢༣,༤༤༩,༩༤༥.༠༠༠	༢༣,༤༤༩,༩༤༥.༠༠༠
༠༠༧.༠༧/༧༠༠༢	སྤུན་གླིང་བྱུང་ཁག།	༧,༤༤༤,༩༤༤.༠༠༠	༧,༤༤༤,༩༤༤.༠༠༠
༠༠༧.༠༢/༧༠༠༧	རྒྱ་ལ་བསམ་འཕེལ་གླིང་ཆེད་འོག།	༣༧༤,༠༤༣.༤༢༠	༣༧༤,༠༤༣.༤༢༠
༠༠༧.༠༣/༧༠༠༧	རྒྱ་ལ་ལོག་ཤོ་ཆེད་འོག།	༢༧༣,༩༧༧.༠༠༠	༢༧༣,༩༧༧.༠༠༠
༠༠༧.༠༤/༧༠༠༧	རྒྱ་ལ་སྐབས་ཆ་ཆེད་འོག།	༩༣,༢༠༦.༠༠༠	༩༣,༢༠༦.༠༠༠
༠༠༧.༠༥/༧༠༠༧	རྒྱ་ལ་གཏུང་ན་ཆེད་འོག།	༤༣,༠༤༧.༠༠༠	༤༣,༠༤༧.༠༠༠
༠༠༧.༠༦/༧༠༠༧	རྒྱ་ལ་དགེ་སྤྱིང་ཆེད་འོག།	༧༣,༠༤༦.༠༠༠	༧༣,༠༤༦.༠༠༠
༠༠༧.༠༧/༧༠༠༧	རྒྱ་ལ་དར་ལ་ཆེད་འོག།	༧༩༧,༤༤༧.༠༠༠	༧༩༧,༤༤༧.༠༠༠
༠༠༧.༠༨/༧༠༠༧	རྒྱ་ལ་དགེ་ལྷན་ཆེད་འོག།	༩༧,༩༤༠.༠༠༠	༩༧,༩༤༠.༠༠༠
༠༠༧.༠༩/༧༠༠༧	རྒྱ་ལ་རྒྱལ་མཚོག་ཆེད་འོག།	༧༣༠,༧༠༤.༠༠༠	༧༣༠,༧༠༤.༠༠༠
༠༠༧.༡༠/༧༠༠༧	རྒྱ་ལ་ལོག་ཅི་ན་ཆེད་འོག།	༣༣༠,༠༠༢.༠༠༠	༣༣༠,༠༠༢.༠༠༠
༠༠༧.༡༡/༧༠༠༧	རྒྱ་ལ་སྤུན་ལྷན་ཆེད་འོག།	༧༣༤,༢༤༠.༠༠༠	༧༣༤,༢༤༠.༠༠༠
༠༠༧.༡༢/༧༠༠༧	རྒྱ་ལ་སྤུན་གླིང་ཆེད་འོག།	༢༤༣,༠༩༠.༠༠༠	༢༤༣,༠༩༠.༠༠༠
༠༠༢.༠༧/༧༠༠༧	རྒྱ་རྫོང་ཁག་བདག་སྤྱོད།	༧༠,༢༠༠,༤༢༥.༠༠༠	༧༠,༢༠༠,༤༢༥.༠༠༠
༠༠༢.༠༢/༧༠༠༧	རྒྱ་སྤྱི་ཆེད་འོག།	༤༩,༠༤༧.༠༠༠	༤༩,༠༤༧.༠༠༠
༠༠༢.༠༣/༧༠༠༧	རྒྱ་དཀར་འཛོལ་ཆེད་འོག།	༧༠༠,༣༤༥.༠༠༠	༧༠༠,༣༤༥.༠༠༠
༠༠༢.༠༤/༧༠༠༧	རྒྱ་གསང་སྤྱི་ལ་ཆེད་འོག།	༧༣༧,༠༤༠.༠༠༠	༧༣༧,༠༤༠.༠༠༠
༠༠༢.༠༥/༧༠༠༧	རྒྱ་ས་མ་ཆེད་འོག།	༧༤༣,༥༠༦.༠༠༠	༧༤༣,༥༠༦.༠༠༠
༠༠༢.༠༦/༧༠༠༧	རྒྱ་དབུས་སྤྱི་ཆེད་འོག།	༧༠༠,༧༥༧.༠༠༠	༧༠༠,༧༥༧.༠༠༠





(དངུལ་གཏམ་སྤྲོད་ཕྱག་ནང་)

ཕྱི་ལོ་ལྷན་པུང་།	ལལ་ལེན་ལས་ལྗོངས་།	འབྲུང་ཚུལ།	སྤྲོད་ཚུལ།
༩༠༩.༡༦/༡༠༠༡	བསམ་ཚུལ་སྤྲོད་ཚུལ་།	༣༩༥,༥༥༣.༠༠༠	༣༩༥,༥༥༣.༠༠༠
༩༠༥.༠༡/༡༠༠༡	ཕྱི་རང་རྒྱུ་ལལ་བཟང་གསུམ་།	༡༩,༦༡༧,༠༣༥.༣༥༠	༡༩,༦༡༧,༠༣༥.༣༥༠
༩༠༥.༠༢/༡༠༠༡	ཕྱི་རང་ལྷོ་ལྷོ་སྤྲོད་ཚུལ་།	༢༠༢,༠༤༥.༠༠༠	༢༠༢,༠༤༥.༠༠༠
༩༠༥.༠༣/༡༠༠༡	ཕྱི་རང་གསུང་ལས་སྤྲོད་ཚུལ་།	༡༢༥,༢༠༣.༠༠༠	༡༢༥,༢༠༣.༠༠༠
༩༠༥.༠༤/༡༠༠༡	ཕྱི་རང་བར་གཤོང་སྤྲོད་ཚུལ་།	༡༢༠,༦༤༦.༠༠༠	༡༢༠,༦༤༦.༠༠༠
༩༠༥.༠༥/༡༠༠༡	ཕྱི་རང་སྤྲོད་ལས་སྤྲོད་ཚུལ་།	༡༥༦,༤༣༩.༠༠༠	༡༥༦,༤༣༩.༠༠༠
༩༠༥.༠༦/༡༠༠༡	ཕྱི་རང་རང་བཟང་སྤྲོད་ཚུལ་།	༡༥༩,༦༧༥.༠༠༠	༡༥༩,༦༧༥.༠༠༠
༩༠༥.༠༧/༡༠༠༡	ཕྱི་རང་དུལ་འཁོར་བཟང་སྤྲོད་ཚུལ་།	༢༠༤,༦༤༠.༠༠༠	༢༠༤,༦༤༠.༠༠༠
༩༠༥.༠༨/༡༠༠༡	ཕྱི་རང་མཐུན་སྤྲོད་ཚུལ་།	༢༠༣,༥༩༩.༠༠༠	༢༠༣,༥༩༩.༠༠༠
༩༠༥.༠༩/༡༠༠༡	ཕྱི་རང་པ་ཏ་ལེ་སྤྲོད་ཚུལ་།	༡༣༡,༠༤༩.༠༠༠	༡༣༡,༠༤༩.༠༠༠
༩༠༥.༡༠/༡༠༠༡	ཕྱི་རང་ཕུན་བཟང་ཕུན་སྤྲོད་ཚུལ་།	༡༢༥,༥༤༡.༠༠༠	༡༢༥,༥༤༡.༠༠༠
༩༠༥.༡༡/༡༠༠༡	ཕྱི་རང་ཤེས་ལྡན་སྤྲོད་ཚུལ་།	༡༢༧,༠༩༧.༠༠༠	༡༢༧,༠༩༧.༠༠༠
༩༠༥.༡༢/༡༠༠༡	ཕྱི་རང་མཚོ་སྤྲོད་ཚུལ་།	༡༢༦,༩༦༦.༠༠༠	༡༢༦,༩༦༦.༠༠༠
༩༠༥.༡༣/༡༠༠༡	ཕྱི་རང་ ཕྱི་རང་སྤྲོད་ཚུལ་།	༥༦,༡༥༠.༠༠༠	༥༦,༡༥༠.༠༠༠
༩༠༦.༠༡/༡༠༠༡	དར་དཀར་ལས་སྤྲོད་ཚུལ་།	༡༦,༩༩༦,༣༧༡.༤༠༠	༡༦,༩༩༦,༣༧༡.༤༠༠
༩༠༦.༠༡/༡༠༠༢	ལྷ་མོའི་རྒྱུ་ལས་སྤྲོད་ཚུལ་།	༣,༥༦༣,༤༣༤.༠༠༠	༣,༥༦༣,༤༣༤.༠༠༠
༩༠༦.༠༢/༡༠༠༡	དར་དཀར་ལས་སྤྲོད་ཚུལ་།	༡༤༩,༣༩༩.༠༠༠	༡༤༩,༣༩༩.༠༠༠
༩༠༦.༠༣/༡༠༠༡	དར་དཀར་ལས་སྤྲོད་ཚུལ་།	༡༦༥,༥༡༩.༢༥༠	༡༦༥,༥༡༩.༢༥༠
༩༠༦.༠༤/༡༠༠༡	དར་དཀར་ལས་སྤྲོད་ཚུལ་།	༡༥༥,༤༣༩.༠༠༠	༡༥༥,༤༣༩.༠༠༠
༩༠༦.༠༥/༡༠༠༡	དར་དཀར་ལས་སྤྲོད་ཚུལ་།	༡༩༩,༤༤༠.༠༠༠	༡༩༩,༤༤༠.༠༠༠
༩༠༦.༠༦/༡༠༠༡	དར་དཀར་ལས་སྤྲོད་ཚུལ་།	༡༣༤,༥༣༠.༠༠༠	༡༣༤,༥༣༠.༠༠༠
༩༠༦.༠༧/༡༠༠༡	དར་དཀར་ལས་སྤྲོད་ཚུལ་།	༡༣༤,༧༦༧.༠༠༠	༡༣༤,༧༦༧.༠༠༠
༩༠༦.༠༨/༡༠༠༡	དར་དཀར་ལས་སྤྲོད་ཚུལ་།	༡༠༩,༣༧༡.༠༠༠	༡༠༩,༣༧༡.༠༠༠
༩༠༦.༠༩/༡༠༠༡	དར་དཀར་ལས་སྤྲོད་ཚུལ་།	༡༥༠,༤༤༩.༠༠༠	༡༥༠,༤༤༩.༠༠༠
༩༠༦.༡༠/༡༠༠༡	དར་དཀར་ལས་སྤྲོད་ཚུལ་།	༡༢༩,༥༡༩.༠༠༠	༡༢༩,༥༡༩.༠༠༠
༩༠༦.༡༡/༡༠༠༡	དར་དཀར་ལས་སྤྲོད་ཚུལ་།	༡༡༡,༧༢༣.༠༠༠	༡༡༡,༧༢༣.༠༠༠
༩༠༦.༡༢/༡༠༠༡	དར་དཀར་ལས་སྤྲོད་ཚུལ་།	༡༦༤,༩༤༤.༦༠༠	༡༦༤,༩༤༤.༦༠༠
༩༠༦.༡༣/༡༠༠༡	དར་དཀར་ལས་སྤྲོད་ཚུལ་།	༢༢༡,༩༣༥.༠༠༠	༢༢༡,༩༣༥.༠༠༠
༩༠༦.༡༤/༡༠༠༡	དར་དཀར་ལས་སྤྲོད་ཚུལ་།	༡༩༣,༠༩༠.༠༠༠	༡༩༣,༠༩༠.༠༠༠

(དངུལ་ཀྲམ་རྫོང་ཕྱག་ནང)

ཕྱི་ལོ་ལྟར་དུ་	ལལ་ལེན་ལས་ལྗོངས་	འབྲུང་ཚུལ་	རྫོང་ཚུལ་
༢༠༠༦.༡༥/༡༠༠༧	དར་དུལ་ལྷན་ལྷན་ལྷན་ལྷན་	༡༧༥,༠༥༧.༠༠༠	༡༧༥,༠༥༧.༠༠༠
༢༠༠༧.༠༡/༡༠༠༧	སྤྱི་ལོ་ལྷན་ལྷན་ལྷན་ལྷན་	༢༠,༧༥༣,༣༠༠.༠༠༠	༢༠,༧༥༣,༣༠༠.༠༠༠
༢༠༠༧.༠༢/༡༠༠༧	སྤྱི་ལོ་ལྷན་ལྷན་ལྷན་ལྷན་	༡༣༤,༡༤༦.༠༠༠	༡༣༤,༡༤༦.༠༠༠
༢༠༠༧.༠༣/༡༠༠༧	སྤྱི་ལོ་ལྷན་ལྷན་ལྷན་ལྷན་	༡༥༦,༣༠༩.༠༠༠	༡༥༦,༣༠༩.༠༠༠
༢༠༠༧.༠༤/༡༠༠༧	སྤྱི་ལོ་ལྷན་ལྷན་ལྷན་ལྷན་	༡༦༦,༦༢༥.༦༤༠	༡༦༦,༦༢༥.༦༤༠
༢༠༠༧.༠༥/༡༠༠༧	སྤྱི་ལོ་ལྷན་ལྷན་ལྷན་ལྷན་	༢༢༤,༤༥༥.༠༠༠	༢༢༤,༤༥༥.༠༠༠
༢༠༠༧.༠༦/༡༠༠༧	སྤྱི་ལོ་ལྷན་ལྷན་ལྷན་ལྷན་	༤༠,༠༥༤.༠༠༠	༤༠,༠༥༤.༠༠༠
༢༠༠༧.༠༧/༡༠༠༧	སྤྱི་ལོ་ལྷན་ལྷན་ལྷན་ལྷན་	༡༣༩,༧༠༩.༠༠༠	༡༣༩,༧༠༩.༠༠༠
༢༠༠༧.༠༨/༡༠༠༧	སྤྱི་ལོ་ལྷན་ལྷན་ལྷན་ལྷན་	༡༢༤,༩༡༦.༠༠༠	༡༢༤,༩༡༦.༠༠༠
༢༠༠༧.༠༩/༡༠༠༧	སྤྱི་ལོ་ལྷན་ལྷན་ལྷན་ལྷན་	༡༤༣,༣༠༠.༠༠༠	༡༤༣,༣༠༠.༠༠༠
༢༠༠༧.༡༠/༡༠༠༧	སྤྱི་ལོ་ལྷན་ལྷན་ལྷན་ལྷན་	༩༣,༠༧༣.༠༠༠	༩༣,༠༧༣.༠༠༠
༢༠༠༧.༡༡/༡༠༠༧	སྤྱི་ལོ་ལྷན་ལྷན་ལྷན་ལྷན་	༡༥༤,༩༧༤.༠༠༠	༡༥༤,༩༧༤.༠༠༠
༢༠༠༧.༡༢/༡༠༠༧	སྤྱི་ལོ་ལྷན་ལྷན་ལྷན་ལྷན་	༧༤,༡༦༩.༠༠༠	༧༤,༡༦༩.༠༠༠
༢༠༠༨.༠༡/༡༠༠༧	དབང་ལྷན་ལྷན་ལྷན་ལྷན་	༢༣,༧༢༠,༠༩༦.༧༠༠	༢༣,༧༢༠,༠༩༦.༧༠༠
༢༠༠༨.༠༢/༡༠༠༧	དབང་ལྷན་ལྷན་ལྷན་ལྷན་	༡༣༣,༤༢༩.༠༠༠	༡༣༣,༤༢༩.༠༠༠
༢༠༠༨.༠༣/༡༠༠༧	དབང་ལྷན་ལྷན་ལྷན་ལྷན་	༡༤༣,༥༤༢.༠༠༠	༡༤༣,༥༤༢.༠༠༠
༢༠༠༨.༠༤/༡༠༠༧	དབང་ལྷན་ལྷན་ལྷན་ལྷན་	༡༥༡,༢༧༩.༠༠༠	༡༥༡,༢༧༩.༠༠༠
༢༠༠༨.༠༥/༡༠༠༧	དབང་ལྷན་ལྷན་ལྷན་ལྷན་	༢༠༣,༣༩༣.༠༠༠	༢༠༣,༣༩༣.༠༠༠
༢༠༠༨.༠༦/༡༠༠༧	དབང་ལྷན་ལྷན་ལྷན་ལྷན་	༡༤༡,༩༧༧.༠༠༠	༡༤༡,༩༧༧.༠༠༠
༢༠༠༨.༠༧/༡༠༠༧	དབང་ལྷན་ལྷན་ལྷན་ལྷན་	༧༠,༥༡༡.༠༠༠	༧༠,༥༡༡.༠༠༠
༢༠༠༨.༠༨/༡༠༠༧	དབང་ལྷན་ལྷན་ལྷན་ལྷན་	༡༤༤,༤༤༡.༠༠༠	༡༤༤,༤༤༡.༠༠༠
༢༠༠༨.༠༩/༡༠༠༧	དབང་ལྷན་ལྷན་ལྷན་ལྷན་	༩༩,༥༢༤.༠༠༠	༩༩,༥༢༤.༠༠༠
༢༠༠༨.༡༠/༡༠༠༧	དབང་ལྷན་ལྷན་ལྷན་ལྷན་	༡༥༠,༤༩༤.༠༠༠	༡༥༠,༤༩༤.༠༠༠
༢༠༠༨.༡༡/༡༠༠༧	དབང་ལྷན་ལྷན་ལྷན་ལྷན་	༡༥༩,༤༤༡.༠༠༠	༡༥༩,༤༤༡.༠༠༠
༢༠༠༨.༡༢/༡༠༠༧	དབང་ལྷན་ལྷན་ལྷན་ལྷན་	༡༥༣,༣༤༩.༠༠༠	༡༥༣,༣༤༩.༠༠༠
༢༠༠༩.༠༡/༡༠༠༧	དབང་ལྷན་ལྷན་ལྷན་ལྷན་	༡༣༦,༣༤༦.༠༠༠	༡༣༦,༣༤༦.༠༠༠
༢༠༠༩.༠༢/༡༠༠༧	དབང་ལྷན་ལྷན་ལྷན་ལྷན་	༢༡༡,༧༡༦.༠༠༠	༢༡༡,༧༡༦.༠༠༠
༢༠༠༩.༠༣/༡༠༠༧	དབང་ལྷན་ལྷན་ལྷན་ལྷན་	༢༡༡,༤༣༡.༠༠༠	༢༡༡,༤༣༡.༠༠༠
༢༠༠༩.༠༤/༡༠༠༧	དབང་ལྷན་ལྷན་ལྷན་ལྷན་	༩༡,༡༣༤.༠༠༠	༩༡,༡༣༤.༠༠༠

(དཔལ་ཀམ་སྤོང་ཕྱག་ནང)

ཕྱི་ལོ་ལྟར་	ལག་ལེན་ལས་ལྗེ།	ལྷན་པོ།	སྤོང་པོ།
༢༠༧.༠༡/༡༠༠༡	བྱམ་ཐང་རྫོང་ལག་བདག་སྤྱོད་	༡༩,༥༢༤,༣༢༥.༢༤༠	༡༩,༥༢༤,༣༢༥.༢༤༠
༢༠༧.༠༢/༡༠༠༡	བྱམ་ཐང་ཚོམ་འཁོར་རྫོང་ལོག།	༢༢༧,༩༡༧.༠༠༠	༢༢༧,༩༡༧.༠༠༠
༢༠༧.༠༣/༡༠༠༡	བྱམ་ཐང་རྩ་རྒྱུད་རྫོང་ལོག།	༡༥༢,༥༧༢.༠༠༠	༡༥༢,༥༧༢.༠༠༠
༢༠༧.༠༤/༡༠༠༡	བྱམ་ཐང་ལྷ་ར་རྫོང་ལོག།	༡༡༧,༥༢༧.༠༠༠	༡༡༧,༥༢༧.༠༠༠
༢༠༧.༠༥/༡༠༠༡	བྱམ་ཐང་ལྷ་ར་རྫོང་ལོག།	༧༣,༩༧༧.༠༠༠	༧༣,༩༧༧.༠༠༠
༢༡༠.༠༡/༡༠༠༡	གསལ་རྒྱུང་རྫོང་ལག་བདག་སྤྱོད་	༢༢,༩༩༡,༧༩༡.༠༠༠	༢༢,༩༩༡,༧༩༡.༠༠༠
༢༡༠.༠༡/༡༠༠༢	དགེ་ལེགས་རྩེ་ལག།	༢༤༠,༢༡༤.༠༠༠	༢༤༠,༢༡༤.༠༠༠
༢༡༠.༠༢/༡༠༠༢	གསལ་རྒྱུང་བསམ་གཏན་གླིང་རྫོང་ལོག།	༡༠༧,༢༢༥.༠༠༠	༡༠༧,༢༢༥.༠༠༠
༢༡༠.༠༣/༡༠༠༢	གསལ་རྒྱུང་རྩ་གཟར་སྤང་རྫོང་ལོག།	༡༥༣,༠༡༩.༠༠༠	༡༥༣,༠༡༩.༠༠༠
༢༡༠.༠༤/༡༠༠༡	གསལ་རྒྱུང་བདེ་སྤྱིད་གླིང་རྫོང་ལོག།	༢༡༣,༥༣༡.༠༠༠	༢༡༣,༥༣༡.༠༠༠
༢༡༠.༠༥/༡༠༠༡	གསལ་རྒྱུང་དོ་བུམ་རྫོང་ལོག།	༢༧༧,༢༠༢.༢༧༠	༢༧༧,༢༠༢.༢༧༠
༢༡༠.༠༦/༡༠༠༢	གསལ་རྒྱུང་རྩ་རྩེ་རྫོང་ལོག།	༡༠༩,༢༡༤.༧༢༠	༡༠༩,༢༡༤.༧༢༠
༢༡༠.༠༧/༡༠༠༢	གསལ་རྒྱུང་དགེ་ལེགས་ལུག་རྫོང་ལོག།	༡༢༣,༩༤༣.༠༢༠	༡༢༣,༩༤༣.༠༢༠
༢༡༠.༠༨/༡༠༠༡	གསལ་རྒྱུང་ཉི་ལེ་རྫོང་ལོག།	༡༤༧,༣༩༧.༠༠༠	༡༤༧,༣༩༧.༠༠༠
༢༡༠.༠༩/༡༠༠༢	གསལ་རྒྱུང་འཛིགས་མེད་ཚོམ་གླིང་རྫོང་ལོག།	༡༧༡,༢༤༣.༢༥༠	༡༧༡,༢༤༣.༢༥༠
༢༡༠.༡༠/༡༠༠༢	གསལ་རྒྱུང་ལུ་ལུ་རྫོང་ལོག།	༡༡༧,༣༠༩.༠༠༠	༡༡༧,༣༠༩.༠༠༠
༢༡༠.༡༡/༡༠༠༡	གསལ་རྒྱུང་མེ་རླེ་རྫོང་ལོག།	༡༣༣,༣༢༡.༠༠༠	༡༣༣,༣༢༡.༠༠༠
༢༡༠.༡༢/༡༠༠༡	གསལ་རྒྱུང་གསལ་རྒྱུང་རྒྱུང་རྫོང་ལོག།	༡༤༡,༣༧༩.༠༠༠	༡༤༡,༣༧༩.༠༠༠
༢༡༠.༡༣/༡༠༠༢	གསལ་རྒྱུང་གམེར་གཞོང་རྫོང་ལོག།	༤༤,༩༡༤.༠༠༠	༤༤,༩༡༤.༠༠༠
༢༡༡.༠༡/༡༠༠༡	གཞལ་ལམ་སྤང་རྫོང་ལག་བདག་སྤྱོད་	༡༣,༥༠༤,༢༥༢.༠༠༠	༡༣,༥༠༤,༢༥༢.༠༠༠
༢༡༡.༠༡/༡༠༠༢	ལྷན་སྤྱོད་རྩེ་ལག།	༢,༢༡༧,༩༤༧.༥༥༠	༢,༢༡༧,༩༤༧.༥༥༠
༢༡༡.༠༢/༡༠༠༡	གཞལ་ལམ་སྤང་བར་དོ་རྫོང་ལོག།	༡༧༢,༧༥༠.༠༠༠	༡༧༢,༧༥༠.༠༠༠
༢༡༡.༠༣/༡༠༠༢	གཞལ་ལམ་སྤང་འབྲོག་ཀ་རྫོང་ལོག།	༢༥༧,༠༦༢.༠༠༠	༢༥༧,༠༦༢.༠༠༠
༢༡༡.༠༤/༡༠༠༡	གཞལ་ལམ་སྤང་ཉེ་རྫོང་རྫོང་ལོག།	༡༤༡,༤༢༢.༠༠༠	༡༤༡,༤༢༢.༠༠༠
༢༡༡.༠༥/༡༠༠༢	གཞལ་ལམ་སྤང་རང་ལྗོངས་རྫོང་ལོག།	༣༧༣,༢༣༣.༠༠༠	༣༧༣,༢༣༣.༠༠༠
༢༡༡.༠༦/༡༠༠༢	གཞལ་ལམ་སྤང་ཕངས་མཁར་རྫོང་ལོག།	༣༡༣,༢༣༧.༢༤༠	༣༡༣,༢༣༧.༢༤༠
༢༡༡.༠༧/༡༠༠༡	གཞལ་ལམ་སྤང་ཤིང་མཁར་རྫོང་ལོག།	༡༧༩,༢༠༧.༠༠༠	༡༧༩,༢༠༧.༠༠༠
༢༡༡.༠༨/༡༠༠༡	གཞལ་ལམ་སྤང་ཤིང་རྫོང་ལོག།	༢༧༩,༣༧༧.༠༠༠	༢༧༩,༣༧༧.༠༠༠
༢༡༡.༠༩/༡༠༠༢	གཞལ་ལམ་སྤང་སྤོང་ཤིང་རྫོང་ལོག།	༢༠༣,༧༡༩.༠༠༠	༢༠༣,༧༡༩.༠༠༠

ཕྱི་ལོ་ལྷན་	ལག་ལེན་ལས་ལྗོད།	འབྲུང་ཐོ།	སྤོང་ཐོ།
༧༡༢.༠༡/༡༠༠༡	ཁྲིང་གསལ་རྫོང་ལག་བདག་སྤྱོད།	༡༥,༤༣༣,༧༩༥.༠༠༠	༡༥,༤༣༣,༧༩༥.༠༠༠
༧༡༢.༠༢/༡༠༠༡	ཁྲིང་གསལ་བྲག་སྤྲེང་ཆོད་འོག།	༡༣༧,༩༩༤.༠༠༠	༡༣༧,༩༩༤.༠༠༠
༧༡༢.༠༣/༡༠༠༡	ཁྲིང་གསལ་སྐོར་ཕྱོག་ཆོད་འོག།	༡༢༩,༤༤༣.༠༠༠	༡༢༩,༤༤༣.༠༠༠
༧༡༢.༠༤/༡༠༠༡	ཁྲིང་གསལ་གྲུང་མཐིལ་ཆོད་འོག།	༡༤༩,༡༡༢.༠༠༠	༡༤༩,༡༡༢.༠༠༠
༧༡༢.༠༥/༡༠༠༡	ཁྲིང་གསལ་རྩལ་སྤྱི་ཆོད་འོག།	༢༠༣,༩༢༣.༠༠༠	༢༠༣,༩༢༣.༠༠༠
༧༡༢.༠༦/༡༠༠༡	ཁྲིང་གསལ་སྤངས་མི་སྤྱི་ཆོད་འོག།	༡༥༡,༠༣༠.༠༠༠	༡༥༡,༠༣༠.༠༠༠
༧༡༣.༠༡/༡༠༠༡	ལྷོ་ནུབ་ཕྱོང་ལག་བདག་སྤྱོད།	༡༧,༧༤༡,༩༩༥.༠༠༠	༡༧,༧༤༡,༩༩༥.༠༠༠
༧༡༣.༠༡/༢༠༠༢	ལྷོ་ནུབ་ཕྱོང་ལག་གི་སོ་ནམ་ཚོང་ལམ་དང་ཡར་འཕམ་རྒྱ་སྤྱོད་ལས་འགྲུལ།	༢༠༩,༤༣༩.༠༠༠	༢༠༩,༤༣༩.༠༠༠
༧༡༣.༠༡/༢༠༠༣	སོ་ནམ་ཚོང་འབྲེལ་དང་འཛོལ་ཡུལ་སྤྱོད་ལས་འགྲུལ་ལས་རིམ།	༢༩,༧༥༡.༠༠༠	༢༩,༧༥༡.༠༠༠
༧༡༣.༠༢/༡༠༠༡	ལྷོ་ནུབ་ཕྱོང་རྒྱ་རྒྱུ་ཆོད་འོག།	༥༣༣,༥༦༤.༠༠༠	༥༣༣,༥༦༤.༠༠༠
༧༡༣.༠༣/༡༠༠༡	ལྷོ་ནུབ་ཕྱོང་རྒྱ་རྒྱུ་ཆོད་འོག།	༡༤༤,༥༡༢.༠༠༠	༡༤༤,༥༡༢.༠༠༠
༧༡༣.༠༤/༡༠༠༡	ལྷོ་ནུབ་ཕྱོང་མཐོ་མ་ཆོད་འོག།	༣༧༣,༤༥༠.༠༠༠	༣༧༣,༤༥༠.༠༠༠
༧༡༣.༠༥/༡༠༠༡	ལྷོ་ནུབ་ཕྱོང་རྒྱ་རྒྱུ་ཆོད་འོག།	༡༩༥,༣༤༥.༠༠༠	༡༩༥,༣༤༥.༠༠༠
༧༡༣.༠༦/༡༠༠༡	ལྷོ་ནུབ་ཕྱོང་རྒྱ་རྒྱུ་ཆོད་འོག།	༣༤༣,༥༤༠.༠༠༠	༣༤༣,༥༤༠.༠༠༠
༧༡༣.༠༧/༡༠༠༡	ལྷོ་ནུབ་ཕྱོང་རྒྱ་རྒྱུ་ཆོད་འོག།	༡༤༧,༩༠༩.༠༠༠	༡༤༧,༩༠༩.༠༠༠
༧༡༣.༠༨/༡༠༠༡	ལྷོ་ནུབ་ཕྱོང་རྒྱ་རྒྱུ་ཆོད་འོག།	༡༩༣,༣༧༤.༠༠༠	༡༩༣,༣༧༤.༠༠༠
༧༡༣.༠༩/༡༠༠༡	ལྷོ་ནུབ་ཕྱོང་མཐོ་མ་ཆོད་འོག།	༥༡༤,༥༡༤.༠༠༠	༥༡༤,༥༡༤.༠༠༠
༧༡༤.༠༡/༡༠༠༡	མོང་སྐྱར་རྫོང་ལག་བདག་སྤྱོད།	༢༥,༤༡༤,༥༩༧.༠༠༠	༢༥,༤༡༤,༥༩༧.༠༠༠
༧༡༤.༠༡/༡༠༠༢	ལྷོ་ནུབ་ཕྱོང་ལེག་ཚང་ཆོད་འོག།	༢༡༠,༤༤༥.༤༢༠	༢༡༠,༤༤༥.༤༢༠
༧༡༤.༠༡/༢༠༠༢	མོང་སྐྱར་སོ་ནམ་ཚོང་ལམ་དང་ཡར་འཕམ་རྒྱ་སྤྱོད་ལས་འགྲུལ།	༥༥༣,༠༡༤.༠༠༠	༥༥༣,༠༡༤.༠༠༠
༧༡༤.༠༡/༢༠༠༣	སོ་ནམ་ཚོང་འབྲེལ་དང་འཛོལ་ཡུལ་སྤྱོད་ལས་འགྲུལ་ལས་རིམ།	༥༧,༡༥༣.༠༠༠	༥༧,༡༥༣.༠༠༠
༧༡༤.༠༢/༡༠༠༡	མོང་སྐྱར་བུ་ལམ་ཆོད་འོག།	༡༡༤,༤༧༡.༠༠༠	༡༡༤,༤༧༡.༠༠༠
༧༡༤.༠༣/༡༠༠༡	མོང་སྐྱར་ཆ་སྤྱོད་ཆོད་འོག།	༡༡༧,༤༥༥.༠༠༠	༡༡༧,༤༥༥.༠༠༠
༧༡༤.༠༤/༡༠༠༡	མོང་སྐྱར་ལྷགས་ས་མཐོང་ཆོད་འོག།	༡༥༡,༤༥༥.༠༠༠	༡༥༡,༤༥༥.༠༠༠
༧༡༤.༠༥/༡༠༠༡	མོང་སྐྱར་དགུ་མེད་ཆོད་འོག།	༢༣༧,༥༢༤.༠༠༠	༢༣༧,༥༢༤.༠༠༠
༧༡༤.༠༦/༡༠༠༡	མོང་སྐྱར་འབྲུལ་སྤྱོད་ཆོད་འོག།	༡༥༣,༩༤༡.༠༠༠	༡༥༣,༩༤༡.༠༠༠
༧༡༤.༠༧/༡༠༠༡	མོང་སྐྱར་དགོངས་འདུས་ཆོད་འོག།	༣༡༣,༢༤༧.༠༠༠	༣༡༣,༢༤༧.༠༠༠
༧༡༤.༠༨/༡༠༠༡	མོང་སྐྱར་འབྲུལ་མེད་ཆོད་འོག།	༡༤༤,༣༥༡.༠༠༠	༡༤༤,༣༥༡.༠༠༠
༧༡༤.༠༩/༡༠༠༡	མོང་སྐྱར་སྤྱོད་ས་མཐོང་ཆོད་འོག།	༡༩༤,༡༥༧.༠༠༠	༡༩༤,༡༥༧.༠༠༠



(དུལ་ལྷན་སྐྱོང་ལྷན་གྲོལ་བཤུན་པོ་)

ཕྱི་ལོ་ལྷན་པོ་	ལལ་ལེན་ལས་ལྷན་གྲོལ་བཤུན་པོ་	ལལ་ལྷན་གྲོལ་བཤུན་པོ་	སྐྱོང་ལྷན་གྲོལ་བཤུན་པོ་
༧༩.༠༥/༡༠༠༡	བསམ་སྒྲོལ་ལྷན་གྲོལ་བཤུན་པོ་	༢༠༩,༩༠༧.༡༤༠	༢༠༩,༩༠༧.༡༤༠
༧༩.༠༩/༡༠༠༡	བསམ་སྒྲོལ་སྐྱོང་ལྷན་གྲོལ་བཤུན་པོ་	༡༥༡,༩༡༩.༠༠༠	༡༥༡,༩༡༩.༠༠༠
༧༩.༠༧/༡༠༠༡	བསམ་སྒྲོལ་ལྷན་གྲོལ་བཤུན་པོ་	༣༡༣,༡༥༩.༠༠༠	༣༡༣,༡༥༩.༠༠༠
༧༩.༠༤/༡༠༠༡	བསམ་སྒྲོལ་མར་ཚ་ལ་ལྷན་གྲོལ་བཤུན་པོ་	༢༤༩,༥༩༢.༠༠༠	༢༤༩,༥༩༢.༠༠༠
༧༩.༠༩/༡༠༠༡	བསམ་སྒྲོལ་བདེ་བའི་ཐང་ལྷན་གྲོལ་བཤུན་པོ་	༡༧༠,༠༩༩.༠༠༠	༡༧༠,༠༩༩.༠༠༠
༧༩.༡༠/༡༠༠༡	བསམ་སྒྲོལ་ཨོ་འོ་ལྷན་གྲོལ་བཤུན་པོ་	༢༠༩,༤༩༢.༠༠༠	༢༠༩,༤༩༢.༠༠༠
༧༩.༡༡/༡༠༠༡	བསམ་སྒྲོལ་བསམ་རང་ལྷན་གྲོལ་བཤུན་པོ་	༧༩,༡༣༣.༠༠༠	༧༩,༡༣༣.༠༠༠
༧༩.༡༢/༡༠༠༡	བསམ་སྒྲོལ་གསེར་ཐིག་ལྷན་གྲོལ་བཤུན་པོ་	༣༡༤,༤༤༢.༠༠༠	༣༡༤,༤༤༢.༠༠༠
༧༩.༠༡/༡༠༠༢	བཀྲིས་སྐྱོང་ལྷན་གྲོལ་བཤུན་པོ་	༢༩,༤༢༣,༥༠༧.༧༧༠	༢༩,༤༢༣,༥༠༧.༧༧༠
༧༩.༠༡/༡༠༠༣	སལ་སྐྱོང་ལྷན་གྲོལ་བཤུན་པོ་	༡,༥༣༤,༩༠༠.༠༠༠	༡,༥༣༤,༩༠༠.༠༠༠
༧༩.༠༡/༡༠༠༤	ཁྱིམ་ཤིང་ལྷན་གྲོལ་བཤུན་པོ་	༢,༢༩༤,༥༡༩.༠༠༠	༢,༢༩༤,༥༡༩.༠༠༠
༧༩.༠༡/༡༠༠༥	ཁྱིམ་འོང་ལྷན་གྲོལ་བཤུན་པོ་	༧,༢༠༥,༠༡༩.༠༠༠	༧,༢༠༥,༠༡༩.༠༠༠
༧༩.༠༡/༡༠༠༦	བཀྲིས་སྐྱོང་ལྷན་གྲོལ་བཤུན་པོ་ ཚོང་ལས་ཤོ་སྐྱབས་དང་ཡར་ལམ་རྒྱ་སྐྱོང་ལས་ལྷན་གྲོལ་བཤུན་པོ་	༡༧༡,༩༩༩.༠༠༠	༡༧༡,༩༩༩.༠༠༠
༧༩.༠༡/༡༠༠༧	མོ་ནམ་ཚོང་ལས་དང་ཚོང་ལས་སྐྱོང་ལྷན་གྲོལ་བཤུན་པོ་	༢༩,༡༣༠.༠༠༠	༢༩,༡༣༠.༠༠༠
༧༩.༠༢/༡༠༠༡	བཀྲིས་སྐྱོང་བར་མཚམས་ལྷན་གྲོལ་བཤུན་པོ་	༩༧,༩༤༩.༠༠༠	༩༧,༩༤༩.༠༠༠
༧༩.༠༣/༡༠༠༡	བཀྲིས་སྐྱོང་ལྷན་གྲོལ་བཤུན་པོ་	༡༢༩,༣༢༩.༠༠༠	༡༢༩,༣༢༩.༠༠༠
༧༩.༠༤/༡༠༠༡	བཀྲིས་སྐྱོང་བཀའ་ལྷན་གྲོལ་བཤུན་པོ་	༡༤༥,༤༩༧.༠༠༠	༡༤༥,༤༩༧.༠༠༠
༧༩.༠༥/༡༠༠༡	བཀྲིས་སྐྱོང་ཀར་ལམ་ལྷན་གྲོལ་བཤུན་པོ་	༢༤༤,༤༤༤.༠༠༠	༢༤༤,༤༤༤.༠༠༠
༧༩.༠༦/༡༠༠༡	བཀྲིས་སྐྱོང་ལྷན་གྲོལ་བཤུན་པོ་	༡༩༥,༠༢༤.༠༠༠	༡༩༥,༠༢༤.༠༠༠
༧༩.༠༧/༡༠༠༡	བཀྲིས་སྐྱོང་ལྷན་གྲོལ་བཤུན་པོ་	༣༡༩,༡༤༡.༠༠༠	༣༡༩,༡༤༡.༠༠༠
༧༩.༠༨/༡༠༠༡	བཀྲིས་སྐྱོང་ལྷན་གྲོལ་བཤུན་པོ་	༢༠༥,༢༢༥.༠༠༠	༢༠༥,༢༢༥.༠༠༠
༧༩.༠༩/༡༠༠༡	བཀྲིས་སྐྱོང་ལྷན་གྲོལ་བཤུན་པོ་	༢༡༣,༣༠༣.༠༠༠	༢༡༣,༣༠༣.༠༠༠
༧༩.༡༠/༡༠༠༡	བཀྲིས་སྐྱོང་ལྷན་གྲོལ་བཤུན་པོ་	༢༠༡,༧༡༤.༠༠༠	༢༠༡,༧༡༤.༠༠༠
༧༩.༡༡/༡༠༠༡	བཀྲིས་སྐྱོང་ལྷན་གྲོལ་བཤུན་པོ་	༡༤༩,༤༧༤.༠༠༠	༡༤༩,༤༧༤.༠༠༠
༧༩.༡༢/༡༠༠༡	བཀྲིས་སྐྱོང་ལྷན་གྲོལ་བཤུན་པོ་	༢༣༤,༣༥༣.༠༠༠	༢༣༤,༣༥༣.༠༠༠
༧༩.༡༣/༡༠༠༡	བཀྲིས་སྐྱོང་ལྷན་གྲོལ་བཤུན་པོ་	༡༩༠,༤༧༦.༠༠༠	༡༩༠,༤༧༦.༠༠༠
༧༩.༡༤/༡༠༠༡	བཀྲིས་སྐྱོང་ལྷན་གྲོལ་བཤུན་པོ་	༢༧༠,༤༩༩.༠༠༠	༢༧༠,༤༩༩.༠༠༠
༧༩.༡༥/༡༠༠༡	བཀྲིས་སྐྱོང་ལྷན་གྲོལ་བཤུན་པོ་	༢༢༡,༤༠༩.༠༠༠	༢༢༡,༤༠༩.༠༠༠
༧༩.༡༦/༡༠༠༡	བཀྲིས་སྐྱོང་ལྷན་གྲོལ་བཤུན་པོ་	༢༤༤,༣༤༤.༠༠༠	༢༤༤,༣༤༤.༠༠༠

(དབུལ་གཏམ་སྤོང་ཕྱག་ནང་)

ཕྱི་ལོ་ལྟར་	ལག་ལེན་ལས་ཤུལ།	འབྲུང་ཐོ།	སྤོང་ཐོ།
༢༠༡༧/༢༠༡༧	ཐོ་སྤྲོད་ཚུལ་ལྟར་བཟང་གསུང་།	༡༠,༣༢༥,༩༢༥.༠༠༠	༡༠,༣༢༥,༩༢༥.༠༠༠
༢༠༡༧/༢༠༡༨	གྲིང་གཞི་རྒྱུ་ལྟར་།	༡,༠༡༧,༤༡༥.༤༠༠	༡,༠༡༧,༤༡༥.༤༠༠
༢༠༡༨/༢༠༡༧	ཐོ་སྤྲོད་སྤོང་ཐོ་ཆོད་འོག་།	༡༣༩,༩༧༥.༠༠༠	༡༣༩,༩༧༥.༠༠༠
༢༠༡༨/༢༠༡༧	ཐོ་སྤྲོད་ཅངས་ཆོད་འོག་།	༡༣༡,༤༡༧.༠༠༠	༡༣༡,༤༡༧.༠༠༠
༢༠༡༩/༢༠༡༧	ཐོ་སྤྲོད་དང་དཀའ་ལ་ཆོད་འོག་།	༡༠༥,༧༩༩.༠༠༠	༡༠༥,༧༩༩.༠༠༠
༢༠༡༩/༢༠༡༧	ཐོ་སྤྲོད་དགོ་བཤུན་ཆོད་འོག་།	༡༠༧,༩༡༥.༠༠༠	༡༠༧,༩༡༥.༠༠༠
༢༠༡༩/༢༠༡༧	ཐོ་སྤྲོད་ཀ་མང་ཆོད་འོག་།	༡༣༡,༣༣༡.༠༠༠	༡༣༡,༣༣༡.༠༠༠
༢༠༡༩/༢༠༡༧	ཐོ་སྤྲོད་གྲིང་གཞི་ཆོད་འོག་།	༩༡,༤༧༩.༠༠༠	༩༡,༤༧༩.༠༠༠
༢༠༡༩/༢༠༡༧	ཐོ་སྤྲོད་སྤོང་ཐོ་ཆོད་འོག་།	༣༧༢,༧༧༤.༤༠༠	༣༧༢,༧༧༤.༤༠༠
༢༠༡༩/༢༠༡༧	ཐོ་སྤྲོད་ན་འོ་ཆོད་འོག་།	༣༧,༤༩༢.༠༠༠	༣༧,༤༩༢.༠༠༠
༢༠༡༩/༢༠༡༨	མག་ལེན་ཚུལ་ལྟར་བཟང་གསུང་།	༩,༢༤༩,༩༩༡.༧༠༠	༩,༢༤༩,༩༩༡.༧༠༠
༢༠༡༩/༢༠༡༨	མག་ལེན་དགོན་ལ་སྤོང་ཆོད་འོག་།	༤༢,༩༤༩.༠༠༠	༤༢,༩༤༩.༠༠༠
༢༠༡༩/༢༠༡༨	མག་ལེན་དགོན་ལ་སྤོང་ཆོད་འོག་།	༧༧,༩༤༣.༠༠༠	༧༧,༩༤༣.༠༠༠
༢༠༡༩/༢༠༡༨	མག་ལེན་ལ་ལག་ཆོད་འོག་།	༡༠༣,༩༩༩.༠༠༠	༡༠༣,༩༩༩.༠༠༠
༢༠༡༩/༢༠༡༨	མག་ལེན་ལུ་ན་ཆོད་འོག་།	༩༣,༩༩༧.༠༠༠	༩༣,༩༩༧.༠༠༠
༢༠༢༠/༢༠༡༧	བཀྲིས་གཡང་ཕྱེ་ཚུལ་ལྟར་བཟང་གསུང་།	༡༩,༢༩༧,༥༡༣.༠༠༠	༡༩,༢༩༧,༥༡༣.༠༠༠
༢༠༢༠/༢༠༡༨	ཚོང་ལམ་གོ་སྐབས་དང་ཡུལ་འཕེལ་རྒྱ་སྤོང་ལས་འགུལ།	༧༤,༧༩༤.༠༠༠	༧༤,༧༩༤.༠༠༠
༢༠༢༠/༢༠༡༨	སོ་ནམ་ཚོང་འབྲེལ་དང་འཚོ་བ་ལྷན་ཐུབ་ཡུལ་དྲག་ལས་རིམ།	༡༧༩,༩༥༥.༠༠༠	༡༧༩,༩༥༥.༠༠༠
༢༠༢༠/༢༠༡༧	བཀྲིས་གཡང་ཕྱེ་འབྲེལ་སྤོང་ཆོད་འོག་།	༢༠༥,༩༥༢.༠༠༠	༢༠༥,༩༥༢.༠༠༠
༢༠༢༠/༢༠༡༧	བཀྲིས་གཡང་ཕྱེ་འཇམ་མཁའ་ཆོད་འོག་།	༡༩༤,༩༠༣.༠༠༠	༡༩༤,༩༠༣.༠༠༠
༢༠༢༠/༢༠༡༧	བཀྲིས་གཡང་ཕྱེ་ཁམས་མངའ་ཆོད་འོག་།	༡༧༡,༠༢༥.༠༠༠	༡༧༡,༠༢༥.༠༠༠
༢༠༢༠/༢༠༡༧	བཀྲིས་གཡང་ཕྱེ་རམ་སྤྲོད་ཆོད་འོག་།	༡༥༧,༢༠༧.༠༠༠	༡༥༧,༢༠༧.༠༠༠
༢༠༢༠/༢༠༡༧	བཀྲིས་གཡང་ཕྱེ་སྤོང་མཚོ་ཆོད་འོག་།	༡༢༢,༩༩༠.༠༠༠	༡༢༢,༩༩༠.༠༠༠
༢༠༢༠/༢༠༡༧	བཀྲིས་གཡང་ཕྱེ་སྤོང་ཞང་ཆོད་འོག་།	༡༩༥,༠༡༧.༠༠༠	༡༩༥,༠༡༧.༠༠༠
༢༠༢༠/༢༠༡༧	བཀྲིས་གཡང་ཕྱེ་ལ་ལང་ཆོད་འོག་།	༥༩,༧༡༩.༠༠༠	༥༩,༧༡༩.༠༠༠
༢༠༢༠/༢༠༡༧	བཀྲིས་གཡང་ཕྱེ་གཡང་ཕྱེ་ཆོད་འོག་།	༢༠༥,༡༤༤.༠༠༠	༢༠༥,༡༤༤.༠༠༠
<b>འབྲུང་ཐོ།</b>		<b>༡,༡༩༩,༢༠༤,༡༤༩.༣༧༠</b>	<b>༡,༡༩༩,༢༠༧,༤༤༩.༣༧༠</b>



རྒྱུ་རྒྱུ་ ༧ བཟུངས་ ཕྱི་ལོ་ ༡༠༡༥-༡༠༡༦ གི་ འབྲུང་ཐོ་དང་སྤོང་ཐོ་སྒྲིལ་ཆོག་པའི་

(དབུས་ཀྱི་སྤོང་ཐོ་ལྟར་དུ་)

ཕྱི་ལོ་ལྟར་	ལག་ལེན་ལས་ལུགས་	འབྲུང་ཐོ་	སྤོང་ཐོ་	ངེས་ཉིག་
༡༠༡.༠༡/༡༠༠༡	ཐོ་སྒྲིལ་མངའ་བདག་ཀྱི་ལོ་ལོ་ལོ་ལོ་		༩༦,༣༠༦.༠༠༠	-༩༦,༣༠༦.༠༠༠
༡༠༢.༠༡/༡༠༠༡	འབྲུག་ཀྱི་ལོ་ལོ་ལོ་ལོ་		༥༠༤,༥༤༤.༠༠༠	-༥༠༤,༥༤༤.༠༠༠
༡༠༣.༠༡/༡༠༠༡	ཐོ་སྒྲིལ་ཀྱི་ལོ་ལོ་ལོ་ལོ་		༡༩༥,༥༠༤.༣༡༠	-༡༩༥,༥༠༤.༣༡༠
༡༠༤.༠༡/༡༠༠༡	ཐོ་སྒྲིལ་ཀྱི་ལོ་ལོ་ལོ་ལོ་	༡,༤༤༩,༤༠༣.༩༠༠	༣,༣༣༩,༠༤༠.༤༠༠	-༡,༨༨༩,༦༣༦.༥༠༠
༡༠༥.༠༡/༡༠༠༡	ཐོ་སྒྲིལ་གཞི་རྒྱ་ལོ་ལོ་ལོ་ལོ་		༡,༠༢༤,༤༣༠.༠༠༠	-༡,༠༢༤,༤༣༠.༠༠༠
༡༠༦.༠༡/༡༠༠༢	ཐོ་སྒྲིལ་གཞི་རྒྱ་ལོ་ལོ་ལོ་ལོ་	༡,༠༡༥,༥༤༡.༣༤༠	༣,༠༣༡,༠༤༣.༣༤༠	-༢,༠༡༥,༥༠༢.༠༠༠
༡༠༧.༠༡/༡༠༠༢	མངའ་བདག་ཀྱི་ལོ་ལོ་ལོ་ལོ་		༡༢༤,༤༩༤.༠༠༠	-༡༢༤,༤༩༤.༠༠༠
༡༠༨.༠༡/༢༠༠༡	ཆོས་ལུགས་དང་འཕྲོད་བསྟེན་ལས་འགུལ་	༤༥,༠༠༠.༠༠༠	༣,༡༤༤,༠༠༠.༠༠༠	-༣,༠༩༩,༠༠༠.༠༠༠
༡༠༩.༠༡/༢༠༠༢	ཐོ་སྒྲིལ་གྱི་ལོ་ལོ་ལོ་ལོ་	༡,༤༣༤,༣༠༡.༤༠༠	༣,༣༤༤,༩༢༥.༣༥༠	-༡,༩༡༠,༦༢༤.༠༠༠
༡༠༩.༠༡/༡༠༠༡	ཐོ་སྒྲིལ་ཆེ་མཐོའི་ཁྲིམས་འདུན་	༠,༠༠༠.༠༠༠	༡༤,༠༠༠.༠༠༠	-༠,༠༠༠.༠༠༠
༡༠༩.༠༡/༡༠༠༤	སྤྱི་ལོ་ལོ་ལོ་ལོ་ལོ་		༠,༠༠༠	-༠,༠༠༠
༡༠༩.༠༡/༡༠༡༠	བསམ་ཚུལ་ལོ་ལོ་ལོ་ལོ་		༤༤,༠༣༣.༠༠༠	-༤༤,༠༣༣.༠༠༠
༡༠༩.༠༡/༡༠༡༣	ལོ་ལོ་ལོ་ལོ་ལོ་		༡༩,༤༤༢.༠༠༠	-༡༩,༤༤༢.༠༠༠
༡༠༩.༠༡/༡༠༡༤	ཀྲོང་གཞི་ལོ་ལོ་ལོ་ལོ་	༩,༡༡༡.༠༠༠	༡༤,༣༣༣.༠༠༠	-༩,༢༢༢.༠༠༠
༡༠༩.༠༡/༡༠༡༥	ཕན་དུ་གཏོང་ལོ་ལོ་ལོ་ལོ་		༡,༠༤༠.༠༣༠	-༡,༠༤༠.༠༣༠
༡༠༩.༠༡/༡༠༡༩	བུམ་ཐང་ལོ་ལོ་ལོ་ལོ་	༡༤,༩༢༤.༠༠༠	༡༤,༩༢༤.༠༠༠	༠.༠༠༠
༡༠༩.༠༡/༡༠༢༡	བཀྲིས་གཏུག་ལོ་ལོ་ལོ་ལོ་		༤,༣༣༣.༠༠༠	-༤,༣༣༣.༠༠༠
༡༠༩.༠༡/༡༠༢༤	རྫོང་ལོ་ལོ་ལོ་ལོ་		༣༤,༠༤༢.༠༠༠	-༣༤,༠༤༢.༠༠༠
༡༠༩.༠༡/༡༠༢༤	གསལ་སྤྱོད་ལོ་ལོ་ལོ་ལོ་		༣༤,༩༣༠.༠༠༠	-༣༤,༩༣༠.༠༠༠
༡༠༩.༠༡/༡༠༢༧	མངའ་བདག་ལོ་ལོ་ལོ་ལོ་	༤༤,༩༤༠.༠༠༠	༤,༤༤༡,༩༤༠.༣༤༠	-༤,༤༤༡,༩༤༠.༣༤༠
༡༠༩.༠༡/༢༠༠༡	མངའ་བདག་ལོ་ལོ་ལོ་ལོ་		༣,༤༣༣,༩༤༩.༠༠༠	-༣,༤༣༣,༩༤༩.༠༠༠
༡༠༩.༠༡/༢༠༠༤	མངའ་བདག་ལོ་ལོ་ལོ་ལོ་		༥༢༤,༩༩༩.༠༠༠	-༥༢༤,༩༩༩.༠༠༠
༡༠༩.༠༡/༢༠༠༤	མངའ་བདག་ལོ་ལོ་ལོ་ལོ་		༡,༣༤༤,༤༤༩.༠༠༠	-༡,༣༤༤,༤༤༩.༠༠༠
༡༠༩.༠༡/༡༠༠༡	ཀྱི་ལོ་ལོ་ལོ་ལོ་		༥༤༤,༣༤༤.༠༠༠	-༥༤༤,༣༤༤.༠༠༠
༡༠༩.༠༡/༢༠༠༣	ཀྱི་ལོ་ལོ་ལོ་ལོ་		༤༣༠,༥༡༠.༤༠༠	-༤༣༠,༥༡༠.༤༠༠
༡༠༩.༠༡/༢༠༠༤	ཀྱི་ལོ་ལོ་ལོ་ལོ་		༤༩༡,༤༡༡.༤༠༠	-༤༩༡,༤༡༡.༤༠༠
༡༠༩.༠༡/༡༠༠༡	དེ་ལོ་ལོ་ལོ་ལོ་		༡༤༠,༤༠༤.༤༠༠	-༡༤༠,༤༠༤.༤༠༠
༡༠༩.༠༡/༢༠༠༡	དེ་ལོ་ལོ་ལོ་ལོ་		༢༩,༤༣༣.༤༠༠	-༢༩,༤༣༣.༤༠༠
༡༠༩.༠༡/༡༠༠༡	ཐོ་སྒྲིལ་བཅའ་ལོ་ལོ་ལོ་ལོ་	༡,༩༡༠,༣༤༢.༠༠༠	༤,༤༡༤,༡༤༤.༣༤༠	-༢,༥༠༣,༨༠༢.༠༠༠
༡༡༠.༠༡/༡༠༠༡	ཀྱི་ལོ་ལོ་ལོ་ལོ་	༡༤,༤༣༤,༤༠༣.༤༠༠	༣༤,༠༠༠,༠༤༤.༤༠༠	-༡༩,༥༦༥,༦༤༠.༠༠༠
༡༡༠.༠༡/༡༠༠༢	འཕྲོད་བསྟེན་ཀྱི་ལོ་ལོ་ལོ་ལོ་		༤༤,༤༤༣.༣༤༠	-༤༤,༤༤༣.༣༤༠
༡༡༠.༠༡/༡༠༠༤	ལོ་ལོ་ལོ་ལོ་		༩,༤༠༤.༤༠༠	-༩,༤༠༤.༤༠༠

(དུལ་ཀམ་སྤོང་ཕྱག་ནང)

ཕྱིས་ཁ་ལང	ལག་ལེན་ལས་ཕྱན།	འབྲུང་ཐོ་	སྤོང་ཐོ་	ངེས་ཉིག།
110.01/1004	རྒྱབ་ཕྱོགས་རྩེ་ཕྱོགས་ ཕྱིས་ཞིབ་ཡོངས་ཁྱབ་ལས་ རྟོགས་ཡིག་ཚང།		100,000.000	-100,000.000
110.01/2001	ཐིམ་ཕུག་ཀླུའ་གཞུང་ཕྱིས་ཞིབ་དབང་འཛིན།		3,449,067.220	-3,449,067.220
111.01/1001	ཐིམ་ཕུག་ལྷན་རྒྱུས་གཞུང་ཚོགས་ཡིག་ཚང།	11,212.000	362,300.000	-297,066.000
111.01/2002	གཞུང་ལས་མི་མེད།		0.000	-0.000
111.01/2003	གཞུང་ལས་མི་མེད།		600,643.600	-600,643.600
112.01/1001	ཐིམ་ཕུག་ཁྲིམས་དོན་ཡིག་ཚང།		1,042,646.000	-1,042,646.000
112.01/2001	ཐིམ་ཕུག་རྩོད་དོན་ཡོངས་ཁྱབ་ཡིག་ཚང།		106,007.600	-106,007.600
112.01/1001	ཐིམ་ཕུག་ཨོ་ལིམ་ཡིག་ཚོགས་རྒྱུང།	140,000.000	4,046,212.240	-3,906,212.240
112.01/1001	ཚོང་ཁ་ལོང་འབེལ་ལྷན་ཚོགས།	210,420.000	3,423,640.000	-3,213,220.000
114.01/1001	ཐིམ་ཕུག་ཀླུའ་ཡོངས་ས་ཆ་ལྷན་ཚོགས།	12,967,076.000	19,109,442.000	-6,142,366.000
116.01/1001	ཐིམ་ཕུག་འབྲུག་ཞིབ་འཇུག་སློབ་ཤེས།		1,090,112.000	-1,090,112.000
117.01/1001	ཐིམ་ཕུག་དགའ་སྤྱི་དང་པལ་འཛིན་ས་ལྷན་ཚོགས།	10,400.000	20,400.000	-10,000.000
117.01/2006	ཐོང་གལ་ལས་དང་པལ་འཛིན་ཡར་རྒྱུས་ལས་རིམ།		3,676,420.400	-3,676,420.400
118.01/1001	ཐིམ་ཕུག་མཐའ་འཁོར་གནས་སྤངས་ལྷན་ཚོགས།	0.000	44,620.000	-44,620.000
118.01/2000	ཐིམ་ཕུག་མཐའ་འཁོར་གནས་སྤངས་ལྷན་ཚོགས་ཀྱི་ བཅོམ་རྒྱུ་དགོན་རྒྱུ་ལས་འགུལ།		3,200,220.000	-3,200,220.000
119.01/1001	ཐིམ་ཕུག་འཛིན་སྤྱོད་སློབ་ཤེས།		0.000	-0.000
119.01/2000	ཐིམ་ཕུག་འཛིན་སྤྱོད་སློབ་ཤེས།		3,000.000	-3,000.000
120.01/1001	ཐིམ་ཕུག་ཀླུའ་འཛིན་གཞུག་ལག་སློབ་སློབ།		124,000.000	-124,000.000
120.01/1002	བཀའ་ལུང་ཤེས་རབ་མཐོ་རིམ་སློབ་སློབ།		1,020,060.120	-1,020,060.120
120.01/1000	ཚོན་རིག་དང་འབྲུལ་རིག་མཐོ་རིམ་སློབ་སློབ།		0.000	-0.000
120.01/1004	སྤོང་ཤེས་རིག་མཐོ་རིམ་སློབ་སློབ།		4,224,112.000	-4,224,112.000
120.01/1006	བསམ་ཚེ་ཤེས་རིག་མཐོ་རིམ་སློབ་སློབ།	100,400.000	3,207,000.000	-3,106,600.000
120.01/1007	འཛིན་སྤྱོད་རྒྱུ་ཀླུའ་བཅོ་རིག་སློབ་སློབ།		4,104,000.000	-4,104,000.000
120.01/1008	དགའ་འདུ་ཚོང་རིག་མཐོ་རིམ་སློབ་སློབ།		3,000,000.000	-3,000,000.000
120.01/1011	རྒྱག་ཚེ་ལ་སྤོང་དང་ལས་སློབ་མཐོ་རིམ་སློབ་སློབ།		3,163,160.000	-3,163,160.000
120.01/2002	ཡོང་པའི་ས་རང་བཞིན་སྤྱོད་འབྲུང་ཐོ་སྤོང་མཐོ་རིམ་སློབ་ སློབ།		3,000,000.000	-3,000,000.000
121.01/2001	ཐིམ་ཕུག་ཕྱིས་དཔྱད་བཀོད་འཛིན།		122,000.000	-122,000.000
122.01/1001	འབྲུག་སློབ་ཤེས་བཀག་སྲོལ་ལས་སློབ།	13,000.000	0.000	-13,000.000
122.01/1001	འབྲུག་བཅོ་རྩོམ་བརྒྱུད་འབྲུག་དང་བཅོ་རྩོམ་བརྒྱུད་དབང་འཛིན།		3,220,000.000	-3,220,000.000
122.01/1001	ཐིམ་ཕུག་ཁྲིམས་སློབ་སློབ་སློབ།	2,000,000.000	11,040,107.400	-9,040,107.400
122.01/1002	ཕྱན་སྤོང་ཁྲིམས་སློབ་སློབ་སློབ།		3,000,000.000	-3,000,000.000
122.01/1003	བསམ་སྤོངས་ཁྲིམས་སློབ་སློབ་སློབ།		600,000.000	-600,000.000



(དངུལ་ཀྱི་སྒོ་བྱེད་ལཱ་གཞི)

ཕྱི་ལོ་ལྟངས་	ལག་ལེན་ལས་ལཱ་གྲུབ་	འབྲུང་ཚེ	སྒྲིབ་ཚེ	ངེས་ཉིག་
༢༠༡༧/༡༠༢༢	བུམ་ཐང་རྒྱལ་གཞུང་དུ་གཞུང་ལུགས་ལྟོན་		༡༩,༧༥༤.༠༠༠	-༡༩,༧༥༤.༠༠༠
༢༠༡༧/༢༠༠༧	ཐིམ་ཕུག་རྒྱུ་རྒྱུ་ལྟོན་ལས་ལཱ་ཚན་		༢༢,༥༤༩.༠༠༠	-༢༢,༥༤༩.༠༠༠
༢༠༡༧/༢༠༠༧	རྒྱུ་རྒྱུ་ལྟོན་ལས་ལཱ་ལྟངས་	༤༤,༤༧༩.༢༠༠	༢༥༩,༤༤༤.༠༧༠	-༢༡༠,༤༤༤.༠༧༠
༢༠༡༧/༢༠༡༢	པས་དུག་འཚལ་རྒྱུ་རྒྱུ་ལྟོན་		༢༠༠,༠༠༠.༠༠༠	-༢༠༠,༠༠༠.༠༠༠
༢༠༡༧/༢༠༡༥	ས་གནས་གཞུང་རྒྱུ་རྒྱུ་ལྟོན་ལས་ལཱ་ལྟངས་	༢༤,༧༥༤.༠༠༠	༤༠༢,༠༤༩.༩༤༠	-༣༧༧,༢༩༥.༩༤༠
༢༠༡༧/༢༠༡༧	དབང་འདུལ་རྒྱུ་རྒྱུ་ལྟོན་ལས་ལཱ་ལྟངས་	༡,༢༤༢,༢༠༠.༠༠༠	༢,༢༠༤,༠༤༢.༤༥༠	-༩༦༡,༨༤༢.༤༥༠
༢༠༡༧/༢༠༡༩	སྒོ་རྒྱུ་རྒྱུ་རྒྱུ་ལྟོན་ལས་ལཱ་ལྟངས་	༢,༠༠༠.༠༠༠	༢༡༤,༢༢༤.༠༠༠	-༢༡༢,༢༢༤.༠༠༠
༢༠༡༧/༢༠༢༠	པ་རྒྱུ་རྒྱུ་ལྟོན་ལས་ལཱ་ལྟངས་		༤,༥༥༧,༥༤༩.༠༠༠	-༤,༥༥༧,༥༤༩.༠༠༠
༢༠༡༧/༢༠༢༡	མག་ལས་རྒྱུ་རྒྱུ་ལྟོན་ལས་ལཱ་ལྟངས་	༡,༠༥༠.༠༠༠	༢༧,༧༠༩,༠༤༥.༠༠༠	-༢༧,༧༠༩,༠༤༥.༠༠༠
༢༠༡༧/༢༠༢༢	གསར་སྐྱེ་རྒྱུ་རྒྱུ་ལྟོན་ལས་ལཱ་ལྟངས་	༤༡༤,༢༢༠.༠༠༠	༡,༢༠༢,༥༤༢.༤༥༠	-༧༨༨,༣༢༢.༤༥༠
༢༠༢༠/༡༠༠༧	དངུལ་རྒྱུ་རྒྱུ་ལྟོན་	༥༧༢,༤༤༤.༥༠༠	༤༡,༠༢༤,༤༤༤.༤༥༠	-༤༠,༤༥༢,༠༠༠.༤༥༠
༢༠༢༠/༡༠༠༢	དམངས་རྒྱུ་རྒྱུ་ལྟོན་	༡,༠༢༡,༧༥༤.༠༠༠	༡༢,༢༢༤,༩༢༤.༠༠༠	-༡༡,༢༠༣,༡༧༠.༠༠༠
༢༠༢༠/༡༠༠༢	འཚར་དངུལ་ལྟོན་	༢,༢༠༤,༩༠༢.༤༤༠	༡,༡༧༤,༥༤༢.༤༥༠	༡,༠༣༠,༣༦༠.༠༠༠
༢༠༢༠/༡༠༠༤	འོང་འབབ་དང་ཅ་དམ་ལས་ལྟོན་		༡༤༤,༧༠༤.༥༠༠	-༡༤༤,༧༠༤.༥༠༠
༢༠༢༠/༡༠༠༥	གཞུང་ཆས་ལས་ལྟོན་	༢,༢༧༤.༠༠༠	༡༤༢,༢༢༤.༠༠༠	-༡༤༠,༩༥༠.༠༠༠
༢༠༢༠/༡༠༠༦	དམངས་རྒྱུ་རྒྱུ་ལྟོན་	༢༠༠,༠༠༠,༠༠༠.༠༠༠	༤༠༠,༤༤༩,༡༢༡.༤༤༠	-༢༠༠,༤༤༩,༡༢༡.༤༤༠
༢༠༢༠/༡༠༠༤	ཕུན་སྲིད་ལྟོན་ལས་ལྟོན་ལས་ལྟོན་		༡༤,༩༢༤.༠༠༠	-༡༤,༩༢༤.༠༠༠
༢༠༢༠/༡༠༠༩	དགུ་ལོགས་ཕུག་ལྟོན་ལས་ལྟོན་ལས་ལྟོན་		༩༤༤,༥༢༤.༠༠༠	-༩༤༤,༥༢༤.༠༠༠
༢༠༢༠/༡༠༡༠	བསམ་སྲོལ་ལྟོན་ལས་ལྟོན་ལས་ལྟོན་		༤༤༤,༤༤༤.༤༤༠	-༤༤༤,༤༤༤.༤༤༠
༢༠༢༠/༡༠༡༡	བསམ་སྲོལ་ལྟོན་ལས་ལྟོན་ལས་ལྟོན་		༧,༢༢༢.༤༤༠	-༧,༢༢༢.༤༤༠
༢༠༢༠/༡༠༡༤	བུམ་ཐང་ལྟོན་ལས་ལྟོན་ལས་ལྟོན་		༤༤༤,༤༤༤.༠༠༠	-༤༤༤,༤༤༤.༠༠༠
༢༠༢༠/༡༠༡༦	གཞུང་ཆས་ལས་ལྟོན་		༤,༠༠༤,༩༢༠.༤༤༠	-༤,༠༠༤,༩༢༠.༤༤༠
༢༠༢༠/༡༠༡༩	ཀོ་ལ་ཀ་ཏ་མཉམ་འབྲེལ་དང་བརྒྱུ་རྒྱུ་ལྟོན་	༢༠,༤༠༠.༠༠༠	༢༠,༤༠༠.༠༠༠	༠.༠༠༠
༢༠༢༠/༡༠༠༧	ཕྱི་འབྲེལ་རྒྱུ་ལྟོན་	༢༧༤,༤༢༤.༢༤༠	༩,༢༤༤,༢༤༠.༤༤༠	-༩,༠༠༠,༤༢༤.༠༠༠
༢༠༢༠/༡༠༠༢	ཞི་ལོ་ལྟོན་གསར་སྐྱེ་ལས་ལྟོན་	༢༢༤,༥༤༠.༤༤༠	༤,༩༩༩,༢༢༠.༤༤༠	-༤,༧༧༤,༦༧༠.༠༠༠
༢༠༢༠/༡༠༠༢	ཇི་ཞི་ལྟོན་གསར་སྐྱེ་ལས་ལྟོན་		༡༧,༩༤༤,༠༠༢.༤༤༠	-༡༧,༩༤༤,༠༠༢.༤༤༠
༢༠༢༠/༡༠༠༤	ཞི་ལོ་ལྟོན་གསར་སྐྱེ་ལས་ལྟོན་	༡,༩༩༧,༤༠༢.༠༠༠	༡༠,༡༤༠,༤༤༠.༠༠༠	-༨,༡༤༢,༤༤༠.༠༠༠
༢༠༢༠/༡༠༠༥	རྒྱ་ཀླུ་ལས་ལྟོན་	༢,༤༢༠,༧༡༩.༡༠༠	༢,༧༠༩,༥༤༠.༡༠༠	༢༨༨,༨༢༠.༠༠༠
༢༠༢༠/༡༠༠༦	ཀྱ་ལོ་ལྟོན་གསར་སྐྱེ་ལས་ལྟོན་	༢,༤༢༤,༢༤༩.༢༤༠	༥,༥༤༤,༧༠༧.༤༤༠	-༣,༡༢༠,༤༥༨.༢༤༠
༢༠༢༠/༡༠༠༧	འོང་ལྟོན་གསར་སྐྱེ་ལས་ལྟོན་	༤,༤༢༢,༢༤༡.༤༠༠	༢༠༤,༤༡༤.༠༠༠	༤,༢༡༧,༨༢༦.༤༠༠
༢༠༢༠/༡༠༠༤	ཀོ་ལ་ཀ་ཏ་ལས་ལྟོན་		༢༡༧,༢༤༤.༡༠༠	-༢༡༧,༢༤༤.༡༠༠
༢༠༢༠/༡༠༠༩	བར་ལོ་ལྟོན་གསར་སྐྱེ་ལས་ལྟོན་	༥༩༢,༢༢༢.༤༢༠	༢,༠༤༢,༢༢༢.༤༢༠	-༡,༤༥༠,༠༠༠.༤༢༠
༢༠༢༠/༡༠༠༧	སོ་ཞུ་དང་ཞུ་ལས་ལྟོན་	༤༧,༢༢༩.༠༠༠	༡,༡༠༢,༥༤༤.༤༤༠	-༡,༠༥༥,༣༡༥.༤༤༠

(དུལ་ལྷན་པོར་ཕྱག་ཇུང་།)

རྩིས་ཁུངས་	ལག་ལེན་ལས་ལུགས་	འབྲུང་ཐོ་	སྤོང་ཐོ་	ངེས་ཉིག་།
༢༠༤.༠༧/༡༠༠༢	སོ་ཁྲིམ་ལས་ཁུངས་།	༦,༤༤༣,༢༧༧.༣༠༠	༣༢,༢༤༤,༤༤༤.༤༤༠	-༢༥,༨༠༡,༡༦༧.༡༤༠
༢༠༤.༠༧/༡༠༠༣	སློབ་ཤོར་ལས་ཁུངས་།		༣༤༦,༧༤༣.༠༧༠	-༣༤༦,༧༤༣.༠༧༠
༢༠༤.༠༧/༡༠༠༤	ནགས་ཚལ་དང་སྤྱི་དུང་ལས་ཁུངས་།		༣,༣༧༤,༤༣༤.༧༤༠	-༣,༣༧༤,༤༣༤.༧༤༠
༢༠༤.༠༧/༡༠༠༥	རང་བཞིན་སྤྲོད་འབྲུང་ཐོན་སྐྱེད་ལེན་འཛུགས་ལྷན་ཚོགས་།	༥༤༧,༥༠༤.༠༠༠	༤༣༤,༧༤༤.༠༠༠	-༡༡༢,༧༤༤.༠༠༠
༢༠༤.༠༧/༡༠༠༦	འབྲུག་སོ་ཁྲིམ་དང་བཟའ་ཚེས་ཁྲིམས་དོན་འབབ་འཛིན་།	༤༥༠,༧༧༣.༣༠༠	༧,༣༣༤,༤༤༧.༠༠༠	-༦,༨༨༣,༦༧༣.༧༠༠
༢༠༤.༠༧/༡༠༠༧	སུག་རྩི་ཐང་སྐྱེ་ལྷན་རིགས་སྤྱེ་བུ་།	༥༠,༥༠༣.༠༠༠	༧,༤༤༣,༧༤༣.༠༠༠	-༧,༣༩༣,༢༤༠.༠༠༠
༢༠༤.༠༧/༡༠༠༨	སྤོ་རོ་སོ་ཁྲིམ་འཕུལ་ཚེས་ལྷེ་བུ་།		༧,༤༤༣,༤༤༣.༠༠༠	-༧,༤༤༣,༤༤༣.༠༠༠
༢༠༤.༠༧/༡༠༠༩	སྤོ་རོ་སོ་ཁྲིམ་འཕུལ་ཚེས་ལྷེ་བུ་།		༧,༤༤༣,༤༤༣.༠༠༠	-༧,༤༤༣,༤༤༣.༠༠༠
༢༠༤.༠༧/༡༠༡༠	བུམ་ཐང་དང་བུམ་ཕྱོགས་སོ་ཁྲིམ་འཕུལ་ཚེས་ལས་ལུགས་།		༧༤༣,༤༧༣.༠༠༠	-༧༤༣,༤༧༣.༠༠༠
༢༠༤.༠༧/༡༠༡༡	སེམས་རྟོགས་མིང་རིགས་སྤྱང་སྤྱོད་ལྷེ་བུ་།		༣,༤༧༣,༤༤༣.༤༤༠	-༣,༤༧༣,༤༤༣.༤༤༠
༢༠༤.༠༧/༡༠༡༢	སེམས་རྟོགས་ལ་ས་གཞི་སྤྱང་སྤྱོད་ལྷེ་བུ་།		༣,༣༣༣,༠༠༣.༠༤༠	-༣,༣༣༣,༠༠༣.༠༤༠
༢༠༤.༠༧/༡༠༡༣	སློབ་ཤོར་འཛིན་བསྐྱེད་ལྷེ་བུ་།		༤,༤༣༣,༠༠༠.༠༠༠	-༤,༤༣༣,༠༠༠.༠༠༠
༢༠༤.༠༧/༡༠༡༤	རྒྱ་བཞེད་ལྷེ་བུ་།	༣༣༤,༤༣༤.༤༤༠	༣༧,༤༤༣,༤༤༣.༤༤༠	-༣༧,༡༠༩,༠༠༩.༠༠༠
༢༠༤.༠༧/༡༠༡༥	བུམ་ཐང་རྒྱ་དང་བར་འོན་སྤྱི་ལོ་གསོ་སྤྱོད་ལས་རིམ་།		༧,༤༣༣,༧༤༣.༠༠༠	-༧,༤༣༣,༧༤༣.༠༠༠
༢༠༤.༠༧/༡༠༡༦	འོད་གསལ་སྤྱང་སྤོ་རོ་གསོ་སྤྱོད་ལས་རིམ་།	༤༤,༣༣༣.༤༤༠	༤,༤༤༣,༣༣༣.༤༤༠	-༤,༣༩༩,༠༠༠.༠༠༠
༢༠༤.༠༧/༡༠༡༧	བུམ་ཐང་རྒྱ་ཆུག་གོང་འཕེལ་ལས་རིམ་།	༣,༤༤༣,༠༠༠.༠༠༠	༧,༤༣༣,༣༣༣.༠༠༠	-༤,༣༣༣,༣༣༣.༠༠༠
༢༠༤.༠༧/༡༠༡༨	ལྷང་ཕྱོགས་སློབ་ཤོར་གོང་འཕེལ་ལྷེ་བུ་།		༧༣༣,༣༣༣.༠༠༠	-༧༣༣,༣༣༣.༠༠༠
༢༠༤.༠༧/༡༠༡༩	སྤོ་རོ་ལྷང་ཕྱོགས་བྱ་གསོ་སྤྱོད་ལྷེ་བུ་།		༤༤,༤༠༠.༠༠༠	-༤༤,༤༠༠.༠༠༠
༢༠༤.༠༧/༡༠༢༠	ཐང་རྒྱ་ལྷུག་ལ་ཕག་གསོ་སྤྱོད་ལྷེ་བུ་།	༣༤༧,༣༣༣.༠༠༠	༤༠,༣༣༣,༣༣༣.༠༠༠	-༤༠,༠༠༦,༠༠༦.༠༠༠
༢༠༤.༠༧/༡༠༢༡	བུམ་ཐང་ལྷུག་གསོ་སྤྱོད་ལང་།		༤༤༤,༠༠༠.༠༠༠	-༤༤༤,༠༠༠.༠༠༠
༢༠༤.༠༧/༡༠༢༢	བུམ་ཐང་བར་འོན་སྤྱི་ལོ་གསོ་སྤྱོད་ལང་།	༤༤,༣༣༣.༠༠༠	༧,༣༣༣,༣༣༣.༤༤༠	-༧,༢༨༩,༠༠༦.༤༤༠
༢༠༤.༠༧/༡༠༢༣	བསམ་ཚུལ་སྤོ་རོ་གསོ་སྤྱོད་ལང་།		༣༣༣,༣༣༣.༠༠༠	-༣༣༣,༣༣༣.༠༠༠
༢༠༤.༠༧/༡༠༢༤	གཞུགས་སྤྱང་ལྷང་ཕྱོགས་སློབ་ཤོར་གོང་འཕེལ་ལྷེ་བུ་།		༣༣,༣༣༣.༠༠༠	-༣༣,༣༣༣.༠༠༠
༢༠༤.༠༧/༡༠༢༥	རྩི་མ་ལ་ལ་ལྷང་ཕྱོགས་བརྟམ་དང་ཕྱང་ལང་།	༤༤༣,༣༣༣.༠༠༠	༣,༣༣༣,༣༣༣.༠༠༠	-༣,༠༠༠,༠༠༠.༠༠༠
༢༠༤.༠༧/༡༠༢༦	གསར་སྤྱང་བྱ་གསོ་སྤྱོད་ལང་།		༤༤,༣༣༣,༣༣༣.༤༤༠	-༤༤,༣༣༣,༣༣༣.༤༤༠
༢༠༤.༠༧/༡༠༢༧	བུམ་ཐང་ལྷང་ཕྱོགས་བརྟམ་དང་ཕྱང་ལང་།		༤,༣༣༣,༣༣༣.༤༤༠	-༤,༣༣༣,༣༣༣.༤༤༠
༢༠༤.༠༧/༡༠༢༨	ཕུན་སྤྱོད་སློབ་ཤོར་མཛོད་ཀྱང་ལྷེ་བུ་།		༤༣,༣༣༣.༤༤༠	-༤༣,༣༣༣.༤༤༠
༢༠༤.༠༧/༡༠༢༩	རྒྱ་གྲངས་ལྷེ་བུ་།		༣༣,༣༣༣.༤༤༠	-༣༣,༣༣༣.༤༤༠
༢༠༤.༠༧/༡༠༣༠	ཐང་ལ་བོ་ལྷང་ཕྱོགས་སྤྱོད་ལྷེ་བུ་།	༣༣༣,༣༣༣.༤༤༠	༣,༣༣༣,༣༣༣.༤༤༠	-༣,༠༠༠,༠༠༠.༠༠༠
༢༠༤.༠༧/༡༠༣༡	སྤྱི་ལོ་གསོ་སྤྱོད་ལྷེ་བུ་།		༣,༣༣༣,༣༣༣.༠༠༠	-༣,༣༣༣,༣༣༣.༠༠༠
༢༠༤.༠༧/༡༠༣༢	ཨོ་རོ་དང་མོན་ལས་སྤྱོད་ལང་།	༣༣,༣༣༣.༠༠༠	༣,༣༣༣,༣༣༣.༠༠༠	-༣,༣༠༠,༠༠༠.༠༠༠
༢༠༤.༠༧/༡༠༣༣	བུམ་ཐང་ལྷང་ཕྱོགས་སྤྱོད་ལྷེ་བུ་།		༣༣,༣༣༣.༠༠༠	-༣༣,༣༣༣.༠༠༠
༢༠༤.༠༧/༡༠༣༤	གཞུགས་སྤྱང་བ་མོན་གསོ་སྤྱོད་ལང་།		༣༣,༣༣༣.༠༠༠	-༣༣,༣༣༣.༠༠༠
༢༠༤.༠༧/༡༠༣༥	གཞུགས་སྤྱང་ལྷང་ཕྱོགས་ནགས་ཚལ་ཡིག་ཚང་།	༤༣༣,༣༣༣.༤༤༠	༣,༣༣༣,༣༣༣.༤༤༠	-༣,༣༣༣,༣༣༣.༤༤༠

(དུས་ཤམ་སྒྲིབ་མཁུ་བྱ་བ)

རྩིས་ཁུལ་གྱི་ཕྱི་ཕོད་ཀྱི་ཚིག་གི་སྐོར་ལྟར་གྱི་གྲྲིབ་མཁུ་བྱ་བ	ལག་ལེན་ལས་ཀྱི་གྲྲིབ་མཁུ་བྱ་བ	འབྲུང་ཚེ	སྒྲིབ་ཚེ	ཇི་སྐོར་གྱི་ལོ་རྒྱུས་སྐོར་བྱ་བ།
༡༠༥.༠༧/༡༠༣༡	འཛིག་པའི་མེད་མེད་དང་ཕྱུག་གྱི་བྱེད་པ།	༨༡༩,༤༠༣.༩༧༠	༧,༩༠༤,༧༨༩.༠༠༠	-༧,༡༢༤,༩༩༢.༠༩༠
༡༠༥.༠༧/༡༠༣༢	འབྲུམ་མེད་གྲྲིབ་པའི་དྲུག་པའི་ལྷན་པོ།	༡༧༩,༡༣༠.༠༠༠	༥༣༡,༦༠༤.༠༠༠	-༣༥༢,༤༧༤.༠༠༠
༡༠༥.༠༧/༡༠༣༣	མག་པའི་འཛིག་པའི་མེད་དོན་ཀྱི་ལོ་རྒྱུས་སྐོར་བྱ་བ།		༥༡༩,༥༤༠.༨༨༠	-༥༡༩,༥༤༠.༨༨༠
༡༠༥.༠༧/༡༠༤༠	དགོ་ལོག་པའི་ཕྱུག་ཀྱི་ལྷན་པོ་ལྷན་པའི་ལྷན་པོ།		༨༤,༨༡༣.༤༧༠	-༨༤,༨༡༣.༤༧༠
༡༠༥.༠༧/༡༠༤༡	ལྷ་རྒྱུ་བའི་འཛིག་པའི་ལོ་རྒྱུས་སྐོར་བྱ་བ།		༧༣,༩༡༠,༧༩༧.༠༠༠	-༧༣,༩༡༠,༧༩༧.༠༠༠
༡༠༥.༠༧/༡༠༤༢	དགོ་ལོག་པའི་ཕྱུག་པའི་ལྷན་པོའི་ལྷན་པོ།		༤༤༩,༥༠༤.༠༠༠	-༤༤༩,༥༠༤.༠༠༠
༡༠༥.༠༧/༡༠༤༣	དབང་འདུས་ལུང་ཕྱུག་པའི་ལྷན་པོའི་ལྷན་པོ།	༡༠༤,༡༧༣.༠༠༠	༧,༩༡༠,༠༠༤.༠༠༠	-༧,༨༠༥,༨༣༡.༠༠༠
༡༠༥.༠༧/༡༠༤༤	མིའི་ཕྱུག་ལུང་ཕྱུག་པའི་ལྷན་པོའི་ལྷན་པོ།		༥,༧༠༠,༨༤༠.༠༠༠	-༥,༧༠༠,༨༤༠.༠༠༠
༡༠༥.༠༧/༡༠༤༥	བཞེས་སྤོངས་ལྷན་པོའི་ལྷན་པོའི་ལྷན་པོ།		༣༠༠,༠༠༠.༠༠༠	-༣༠༠,༠༠༠.༠༠༠
༡༠༥.༠༧/༡༠༤༦	བསམ་ཀྱི་ལུང་ཕྱུག་པའི་ལྷན་པོའི་ལྷན་པོ།	༡༦,༩༤༧.༠༠༠	༧,༧༤༦,༦༣༡.༧༠༠	-༧,༥༧༦,༦༨༤.༠༠༠
༡༠༥.༠༧/༡༠༤༧	བསམ་སྤོངས་ལུང་ཕྱུག་པའི་ལྷན་པོའི་ལྷན་པོ།	༧༤༠,༠༠༠.༠༠༠	༥༣༠,༨༣༤.༠༠༠	-༢༠༩,༡༦༦.༠༠༠
༡༠༥.༠༧/༡༠༤༨	སྐྱ་རོ་ལུང་ཕྱུག་པའི་ལྷན་པོའི་ལྷན་པོ།	༡༧༩,༤༡༤.༠༠༠	༧,༤༦༣,༦༠༢.༠༤༠	-༧,༢༨༤,༡༨༨.༠༤༠
༡༠༥.༠༧/༡༠༤༩	མོང་སྤོངས་ལུང་ཕྱུག་པའི་ལྷན་པོའི་ལྷན་པོ།		༧,༢༦༤,༣༢༧.༤༠༠	-༧,༢༦༤,༣༢༧.༤༠༠
༡༠༥.༠༧/༡༠༥༠	གསར་སྤོངས་ལྷན་པོའི་ལྷན་པོའི་ལྷན་པོ།		༣,༦༦༡,༤༤༡.༤༣༠	-༣,༦༦༡,༤༤༡.༤༣༠
༡༠༥.༠༧/༡༠༥༡	ཕྱི་རོ་ལུང་ཕྱུག་པའི་ལྷན་པོའི་ལྷན་པོ།		༣༠,༠༠༠.༠༠༠	-༣༠,༠༠༠.༠༠༠
༡༠༥.༠༧/༡༠༥༢	བུམ་ཐང་ལུང་ཕྱུག་པའི་ལྷན་པོའི་ལྷན་པོ།	༤,༠༠༧.༠༠༠	༧༨,༠༤༧.༠༠༠	-༧༤,༠༤༠.༠༠༠
༡༠༥.༠༧/༡༠༥༣	མིའི་ཕྱུག་ལྷན་པོའི་ལྷན་པོའི་ལྷན་པོའི་ལྷན་པོ།		༥༠,༩༡༧,༡༠༦.༦༣༠	-༥༠,༩༡༧,༡༠༦.༦༣༠
༡༠༥.༠༧/༡༠༥༤	བུམ་ཐང་དབང་ལྷན་པོའི་ལྷན་པོ།		༩༢༠,༦༣༠.༠༠༠	-༩༢༠,༦༣༠.༠༠༠
༡༠༥.༠༧/༡༠༥༥	བ་འཛོ་རང་བཞིན་སྤོངས་ལུང་ཕྱུག་པའི་ལྷན་པོའི་ལྷན་པོ།	༧,༠༠༠.༠༠༠.༠༠༠	༧༣,༧༩༠,༠༢༤.༤༤༠	-༦༦,༧༩༠,༠༢༤.༤༤༠
༡༠༥.༠༧/༡༠༥༦	བུམ་ཐང་རང་བཞིན་སྤོངས་ལུང་ཕྱུག་པའི་ལྷན་པོའི་ལྷན་པོ།		༣༢,༦༤༤,༤༤༩.༠༠༠	-༣༢,༦༤༤,༤༤༩.༠༠༠
༡༠༥.༠༧/༡༠༥༧	འོད་གསལ་ལྷན་པོའི་རང་བཞིན་སྤོངས་ལུང་ཕྱུག་པའི་ལྷན་པོའི་ལྷན་པོ།	༩༤༣,༤༧༧.༧༤༠	༤,༩༢༤,༤༧༧.༧༤༠	-༤,༩༢༠,༠༠༠.༠༠༠
༡༠༥.༠༧/༡༠༥༨	མེད་མེད་ལྷན་པོའི་རང་བཞིན་སྤོངས་ལུང་ཕྱུག་པའི་ལྷན་པོའི་ལྷན་པོ།		༩,༥༢༧,༡༥༧.༤༦༠	-༩,༥༢༧,༡༥༧.༤༦༠
༡༠༥.༠༧/༡༠༥༩	སྐྱ་རོ་ལྷན་པོའི་ལྷན་པོའི་ལྷན་པོ།		༣,༧༠༠.༠༠༠.༠༠༠	-༣,༧༠༠.༠༠༠.༠༠༠
༡༠༥.༠༧/༡༠༦༠	མོང་ལྷན་པོའི་ལྷན་པོའི་ལྷན་པོ།		༤༤,༠༤༠.༠༠༠	-༤༤,༠༤༠.༠༠༠
༡༠༥.༠༧/༡༠༦༡	དགོ་ལོག་པའི་ཕྱུག་པའི་ལྷན་པོའི་ལྷན་པོ།	༥༤,༤༩༦.༠༠༠	༩,༦༡༩,༡༤༦.༤༩༠	-༩,༥༦༤,༦༥༠.༤༩༠
༡༠༥.༠༧/༡༠༦༢	བང་ལྷན་པོའི་ལྷན་པོའི་ལྷན་པོ།		༧༩,༧༢༤,༧༧༧.༤༧༠	-༧༩,༧༢༤,༧༧༧.༤༧༠
༡༠༥.༠༧/༡༠༦༣	དགོ་ལོག་པའི་ཕྱུག་པའི་ལྷན་པོའི་ལྷན་པོ།		༣༤༣,༤༤༡.༠༠༠	-༣༤༣,༤༤༡.༠༠༠
༡༠༥.༠༧/༡༠༦༤	ལུང་ཕྱུག་པའི་ལྷན་པོའི་ལྷན་པོའི་ལྷན་པོ།		༥༣,༩༩༥.༩༤༠	-༥༣,༩༩༥.༩༤༠
༡༠༥.༠༧/༡༠༦༥	གསར་སྤོངས་ལྷན་པོའི་ལྷན་པོའི་ལྷན་པོ།	༧༩༣,༥༠༠.༠༠༠	༥༤༣,༥༠༠.༠༠༠	-༢༥༠,༠༠༠.༠༠༠
༡༠༥.༠༧/༢༠༠༣	བུམ་ཐང་དབང་ལྷན་པོའི་ལྷན་པོའི་ལྷན་པོའི་ལྷན་པོ།	༡༡,༥༠༤.༤༧༠	༧,༦༠༤,༦༠༦.༧༠༠	-༧,༤༨༩,༡༠༢.༢༣༠
༡༠༥.༠༧/༢༠༠༤	སྐྱ་རོ་ལྷན་པོའི་ལྷན་པོའི་ལྷན་པོ།		༨,༨༡༣,༤༧༩.༠༠༠	-༨,༨༡༣,༤༧༩.༠༠༠



(དབུས་ཀྱི་སྤྲོད་སྤྲོང་གི་ཚན་པ)

ཕྱི་སྔོན་འཇགས་	ལག་ལེན་ལས་ཁུངས་	འབྲུང་ཚེ	སྤྲོད་ཚེ	དུས་འཁལ་གྱི་
༢༠༠༦.༠༧/༡༠༠༡	ཞབས་དྲོག་ལྷན་ཁག་ཡིག་ཚང་།	༤,༤༤༣,༢༧༤.༦༧༠	༢༢,༤༠༩,༠༦༩.༧༧༠	-༡༤,༩༦༦,༧༩༥.༡༠༠
༢༠༠༦.༠༧/༡༠༠༢	ལམ་སེལ་ལས་ཁུངས་།	༡༩,༠༦༢,༡༢༦.༠༠༠	༢༡,༩༧༤,༣༦༩.༧༦༠	-༢,༩༡༢,༢༤༣.༧༦༠
༢༠༠༦.༠༧/༡༠༠༣	བརྗོད་འགྲེལ་ལས་ཁུངས་།	༡,༧༠༤,༣༤༥.༧༧༠	༣༠,༢༧༠,༩༤༤.༦༦༠	-༢༨,༥༦༦,༦༠༠.༩༩༠
༢༠༠༦.༠༧/༡༠༠༤	ས་གནས་འཁོར་ལམ་རྒྱུ་སྐྱོད་ལས་ཚན་།	༩༤༣,༩༡༠.༠༠༠	༤,༤༠༠,༤༣༤.༠༣༠	-༣,༤༥༦,༥༢༤.༠༣༠
༢༠༠༦.༠༧/༡༠༠༥	ཡོད་པའི་ས་གནས་འཁོར་ལམ་རྒྱུ་སྐྱོད་ལས་ཚན་།	༤༥༤,༠༩༢.༡༣༠	༡༤༢,༥༤༠,༧༠༠.༧༤༠	-༡༣༧,༤༤༨,༦༠༨.༦༡༠
༢༠༠༦.༠༧/༡༠༠༦	བཀོད་སྤྲོད་ས་གནས་འཁོར་ལམ་རྒྱུ་སྐྱོད་ལས་ཚན་།	༧༤༦,༨༡༧.༠༠༠	༡༧,༤༠༩,༡༤༤.༧༦༠	-༡༦,༦༦༢,༣༢༧.༧༦༠
༢༠༠༦.༠༧/༡༠༠༧	ཕུན་སྲིད་ས་གནས་འཁོར་ལམ་རྒྱུ་སྐྱོད་ལས་ཚན་།		༥༥,༠༢༦,༦༠༧.༠༠༠	-༥༥,༠༢༦,༦༠༧.༠༠༠
༢༠༠༦.༠༧/༡༠༠༨	གསར་སྤྲོད་ས་གནས་འཁོར་ལམ་རྒྱུ་སྐྱོད་ལས་ཚན་།	༥,༤༤༥,༦༦༥.༢༠༠	༡༤,༧༤༩,༧༤༤.༢༠༠	-༩,༣༠༤,༠༧༩.༠༠༠
༢༠༠༦.༠༧/༡༠༠༩	གྲོང་མེའི་ཐང་ས་གནས་འཁོར་ལམ་རྒྱུ་སྐྱོད་ལས་ཚན་།	༢༧,༤༤༤,༣༧༠.༥༦༠	༥༧,༦༣༣,༥༤༢.༧༧༠	-༣༠,༡༨༩,༡༧༢.༢༠༠
༢༠༠༦.༠༧/༡༠༡༠	གྲོང་གསལ་ས་གནས་འཁོར་ལམ་རྒྱུ་སྐྱོད་ལས་ཚན་།	༥༥༤,༠༩༤.༠༠༠	༥༢,༦༦༦,༣༦༩.༠༠༠	-༥༢,༡༡༢,༢༧༥.༠༠༠
༢༠༠༦.༠༧/༡༠༡༡	ཐོན་ཕྱོགས་ས་གནས་འཁོར་ལམ་རྒྱུ་སྐྱོད་ལས་ཚན་།	༥,༡༤༧,༡༤༩.༦༦༠	༩༥,༤༤༡,༣༤༤.༤༠༠	-༩༠,༢༩༤,༡༩༤.༧༤༠
༢༠༠༦.༠༧/༡༠༡༢	ཕུན་སྲིད་མཚོ་མོ་འཁོར་ལམ་	༡,༦༩༦,༤༠༤.༠༠༠	༦༡༠,༤༤༦,༡༡༡.༠༣༠	-༦༠༨,༧༤༩,༧༠༧.༠༣༠
༢༠༠༦.༠༧/༡༠༡༣	གཞིས་ཆགས་ལས་ཁུངས་།	༤༤༤,༠༠༠.༠༠༠	༤,༧༠༤,༧༠༤.༢༦༠	-༤,༢༦༠,༧༠༤.༢༦༠
༢༠༠༦.༠༧/༡༠༡༤	ཕྱོད་ཕྱོགས་-སྤྲོད་སྤྲོད་དང་མཉམ་སྲིད་ལྟེ་གཤམ་འཁོར་ལམ་ལས་ཁུངས་འགྲེལ་གྱི་འཛིན་སྐྱོང་ཡིག་ཚང་།	༥༡༡,༤༩༢.༩༠༠	༡༠,༡༣༥,༠༤༡.༩༠༠	-༩,༦༢༣,༥༤༩.༠༠༠
༢༠༠༦.༠༧/༡༠༡༥	བསམ་སྐྱོད་ས་གནས་འཁོར་ལམ་རྒྱུ་སྐྱོད་ལས་ཚན་།	༡,༠༣༣,༡༣༦.༠༠༠	༣༦,༧༩༢,༤༢༢.༠༠༠	-༣༥,༧༥༩,༢༨༦.༠༠༠
༢༠༠༦.༠༧/༢༠༠༡	ཐོན་ཕྱོགས་མཉམ་སྲིད་ལས་ཁུངས་ ༡ པ།	༣༧༠.༠༠༠	༢༠༩,༠༢༤.༡༧༠	-༢༠༨,༦༥༤.༡༧༠
༢༠༠༦.༠༧/༢༠༠༢	གྲོང་མེའི་ཐང་ རྒྱལ་པོའི་ཞིང་དང་ལམ་འཁོར་ལམ་ལས་ཁུངས་།	༤,༤༣༥,༦༣༤.༦༧༠	༢༦,༧༠༠,༧༧༩.༣༧༠	-༢༢,༢༦༥,༡༤༤.༧༠༠
༢༠༠༦.༠༧/༢༠༠༣	འབྲུག་གི་ཞོན་ལྷོ་གོང་འཕེལ་ལས་ཁུངས་གཉིས་པ།		༩༩,༣༤༧.༠༠༠	-༩༩,༣༤༧.༠༠༠
༢༠༠༦.༠༧/༢༠༠༤	འཁོར་ལམ་ཡོད་པའི་འཕེལ་ལས་ཁུངས་གཉིས་པ།	༡,༤༠༩,༤༠༤.༢༧༠	༤༤,༤༤༠,༤༠༤.༦༦༠	-༤༣,༠༣༡,༠༠༠.༣༩༠
༢༠༠༦.༠༧/༢༠༠༥	འབྲུག་གི་ཞོན་ལྷོ་གོང་འཕེལ་ལས་ཁུངས་གཉིས་པ།		༤,༤༤༤,༥༤༤.༡༤༠	-༤,༤༤༤,༥༤༤.༡༤༠
༢༠༠༦.༠༧/༢༠༠༦	ཕྱོད་ཕྱོགས་ལུ་འཁོར་ལམ་གོང་འཕེལ་སྐྱོད་ལས་ཁུངས་དབུལ་ཕོང་སྐྱོད་ལས་ཁུངས་།		༦,༠༢༧.༠༠༠	-༦,༠༢༧.༠༠༠
༢༠༠༦.༠༧/༢༠༠༧	བརྗོད་འགྲེལ་ལས་ཁུངས་།		༣,༤༡༦,༤༤༢.༥༠༠	-༣,༤༡༦,༤༤༢.༥༠༠
༢༠༠༦.༠༧/༢༠༠༨	ཨོ་ཨམ་ཨའི་ཨོ་-འབྲུག་གཞུང་གི་ལས་ཁུངས་ དར་དཀར་དཔལ་ལ།	༢༣,༧༤༤,༥༩༠.༠༠༠	༡༥,༧༤༤,༥༩༠.༥༠༠	༨,༠༠༠,༠༠༠.༥༠༠
༢༠༠༦.༠༧/༢༠༠༩	ལམ་སེལ་ལས་ཁུངས་ཀྱི་ ས་སེལ་ལས་ཁུངས་ དེ་མཚུགས་ -ཨོ་ཨོ་/༢༡༤༩ ཇི་-༠༠༤།		༡,༡༢༤,༢༢༤.༡༧༠	-༡,༡༢༤,༢༢༤.༡༧༠
༢༠༠༧.༠༧/༡༠༠༡	བརྒྱུད་འབྲེལ་རྒྱུ་ལག་།		༣,༦༩༤.༣༤༠	-༣,༦༩༤.༣༤༠
༢༠༠༧.༠༧/༡༠༠༢	མཉམ་སྲིད་སྐྱོད་ལས་ཁུངས་།	༡,༡༤༩,༣༠༧.༧༧༠	༣༩,༤༡༢,༥༠༧.༤༤༠	-༣༨,༢༦༣,༡༩༩.༦༧༠
༢༠༠༧.༠༧/༡༠༠༣	འཁོར་ལམ་ཉེན་སྲུང་དང་སྐྱོད་ལས་ཁུངས་དབང་འཛིན་།		༣,༢༤༩,༤༧༦.༠༠༠	-༣,༢༤༩,༤༧༦.༠༠༠
༢༠༠༧.༠༧/༡༠༠༤	ཕུན་སྲིད་ལུང་ཕྱོགས་སྐྱོད་ལས་ཁུངས་ཡིག་ཚང་།	༢༠,༦༤༠.༠༠༠	༡༧༥,༡༢༠.༠༠༠	-༡༥༤,༤༨༠.༠༠༠
༢༠༠༧.༠༧/༡༠༠༥	དགོས་ཤིང་སྤྲོད་ལུང་ཕྱོགས་སྐྱོད་ལས་ཁུངས་ཡིག་ཚང་།	༢,༧༥༠.༠༠༠	༥,༤༠༣.༣༦༠	-༣,༦༥༣.༣༦༠
༢༠༠༧.༠༧/༡༠༠༦	བསམ་སྐྱོད་ལུང་ཕྱོགས་སྐྱོད་ལས་ཁུངས་ཡིག་ཚང་།		༦༠,༠༢༤.༠༠༠	-༦༠,༠༢༤.༠༠༠
༢༠༠༧.༠༧/༡༠༠༧	བརྗོད་འགྲེལ་ལས་ཁུངས་།	༢,༢༠༤,༧༤༡.༥༠༠	༤,༠༧༣,༠༧༩.༤༠༠	-༡,༨༦༨,༣༣༧.༩༠༠



(དབུས་ཀྱི་སྤྱོད་སྤྲོད་ལྟར་དུ་)

ཕྱི་ལོ་ལྟར་	ལག་ལེན་ལས་ལུང་།	འབྲུང་ཚེ	སྤྱོད་ཚེ	ངེས་ཉིག་།
༢༠༧.༠༧/༡༠༠༤	བརྗོད་པའི་བརྗོད་པའི་ལུང་།	༩༢༣,༣༤༤.༠༠༠	༣,༠༧༩,༩༤༤.༠༠༠	-༡,༠༤༤,༤༤༤.༠༠༠
༢༠༧.༠༧/༡༠༡༠	མོང་སྐྱར་ལུང་ཕྱོགས་སྐྱེལ་འདྲེན་ཡིག་ཚང་།		༡༦༣,༤༣༢.༧༠༠	-༡༦༣,༤༣༢.༧༠༠
༢༠༧.༠༧/༢༠༠༢	བརྗོད་པའི་ལུང་ལུང་།		༡,༠༤༡,༤༤༤.༠༠༠	-༡,༠༤༡,༤༤༤.༠༠༠
༢༠༧.༠༧/༢༠༠༤	བརྗོད་པའི་ལུང་ལུང་ལུང་ལུང་།		༩༤༠,༢༤༤.༣༦༠	-༩༤༠,༢༤༤.༣༦༠
༢༠༧.༠༧/༢༠༠༥	མཁའ་མོག་སྐྱེལ་འདྲེན་ལས་ལུང་།		༧,༤༧༣,༤༤༤.༠༠༠	-༧,༤༧༣,༤༤༤.༠༠༠
༢༠༤.༠༧/༡༠༠༡	གསོ་བ་ལྷན་ཁག་།	༡,༤༢༤,༤༤༤.༤༠༠	༡༣,༦༡༣,༤༤༤.༧༤༠	-༡༢,༡༨༩,༣༢༠.༣༤༠
༢༠༤.༠༧/༡༠༠༢	མི་མང་གསོ་བའི་ཞབས་ཏྲུག་ལས་ལུང་།		༡༦༤,༧༢༢.༠༠༠	-༡༦༤,༧༢༢.༠༠༠
༢༠༤.༠༧/༡༠༠༣	སྐྱོན་བཅོས་ཞབས་ཏྲུག་ལས་ལུང་།	༤,༡༦༠,༩༤༠.༤༩༠	༡༤,༩༡༧,༧༤༩.༣༩༠	-༡༠,༧༥༦,༨༢༩.༩༠༠
༢༠༤.༠༧/༡༠༠༤	མོང་སྐྱར་ལུང་ཕྱོགས་གཙོ་བོ་བསྐྱེད་སྐྱོན་ལུང་།		༡,༤༠༦,༠༤༠.༠༠༠	-༡,༤༠༦,༠༤༠.༠༠༠
༢༠༤.༠༧/༡༠༠༦	དགེ་ལེགས་དབུས་ཕྱོགས་གཙོ་བོ་སྐྱེད་སྐྱོན་ལུང་།	༩༣,༣༧༢.༩༩༠	༤༦༦,༡༦༤.༩༤༠	-༤༧༢,༧༩༡.༩༥༠
༢༠༤.༠༧/༡༠༠༧	དགེ་ལེགས་ཕྱོགས་ཚད་ནད་བཀག་སྐོབ་ལས་ལུང་།	༣༤,༠༤༧.༦༩༠	༧༦,༡༡༧.༣༤༠	-༣༢,༠༦༩.༦༥༠
༢༠༤.༠༧/༡༠༠༩	ཕུན་གླིང་སྐྱོན་ལུང་ལུང་།	༡༠,༣༤༤.༠༠༠	༦,༦༦༧,༡༡༤.༩༤༠	-༦,༦༦༦,༧༧༣.༩༤༠
༢༠༤.༠༧/༡༠༡༠	ཕུན་གླིང་སྐྱོན་ལུང་ལུང་།	༡,༡༩༣,༤༠༠.༠༠༠	༣,༤༤༣,༦༢༤.༠༠༠	-༢,༢༥༠,༢༢༤.༠༠༠
༢༠༤.༠༧/༡༠༡༡	ནང་པའི་སྐྱོན་ལུང་ལུང་།	༡༡༤,༠༦༧.༠༠༠	༡༣༦,༦༩༧.༡༢༠	-༡༢༢,༦༣༠.༡༢༠
༢༠༤.༠༧/༡༠༡༢	སྐྱོན་ལུང་ལུང་ལུང་ལུང་ལུང་ལུང་།	༡༤,༤༩༤,༣༤༧.༠༤༠	༣༢,༧༤༣,༤༩༤.༠༤༠	-༡༨,༢༤༩,༡༤༧.༠༠༠
༢༠༤.༠༧/༢༠༠༡	གསོ་བ་ལྷན་ཁག་།		༢༡༧,༤༤༠.༠༠༠	-༢༡༧,༤༤༠.༠༠༠
༢༠༤.༠༧/༢༠༠༢	གསོ་བ་ལྷན་ཁག་།	༤༣,༡༧༦.༠༠༠	༤༤,༡༣༠.༠༠༠	-༡,༠༤༦.༠༠༠
༢༠༤.༠༧/༢༠༠༤	ཨམ་སྐྱེལ་ཕྱོགས་སྐྱེལ་དང་ཚབ་ཞུགས་ཡིག་ཚང་།		༡༡,༤༤༩.༠༠༠	-༡༡,༤༤༩.༠༠༠
༢༠༤.༠༧/༢༠༠༥	འབྲུབ་བཀག་སྐོབ་ལུང་ལུང་ལུང་ལུང་།		༣༦༦,༦༩༠.༤༤༠	-༣༦༦,༦༩༠.༤༤༠
༢༠༤.༠༧/༢༠༠༩	དགེ་ལེགས་ཕྱོགས་དབུས་ཕྱོགས་གཙོ་བོ་བསྐྱེད་སྐྱོན་ལུང་ལུང་།		༡༡,༦༡༦,༦༩༦.༠༠༠	-༡༡,༦༡༦,༦༩༦.༠༠༠
༢༠༤.༠༧/༢༠༡༡	ཐིམ་ཕུག་སྐྱོན་ལུང་ལུང་།	༡༤༤,༤༧༣.༢༠༠	༡,༡༤༤,༦༣༦.༢༠༠	-༡,༠༠༠,༡༦༣.༠༠༠
༢༠༤.༠༧/༢༠༡༦	གསོ་བ་ལྷན་ཁག་ལུ་སྐྱེལ་སྐྱོན་ལུང་ལུང་།		༣༦༡,༤༤༩.༢༤༠	-༣༦༡,༤༤༩.༢༤༠
༢༠༤.༠༧/༢༠༡༧	ཕུན་གླིང་ཕྱོགས་ལས་ལུང་།		༣༣༦,༣༡༤.༠༠༠	-༣༣༦,༣༡༤.༠༠༠
༢༠༤.༠༧/༢༠༢༠	འཛིགས་མེད་ཚེ་དཔེ་བུ་གཙོ་བོ་བསྐྱེད་སྐྱོན་ལུང་ལུང་།	༡༠,༣༠༩,༣༤༣.༩༤༠	༤,༣༣༦,༧༣༦.༡༤༠	༦,༠༧༢,༦༠༣.༠༠༠
༢༠༤.༠༧/༢༠༢༡	མི་མང་གསོ་བའི་བརྗོད་པའི་བརྗོད་པའི་ལུང་།		༡༠,༤༤༣,༤༤༩.༠༠༠	-༡༠,༤༤༣,༤༤༩.༠༠༠
༢༠༤.༠༧/༢༠༢༢	བསམ་ཚུལ་ལུང་ལུང་ལུང་ལུང་།	༣,༣༩༦,༦༩༠.༠༠༠	༡༡,༤༤༣,༦༩༦.༠༠༠	-༨,༠༤༧,༠༠༦.༠༠༠
༢༠༤.༠༧/༢༠༢༤	གསོ་བའི་གཞི་རྒྱ་ལུང་ལུང་ལུང་ལུང་།		༦,༤༦༦,༡༠༢.༠༠༠	-༦,༤༦༦,༡༠༢.༠༠༠
༢༠༩.༠༧/༡༠༠༡	ཤེས་རིག་ལྷན་ཁག་ཡིག་ཚང་།	༤,༤༩༤,༤༤༩.༩༢༠	༧,༤༤༩,༣༡༧.༤༤༠	-༣,༩༥༤,༨༦༧.༥༢༠
༢༠༩.༠༧/༡༠༠༢	ན་ལོན་དང་མཚོ་རིམ་ཤེས་རིག་ལས་ལུང་།	༧,༤༠༠.༠༠༠	༤,༦༩༤,༣༢༤.༤༦༠	-༤,༦༨༧,༩༢༤.༤༦༠
༢༠༩.༠༧/༡༠༠༣	སྤོབ་གྲུའི་ཤེས་རིག་ལས་ལུང་།	༤,༠༦༣,༦༢༤.༡༤༠	༡༦,༩༤༧,༤༤༩.༣༤༠	-༡༢,༨༨༣,༨༢༥.༢༠༠
༢༠༩.༠༧/༡༠༠༤	ན་གཞོན་ལས་སྐྱེལ་དང་ཚུལ་རིགས་ལས་ལུང་།		༡,༡༤༣,༦༢༦.༣༠༠	-༡,༡༤༣,༦༢༦.༣༠༠
༢༠༩.༠༧/༡༠༠༡	ཤེས་རིག་ལྷན་ཁག་ལུ་སྐྱེལ་སྐྱོན་ལུང་ལུང་།	༣,༤༠༤,༡༡༤.༡༤༠	༡༡,༩༤༣,༡༠༢.༣༠༠	-༨,༥༣༩,༠༠༨.༡༤༠
༢༠༩.༠༧/༡༠༠༢	ཕུན་གླིང་ཕྱོགས་ལས་ལུང་།		༣,༤༤༠,༧༤༤.༩༠༠	-༣,༤༤༠,༧༤༤.༩༠༠

(དངུལ་ཀྲམ་སྤྲོད་ཕྱག་ནང་།)

རྩིས་ཁ་ཡང་ན	ལག་ལེན་ལས་ཐུན།	འབྲུང་ཚེ	སྤྲོད་ཚེ	ངེས་ཉིག།
༢༠༩.༠༧/༢༠༠༩	ན་ལོན་དྲང་མཚོ་རིམ་ཤེས་རིག་ལས་ཁུངས་ཀྱི་ སྤོབ་གཉེར་གྲགས་རམ་ལས་ཚན།		༡༠༩,༢༦༡,༤༠༠	-༡༠༩,༢༦༡,༤༠༠
༢༠༩.༠༧/༢༠༠༧	ཨ་ལོའི་སྤྲོད་སྤྲོད་མ་དངུལ་ ཡུ་ཨེས་ཨེ་གྲོགས་ལས་འགུལ།		༢༠༥,༤༤༡,༠༠༠	-༢༠༥,༤༤༡,༠༠༠
༢༠༩.༠༧/༢༠༠༤	ན་གཞོན་དྲང་ཕྱི་རིགས་ལས་ཁུངས།	༤,༣༩༩.༠༠༠	༡༢,༤༩༠.༠༠༠	-༤,༤༩༡.༠༠༠
༢༡༠.༠༧/༡༠༠༡	ལུ་གཡོག་ལྷན་ཁག།		༤༧,༢༠༠.༠༠༠	-༤༧,༢༠༠.༠༠༠
༢༡༠.༠༧/༡༠༠༢	མི་སྤོབས་ལས་ཁུངས།		༢༧,༠༦༤.༠༠༠	-༢༧,༠༦༤.༠༠༠
༢༡༠.༠༧/༡༠༠༩	གཡོག་འབྲེལ་ཤེས་ཚད་སྤྲོད་འབྲེལ་གྱི་ཚད།		༢,༧༡༧,༠༠༠.༠༠༠	-༢,༧༡༧,༠༠༠.༠༠༠
༢༡༠.༠༧/༡༠༠༤	ལས་མི་ལས་ཁུངས།		༢,༤༦༠,༠༠༠.༠༠༠	-༢,༤༦༠,༠༠༠.༠༠༠
༢༡༠.༠༧/༡༠༠༥	ལུ་གཡོག་ལས་ཁུངས།	༧༠༤,༧༥༠.༠༠༠	༤,༤༤༡,༤༤༤.༧༤༠	-༣,༧༣༦,༦༩༤.༧༤༠
༢༡༠.༠༧/༡༠༠༤	བཀྲིས་གཡང་ཕྱི་བཟོ་རིག་བརྒྱུ་གསུམ་སྤྲོད་འབྲེལ།		༢,༧༤༣.༠༠༠	-༢,༧༤༣.༠༠༠
༢༡༠.༠༧/༡༠༠༧	ཐེན་ཕུག་བཟོ་རིག་བརྒྱུ་གསུམ་སྤྲོད་འབྲེལ།	༡༢,༠༠༠.༠༠༠	༢༤,༠༠༠.༠༠༠	-༡༢,༠༠༠.༠༠༠
༢༡༠.༠༧/༡༠༡༠	ཁྲ་ཐུང་གཡོག་འབྲེལ་སྤྲོད་བརྒྱུ་གསུམ་སྤྲོད་འབྲེལ།		༡༢༠,༧༡༡.༠༠༠	-༡༢༠,༧༡༡.༠༠༠
༢༡༠.༠༧/༡༠༡༢	འཛིགས་མེད་རྩི་རྩི་དཔལ་སྤྲོད་བརྒྱུ་གསུམ་སྤྲོད་བརྒྱུ་གསུམ་སྤྲོད་འབྲེལ་འབྲེལ།		༤༢,༡༡༤.༧༩༠	-༤༢,༡༡༤.༧༩༠
༢༡༠.༠༧/༡༠༡༩	ཆུ་སྤྲོད་གཡོག་འབྲེལ་སྤྲོད་བརྒྱུ་གསུམ་སྤྲོད་འབྲེལ།		༢༡,༢༢༠.༤༤༠	-༢༡,༢༢༠.༤༤༠
༤༠༧.༠༧/༡༠༠༧	ཆུ་ཁ་རྒྱུ་ལག་བདག་སྤྲོད།	༧,༡༠༧,༤༩༡.༤༠༠	༤༡,༤༤༩,༤༤༤.༤༠༠	-༣༤,༣༤༡,༩༥༣.༠༠༠
༤༠༧.༠༧/༡༠༠༩	ཕུན་ཚོགས་སྤྲོད་དུང་ལག།		༢,༢༢༠,༤༧༩.༠༠༠	-༢,༢༢༠,༤༧༩.༠༠༠
༤༠༧.༠༨/༡༠༠༧	ཆུ་ཁ་བསམ་འབེལ་སྤྲོད་ཆེད་འོག།	༢,༩༠༠.༠༠༠	༢,༤༦༧,༤༩༤.༠༠༠	-༢,༤༦༤,༥༩༤.༠༠༠
༤༠༧.༠༩/༡༠༠༧	ཆུ་ཁ་བོད་ལོ་ཆེད་འོག།		༢,༤༤༢,༤༠༩.༠༠༠	-༢,༤༤༢,༤༠༩.༠༠༠
༤༠༧.༠༤/༡༠༠༧	ཆུ་ཁ་སྤྲོད་མཚམས་ཆ་ཆེད་འོག།		༡༡༩,༢༩༧.༠༠༠	-༡༡༩,༢༩༧.༠༠༠
༤༠༧.༠༥/༡༠༠༧	ཆུ་ཁ་གདུང་ན་ཆེད་འོག།		༡,༡༠༠,༢༤༤.༠༠༠	-༡,༡༠༠,༢༤༤.༠༠༠
༤༠༧.༠༦/༡༠༠༧	ཆུ་ཁ་དགོ་སྤྲོད་ཆེད་འོག།		༡,༤༤༩,༤༡༤.༠༠༠	-༡,༤༤༩,༤༡༤.༠༠༠
༤༠༧.༠༧/༡༠༠༧	ཆུ་ཁ་དར་ལ་ཆེད་འོག།	༡༡༠,༤༠༩.༠༠༠	༧,༠༠༧,༢༢༡.༠༠༠	-༦,༨༩༦,༨༡༢.༠༠༠
༤༠༧.༠༤/༡༠༠༧	ཆུ་ཁ་དགོ་ལྷན་ཁ་ཆེད་འོག།		༡,༤༩༩,༡༤༢.༠༠༠	-༡,༤༩༩,༡༤༢.༠༠༠
༤༠༧.༠༩/༡༠༠༧	ཆུ་ཁ་རྒྱུ་ལག་བདག་ཆེད་འོག།		༤༤༤,༤༤༢.༠༠༠	-༤༤༤,༤༤༢.༠༠༠
༤༠༧.༡༠/༡༠༠༧	ཆུ་ཁ་ལོག་ཅིན་ཆེད་འོག།		༡,༤༡༢,༤༤༤.༠༠༠	-༡,༤༡༢,༤༤༤.༠༠༠
༤༠༧.༡༡/༡༠༠༧	ཆུ་ཁ་སྤྲོད་ལྷན་ཁ་ཆེད་འོག།	༤༠,༩༩༩.༠༠༠	༤༤༡,༤༡༡.༠༠༠	-༣༩༬,༤༡༢.༠༠༠
༤༠༧.༡༢/༡༠༠༧	ཆུ་ཁ་ཕུན་ཚོགས་སྤྲོད་ཆེད་འོག།		༢,༢༤༣,༤༤༢.༠༠༠	-༢,༢༤༣,༤༤༢.༠༠༠
༤༠༨.༠༧/༡༠༠༧	ཆུ་རྒྱུ་ལག་བདག་སྤྲོད།	༩༤༧,༩༡༠.༤༢༠	༢༤,༡༤༤,༢༧༤.༩༤༠	-༢༣,༡༩༦,༣༦༤.༥༢༠
༤༠༨.༠༨/༡༠༠༧	ཆུ་སྤྲོད་ཆེད་འོག།		༧༢༧,༤༤༤.༠༠༠	-༧༢༧,༤༤༤.༠༠༠
༤༠༨.༠༩/༡༠༠༧	ཆུ་གསར་སྤྲོད་ཆེད་འོག།		༤༠༤,༠༤༢.༠༠༠	-༤༠༤,༠༤༢.༠༠༠
༤༠༨.༠༥/༡༠༠༧	ཆུ་ས་མ་ཆེད་འོག།		༧༤༧,༠༠༤.༠༠༠	-༧༤༧,༠༠༤.༠༠༠
༤༠༨.༠༦/༡༠༠༧	ཆུ་དཔལ་སྤྲོད་ཆེད་འོག།		༤༢༤,༠༤༤.༠༠༠	-༤༢༤,༠༤༤.༠༠༠



(དདུལ་ཀླུ་ལྷོང་ཕྱག་ནང་།)

རྒྱུ་ལ་ལྷན་	ལག་ལེན་ལས་ལྷན་	ལྷན་ཚོགས་	སྤྱོད་ཚོགས་	དུས་རྒྱུ་ལོ་
༢༠༠༤.༠༥/༢༠༠༧	ཕྱི་རང་སྐོར་གསལ་ལྷན་ཆེད་ལོག་།		༡,༠༩༡,༣༡༣.༠༠༠	-༡,༠༩༡,༣༡༣.༠༠༠
༢༠༠༤.༠༦/༢༠༠༧	ཕྱི་རང་རང་ཐང་ལྷན་ཆེད་ལོག་།		༢༠༡,༤༠༦.༠༠༠	-༢༠༡,༤༠༦.༠༠༠
༢༠༠༤.༠༧/༢༠༠༧	ཕྱི་རང་དཀྱིལ་འཁོར་ཐང་ཆེད་ལོག་།		༢༡༣,༠༦༧.༠༠༠	-༢༡༣,༠༦༧.༠༠༠
༢༠༠༤.༠༨/༢༠༠༧	ཕྱི་རང་མཚན་ལྷན་ཆེད་ལོག་།		༣༤༥,༩༢༩.༠༠༠	-༣༤༥,༩༢༩.༠༠༠
༢༠༠༤.༠༩/༢༠༠༧	ཕྱི་རང་ཕ་ཉ་ལེ་ཆེད་ལོག་།		༣༡༩,༠༧༢.༠༠༠	-༣༡༩,༠༧༢.༠༠༠
༢༠༠༤.༡༠/༢༠༠༧	ཕྱི་རང་ཕྱུ་བཀྲ་བཀྲ་ཆེད་ལོག་།		༡༢༣,༩༢༠.༠༠༠	-༡༢༣,༩༢༠.༠༠༠
༢༠༠༤.༡༡/༢༠༠༧	ཕྱི་རང་མེམས་ལྷན་ཆེད་ལོག་།		༡༡༩,༣༦༦.༠༠༠	-༡༡༩,༣༦༦.༠༠༠
༢༠༠༤.༡༢/༢༠༠༧	ཕྱི་རང་མཚོ་གླིང་ལ་ཆེད་ལོག་།	༡༤,༠༡༤.༠༠༠	༢༡༦,༢༠༠.༠༠༠	-༡༤,༠༡༤.༠༠༠
༢༠༠༤.༡༣/༢༠༠༧	ཕྱི་རང་ ཕྱི་རང་སྤྱོད་ཆེད་ལོག་།		༡༦༤,༠༣༠.༠༠༠	-༡༦༤,༠༣༠.༠༠༠
༢༠༠༦.༠༡/༢༠༠༧	དར་དཀར་ཕ་རྒྱུ་ལག་བཟང་གློང་།	༡༡༩,༢༣༤.༠༠༠	༢༦,༣༣༣,༥༣༠.༠༠༠	-༢༦,༣༠༣,༠༩༤.༠༠༠
༢༠༠༦.༠༢/༢༠༠༧	ལྷ་མོའི་རྒྱུ་ལ་དྲུང་ལག་།		༠༢,༢༡༠,༢༠༠.༠༠༠	-༠༢,༢༡༠,༢༠༠.༠༠༠
༢༠༠༦.༠༣/༢༠༠༧	དར་དཀར་ཕ་རྒྱུ་ལ་ཆེད་ལོག་།		༣༠༢,༢༣༣.༠༠༠	-༣༠༢,༢༣༣.༠༠༠
༢༠༠༦.༠༤/༢༠༠༧	དར་དཀར་ཕ་ལྷན་ལྷན་ཆེད་ལོག་།		༡,༤༡༣,༩༢༤.༣༣༠	-༡,༤༡༣,༩༢༤.༣༣༠
༢༠༠༦.༠༥/༢༠༠༧	དར་དཀར་ཕ་ལོ་མེ་ལྷན་ཆེད་ལོག་།	༢༡,༦༣༣.༠༠༠	༡,༤༡༣,༣༩༩.༠༠༠	-༡,༤༠༩,༧༦༦.༠༠༠
༢༠༠༦.༠༦/༢༠༠༧	དར་དཀར་ཕ་ལྷན་ལྷན་ཆེད་ལོག་།	༡༣,༢༤༡.༠༠༠	༤༦༠,༠༩༣.༠༠༠	-༤༤༦,༨༥༢.༠༠༠
༢༠༠༦.༠༧/༢༠༠༧	དར་དཀར་ཕ་ལྷན་ལྷན་ཆེད་ལོག་།		༤༤༦,༤༤༡.༡༢༠	-༤༤༦,༤༤༡.༡༢༠
༢༠༠༦.༠༨/༢༠༠༧	དར་དཀར་ཕ་ལྷན་ལྷན་ཆེད་ལོག་།		༤༠༠,༠༠༠.༠༠༠	-༤༠༠,༠༠༠.༠༠༠
༢༠༠༦.༠༩/༢༠༠༧	དར་དཀར་ཕ་ལྷན་ལྷན་ཆེད་ལོག་།		༡༤༩,༤༡༡.༠༠༠	-༡༤༩,༤༡༡.༠༠༠
༢༠༠༦.༠༩/༢༠༠༧	དར་དཀར་ཕ་ལྷན་ལྷན་ཆེད་ལོག་།	༤༦,༠༠༤.༠༠༠	༦༡༠,༢༤༠.༠༠༠	-༤༦༡,༢༣༦.༠༠༠
༢༠༠༦.༡༠/༢༠༠༧	དར་དཀར་ཕ་ལྷན་ལྷན་ཆེད་ལོག་།		༩༩༤,༡༣༡.༠༠༠	-༩༩༤,༡༣༡.༠༠༠
༢༠༠༦.༡༡/༢༠༠༧	དར་དཀར་ཕ་ལྷན་ལྷན་ཆེད་ལོག་།		༤༠༠,༩༩༩.༠༠༠	-༤༠༠,༩༩༩.༠༠༠
༢༠༠༦.༡༢/༢༠༠༧	དར་དཀར་ཕ་ལྷན་ལྷན་ཆེད་ལོག་།		༣༩༡,༡༡༡.༤༣༠	-༣༩༡,༡༡༡.༤༣༠
༢༠༠༦.༡༣/༢༠༠༧	དར་དཀར་ཕ་ལྷན་ལྷན་ཆེད་ལོག་།		༡,༠༠༤,༡༣༩.༠༠༠	-༡,༠༠༤,༡༣༩.༠༠༠
༢༠༠༦.༡༤/༢༠༠༧	དར་དཀར་ཕ་ལྷན་ལྷན་ཆེད་ལོག་།		༡,༦༩༤,༤༡༠.༠༠༠	-༡,༦༩༤,༤༡༠.༠༠༠
༢༠༠༦.༡༥/༢༠༠༧	དར་དཀར་ཕ་ལྷན་ལྷན་ཆེད་ལོག་།		༩༤༣,༡༤༢.༠༠༠	-༩༤༣,༡༤༢.༠༠༠
༢༠༠༧.༠༡/༢༠༠༧	སྤྱོད་ལ་རྒྱུ་ལག་བཟང་གློང་།	༢༣༣,༦༢༠.༠༠༠	༢༡,༠༡༩,༡༤༣.༡༠༠	-༢༡,༠༡༩,༤༦༣.༡༠༠
༢༠༠༧.༠༢/༢༠༠༧	སྤྱོད་ལ་ལྷན་ཆེད་ལོག་།		༢༡༦,༤༩༢.༠༠༠	-༢༡༦,༤༩༢.༠༠༠
༢༠༠༧.༠༣/༢༠༠༧	སྤྱོད་ལ་དགོན་ཤར་ཆེད་ལོག་།		༡༠༡,༡༢༡.༠༠༠	-༡༠༡,༡༢༡.༠༠༠
༢༠༠༧.༠༤/༢༠༠༧	སྤྱོད་ལ་སྤྱོད་ཆེད་ལོག་།		༡,༢༤༤,༤༤༤.༠༠༠	-༡,༢༤༤,༤༤༤.༠༠༠
༢༠༠༧.༠༥/༢༠༠༧	སྤྱོད་ལ་དཀར་ལྷན་ཆེད་ལོག་།		༣,༢༡༦,༡༡༤.༠༠༠	-༣,༢༡༦,༡༡༤.༠༠༠
༢༠༠༧.༠༦/༢༠༠༧	སྤྱོད་ལ་སྤྱོད་ཆེད་ལོག་།		༢༩༣,༡༩༩.༠༠༠	-༢༩༣,༡༩༩.༠༠༠
༢༠༠༧.༠༧/༢༠༠༧	སྤྱོད་ལ་ཤེལ་རྩ་ཆེད་ལོག་།		༣༠༡,༦༤༡.༠༠༠	-༣༠༡,༦༤༡.༠༠༠
༢༠༠༧.༠༨/༢༠༠༧	སྤྱོད་ལ་རྒྱུ་ལག་ཆེད་ལོག་།		༣༩༤,༠༤༠.༠༠༠	-༣༩༤,༠༤༠.༠༠༠
༢༠༠༧.༠༩/༢༠༠༧	སྤྱོད་ལ་སྤྱོད་ཆེད་ལོག་།	༤༠,༠༠༡.༠༠༠	༤༡༤,༢༡༡.༠༠༠	-༤༠,༠༠༡.༠༠༠

(དདུལ་ལྷན་སྐོར་ཕྱག་ནང་།)

རྒྱུ་ལ་ལྟངས་	ལག་ལེན་ལས་ལུན།	འབྲུང་ཚོ	སྤོང་ཚོ	ངེས་ཉིག།
༧༠༧.༡༠/༡༠༠༧	སྤྲུ་ན་ལ་འཛོམས་མི་ཆེད་འོག།		༧༧༩,༧༧༧.༧༧༠	-༧༧༩,༧༧༧.༧༧༠
༧༠༧.༡༡/༡༠༠༧	སྤྲུ་ན་ལ་བར་པ་ཆེད་འོག།		༥༥༧,༠༢༢.༠༠༠	-༥༥༧,༠༢༢.༠༠༠
༧༠༧.༡༢/༡༠༠༧	སྤྲུ་ན་ལ་སྤོང་སྤྱི་ས་ཆེད་འོག།		༤༣༤,༧༣༤.༠༠༠	-༤༣༤,༧༣༤.༠༠༠
༧༠༧.༠༧/༡༠༠༧	དབང་འདུས་རྫོང་ལག་བདག་སྤྱོད།	༢༧༠,༤༧༧.༠༠༠	༧༤,༧༧༧,༥༧༤.༧༧༠	-༧༤,༧༧༠,༥༧༤.༧༧༠
༧༠༧.༠༢/༡༠༠༧	དབང་འདུས་ཕྱེ་ན་ཆེད་འོག།	༡༡,༢༣༠.༠༠༠	༢༧༣,༤༧༠.༠༠༠	-༢༣༢,༧༤༠.༠༠༠
༧༠༧.༠༣/༡༠༠༧	དབང་འདུས་དང་ས་རྒྱ་ཆེད་འོག།		༥༤༥,༧༧༥.༠༠༠	-༥༤༥,༧༧༥.༠༠༠
༧༠༧.༠༤/༡༠༠༧	དབང་འདུས་དར་དཀར་ཆེད་འོག།		༧༧༠,༧༧༧.༠༠༠	-༧༧༠,༧༧༧.༠༠༠
༧༠༧.༠༥/༡༠༠༧	དབང་འདུས་སྐྱབས་སྤྲོད་ཆེད་འོག།	༡༧,༧༧༠.༠༠༠	༧༧༤,༣༧༤.༠༠༠	-༧༧༤,༧༧༤.༠༠༠
༧༠༧.༠༦/༡༠༠༧	དབང་འདུས་དགའ་སེང་མཚོ་གོང་མ་ཆེད་འོག།		༤༣༠,༠༠༠.༠༠༠	-༤༣༠,༠༠༠.༠༠༠
༧༠༧.༠༧/༡༠༠༧	དབང་འདུས་དགའ་སེང་མཚོ་འོག་མ་ཆེད་འོག།		༣༤༤,༤༧༣.༠༠༠	-༣༤༤,༤༧༣.༠༠༠
༧༠༧.༠༨/༡༠༠༧	དབང་འདུས་དཀར་གཞི་ཆེད་འོག།		༡༧,༢༣༠.༠༠༠	-༡༧,༢༣༠.༠༠༠
༧༠༧.༠༩/༡༠༠༧	དབང་འདུས་ན་ཉི་ཆེད་འོག།		༣༥༤,༤༧༥.༠༠༠	-༣༥༤,༤༧༥.༠༠༠
༧༠༧.༡༠/༡༠༠༧	དབང་འདུས་ཉི་ཉེ་ཆེད་འོག།		༡,༤༧༣,༤༧༣.༠༠༠	-༡,༤༧༣,༤༧༣.༠༠༠
༧༠༧.༡༡/༡༠༠༧	དབང་འདུས་མངས་ལུལ་ཆེད་འོག།		༧༤༧,༧༧༣.༠༠༠	-༧༤༧,༧༧༣.༠༠༠
༧༠༧.༡༢/༡༠༠༧	དབང་འདུས་མོ་སྤྱི་ཆེད་འོག།		༧༢༢,༠༠༣.༠༠༠	-༧༢༢,༠༠༣.༠༠༠
༧༠༧.༡༣/༡༠༠༧	དབང་འདུས་རྒྱུད་པའི་ཆེད་འོག།		༥,༤༠༣.༠༠༠	-༥,༤༠༣.༠༠༠
༧༠༧.༡༤/༡༠༠༧	དབང་འདུས་སྐྱམས་ལུ་ཆེད་འོག།		༤༤༠,༡༧༧.༠༠༠	-༤༤༠,༡༧༧.༠༠༠
༧༠༧.༡༥/༡༠༠༧	དབང་འདུས་ཨ་ཐང་ཆེད་འོག།		༡,༡༧༣,༡༧༣.༠༠༠	-༡,༡༧༣,༡༧༣.༠༠༠
༧༠༧.༡༦/༡༠༠༧	དབང་འདུས་ཐང་མཚོ་ཆེད་འོག།		༡༧༥,༠༠༠.༠༠༠	-༡༧༥,༠༠༠.༠༠༠
༧༠༧.༡༧/༡༠༠༧	དབང་འདུས་ཨ་ཐང་ཆེད་འོག།		༡,༡༧༣,༡༧༣.༠༠༠	-༡,༡༧༣,༡༧༣.༠༠༠
༧༠༧.༡༨/༡༠༠༧	དབང་འདུས་ཐང་མཚོ་ཆེད་འོག།		༡༧༥,༠༠༠.༠༠༠	-༡༧༥,༠༠༠.༠༠༠
༧༠༧.༡༩/༡༠༠༧	དབང་འདུས་ཨ་ཐང་ཆེད་འོག།		༡,༡༧༣,༡༧༣.༠༠༠	-༡,༡༧༣,༡༧༣.༠༠༠
༧༠༧.༢༠/༡༠༠༧	དབང་འདུས་ཐང་མཚོ་ཆེད་འོག།		༡༧༥,༠༠༠.༠༠༠	-༡༧༥,༠༠༠.༠༠༠
༧༠༧.༠༧/༡༠༠༧	བུམ་ཐང་རྫོང་ལག་བདག་སྤྱོད།	༡༧,༠༢༤.༠༠༠	༤༣,༥༧༧,༥༧༤.༢༣༠	-༤༣,༥༧༠,༥༧༤.༢༣༠
༧༠༧.༠༨/༡༠༠༧	བུམ་ཐང་ཚོས་འཁོར་ཆེད་འོག།		༤༧༥,༤༧༤.༧༤༠	-༤༧༥,༤༧༤.༧༤༠
༧༠༧.༠༩/༡༠༠༧	བུམ་ཐང་རྒྱ་སྤོང་ཆེད་འོག།		༣༧༡,༤༧༤.༠༠༠	-༣༧༡,༤༧༤.༠༠༠
༧༠༧.༠༩/༡༠༠༧	བུམ་ཐང་སྤངས་ཆེད་འོག།		༡,༧༤༤,༥༧༧.༠༠༠	-༡,༧༤༤,༥༧༧.༠༠༠
༧༠༧.༠༥/༡༠༠༧	བུམ་ཐང་ལུ་ར་ཆེད་འོག།		༧༤,༠༠༠.༠༠༠	-༧༤,༠༠༠.༠༠༠
༧༠༧.༠༧/༡༠༠༧	གསར་སྤང་རྫོང་ལག་བདག་སྤྱོད།	༤༢༧,༤༧༠.༠༠༠	༡༧༤,༧༧༤,༤༧༣.༥༣༠	-༡༧༤,༧༧༠,༤༧༣.༥༣༠
༧༠༧.༠༧/༡༠༠༧	དགོ་ལེགས་ལུག་རྒྱུད་ལག་བདག་སྤྱོད།	༢༡༧,༧༧༠.༠༠༠	༥༤༧,༧༧༧.༠༠༠	-༣༣༠,༠༠༧.༠༠༠
༧༠༧.༠༢/༡༠༠༧	གསར་སྤང་བསམ་གཏུན་གྲིང་ཆེད་འོག།	༡,༥༧༧.༠༠༠	༣༧༧,༧༤༧.༠༠༠	-༣༧༦,༡༧༠.༠༠༠
༧༠༧.༠༣/༡༠༠༧	གསར་སྤང་རྒྱ་གཞི་བསྐྱར་ཆེད་འོག།	༡༢༥,༠༠༠.༠༠༠	༥༠༣,༣༤༧.༧༧༠	-༣༧༨,༣༤༧.༧༧༠
༧༠༧.༠༤/༡༠༠༧	གསར་སྤང་བདེ་སྤྱིད་གྲིང་ཆེད་འོག།		༣,༣༡༠,༥༤༤.༠༠༠	-༣,༣༡༠,༥༤༤.༠༠༠
༧༠༧.༠༥/༡༠༠༧	གསར་སྤང་དོ་བློ་ཆེད་འོག།		༣,༠༤༡,༧༣༠.༧༧༠	-༣,༠༤༡,༧༣༠.༧༧༠
༧༠༧.༠༦/༡༠༠༧	གསར་སྤང་རྟ་རས་ཐང་ཆེད་འོག།		༡༧༣,༣༡༣.༤༧༠	-༡༧༣,༣༡༣.༤༧༠
༧༠༧.༠༧/༡༠༠༧	གསར་སྤང་དགོ་ལེགས་ལུག་ཆེད་འོག།	༡༠༠,༠༠༠.༠༠༠	༤༣༠,༥༤༣.༣༤༠	-༣༣༠,༥༤༣.༣༤༠
༧༠༧.༠༨/༡༠༠༧	གསར་སྤང་ཉི་ལེ་ཆེད་འོག།		༥༧༤,༡༧༡.༣༠༠	-༥༧༤,༡༧༡.༣༠༠
༧༠༧.༠༩/༡༠༠༧	གསར་སྤང་འཛིགས་མེད་ཚོས་གྲིང་ཆེད་འོག།	༣༧༥,༡༣༤.༤༧༠	༥,༤༤༡,༡༧༡.༧༣༠	-༥,༠༦༦,༠༣༦.༣༤༠

(དུལ་ཀྲམ་སྤྲོད་སྒྲིག་འཇཉག་)

རྒྱུ་ལུགས་ལུང་	ལག་ལེན་ལས་ལུགས་ལྟར་	ལྷན་པོ་	སྤྲོད་ཚུལ་	ངེས་ཉིག་
༧༧.༧༠/༧༠༠༣	གསར་སྤང་ལུ་མ་གྲིང་ཆེད་འོག་		༤༧༥,༣༧༧.༠༠༠	-༤༧༥,༣༧༧.༠༠༠
༧༧.༧༧/༧༠༠༧	གསར་སྤང་སྤྱི་ཚུལ་ཆེད་འོག་	༧༠,༣༥༧.༠༠༠	༧༣,༩༨༩.༠༠༠	-༧༧,༥༩༤.༠༠༠
༧༧.༧༣/༧༠༠༧	གསར་སྤང་གསར་སྤང་ལྟར་ཆེད་འོག་		༧,༥༤༧,༧༥༤.༠༠༠	-༧,༥༤༧,༧༥༤.༠༠༠
༧༧.༧༣/༧༠༠༣	གསར་སྤང་གསར་སྤང་ལྟར་ཆེད་འོག་		༥༦༧,༧༤༧.༠༠༠	-༥༦༧,༧༤༧.༠༠༠
༧༧.༠༧/༧༠༠༧	གཞུང་ལུ་སྤྱི་ཚུལ་ལག་ལུ་བཅུ་གྲྭ་		༧༣,༤༠༤,༤༤༠.༠༥༠	-༧༣,༤༠༤,༤༤༠.༠༥༠
༧༧.༠༧/༧༠༠༣	སྤྱི་ཚུལ་སྤྱི་ཚུལ་	༣,༣༤༩,༤༣༣.༠༠༠	༧༥,༥༥༣,༧༣༤.༧༧༠	-༧༣,༣༠༣,༣༠༦.༧༧༠
༧༧.༠༣/༧༠༠༧	གཞུང་ལུ་སྤྱི་ཚུལ་ལག་ལུ་ཆེད་འོག་		༤༩༩,༣༤༥.༠༠༠	-༤༩༩,༣༤༥.༠༠༠
༧༧.༠༣/༧༠༠༣	གཞུང་ལུ་སྤྱི་ཚུལ་ལག་ལུ་ཆེད་འོག་		༤༣,༥༠༠.༠༠༠	-༤༣,༥༠༠.༠༠༠
༧༧.༠༤/༧༠༠༧	གཞུང་ལུ་སྤྱི་ཚུལ་ལག་ལུ་ཆེད་འོག་		༥༥༤,༥༤༦.༠༠༠	-༥༥༤,༥༤༦.༠༠༠
༧༧.༠༥/༧༠༠༣	གཞུང་ལུ་སྤྱི་ཚུལ་ལག་ལུ་ཆེད་འོག་	༧༦༣,༣༣༩.༠༠༠	༧༤༥,༩༠༩.༠༠༠	-༣༣༣,༥༤༠.༠༠༠
༧༧.༠༧/༧༠༠༧	གཞུང་ལུ་སྤྱི་ཚུལ་ལག་ལུ་ཆེད་འོག་		༦༥༩,༧༣༤.༠༣༠	-༦༥༩,༧༣༤.༠༣༠
༧༧.༠༤/༧༠༠༧	གཞུང་ལུ་སྤྱི་ཚུལ་ལག་ལུ་ཆེད་འོག་		༦༦༩,༧༤༧.༠༠༠	-༦༦༩,༧༤༧.༠༠༠
༧༧.༠༩/༧༠༠༣	གཞུང་ལུ་སྤྱི་ཚུལ་ལག་ལུ་ཆེད་འོག་	༣༠༤,༤༣༤.༠༠༠	༧༦༧,༧༠༥.༠༠༠	-༣༦༣,༣༠༧.༠༠༠
༧༧.༠༧/༧༠༠༧	ཁྲིའུ་གསར་སྤང་ལག་ལུ་བཅུ་གྲྭ་	༣,༩༧༣,༣༧༧.༤༧༠	༧༣,༠༦༥,༩༩༧.༧༠༠	-༣༩,༧༥༣,༧༣༠.༣༣༠
༧༧.༠༣/༧༠༠༧	ཁྲིའུ་གསར་སྤང་ལག་ལུ་ཆེད་འོག་		༣༠༠,༤༧༧.༠༠༠	-༣༠༠,༤༧༧.༠༠༠
༧༧.༠༣/༧༠༠༧	ཁྲིའུ་གསར་སྤང་ལག་ལུ་ཆེད་འོག་		༧,༣༠༤,༧༧༤.༠༠༠	-༧,༣༠༤,༧༧༤.༠༠༠
༧༧.༠༤/༧༠༠༧	ཁྲིའུ་གསར་སྤང་ལག་ལུ་ཆེད་འོག་		༥༧༣,༤༤༧.༠༠༠	-༥༧༣,༤༤༧.༠༠༠
༧༧.༠༥/༧༠༠༧	ཁྲིའུ་གསར་སྤང་ལག་ལུ་ཆེད་འོག་	༤༦,༥༣༧.༠༠༠	༤༣༣,༣༣༣.༠༠༠	-༥༥༥,༧༧༧.༠༠༠
༧༧.༠༦/༧༠༠༧	ཁྲིའུ་གསར་སྤང་ལག་ལུ་ཆེད་འོག་		༣༤༦,༤༣༣.༠༠༠	-༣༤༦,༤༣༣.༠༠༠
༧༧.༠༧/༧༠༠༧	ལྷན་ཚུལ་སྤྱི་ཚུལ་ལག་ལུ་བཅུ་གྲྭ་	༣,༦༠༠.༠༠༠	༤༦,༦༩༣,༥༧༥.༧༤༠	-༤༦,༦༩༣,༩༧༥.༧༤༠
༧༧.༠༧/༣༠༠༣	ཚོང་ལུ་གོ་སྐབས་དང་ཡལ་འཕམ་ཚུ་སྤྱི་ཚུལ་ལག་ལུ་		༧༦༥,༤༧༣.༠༠༠	-༧༦༥,༤༧༣.༠༠༠
༧༧.༠༧/༣༠༠༣	མོ་ལུ་ཚོང་ལུ་ལག་ལུ་བཅུ་གྲྭ་ལུ་ལུ་ལུ་ལུ་		༧༥,༤༥༥.༠༠༠	-༧༥,༤༥༥.༠༠༠
༧༧.༠༣/༧༠༠༧	ལྷན་ཚུལ་སྤྱི་ཚུལ་ལག་ལུ་ཆེད་འོག་		༩༧༤,༤༣༦.༠༠༠	-༩༧༤,༤༣༦.༠༠༠
༧༧.༠༣/༧༠༠༧	ལྷན་ཚུལ་སྤྱི་ཚུལ་ལག་ལུ་ཆེད་འོག་		༤༤༤,༤༦༩.༠༠༠	-༤༤༤,༤༦༩.༠༠༠
༧༧.༠༤/༧༠༠༧	ལྷན་ཚུལ་སྤྱི་ཚུལ་ལག་ལུ་ཆེད་འོག་		༧༣༧,༠༤༤.༠༠༠	-༧༣༧,༠༤༤.༠༠༠
༧༧.༠༥/༧༠༠༧	ལྷན་ཚུལ་སྤྱི་ཚུལ་ལག་ལུ་ཆེད་འོག་		༤༤༤,༤༧༦.༠༠༠	-༤༤༤,༤༧༦.༠༠༠
༧༧.༠༦/༧༠༠༧	ལྷན་ཚུལ་སྤྱི་ཚུལ་ལག་ལུ་ཆེད་འོག་		༦༧༩,༧༦༩.༠༠༠	-༦༧༩,༧༦༩.༠༠༠
༧༧.༠༦/༧༠༠༧	ལྷན་ཚུལ་སྤྱི་ཚུལ་ལག་ལུ་ཆེད་འོག་		༧༣༧,༠༤༤.༠༠༠	-༧༣༧,༠༤༤.༠༠༠
༧༧.༠༦/༧༠༠༧	ལྷན་ཚུལ་སྤྱི་ཚུལ་ལག་ལུ་ཆེད་འོག་		༦༧༩,༧༦༩.༠༠༠	-༦༧༩,༧༦༩.༠༠༠
༧༧.༠༧/༧༠༠༧	ལྷན་ཚུལ་སྤྱི་ཚུལ་ལག་ལུ་ཆེད་འོག་		༥༧༥,༣༣༣.༠༠༠	-༥༧༥,༣༣༣.༠༠༠
༧༧.༠༩/༧༠༠༧	ལྷན་ཚུལ་སྤྱི་ཚུལ་ལག་ལུ་ཆེད་འོག་		༧༩༤,༤༣༦.༠༠༠	-༧༩༤,༤༣༦.༠༠༠
༧༧.༠༧/༧༠༠༧	མོང་སྤྱི་ཚུལ་ལག་ལུ་བཅུ་གྲྭ་	༧༣༤,༧༠༠.༠༠༠	༤༧,༤༠༦,༩༦༤.༤༥༠	-༤༧,༤༠༦,༤༠༤.༤༥༠
༧༧.༠༧/༣༠༠༣	ཚོང་ལུ་གོ་སྐབས་དང་ཡལ་འཕམ་ཚུ་སྤྱི་ཚུལ་ལག་ལུ་	༧༠༠,༠༠༠.༠༠༠	༥༩༦,༧༧༤.༠༠༠	-༤༩༦,༧༧༤.༠༠༠
༧༧.༠༣/༧༠༠༧	མོང་སྤྱི་ཚུལ་ལག་ལུ་ཆེད་འོག་		༣༣༦,༤༠༠.༠༠༠	-༣༣༦,༤༠༠.༠༠༠
༧༧.༠༣/༧༠༠༧	མོང་སྤྱི་ཚུལ་ལག་ལུ་ཆེད་འོག་		༧༣༣,༥༠༩.༠༠༠	-༧༣༣,༥༠༩.༠༠༠

(དདུལ་ཀླུ་སྒྲིབ་ལྟེ་ཆ་ལྟེ་ཆ་)

རྒྱུ་ལུགས་ལྟེ་ཆ་	ལག་ལེན་ལས་ལཱ་ལྟེ་ཆ་	འབྲུང་ཚེ	སྒྲིབ་ཚེ	ངེས་ཉིག་
༧༧.༠༥/༡༠༠༧	མོང་རྒྱ་རྩལ་ལས་ལཱ་ལྟེ་ཆ་		444,000.000	-444,000.000
༧༧.༠4/༡༠༠༧	མོང་རྒྱ་རྩལ་ལས་ལཱ་ལྟེ་ཆ་		160,400.000	-160,400.000
༧༧.༠6/༡༠༠༧	མོང་རྒྱ་རྩལ་ལས་ལཱ་ལྟེ་ཆ་		60,000.000	-60,000.000
༧༧.༠00/༡༠༠༧	མོང་རྒྱ་རྩལ་ལས་ལཱ་ལྟེ་ཆ་		1,014,240.000	-1,014,240.000
༧༧.༠4/༡༠༠༧	མོང་རྒྱ་རྩལ་ལས་ལཱ་ལྟེ་ཆ་		1,023,200.000	-1,023,200.000
༧༧.༠6/༡༠༠༧	མོང་རྒྱ་རྩལ་ལས་ལཱ་ལྟེ་ཆ་		323,360.000	-323,360.000
༧༧.10/༡༠༠༧	མོང་རྒྱ་རྩལ་ལས་ལཱ་ལྟེ་ཆ་		1,604,122.400	-1,604,122.400
༧༧.11/༡༠༠༧	མོང་རྒྱ་རྩལ་ལས་ལཱ་ལྟེ་ཆ་		303,000.000	-303,000.000
༧༧.12/༡༠༠༧	མོང་རྒྱ་རྩལ་ལས་ལཱ་ལྟེ་ཆ་		1,401,060.000	-1,401,060.000
༧༧.12/༡༠༠༧	མོང་རྒྱ་རྩལ་ལས་ལཱ་ལྟེ་ཆ་		0.000	-0.000
༧༧.10/༡༠༠༧	མོང་རྒྱ་རྩལ་ལས་ལཱ་ལྟེ་ཆ་		0.000	-0.000
༧༧.14/༡༠༠༧	མོང་རྒྱ་རྩལ་ལས་ལཱ་ལྟེ་ཆ་		222,100.000	-222,100.000
༧༧.16/༡༠༠༧	མོང་རྒྱ་རྩལ་ལས་ལཱ་ལྟེ་ཆ་		0.000	-0.000
༧༧.10/༡༠༠༧	མོང་རྒྱ་རྩལ་ལས་ལཱ་ལྟེ་ཆ་		0.000	-0.000
༧༧.12/༡༠༠༧	མོང་རྒྱ་རྩལ་ལས་ལཱ་ལྟེ་ཆ་		601,000.000	-601,000.000
༧༧.07/༡༠༠༧	ཕྱོད་ལུགས་ལྟེ་ཆ་	204,462.000	42,440,036.030	-42,617,100.030
༧༧.07/༡༠༠༧	ངང་ལུགས་ལྟེ་ཆ་	1,360.000	4,226,422.070	-4,224,062.070
༧༧.07/2002	ཚོང་ལུགས་ལྟེ་ཆ་		63,442.000	-63,442.000
༧༧.07/2003	མོ་རྒྱ་ཚོང་ལུགས་ལྟེ་ཆ་		40,000.000	-40,000.000
༧༧.02/༡༠༠༧	ཕྱོད་ལུགས་ལྟེ་ཆ་	200.000	0.000	-0.000
༧༧.03/༡༠༠༧	ཕྱོད་ལུགས་ལྟེ་ཆ་		0.000	-0.000
༧༧.00/༡༠༠༧	ཕྱོད་ལུགས་ལྟེ་ཆ་		0.000	-0.000
༧༧.04/༡༠༠༧	ཕྱོད་ལུགས་ལྟེ་ཆ་	200.000	0.000	-0.000
༧༧.06/༡༠༠༧	ཕྱོད་ལུགས་ལྟེ་ཆ་	200.000	1,224,064.000	-1,224,064.000
༧༧.00/༡༠༠༧	ཕྱོད་ལུགས་ལྟེ་ཆ་		204,000.000	-204,000.000
༧༧.05/༡༠༠༧	ཕྱོད་ལུགས་ལྟེ་ཆ་		0.000	-0.000
༧༧.06/༡༠༠༧	ཕྱོད་ལུགས་ལྟེ་ཆ་		1,423,332.000	-1,423,332.000
༧༧.10/༡༠༠༧	ཕྱོད་ལུགས་ལྟེ་ཆ་		442,061.000	-442,061.000
༧༧.11/༡༠༠༧	ཕྱོད་ལུགས་ལྟེ་ཆ་		0.000	-0.000
༧༧.12/༡༠༠༧	ཕྱོད་ལུགས་ལྟེ་ཆ་		1,410,041.000	-1,410,041.000
༧༧.07/༡༠༠༧	བསམ་གྲུབ་ལྟེ་ཆ་	32,000.000	40,600,612.040	-40,622,612.040
༧༧.07/2002	ཚོང་ལུགས་ལྟེ་ཆ་		300,000.000	-300,000.000
༧༧.07/2003	མོ་རྒྱ་ཚོང་ལུགས་ལྟེ་ཆ་		124,000.000	-124,000.000
༧༧.02/༡༠༠༧	བསམ་གྲུབ་ལྟེ་ཆ་		606,062.000	-606,062.000

(དངུལ་གཏམ་སྒྲིང་སྟོན་གྲུབ་ལྗོངས་)

ཕྱི་མཁའ་ལོ་	ལག་ལེན་ལས་ལཱ་ལྗོངས་	འབྲུག་ཕོ་	སྒྲིང་སྟོན་	ངེས་ཉིགས་
༧༦.༠༣/༡༠༠༧	བསམ་ལྗོངས་ལྟར་ཐང་ཆེད་ལོགས།		༣༠༥,༧༢༠.༠༠༠	-༣༠༥,༧༢༠.༠༠༠
༧༦.༠༤/༡༠༠༧	བསམ་ལྗོངས་སྒྲིམ་དར་ཆེད་ལོགས།		༩༡༣,༠༧༣.༠༠༠	-༩༡༣,༠༧༣.༠༠༠
༧༦.༠༥/༡༠༠༧	བསམ་ལྗོངས་ལྟར་ཐང་ཆེད་ལོགས།		༩༣༡,༩༠༩.༣༢༠	-༩༣༡,༩༠༩.༣༢༠
༧༦.༠༦/༡༠༠༧	བསམ་ལྗོངས་སྒྲིང་ཐང་ཆེད་ལོགས།		༥༡༩,༤༦༠.༠༠༠	-༥༡༩,༤༦༠.༠༠༠
༧༦.༠༧/༡༠༠༧	བསམ་ལྗོངས་ལྟར་ཐང་ཆེད་ལོགས།		༤,༩༥༤,༧༧༧.༠༠༠	-༤,༩༥༤,༧༧༧.༠༠༠
༧༦.༠༨/༡༠༠༧	བསམ་ལྗོངས་ལྟར་ཐང་ཆེད་ལོགས།		༩༩༥,༩༩༩.༧༦༠	-༩༩༥,༩༩༩.༧༦༠
༧༦.༠༩/༡༠༠༧	བསམ་ལྗོངས་བདེ་བའི་ཐང་ཆེད་ལོགས།		༡,༠༩༠,༠༤༣.༠༠༠	-༡,༠༩༠,༠༤༣.༠༠༠
༧༦.༡༠/༡༠༠༧	བསམ་ལྗོངས་ལྟར་ཐང་ཆེད་ལོགས།		༤༩༣,༠༡༧.༩༤༠	-༤༩༣,༠༡༧.༩༤༠
༧༦.༡༡/༡༠༠༧	བསམ་ལྗོངས་བསམ་རང་ཆེད་ལོགས།		༧༩,༤༤༣.༠༠༠	-༧༩,༤༤༣.༠༠༠
༧༦.༡༢/༡༠༠༧	བསམ་ལྗོངས་གསེར་ཐང་ཆེད་ལོགས།		༤༩༤,༩༤༩.༠༠༠	-༤༩༤,༩༤༩.༠༠༠
༧༧.༠༡/༡༠༠༧	བཀྲིས་སྒྲིང་ཐང་ཆེད་ལོགས།	༣,༤༧༥,༣༤༧.༠༠༠	༥༥,༧༩༣,༥༣༠.༣༠༠	-༥༡,༣༡༨,༡༨༣.༣༠༠
༧༧.༠༡/༡༠༠༧	སྐབས་སྒྲིང་ཐང་ཆེད་ལོགས།		༤༡༤,༠༦༠.༠༠༠	-༤༡༤,༠༦༠.༠༠༠
༧༧.༠༡/༡༠༠༧	ཐིམ་ཐང་ཆེད་ལོགས།	༥༡,༥༠༠.༠༠༠	༡༣༤,༡༩༤.༠༠༠	-༡༣༣,༦༩༤.༠༠༠
༧༧.༠༡/༡༠༠༤	ཐིམ་ཐང་ཆེད་ལོགས།		༣,༩༣༣,༤༩༡.༠༠༠	-༣,༩༣༣,༤༩༡.༠༠༠
༧༧.༠༢/༡༠༠༧	བཀྲིས་སྒྲིང་ཐང་ཆེད་ལོགས།	༡༩,༩༤༩.༠༠༠	༡༩,༩༤༩.༠༠༠	༠.༠༠༠
༧༧.༠༤/༡༠༠༧	བཀྲིས་སྒྲིང་བཀྲིང་ཐང་ཆེད་ལོགས།		༡༣༧,༥༥༤.༠༠༠	-༡༣༧,༥༥༤.༠༠༠
༧༧.༠༥/༡༠༠༧	བཀྲིས་སྒྲིང་ཐང་ཆེད་ལོགས།		༤༢༥,༠༠༠.༠༠༠	-༤༢༥,༠༠༠.༠༠༠
༧༧.༠༦/༡༠༠༧	བཀྲིས་སྒྲིང་ཐང་ཆེད་ལོགས།		༣༤༡,༣༩༡.༠༠༠	-༣༤༡,༣༩༡.༠༠༠
༧༧.༠༦/༡༠༠༧	བཀྲིས་སྒྲིང་ཐང་ཆེད་ལོགས།		༥༩༤,༥༢༡.༠༠༠	-༥༩༤,༥༢༡.༠༠༠
༧༧.༡༠/༡༠༠༧	བཀྲིས་སྒྲིང་ཐང་ཆེད་ལོགས།	༡༠༣,༧༦༠.༠༠༠	༡༠༧,༥༢༠.༠༠༠	-༡༠༣,༧༦༠.༠༠༠
༧༧.༡༡/༡༠༠༧	བཀྲིས་སྒྲིང་ཐང་ཆེད་ལོགས།		༡,༠༤༠.༠༠༠	-༡,༠༤༠.༠༠༠
༧༧.༡༢/༡༠༠༧	བཀྲིས་སྒྲིང་ཐང་ཆེད་ལོགས།		༤༤༤,༧༢༦.༢༦༠	-༤༤༤,༧༢༦.༢༦༠
༧༧.༡༢/༡༠༠༧	བཀྲིས་སྒྲིང་བསམ་ཐང་ཆེད་ལོགས།		༡༡༤,༥༤༠.༠༠༠	-༡༡༤,༥༤༠.༠༠༠
༧༧.༡༤/༡༠༠༧	བཀྲིས་སྒྲིང་ཐང་ཆེད་ལོགས།		༡༤༤,༡༦༩.༠༠༠	-༡༤༤,༡༦༩.༠༠༠
༧༧.༡༥/༡༠༠༧	བཀྲིས་སྒྲིང་ཐིམ་ཐང་ཆེད་ལོགས།		༣༣༣,༣༤༡.༠༠༠	-༣༣༣,༣༤༡.༠༠༠
༧༧.༡༦/༡༠༠༧	བཀྲིས་སྒྲིང་ཐང་ཆེད་ལོགས།		༡༣༣,༩༤༣.༠༠༠	-༡༣༣,༩༤༣.༠༠༠
༧༧.༠༡/༡༠༠༧	ཐིམ་ཐང་ཆེད་ལོགས།	༤༢༦,༩༣༥.༠༠༠	༡༠,༩༠༩,༣༣༥.༥༤༠	-༡༠,༠༤༣,༤༠༥.༥༤༠
༧༧.༠༡/༡༠༠༧	ཐིམ་ཐང་ཆེད་ལོགས།		༡༣༣,༠༧༣.༠༠༠	-༡༣༣,༠༧༣.༠༠༠
༧༧.༠༢/༡༠༠༧	ཐིམ་ཐང་ཆེད་ལོགས།		༤༧༥,༤༤༠.༠༠༠	-༤༧༥,༤༤༠.༠༠༠
༧༧.༠༣/༡༠༠༧	ཐིམ་ཐང་ཆེད་ལོགས།		༣༣༣,༠༢༩.༢༥༠	-༣༣༣,༠༢༩.༢༥༠
༧༧.༠༤/༡༠༠༧	ཐིམ་ཐང་ཆེད་ལོགས།		༡,༧༧༧,༧༧༧.༠༠༠	-༡,༧༧༧,༧༧༧.༠༠༠
༧༧.༠༦/༡༠༠༧	ཐིམ་ཐང་ཆེད་ལོགས།	༡,༦༠༠.༠༠༠	༥༥༣,༧༤༣.༠༠༠	-༥༥༢,༡༤༣.༠༠༠
༧༧.༠༧/༡༠༠༧	ཐིམ་ཐང་ཆེད་ལོགས།		༡,༠༥༧,༧༧༧.༠༠༠	-༡,༠༥༧,༧༧༧.༠༠༠
༧༧.༠༨/༡༠༠༧	ཐིམ་ཐང་ཆེད་ལོགས།	༩༥,༤༣༧.༠༠༠	༡,༩༢༣,༩༢༡.༥༠༠	-༡,༩༢༣,༩༢༡.༥༠༠



(དུལ་ཀྱི་སྒྲིག་འཇགས་ཀྱི་འཇུག་པོ་ལྟར་དུ་)

ཕྱི་ལོ་ལྟར་	ལག་ལེན་ལས་ལཱ་	འབྲུང་ཚོ	སློང་ཚོ	ངེས་ཉིག་
༢༠༡༩/༢༠༢༠	ཐོ་འཇགས་ཀྱི་རྒྱ་ལྡན་ལོག་	༡,༢༥༠.༠༠༠	༢༢༠,༡༢༦.༠༠༠	-༢༢༩,༨༧༦.༠༠༠
༢༠༡༩/༢༠༢༠	མག་ལེན་ལྟེང་ལག་བཟང་ག་སློང་།	༥༢,༢༦༠.༠༠༠	༡༥,༠༡༣,༩༢༢.༡༦༠	-༡༥,༠༡༣,༩༢༢.༡༦༠
༢༠༡༩/༢༠༢༠	དགོན་ལྟེང་སློང་ལོག་		༤༣༩,༢༥༤.༠༠༠	-༤༣༩,༢༥༤.༠༠༠
༢༠༡༩/༢༠༢༠	དགོན་ལྟེང་སློང་ལོག་	༡༦,༤༤༠.༠༠༠	༣༡༩,༩༡༩.༠༠༠	-༣༠༣,༤༧༩.༠༠༠
༢༠༡༩/༢༠༢༠	ལ་ཡག་ལྟེང་ལོག་		༧༢༡,༤༠༧.༠༤༠	-༧༢༡,༤༠༧.༠༤༠
༢༠༡༩/༢༠༢༠	ལུང་ལྟེང་ལོག་		༤༠༣,༠༢༧.༩༩༠	-༤༠༣,༠༢༧.༩༩༠
༢༠༡༩/༢༠༢༠	བཀྲིས་གཡང་ཕྱེ་ལྟེང་ལག་བཟང་ག་སློང་།	༡༥༤,༤༩༠.༠༠༠	༡༡༧,༤༤༡,༣༩༡.༩༦༠	-༡༡༧,༤༤༡,༣༩༡.༩༦༠
༢༠༡༩/༢༠༢༠	ཚོང་ལས་གོ་སྐོར་དང་ལམ་འཕམ་རྒྱ་སློང་ལས་འགུལ་།		༡,༠༢༦,༤༩༡.༠༠༠	-༡,༠༢༦,༤༩༡.༠༠༠
༢༠༡༩/༢༠༢༠	སོ་ནམ་ཚོང་འབྲེལ་དང་ལུན་ལུང་ལམ་འཕམ་ལས་འཇུག་		༡,༩༤༤,༢༤༩.༠༠༠	-༡,༩༤༤,༢༤༩.༠༠༠
༢༠༡༩/༢༠༢༠	བཀྲིས་གཡང་ཕྱེ་འབྲེལ་སློང་ལྟེང་ལོག་		༢,༠༡༣,༥༢༦.༠༠༠	-༢,༠༡༣,༥༢༦.༠༠༠
༢༠༡༩/༢༠༢༠	བཀྲིས་གཡང་ཕྱེ་འཇུག་ལམ་འཕམ་ལྟེང་ལོག་		༡༧༡,༤༠༠.༠༠༠	-༡༧༡,༤༠༠.༠༠༠
༢༠༡༩/༢༠༢༠	བཀྲིས་གཡང་ཕྱེ་འཇུག་ལམ་འཕམ་ལྟེང་ལོག་		༡༦༤,༠༠༠.༠༠༠	-༡༦༤,༠༠༠.༠༠༠
༢༠༡༩/༢༠༢༠	བཀྲིས་གཡང་ཕྱེ་རམ་སྲུང་ལྟེང་ལོག་		༡,༢༤༡,༥༥༧.༠༠༠	-༡,༢༤༡,༥༥༧.༠༠༠
༢༠༡༩/༢༠༢༠	བཀྲིས་གཡང་ཕྱེ་སློང་མཚོ་ལྟེང་ལོག་		༢༦༠,༡༦༢.༠༠༠	-༢༦༠,༡༦༢.༠༠༠
༢༠༡༩/༢༠༢༠	བཀྲིས་གཡང་ཕྱེ་སློང་ལྟེང་ལོག་		༢༢༡,༡༦༤.༠༠༠	-༢༢༡,༡༦༤.༠༠༠
༢༠༡༩/༢༠༢༠	བཀྲིས་གཡང་ཕྱེ་ལྟེང་ལོག་		༢༣༣,༣༥༠.༠༠༠	-༢༣༣,༣༥༠.༠༠༠
༢༠༡༩/༢༠༢༠	བཀྲིས་གཡང་ཕྱེ་ལྟེང་ལོག་		༥༢༣,༧༢༤.༠༠༠	-༥༢༣,༧༢༤.༠༠༠
<b>བསྟོར་བུ།</b>		<b>༦༠༠,༥༡༦,༠༥༠.༣༩༠</b>	<b>༤,༠༦༤,༤༢༠,༡༠༤.༡༡༠</b>	<b>-༤,༠༦༤,༡༡༣,༣༥༠.༠༢༠</b>

ཟླ་རེའི་ ༡༠ བེལ་ ཕྱི་ལོ་ ༢༠༡༥-༢༠༡༦ ནང་གི་ དངུལ་སྤྲོད་ཤོག་འཛིན་ དངུལ་བསྐྱར་མ་འབད་མི་ཚུ།

ཕྱི་ལོ་ཨང་	ལག་ལེན་ལས་ལྟེ།	དངུལ་བསྐྱོམས།
༡༠༢.༠༡/༡༠༠༡	འབྲུག་རྒྱལ་བཞི་པའི་ཡིག་ཚང་།	༡༩,༣༠༠.༢༠༠
༡༠༣.༠༡/༡༠༠༡	རྒྱལ་ཡོངས་ཚོགས་འདུ།	༩༩༩.༠༠༠
༡༠༤.༠༡/༡༠༠༡	རྒྱལ་ཡོངས་ཚོགས་སྡེ།	༢,༩༩༧.༠༠༠
༡༠༥.༠༡/༡༠༠༡	གཞུང་གྲྭ་ཚང་ལྟེ་བ།	༩༣,༡༠༠.༠༠༠
༡༠༥.༠༡/༢༠༠༢	གྲྭ་ཚང་ལྟེ་བ་ཚོགས།	༧༩,༩༠༧.༩༧༠
༡༠༦.༠༡/༡༠༠༧	ཕྱི་རང་རྫོང་ཁག་ཁྲིམས་ཁང་།	༢,༩༥༡.༠༠༠
༡༠༦.༠༡/༡༠༡༠	བསམ་ཕྱི་རྫོང་ཁག་ཁྲིམས་ཁང་།	༣༩,༧༤༢.༠༠༠
༡༠༦.༠༡/༡༠༡༣	རྫོང་རྫོང་ཁག་ཁྲིམས་ཁང་།	༩,༧༥༥.༠༠༠
༡༠༦.༠༡/༡༠༡༥	གཞུང་ལས་སྐྱོང་རྫོང་ཁག་ཁྲིམས་ཁང་།	༡༠,༩༢༤.༠༠༠
༡༠༦.༠༡/༡༠༡༩	དར་དཀར་ན་རྫོང་ཁག་ཁྲིམས་ཁང་།	༣,༤༥༠.༠༠༠
༡༠༦.༠༡/༡༠༢༩	རྫོང་ལ་རྫོང་ཁག་ཁྲིམས་ཁང་།	༡༥,༠༠༠.༠༠༠
༡༠༦.༠༡/༡༠༣༢	གྲོང་གཞི་རྫོང་ཁག་ཁྲིམས་ཁང་།	༩,༠༧༤.༠༠༠
༡༠༦.༠༡/༡༠༣༧	མངོན་མཐོའི་ཁྲིམས་ཁང་།	༡༡༣,༩༤༥.༠༠༠
༡༠༦.༠༡/༡༠༤༠	སྤྲོད་སྤྲོད་རྫོང་ཁག་ཁྲིམས་ཁང་།	༡༡༧,༩༤༠.༠༠༠
༡༠༦.༠༡/༢༠༠༩	ཆེ་མཐོའི་ཁྲིམས་ཁང་བཟོ་བསྐྱོད་ ཐོན་ཕུག།	༩,༥༠༠.༠༠༠
༡༡༠.༠༡/༢༠༠༡	ཕྱི་ལོ་བཟོ་བའི་འཛིན་ཐོན་ཕུག།	༡,༠༠༠,༠༠༠.༠༠༠
༡༡༡.༠༡/༡༠༠༡	ལྟོན་རྒྱལ་གཞུང་ཚོགས་ཡིག་ཚང་ཐོན་ཕུག།	༡༤,༥༥༠.༠༠༠
༡༡༡.༠༡/༢༠༠༣	གཞུང་ལས་མི་སེར།	༧,༥༡༡.༧༥༠
༡༡༣.༠༡/༡༠༠༡	འབྲུག་ཨོ་ལི་མ་ཡིག་ཚོགས་ཚུང་།	༤༤,༣༠༤.༠༠༠
༡༡༧.༠༡/༡༠༠༡	རྒྱལ་ཡོངས་དགའ་སྤྱི་དཔལ་འཛིན་ལྟེ་བ་ཚོགས་ཡིག་ཚང་།	༢༧,༠༤༢.༠༠༠
༡༡༧.༠༡/༢༠༠༩	གྲོང་གཞི་དཔལ་འཛིན་ལྟེ་བ་ལས་ཤིང་།	༩༩,༧༩༤.༥༠༠
༡༡༩.༠༡/༡༠༠༡	སེམས་རྟོགས་ཁང་འཛིན་སྐྱོང་སྡེ་བཟང་།	༡,༩༩༥.༠༠༠
༡༢༠.༠༡/༡༠༡༡	སྤྲོད་ཕྱི་ལོ་སྤྲོད་དང་ལས་སྤོལ་སྤོལ་སྤོལ་ལའང་།	༤༡༤,༡༢༢.༠༠༠
༡༢༡.༠༡/༡༠༠༢	འབྲུག་གི་མི་སྲོལ་དང་སྤྲོད་ལྷོ་གངས་ཕྱི་ལོ།	༡༠,༤༤༤.༠༠༠
༡༢༢.༠༡/༡༠༠༡	འབྲུག་སྤྱི་ཚུལ་བཀག་སྡོམ་ལས་སྡེ།	༩༤,༥༠༠.༠༠༠
༡༢༤.༠༡/༡༠༠༡	ཐོན་ཕུག་ཁོམ་སྤེའི་སྤོལ་གྲ།	༡༠༣,༠༢༠.༩༩༠
༡༢༤.༠༡/༡༠༠༢	ཕུན་གྲོང་ཁོམ་སྤེའི་སྤོལ་གྲ།	༢༩,༤༤༠.༠༠༠
༡༢༥.༠༡/༡༠༠༡	སྤྲོད་ཚུལ་ཁྲིམས་དོན་དཔལ་འཛིན།	༣,༤༥༠.༠༠༠

ཕྱིན་འགྲུལ་མཇུག་པོ་	ལག་ལེན་ལས་ལྗོངས་ལྟེང་གི་	དངུལ་བརྒྱུ་ལུགས་
༡༢༤.༠༡/༡༠༠༡	བཟུང་བཤུགས་ཚོགས་སྡེ།	༡༦,༣༣༢.༠༠༠
༡༢༥.༠༡/༡༠༠༡	ཤེས་རིག་ཚོགས་སྡེ།	༧,༧༠༣.༠༠༠
༡༢༩.༠༡/༡༠༠༡	ཚོས་རྒྱུགས་བཀོད་ཚོགས་སྡེ།	༤༠༠.༠༠༠
༡༣༠.༠༡/༡༠༠༡	སྐྱོ་སྐྱོར་ལྷན་ཚོགས་སྡེ།	༤༣༧,༤༣༤.༠༠༠
༡༣༡.༠༡/༡༠༠༡	འབྲུག་ཚད་གཞི་བཀོད་འཛིན།	༡༠,༡༡༤.༡༧༠
༡༣༢.༠༡/༡༠༠༢	གསོ་བའི་ཚན་རིག་གཞུང་གི་ལག་སྐྱོབ་སྡེ།	༤༤,༤༤༤.༠༠༠
༢༠༡.༠༡/༡༠༠༣	ལམ་སྲོལ་ལས་ཁུངས།	༣༠,༠༧༠.༤༢༠
༢༠༡.༠༡/༡༠༠༤	ས་གནས་གཞུང་སྲོལ་ལས་ཁུངས།	༡,༠༤༩.༠༠༠
༢༠༡.༠༡/༡༠༠༥	ཕྱི་མི་ནང་བརྒྱུད་ལས་ཁུངས།	༥༤༣.༠༠༠
༢༠༡.༠༡/༡༠༠༧	རྒྱལ་གཞུང་འགག་སྡེ་ཡི་ག་ཚང་ལྟེ་བ།	༣༥༤,༡༢༤.༤༤༠
༢༠༡.༠༡/༡༠༡༣	བསམ་སྡེ་དང་ལུང་སྟོན་ཕྱི་མི་ནང་བརྒྱུད་ཡིག་ཚང་།	༡,༤༤༧.༠༠༠
༢༠༡.༠༡/༡༠༡༩	བསམ་སྡེ་དང་རྒྱལ་གཞུང་འགག་སྡེ།	༡༡༤,༤༢༠.༠༠༠
༢༠༡.༠༡/༡༠༢༡	དགེ་ལེགས་ཕུག་རྒྱལ་གཞུང་འགག་སྡེ།	༤༥༧.༠༠༠
༢༠༡.༠༡/༡༠༢༢	རྒྱལ་གཞུང་འགག་སྡེའི་བཅོམ་ཁང་ལས་དོན།	༥,༤༥༤.༠༠༠
༢༠༡.༠༡/༡༠༢༣	རྒྱལ་གཞུང་འགག་སྡེའི་མེ་བསའ་ལས་དོན།	༣,༠༣༢.༩༤༠
༢༠༡.༠༡/༡༠༢༤	ཕྱི་རང་རྒྱལ་གཞུང་འགག་སྡེ།	༢༥༠,༩༤༣.༠༠༠
༢༠༡.༠༡/༡༠༢༥	འཛིགས་མེད་སྒྲིབ་རྒྱལ་གཞུང་འགག་སྡེའི་སྲོལ་བཟང་སྟེ་བ།	༡༤༡.༠༠༠
༢༠༡.༠༡/༡༠༢༦	དབང་འདུས་རྒྱལ་གཞུང་འགག་སྡེ།	༥,༤༠༠.༠༠༠
༢༠༡.༠༡/༡༠༢༧	བགྲིལ་གཡང་ཕྱི་རྒྱལ་གཞུང་འགག་སྡེ། བྱང་མེད་ ༡༤ པ།	༢༩༣,༣༡༣.༢༤༠
༢༠༡.༠༡/༢༠༡༥	ས་གནས་གཞུང་སྲོལ་ལྷན་བཟུང་གོང་འཕེལ།	༢༠༠.༠༠༠
༢༠༡.༠༡/༢༠༡༩	སྤྱོད་སྤྲོད་ཚོགས་སྡེ།	༡༥༩.༠༠༠
༢༠༡.༠༡/༢༠༢༠	ཕ་རྒྱུས་ལྷན་ཁང་ལྷན་སྐྱོང་ལས་ཁུངས།	༤,༤༩༠.༠༠༠
༢༠༢.༠༡/༡༠༠༡	དངུལ་རྩིས་ལྷན་ཁག་ཡིག་ཚང་།	༧,༤༤༤.༠༠༠
༢༠༢.༠༡/༡༠༠༤	སྤྱོད་སྤྲོད་འོང་འབབ་དང་ཅད་མ་ཡིག་ཚང་།	༤,༥༠༩.༢༣༠
༢༠༣.༠༡/༡༠༠༡	ཕྱི་འབྲེལ་ལྷན་ཁག།	༣༤,༧༤༣.༥༤༠
༢༠༤.༠༡/༡༠༠༡	སོ་ནམ་དང་ནགས་ཚལ་ལྷན་ཁག།	༣༤,༢༤༧.༢༡༠
༢༠༤.༠༡/༡༠༠༢	སོ་ནམ་ལས་ཁུངས།	༤,༤༧༡.༠༠༠
༢༠༤.༠༡/༡༠༠༣	སྐོ་ལོ་ལས་ཁུངས།	༢༤,༤༥༤.༠༠༠
༢༠༤.༠༡/༡༠༠༤	རང་བཞིན་སྐྱོང་འབྲུག་ཐོན་སྐྱོད་ཞིབ་འཚོལ་ལྷན་ཚོགས།	༢༣,༤༩༣.༠༠༠
༢༠༤.༠༡/༡༠༠༧	གསལ་སྤྱོད་ཐོན་སྐྱོང་རིགས་སྐྱོང་སྡེ་བ།	༥,༥༠༠.༠༠༠

ཕྱིན་ཁུངས་ཡན་ཀར་	ལག་ལེན་ལས་སྒྲིག་	དངུལ་བརྗོད་མཉམ་པོ།
༢༠༤.༠༡/༡༠༡༠	བྱམ་ཐང་དཔལ་ལྷན་ལས་འཇུག་ཆས་ལྷེ་བ།	༢,༤༠༠.༠༠༠
༢༠༤.༠༡/༡༠༡༤	རྒྱལ་ཡོངས་རྒྱུ་ལེན་ལས་ལྷེ་བ།	༥,༤༤༠.༠༠༠
༢༠༤.༠༡/༡༠༡༦	འོད་གསལ་སྤངས་ལྷོ་ལོ་འཕེལ་ལས་རིམ།	༡༥,༤༠༤.༠༠༠
༢༠༤.༠༡/༡༠༡༧	བྱམ་ཐང་རྒྱལ་ཡོངས་རྒྱ་ཆག་གོང་འཕེལ་ལས་རིམ།	༣༠༡,༤༤༩.༠༠༠
༢༠༤.༠༡/༡༠༡༨	ལུང་ལྷན་ལས་ལྷོ་ལོ་འཕེལ་ལྷེ་བ།	༢,༤༠༠.༠༠༠
༢༠༤.༠༡/༡༠༢༤	ལུང་ལྷན་ལས་ལྷོ་ལོ་འཕེལ་ལྷེ་བ།	༢,༤༠༠.༠༠༠
༢༠༤.༠༡/༡༠༢༥	ཨོ་རོང་བཅོམ་གསོ་སྐྱོད་ཁང།	༤,༣༥༩.༠༠༠
༢༠༤.༠༡/༡༠༢༦	གཞུང་ལྷན་ལས་ལྷོ་ལོ་འཕེལ་ལྷེ་བ།	༧,༥༤༤.༠༠༠
༢༠༤.༠༡/༡༠༢༧	འབྲུག་སྤྱི་ལོ་དྲུག་ལོ་ལྷན་ལྷེ་བ།	༢༤༠,༣༤༢.༠༠༠
༢༠༤.༠༡/༡༠༢༨	དགོ་འདུ་ལུང་ལྷན་ལས་ལྷོ་ལོ་འཕེལ་ལྷེ་བ།	༡༤༤,༢༥༠.༠༠༠
༢༠༤.༠༡/༡༠༢༩	དབང་འདུ་ལུང་ལྷན་ལས་ལྷོ་ལོ་འཕེལ་ལྷེ་བ།	༢༢,༤༩༠.༢༤༠
༢༠༤.༠༡/༡༠༣༠	ཐིམ་ཕུག་ལུང་ལྷན་ལས་ལྷོ་ལོ་འཕེལ་ལྷེ་བ།	༤,༥༠༠.༠༠༠
༢༠༤.༠༡/༡༠༣༡	བྱམ་ཐང་རང་བཞིན་སྤྱི་ལོ་ལྷན་ལས་ལྷོ་ལོ་འཕེལ་ལྷེ་བ།	༥,༢༩༢.༠༠༠
༢༠༤.༠༡/༡༠༣༢	འོད་གསལ་སྤངས་རང་བཞིན་སྤྱི་ལོ་ལྷན་ལས་ལྷོ་ལོ་འཕེལ་ལྷེ་བ།	༡༥,༢༢༤.༠༠༠
༢༠༤.༠༡/༡༠༣༣	སྤྱི་ལོ་ལྷན་ལས་ལྷེ་བ།	༡༣,༤༣༡.༤༤༠
༢༠༤.༠༡/༡༠༣༤	གསར་སྤངས་ལྷན་ལས་ལྷོ་ལོ་འཕེལ་ལྷེ་བ།	༡༥༠.༠༠༠
༢༠༤.༠༡/༡༠༣༥	འཛིག་ལས་ལྷན་ལས་ལྷོ་ལོ་འཕེལ་ལྷེ་བ།	༤༤༠.༠༠༠
༢༠༤.༠༡/༢༠༠༣	བྱམ་ཐང་དབང་ལྷན་ལས་ལྷོ་ལོ་འཕེལ་ལྷེ་བ།	༤,༤༡༥.༠༠༠
༢༠༤.༠༡/༢༠༠༧	རྒྱ་གཞུང་དང་སོ་ལོ་ལྷན་ལས་ལྷོ་ལོ་འཕེལ་ལྷེ་བ།	༢༡,༧༡༣.༠༠༠
༢༠༤.༠༡/༢༠༡༦	ལྷོ་ལོ་ལྷན་ལས་ལྷོ་ལོ་འཕེལ་ལྷེ་བ།	༣༢,༧༧༩.༠༠༠
༢༠༤.༠༡/༢༠༢༥	སྤྱི་ལོ་ལྷན་ལས་ལྷོ་ལོ་འཕེལ་ལྷེ་བ།	༤,༤༢༩.༠༠༠
༢༠༤.༠༡/༢༠༢༦	ཆོང་ལས་ལྷོ་ལོ་འཕེལ་ལྷེ་བ།	༢,༧༡༤.༠༠༠
༢༠༤.༠༡/༢༠༢༧	འབྲུག་སྤྱི་ལོ་ལྷན་ལས་ལྷོ་ལོ་འཕེལ་ལྷེ་བ།	༤,༢༧༣.༠༠༠
༢༠༤.༠༡/༢༠༢༨	སོ་ལོ་ལྷན་ལས་ལྷོ་ལོ་འཕེལ་ལྷེ་བ།	༥༩.༠༠༠
༢༠༥.༠༡/༡༠༠༡	བསྐྱེད་རྒྱུ་ལྷན་ལས་ལྷོ་ལོ་འཕེལ་ལྷེ་བ།	༡༡,༣༣༥.༠༤༠
༢༠༥.༠༡/༡༠༠༥	བཅོམ་ལས་ལྷན་ལས་ལྷོ་ལོ་འཕེལ་ལྷེ་བ།	༡༠,༤༩༧.༠༠༠
༢༠༥.༠༡/༡༠༠༧	ལྷན་ལྷན་ལྷན་ལས་ལྷོ་ལོ་འཕེལ་ལྷེ་བ།	༡༠,༡༣༤.༠༠༠
༢༠༥.༠༡/༡༠༡༡	ས་གཏོར་དང་གཏོར་རྒྱུ་ལས་ལྷན་ལས་ལྷོ་ལོ་འཕེལ་ལྷེ་བ།	༥༠,༤༥༣.༤༡༠
༢༠༥.༠༡/༡༠༡༥	ལྷོ་ལོ་ལྷན་ལས་ལྷོ་ལོ་འཕེལ་ལྷེ་བ།	༤༤༠.༤༥༠
༢༠༥.༠༡/༢༠༠༡	བསྐྱེད་རྒྱུ་ལས་ལྷན་ལས་ལྷོ་ལོ་འཕེལ་ལྷེ་བ།	༡༠༤,༧༤༤.༠༠༠

ཕྱིན་པ་མང	ལག་ལེན་ལས་སྡེ།	དངུལ་བརྗོད་མུག་
༢༠༥.༠༡/༢༠༠༤	རྒྱ་རྒྱུད་ཉེན་བརྩོད་དང་གནས་གཤིས་ཞབས་ཏྲུག།	༣,༥༧༥.༠༠༠
༢༠༦.༠༡/༡༠༠༡	ཞབས་ཏྲུག་ལྷན་ཁག་ཡིག་ཚང།	༣༢,༢༡༧.༤༠༠
༢༠༦.༠༡/༡༠༠༢	ལམ་སེལ་ལས་ཁུངས།	༧༣,༤༤༣.༠༠༠
༢༠༦.༠༡/༡༠༠༣	བཟོ་རིག་ལས་ཁུངས།	༣,༥༢༥,༠༦༠.༠༠༠
༢༠༦.༠༡/༡༠༠༤	ལོང་པའི་ས་ས་གནས་འཁོར་ལམ་རྒྱ་རྒྱུད་ལས་ཚན།	༡༥,༤༢༥.༠༠༠
༢༠༦.༠༡/༡༠༠༧	སྤྱན་རློང་ས་གནས་འཁོར་ལམ་རྒྱ་རྒྱུད་ལས་ཚན།	༤༦,༢༣༩.༠༠༠
༢༠༦.༠༡/༡༠༠༤	གསར་སྤངས་ས་གནས་འཁོར་ལམ་རྒྱ་རྒྱུད་ལས་ཚན།	༩༩༠,༤༠༤.༠༠༠
༢༠༦.༠༡/༡༠༡༠	ཀོང་གསར་ས་གནས་འཁོར་ལམ་རྒྱ་རྒྱུད་ལས་ཚན།	༣༡,༤༥༩.༠༠༠
༢༠༦.༠༡/༡༠༡༡	མིམ་ཕུག་ས་གནས་འཁོར་ལམ་རྒྱ་རྒྱུད་ལས་ཚན།	༩༡,༡༩༧.༠༠༠
༢༠༦.༠༡/༡༠༡༣	སྤྱན་རློང་མཛེད་ཁང་ལྷེ་བ།	༢༡,༢༡༣.༠༠༠
༢༠༦.༠༡/༡༠༡༤	སྤྱན་རློང་མཛེད་ཁང་ལྷེ་བ།	༢༩༩.༩༥༠
༢༠༦.༠༡/༡༠༡༧	གཞི་ཆགས་ལས་ཁུངས།	༡,༤༧༠.༠༠༠
༢༠༦.༠༡/༡༠༡༤	སློམ་ཕུག་སྤྱན་སྤངས་དང་མ་སྤངས་དེ་གཤིས་འཁོར་ལམ་འཛིན་རྒྱུད་ཡིག་ཚང།	༤༤༢,༢༡༥.༤༠༠
༢༠༦.༠༡/༡༠༡༩	བསམ་སྤོངས་ས་གནས་འཁོར་ལམ་རྒྱ་རྒྱུད་ལས་ཚན།	༢༠༦,༣༤༤.༠༠༠
༢༠༦.༠༡/༡༠༢༠	སྤྱན་རློང་ལོམ་སྡེ།	༡༣,༤༠༠.༠༠༠
༢༠༦.༠༡/༢༠༠༤	རྒྱལ་པོའི་ཞིང་དང་ལམ་འཁོར་ལམ་ལས་ཁག་ལུགས།	༢༧༥,༩༤༤.༠༠༠
༢༠༦.༠༡/༢༠༢༠	འཁོར་ལམ་ཡོངས་འབྲེལ་ ༡ བ།	༡༦,༤༠༠.༠༠༠
༢༠༧.༠༡/༡༠༠༡	བརྒྱུད་འབྲེལ་ལྷན་ཁག།	༣༠༤,༤༠༩.༠༠༠
༢༠༧.༠༡/༡༠༠༣	འཁོར་ལམ་ཉེན་སྲུང་དང་སྤྱི་ལོ་འབྲེལ་དང་བཅས་འཛིན།	༢༤,༧༥༡.༠༠༠
༢༠༤.༠༡/༡༠༠༡	གསོ་བ་ལྷན་ཁག།	༡༩༦,༠༦༤.༠༠༠
༢༠༤.༠༡/༡༠༠༣	སྤྱན་བཅོས་ཞབས་ཏྲུག་ལས་ཁུངས།	༡,༣༩༠.༠༠༠
༢༠༤.༠༡/༡༠༠༤	མོང་སྤངས་གཙོ་བོ་བཞེས་སྤྱན་ཁང།	༤,༣༠༢.༠༠༠
༢༠༤.༠༡/༡༠༡༠	སྤྱན་རློང་རྒྱུ་རྒྱུ་བཏང་སྤྱན་ཁང།	༥༡༠.༠༠༠
༢༠༤.༠༡/༡༠༡༡	ནང་པའི་གསོའི་ཞབས་ཏྲུག་ལས་ཁུངས།	༢,༤༩༥.༠༠༠
༢༠༤.༠༡/༡༠༡༢	སྤྱན་རིགས་མཁོ་སྤོང་དང་གཞི་རྩེན་མཁོ་ཆས་ལས་ཁུངས།	༡༣,༧༤༥.༠༠༠
༢༠༤.༠༡/༢༠༠༢	གསོ་བ་ལྷན་ཁག།	༤༦,༤༡༥.༠༠༠
༢༠༤.༠༡/༢༠༠༩	དགེ་ལེགས་ཕུག་གཙོ་བོ་བཞེས་སྤྱན་ཁང་བཟོ་བསྐྱོན།	༢༥,༢༡༠.༠༠༠
༢༠༩.༠༡/༡༠༠༡	ཤེས་རིག་ལྷན་ཁག་ཡིག་ཚང།	༡༠,༥༣༧.༠༠༠
༢༠༩.༠༡/༡༠༠༣	ཤེས་རིག་ལས་ཁུངས།	༥,༩༠༦.༠༠༠
༢༠༩.༠༡/༢༠༠༣	སློབ་གཉེན་གྲོགས་རམ་ལས་ཚན།	༤༤,༤༤༤.༠༠༠

ཕྱི་མཁའ་མང	ལག་ལེན་ལས་ལྗིད།	དངུལ་བརྗོད་མཐུན།
༢༡༠.༠༡/༡༠༠༧	ཐིམ་ཕུག་བརྗོད་རིག་བརྒྱུག་སྐྱེལ་ཁང།	༥,༧༥༠.༠༠༠
༢༡༠.༠༡/༡༠༠༩	བསམ་བློ་ལཱ་ཁེངས་བརྗོད་རིག་སྐྱེལ་ཁང།	༡,༧༤༥.༠༠༠
༢༡༠.༠༡/༡༠༡༡	རང་འབྱུང་གཞི་རིག་འབྲེལ་སྐྱོང་བརྒྱུད་སྐྱེལ་ཁང།	༤༧,༧༠༠.༠༠༠
༢༡༠.༠༡/༡༠༡༣	རྒྱ་སྐད་གཞི་རིག་འབྲེལ་སྐྱོང་བརྒྱུད་སྐྱེལ་ཁང།	༣,༠༠༠.༠༠༠
༥༠༡.༠༡/༡༠༠༡	རྒྱ་ཁྲིའུ་ལག་བདག་སྐྱོང།	༩༤,༦༧༣.༠༠༠
༥༠༡.༠༡/༡༠༠༢	རྒྱ་ཁྲིའུ་ལག་བདག་སྐྱོང།	༤༤༧.༠༠༠
༥༠༡.༠༢/༡༠༠༡	རྒྱ་ཁྲིའུ་ལག་འཕེལ་སྐྱོང་ཆེད་འོག།	༢༠,༩༩༥.༠༠༠
༥༠༡.༠༣/༡༠༠༡	རྒྱ་ཁྲིའུ་ལག་ཆེད་འོག།	༢༠,༠༠༠.༠༠༠
༥༠༡.༠༧/༡༠༠༡	རྒྱ་ཁྲིའུ་ལག་ཆེད་འོག།	༤༣,༧༠༩.༠༠༠
༥༠༢.༠༡/༡༠༠༡	རྒྱ་ཁྲིའུ་ལག་བདག་སྐྱོང།	༣༤,༩༥༡.༠༠༠
༥༠༢.༠༥/༡༠༠༡	རྒྱ་གསལ་སྐྱེལ་ཁང་ཆེད་འོག།	༣,༣༥༢.༠༠༠
༥༠༢.༠༧/༡༠༠༡	རྒྱ་དག་འཕྲིད་སྐྱོང་ཆེད་འོག།	༡༤༥,༠༧༩.༠༠༠
༥༠༣.༠༥/༡༠༠༡	རྒྱ་རྩོམ་སྐྱོང་ཆེད་འོག།	༥,༧༠༠.༠༠༠
༥༠༣.༠༧/༡༠༠༡	རྒྱ་རྩོམ་ལཱ་ཉིད་ཆེད་འོག།	༡༣,༥༠༡.༠༠༠
༥༠༣.༠༩/༡༠༠༡	རྒྱ་རྩོམ་སྐྱོང་ཆེད་འོག།	༢༣༥.༠༠༠
༥༠༥.༠༡/༡༠༠༢	ཐིམ་ཕུག་ལག་བདག་སྐྱོང།	༡༥,༡༠༠.༠༠༠
༥༠༥.༠༢/༡༠༠༡	བསམ་ཕྱེ་ཕྱེ་ལག་ཆེད་འོག།	༢༢༢,༤༧༥.༠༠༠
༥༠༥.༠༥/༡༠༠༡	བསམ་ཕྱེ་ཕྱེ་ལག་ཆེད་འོག།	༧,༥༥༤.༠༠༠
༥༠༥.༠༧/༡༠༠༡	བསམ་ཕྱེ་ཕྱེ་ལག་ཆེད་འོག།	༡༣,༢༢༤.༠༠༠
༥༠༥.༠༡/༡༠༠༡	ཕྱི་རང་ཁྲིའུ་ལག་བདག་སྐྱོང།	༡,༠༢༢.༤༤༠
༥༠༥.༠༦/༡༠༠༡	ཕྱི་རང་རང་བཟང་གྲིག་ཆེད་འོག།	༢༩༩.༠༠༠
༥༠༦.༠༡/༡༠༠༡	དར་དཀར་ཁྲིའུ་ལག་བདག་སྐྱོང།	༤༧༥,༠༥༢.༠༠༠
༥༠༦.༠༥/༡༠༠༡	དར་དཀར་ཁྲིའུ་ལག་ཆེད་འོག།	༣༥,༣༥༥.༠༠༠
༥༠༧.༠༡/༡༠༠༡	རྒྱ་ཁྲིའུ་ལག་བདག་སྐྱོང།	༡༠༦,༧༠༡.༤༩༠
༥༠༧.༠༣/༡༠༠༡	རྒྱ་ཁྲིའུ་ལག་ཆེད་འོག།	༡༣,༩༠༠.༠༠༠
༥༠༧.༠༦/༡༠༠༡	རྒྱ་ཁྲིའུ་ལག་ཆེད་འོག།	༡༣༡.༠༠༠
༥༠༨.༠༡/༡༠༠༡	དབང་འདུས་ཁྲིའུ་ལག་བདག་སྐྱོང།	༩༡,༢༩༢.༠༠༠
༥༠༨.༠༡/༡༠༠༡	དབང་འདུས་ལས་ལུག་ཆེད་འོག།	༤,༥༡༩.༠༠༠
༥༠༩.༠༡/༡༠༠༡	བུམ་ཐང་ཁྲིའུ་ལག་བདག་སྐྱོང།	༣༠,༥༥༡.༠༠༠
༥༡༠.༠༡/༡༠༠༡	གསལ་རྒྱུ་ཁྲིའུ་ལག་བདག་སྐྱོང།	༣,༧༤༡,༤༤༢.༠༠༠

ཕྱི་ལོ་ལྷན་ཁག་གི་མཛན་སྡེ་	ལག་ལེན་ལས་སྡེ།	དངུལ་བརྗོད་མུག་
༧༡༠.༡༠/༡༠༠༢	གསལ་སྤྱོད་ལུ་ལྷན་ཁག་གི་ལོ་ལོ་ལོ་ལོ།	༣,༥༠༤.༠༠༠
༧༡༠.༡༣/༡༠༠༢	གསལ་སྤྱོད་ལུ་ལྷན་ཁག་གི་ལོ་ལོ་ལོ་ལོ།	༡༧,༡༠༤.༠༠༠
༧༡༡.༠༡/༡༠༠༡	གཞུང་ལུ་ལྷན་ཁག་གི་ལོ་ལོ་ལོ་ལོ།	༤༡,༡༤༤.༠༠༠
༧༡༡.༠༡/༡༠༠༢	ལྷན་ཁག་གི་ལོ་ལོ་ལོ་ལོ།	༡༡,༤༠༠.༡༥༠
༧༡༡.༠༤/༡༠༠༢	ལས་ལུ་ལྷན་ཁག་གི་ལོ་ལོ་ལོ་ལོ།	༤༤,༡༧༤.༠༠༠
༧༡༢.༠༡/༡༠༠༡	ལྷན་ཁག་གི་ལོ་ལོ་ལོ་ལོ།	༡༥,༡༡༤.༠༠༠
༧༡༢.༠༤/༡༠༠༡	ལྷན་ཁག་གི་ལོ་ལོ་ལོ་ལོ།	༡༡,༠༠༠
༧༡༤.༡༤/༡༠༠༡	ལྷན་ཁག་གི་ལོ་ལོ་ལོ་ལོ།	༤༤,༠༠༠
༧༡༥.༠༡/༡༠༠༢	ལས་ལུ་ལྷན་ཁག་གི་ལོ་ལོ་ལོ་ལོ།	༡༤༤,༤༤༤.༠༠༠
༧༡༥.༠༤/༡༠༠༡	ལྷན་ཁག་གི་ལོ་ལོ་ལོ་ལོ།	༤༠,༤༡༤.༠༠༠
༧༡༥.༡༠/༡༠༠༡	ལྷན་ཁག་གི་ལོ་ལོ་ལོ་ལོ།	༤༡,༡༤༤.༠༠༠
༧༡༥.༡༢/༡༠༠༡	ལྷན་ཁག་གི་ལོ་ལོ་ལོ་ལོ།	༤༤,༤༤༤.༠༠༠
༧༡༤.༠༣/༡༠༠༡	ལས་ལུ་ལྷན་ཁག་གི་ལོ་ལོ་ལོ་ལོ།	༤༡,༤༡༤.༠༠༠
༧༡༤.༠༤/༡༠༠༡	ལས་ལུ་ལྷན་ཁག་གི་ལོ་ལོ་ལོ་ལོ།	༡༠,༤༤༠.༠༠༠
༧༡༤.༠༧/༡༠༠༡	ལས་ལུ་ལྷན་ཁག་གི་ལོ་ལོ་ལོ་ལོ།	༤༡,༠༠༠
༧༡༤.༠༨/༡༠༠༡	ལས་ལུ་ལྷན་ཁག་གི་ལོ་ལོ་ལོ་ལོ།	༤༡,༠༠༠
༧༡༧.༠༡/༡༠༠༡	ལྷན་ཁག་གི་ལོ་ལོ་ལོ་ལོ།	༡༤,༠༠༤.༠༠༠
༧༡༧.༠༡/༡༠༠༢	ལྷན་ཁག་གི་ལོ་ལོ་ལོ་ལོ།	༤,༡༠༠.༠༠༠
༧༡༧.༠༡/༡༠༠༤	ལྷན་ཁག་གི་ལོ་ལོ་ལོ་ལོ།	༡༤,༠༠༠.༠༠༠
༧༡༨.༠༡/༡༠༠༡	ལྷན་ཁག་གི་ལོ་ལོ་ལོ་ལོ།	༡༤,༤༤༠.༤༠༠
༧༡༩.༠༡/༡༠༠༢	ལྷན་ཁག་གི་ལོ་ལོ་ལོ་ལོ།	༡༤༤,༡༡༡.༠༠༠
༧༢༠.༠༡/༡༠༠༡	ལྷན་ཁག་གི་ལོ་ལོ་ལོ་ལོ།	༡༤,༡༡༤.༠༠༠
<b>བརྗོད་མུག་</b>		<b>༡༤,༤༤༠,༤༤༠.༤༤༠</b>

ཟླ་རྟེན་ ༡༡ པ་: ཕྱི་ལོ་ ༡༠༡༥-༡༠༡༦ ནང་གི་ སྲ་གཡམ་/བཀག་འཛིན་ལུ་ འབབ་འཛེགས་ཐིམ་ཁྲམ།

ཟླ་རྟེན་ ༡༡-༡ པ་ - རང་སོའི་སྲ་གཡམ་ཚུ།

(དུལ་གྲུ་སྤོང་ཐག་ནང་)

ཕྱི་ལོ་ལྷན་	བདག་སྤོང་སྟེ་ཐག་	འབྲུང་གོ།	སྤོང་གོ།	རེས་ཏིག།
༡༠༡.༠༡/༡༠༠༡	མངའ་བདག་རྒྱལ་པོའི་ཡིག་ཚང་།	༡,༠༤༣,༤༠༧,༧༥༠	༩༦༤,༧༢༥,༧༥༠	༧༨,༦༨༡,༠༠༠
༡༠༢.༠༡/༡༠༠༡	འབྲུག་རྒྱལ་བཞི་པོའི་ཡིག་ཚང་།	༢༩༩,༠༠༠,༠༠༠	༢༩༩,༠༠༠,༠༠༠	༠,༠༠༠
༡༠༣.༠༡/༡༠༠༡	རྒྱལ་ཡོངས་ཚོགས་འདུ།	༧,༤༢༤,༧༤༧,༧༤༠	༧,༤༢༣,༢༤༤,༧༤༠	-༡༤,༧༧༣,༠༠༠
༡༠༤.༠༡/༡༠༠༡	རྒྱལ་ཡོངས་ཚོགས་སྟེ།	༩,༧༤༣,༤༦༧,༥༠༠	༩,༥༧༣,༧༤༧,༥༠༠	-༣༦༩,༧༢༠,༠༠༠
༡༠༥.༠༡/༡༠༠༡	གཞུང་གྲྭ་ཚང་།	༩༤༠,༤༥༠,༠༠༠	༩༤༠,༤༥༠,༠༠༠	༠,༠༠༠
༡༠༥.༠༡/༡༠༠༢	མངའ་བདག་རྒྱལ་པོའི་ཡིག་ཚང་ ཚོས་སྟེ་ལྷན་ཚོགས།	༡༢,༠༠༠,༠༠༠	༡༢,༠༠༠,༠༠༠	༠,༠༠༠
༡༠༥.༠༡/༡༠༠༣	ཚོས་ཕྱོགས་དང་འཕྲོད་བསྟེན་ལས་འགུལ་ གཞུང་གྲྭ་ཚང་།	༧༥,༠༠༠,༠༠༠	༧༥,༠༠༠,༠༠༠	༠,༠༠༠
༡༠༤.༠༡/༡༠༠༡	ཆེ་མཐོའི་ཁྲིམས་ཁང་།	༤༧༣,༤༥༠,༠༠༠	༤༧༣,༤༥༠,༠༠༠	༠,༠༠༠
༡༠༤.༠༡/༡༠༠༢	ཐིམ་ཕུག་རྫོང་ཁག་ཁྲིམས་ཁང་།	༣༢༤,༠༠༠,༠༠༠	༤༢༤,༠༠༠,༠༠༠	-༡༠༠,༠༠༠,༠༠༠
༡༠༤.༠༡/༡༠༠༣	བཀྲིས་སྤོང་རྫོང་ཁག་ཁྲིམས་ཁང་།	༤༧,༤༢༤,༠༠༠	༤༧,༤༢༤,༠༠༠	༠,༠༠༠
༡༠༤.༠༡/༡༠༠༤	དབང་འདུས་རྫོང་ཁག་ཁྲིམས་ཁང་།	༡༤༤,༠༠༠,༠༠༠	༡༤༤,༠༠༠,༠༠༠	༠,༠༠༠
༡༠༤.༠༡/༡༠༠༥	སྲུ་ན་ལ་རྫོང་ཁག་ཁྲིམས་ཁང་།	༢༤༣,༠༠༠,༠༠༠	༢༤༣,༠༠༠,༠༠༠	༠,༠༠༠
༡༠༤.༠༡/༡༠༠༦	གསལ་སྤོང་རྫོང་ཁག་ཁྲིམས་ཁང་།	༡༥,༠༠༠,༠༠༠	༡༥,༠༠༠,༠༠༠	༠,༠༠༠
༡༠༤.༠༡/༡༠༠༧	ཕྱི་རང་རྫོང་ཁག་ཁྲིམས་ཁང་།	༡༤༩,༠༠༠,༠༠༠	༡༤༩,༠༠༠,༠༠༠	༠,༠༠༠
༡༠༤.༠༡/༡༠༠༨	སྲུ་ལ་རྫོང་ཁག་ཁྲིམས་ཁང་།	༡༤༧,༢༤༧,༠༠༠	༡༤༧,༢༤༧,༠༠༠	༠,༠༠༠
༡༠༤.༠༡/༡༠༠༩	རྒྱལ་རྫོང་ཁག་ཁྲིམས་ཁང་།	༡༠༠,༠༠༠,༠༠༠	༡༠༠,༠༠༠,༠༠༠	༠,༠༠༠
༡༠༤.༠༡/༡༠༡༠	བསམ་ཕྱེ་རྫོང་ཁག་ཁྲིམས་ཁང་།	༩༣,༠༠༠,༠༠༠	༩༣,༠༠༠,༠༠༠	༠,༠༠༠
༡༠༤.༠༡/༡༠༡༡	བསམ་ལྗོངས་རྫོང་ཁག་ཁྲིམས་ཁང་།	༢༠༤,༣༠༧,༧༠༠	༢༠༤,༣༠༧,༧༠༠	༠,༠༠༠
༡༠༤.༠༡/༡༠༡༢	མོང་སྤོང་རྫོང་ཁག་ཁྲིམས་ཁང་།	༣༢༠,༤༠༠,༠༠༠	༣༢༠,༤༠༠,༠༠༠	༠,༠༠༠
༡༠༤.༠༡/༡༠༡༣	རྩ་རྫོང་ཁག་ཁྲིམས་ཁང་།	༣༣༤,༩༧༤,༠༠༠	༣༣༤,༩༧༤,༠༠༠	༠,༠༠༠
༡༠༤.༠༡/༡༠༡༤	ཀྲོང་གསལ་རྫོང་ཁག་ཁྲིམས་ཁང་།	༤༧,༠༠༠,༠༠༠	༤༧,༠༠༠,༠༠༠	༠,༠༠༠
༡༠༤.༠༡/༡༠༡༥	གཞུང་ལམ་སྤོང་རྫོང་ཁག་ཁྲིམས་ཁང་།	༣༣༣,༢༤༠,༠༠༠	༣༣༣,༢༤༠,༠༠༠	༠,༠༠༠
༡༠༤.༠༡/༡༠༡༦	དར་དཀར་ན་རྫོང་ཁག་ཁྲིམས་ཁང་།	༡༡༧,༥༠༠,༠༠༠	༡༡༧,༥༠༠,༠༠༠	-༤,༥༠༠,༠༠༠
༡༠༤.༠༡/༡༠༡༧	ལྷན་ཕྱེ་རྫོང་ཁག་ཁྲིམས་ཁང་།	༣༧༤,༠༠༠,༠༠༠	༣༧༤,༠༠༠,༠༠༠	༠,༠༠༠
༡༠༤.༠༡/༡༠༡༨	པདམ་དགའ་ཚལ་རྫོང་ཁག་ཁྲིམས་ཁང་།	༣༣༤,༠༣༤,༠༠༠	༣༥༤,༥༧༤,༠༠༠	-༡༥,༥༤༠,༠༠༠
༡༠༤.༠༡/༡༠༡༩	བུམ་ཐང་རྫོང་ཁག་ཁྲིམས་ཁང་།	༤༣,༤༠༣,༠༠༠	༤༣,༤༠༣,༠༠༠	༠,༠༠༠
༡༠༤.༠༡/༡༠༢༠	བཀྲིས་གཡམ་ཕྱེ་རྫོང་ཁག་ཁྲིམས་ཁང་།	༡༧༣,༥༠༠,༠༠༠	༡༥༤,༥༠༠,༠༠༠	-༡༨,༠༠༠,༠༠༠
༡༠༤.༠༡/༡༠༢༡	ཕུན་སྲིད་རྫོང་ཁག་ཁྲིམས་ཁང་།	༡༠༣,༥༠༠,༠༠༠	༡༠༣,༥༠༠,༠༠༠	༠,༠༠༠
༡༠༤.༠༡/༡༠༢༢	དགོ་ལེགས་ཕུག་རྫོང་ཁག་ཁྲིམས་ཁང་།	༤༥,༠༠༠,༠༠༠	༤༥,༠༠༠,༠༠༠	༠,༠༠༠
༡༠༤.༠༡/༡༠༢༣	ལྷ་མོའི་རྫོང་ཁག་རྫོང་ཁག་ཁྲིམས་ཁང་།	༡༥༤,༥༠༠,༠༠༠	༡༥༤,༥༠༠,༠༠༠	༠,༠༠༠
༡༠༤.༠༡/༡༠༢༤	རྫོང་ལོ་རྫོང་ཁག་ཁྲིམས་ཁང་།	༥༧,༠༠༠,༠༠༠	༥༧,༠༠༠,༠༠༠	༠,༠༠༠



(དུལ་ཀམ་སྒྲིང་ཕྱག་ནང་)

རྩིས་ཁ་མང	བདག་སྒྲིང་སྡེ་ཕྱན།	འབྲུང་ཤོ།	སྒྲིང་ཤོ།	ངེས་ཏིག།
106.07/1020	ལུབ་སྤྱོད་རྒྱུ་ལྷན་ཁུངས་ཁང་།	70,000.000	70,000.000	0.000
106.07/1030	ངང་ལམ་རྒྱུ་ལྷན་ཁུངས་ཁང་།	746,000.000	746,000.000	0.000
106.07/1032	གླིང་གཞི་རྒྱུ་ལྷན་ཁུངས་ཁང་།	740,000.000	740,000.000	0.000
106.07/1033	རྩོམ་གཙང་ལ་རྒྱུ་ལྷན་ཁུངས་ཁང་།	776,000.000	776,000.000	0.000
106.07/1035	བསམ་གྲུབ་ཚེས་གླིང་རྒྱུ་ལྷན་ཁུངས་ཁང་།	704,000.000	704,000.000	0.000
106.07/1034	སལ་སྒྲིང་རྒྱུ་ལྷན་ཁུངས་ཁང་།	734,000.000	734,000.000	0.000
106.07/1036	གསལ་སྒྲུབ་ཁང་རྒྱུ་ལྷན་ཁུངས་ཁང་།	90,000.000	07,000.000	26,000.000
106.07/1030	མདོན་མཐོའི་ཁུངས་ཁང་།	7,764,777.460	7,209,344.000	-7,209,344.000
106.07/1039	མག་ར་ས་རྩོང་ལྷན་ཁུངས་ཁང་།	67,000.000	44,000.000	6,000.000
106.07/1040	སྤྲན་སྤང་རྒྱུ་ལྷན་ཁུངས་ཁང་།	74,000.000	74,000.000	0.000
100.07/1007	རྒྱལ་གཞུང་གི་ལོ་ལོ་ལོ་སྤྲན་ཚོགས་པ།	3,232,099.000	3,236,240.000	-204,244.000
104.07/1007	ངན་ལྷན་བཀག་སྡོམ་ལྷན་ཚོགས་པ།	5,209,975.670	5,209,975.670	0.000
104.07/2007	ངན་ལྷན་བཀག་སྡོམ་ལྷན་ཚོགས་པ།	3,360,644.000	3,360,644.000	0.000
109.07/1007	ཐིམ་ཕུག་བཅག་འཇུག་ལྷན་འཛིན་ཡིག་ཚང་།	3,770,040.900	3,770,646.900	3,099.000
110.07/1007	ཐིམ་ཕུག་རྩིས་ཞིབ་དབང་འཛིན།	72,309,942.400	72,002,272.940	-767,669.460
110.07/1002	བསམ་སྒྲིང་ལུང་ཕྱོགས་རྩིས་ཞིབ་དབང་འཛིན། འཇུག་ཕྱོགས།	3,240,400.000	3,799,006.000	-72,206.000
110.07/1003	བྱམ་ཐང་ལུང་ཕྱོགས་རྩིས་ཞིབ་དབང་འཛིན། དབྱམ་ཕྱོགས།	7,063,240.000	7,063,240.000	0.000
110.07/1005	རྩི་རང་ལུང་ཕྱོགས་རྩིས་ཞིབ་དབང་འཛིན། ལུབ་ཕྱོགས།	3,002,740.000	3,002,740.000	0.000
110.07/1004	རྩིས་ཡོངས་ལྷན་ལམ་རྒྱུ་ལྷན་ཚོགས་པ། ལུབ་ཕྱོགས་ལུང་ཕྱོགས།	394,934.000	234,034.000	760,400.000
110.07/2007	ཐིམ་ཕུག་རྩིས་ཞིབ་དབང་འཛིན།	669,000.000	603,000.000	-66,000.000
111.07/1007	སྤྲན་རྒྱུ་ལྷན་ཚོགས་པ།	604,302.000	494,302.000	70,000.000
112.07/1007	ཐིམ་ཕུག་ཁུངས་འཛིན་ཡིག་ཚང་།	3,445,643.000	3,799,032.000	353,389.000
113.07/1007	རྩོང་ལ་ཤོང་འཇུག་ལྷན་ཚོགས་པ།	260,000.000	260,000.000	0.000
114.07/1007	རྒྱལ་ཡོངས་ས་ཆ་ལྷན་ཚོགས་པ།	3,649,246.000	3,040,240.000	-609,006.000
116.07/1007	འབྲུག་ཞིབ་འཇུག་སྡེ་བ།	0,267,022.000	0,300,200.000	-33,178.000
110.07/1007	དགའ་སྤྲོད་དཔལ་འཛོམས་ལྷན་ཚོགས་པ། ཡིག་ཚང་།	7,907,676.000	023,729.000	7,883,947.000
114.07/1007	མཐའ་འཁོར་གནས་སྤངས་ལྷན་ཚོགས་པ།	4,729,200.000	4,720,972.200	8,227.800
114.07/2005	མཐའ་འཁོར་གནས་སྤངས་ལྷན་ཚོགས་པ། གྱི་བཅོམ་རྒྱུ་ལམ་འགྲུལ།	00,760.000	29,960.000	00,200.000
119.07/1007	འཛིན་སྒྲིང་སྡེ་ལུང་ལམ་རྒྱུ་ལྷན་ཁུངས་ཁང་།	7,304,000.000	7,304,000.000	0.000
127.07/1007	ཐིམ་ཕུག་རྩིས་དཔྱད་བཀོད་འཛིན།	02,000.000	30,000.000	02,000.000

(དུལ་ལྷན་པོའི་ལྷན་ཚོགས་ཀྱི་འཕྲུལ་འཇུག་ཐོན་འཇུག་ཐོན་འཇུག་)

ཕྱི་མཁའ་ལྟར་	བདག་སྐྱོད་སྒྲུབ་ཐབས་ལུགས་ཀྱི་འཕྲུལ་འཇུག་	འཕྲུལ་འཇུག་	སྐྱོད་འཇུག་	ངེས་ཅིག་
122.07/1007	འབྲུག་སྐྱོད་ཚོང་འཛིན་ལས་ལྟེ་	47,207,000	47,207,000	0.000
123.07/1007	འབྲུག་བརྟེན་རྒྱུ་ལྟེ་འཛིན་ལས་ལྟེ་	808,474,000	808,474,000	0.000
124.07/1007	ཐིམ་ཕུག་ལྟེ་འཛིན་ལས་ལྟེ་	174,262,400	174,262,400	0.000
124.07/1002	ཕུན་སྐྱིད་ལྟེ་འཛིན་ལས་ལྟེ་	66,284,000	66,000,000	-2,004,000
124.07/1003	བསམ་ལྟེ་འཛིན་ལས་ལྟེ་	233,200,000	233,200,000	0.000
124.07/1004	དགེ་ལེགས་ཕུག་ལྟེ་འཛིན་ལས་ལྟེ་	1,600,620,700	1,674,690,700	-70,400,000
124.07/1007	སྐྱོན་ཚུལ་ལྟེ་འཛིན་ལས་ལྟེ་	673,400,000	673,400,000	0.000
126.07/1007	བཟུང་བཤུ་ལྟེ་འཛིན་ལས་ལྟེ་	6,644,648,000	6,644,648,000	0.000
126.07/1002	བཟུང་བཤུ་ལྟེ་འཛིན་ལས་ལྟེ་	104,284,200	234,284,200	-60,000,000
126.07/1003	བཟུང་བཤུ་ལྟེ་འཛིན་ལས་ལྟེ་	1,130,866,000	1,130,866,000	0.000
126.07/1007	ཨམ་སུ་དང་ལོ་ལོ་ལྟེ་འཛིན་ལས་ལྟེ་	308,202,000	200,000,000	38,202,000
124.07/1007	ལེ་ལོ་ལྟེ་འཛིན་ལས་ལྟེ་	204,000,000	204,000,000	0.000
124.07/1007	འབྲུག་ཚོས་ལྟེ་འཛིན་ལས་ལྟེ་	1,177,240,400	1,200,400,400	-23,160,000
130.07/1007	སྐྱོད་ལྟེ་འཛིན་ལས་ལྟེ་	342,000,000	342,000,000	0.000
132.07/1007	ཕྱི་མཁའ་ལྟེ་འཛིན་ལས་ལྟེ་	3,044,122,740	3,367,274,740	-323,152,000
132.07/1002	ལེ་ལོ་ལྟེ་འཛིན་ལས་ལྟེ་	24,000,000	24,000,000	-70,000,000
134.07/1007	ལྷན་པོའི་ལྷན་ཚོགས་ལྟེ་འཛིན་ལས་ལྟེ་	1,800,342,200	1,800,342,200	0.000
134.07/1007	ལྷན་པོའི་ལྷན་ཚོགས་ལྟེ་འཛིན་ལས་ལྟེ་	104,670,000	102,670,000	2,000,000
136.07/1007	འཛིན་ལས་ལྟེ་འཛིན་ལས་ལྟེ་	3,222,627,000	3,222,627,000	-1,000,000
207.07/1007	ལྷན་པོའི་ལྷན་ཚོགས་ལྟེ་འཛིན་ལས་ལྟེ་	3,242,026,200	3,242,026,200	0.000
207.07/1002	ལྷན་པོའི་ལྷན་ཚོགས་ལྟེ་འཛིན་ལས་ལྟེ་	667,660,000	667,660,000	0.000
207.07/1003	ལས་སྐྱོང་ལས་ལྟེ་འཛིན་ལས་ལྟེ་	6,206,736,640	6,206,629,640	69,107,000
207.07/1004	ས་གནས་ལྟེ་འཛིན་ལས་ལྟེ་	284,020,000	284,020,000	0.000
207.07/1004	ཕྱི་མཁའ་ལྟེ་འཛིན་ལས་ལྟེ་	607,040,000	607,040,000	-40,000,000
207.07/1006	ལྷན་པོའི་ལྷན་ཚོགས་ལྟེ་འཛིན་ལས་ལྟེ་	80,400,000	80,400,000	0.000
207.07/1011	དགེ་ལེགས་ཕུག་ལྟེ་འཛིན་ལས་ལྟེ་	624,400,000	624,400,000	0.000
207.07/1012	ཕུན་སྐྱིད་ལྟེ་འཛིན་ལས་ལྟེ་	227,067,000	230,000,000	6,000,000
207.07/1013	བསམ་ལྟེ་འཛིན་ལས་ལྟེ་	484,800,000	484,800,000	0.000
207.07/1014	བསམ་ལྟེ་འཛིན་ལས་ལྟེ་	280,400,000	280,400,000	0.000
207.07/1014	སྐྱོད་ལྟེ་འཛིན་ལས་ལྟེ་	34,000,000	34,000,000	0.000
207.07/1016	ཀྲུང་གི་ལྟེ་འཛིན་ལས་ལྟེ་	4,000,000	4,000,000	0.000
207.07/1014	ཕུན་སྐྱིད་ལྟེ་འཛིན་ལས་ལྟེ་	14,000,000	40,000,000	24,000,000
207.07/1018	བསམ་ལྟེ་འཛིན་ལས་ལྟེ་	1,400,000	0.000	1,400,000
207.07/1022	ལྷན་པོའི་ལྷན་ཚོགས་ལྟེ་འཛིན་ལས་ལྟེ་	768,400,000	768,400,000	0.000

(དངུལ་ཀྱི་སྒྲིབ་ལྟ་སྒྲིག་ཀྱི་འཇམ་འཛུགས་ཀྱི་འཕྲུལ་ལྗོངས་)

ཕྱི་མཁའ་ལོ་རྒྱུ་	བདག་སྐྱོར་སྒྲིག་ལུགས་	འབྲུང་ཤོ་	སྤོང་ཤོ་	ངེས་ཏིག་།
201.07/1022	རྒྱལ་གཞུང་འགག་སྐྱེའི་མེ་བསའ་ལས་དོན།	230,000.000	230,000.000	0.000
201.07/1023	སྤྱི་ལོ་རྒྱལ་གཞུང་འགག་སྐྱེ།	47,000.000	47,000.000	0.000
201.07/1024	སྤྱི་ལོ་རྒྱལ་གཞུང་འགག་སྐྱེ།	723,000.000	723,000.000	0.000
201.07/1025	བྱམ་ཐང་རྒྱལ་གཞུང་འགག་སྐྱེ།	57,000.000	45,000.000	-12,000.000
201.07/2024	ས་གནས་གཞུང་སྐྱོང་ཡུན་བརྟན་གོང་འཕེལ་ལས་རིམ།	88,370.000	88,370.000	0.000
201.07/2027	མཁའ་རྒྱུ་སྐྱོང་ལྟུང་སྤྱོད་སྤྲོད་ཀྱི་འཇམ་འཛུགས་སྤྲོད་ཀྱི་འཕྲུལ་ལྗོངས་	34,000.000	34,000.000	0.000
202.07/1001	དངུལ་རྒྱུ་སྐྱོང་ལྟུང་སྤྱོད་ཀྱི་འཇམ་འཛུགས་སྤྲོད་ཀྱི་འཕྲུལ་ལྗོངས་	4,427,036.270	4,243,546.870	263,716.400
202.07/1002	དམངས་རྒྱུ་སྐྱོང་ལྟུང་སྤྱོད་ཀྱི་འཇམ་འཛུགས་སྤྲོད་ཀྱི་འཕྲུལ་ལྗོངས་	773,000.000	773,000.000	0.000
202.07/1003	འཆར་དངུལ་ལས་ཁུངས་	56,000.000	56,000.000	0.000
202.07/1005	འོང་འབབ་དང་ཅ་དམ་ལས་ཁུངས་	85,000.000	700,000.000	-2,000.000
202.07/1004	གཞུང་ཆས་ལས་ཁུངས་	7,027,002.660	7,027,002.660	0.000
202.07/1006	ཐོན་སྐྱེད་ལུང་ལྟོགས་འོང་འབབ་དང་ཅ་དམ་ལྷོ་ལྷོ་འཇམ་འཛུགས་སྤྲོད་ཀྱི་འཕྲུལ་ལྗོངས་	55,400.000	55,400.000	0.000
202.07/1007	ཕྱི་ལྗོངས་ལུང་ལྟོགས་འོང་འབབ་དང་ཅ་དམ་ལྷོ་ལྷོ་འཇམ་འཛུགས་སྤྲོད་ཀྱི་འཕྲུལ་ལྗོངས་	7,742,368.000	7,742,368.000	0.000
202.07/1008	དགེ་ལྷན་ལྷན་ལུང་ལྟོགས་འོང་འབབ་དང་ཅ་དམ་ལྷོ་ལྷོ་འཇམ་འཛུགས་སྤྲོད་ཀྱི་འཕྲུལ་ལྗོངས་	7,522,465.000	7,522,465.000	-5,000.000
202.07/1009	བསམ་ལུང་ལུང་ལྟོགས་འོང་འབབ་དང་ཅ་དམ་ལྷོ་ལྷོ་འཇམ་འཛུགས་སྤྲོད་ཀྱི་འཕྲུལ་ལྗོངས་	7,355,300.000	7,335,300.000	70,000.000
202.07/1010	བསམ་ལུང་ལུང་ལྟོགས་འོང་འབབ་དང་ཅ་དམ་ལྷོ་ལྷོ་འཇམ་འཛུགས་སྤྲོད་ཀྱི་འཕྲུལ་ལྗོངས་	2,280,000.000	2,280,000.000	0.000
202.07/1011	སྤྱི་ལོ་རྒྱལ་གཞུང་འགག་སྐྱེའི་མེ་བསའ་ལས་དོན་གྱི་འཕྲུལ་ལྗོངས་	220,400.000	220,400.000	0.000
202.07/1012	མོང་སྐྱོང་ལུང་ལྟོགས་འོང་འབབ་དང་ཅ་དམ་ལྷོ་ལྷོ་འཇམ་འཛུགས་སྤྲོད་ཀྱི་འཕྲུལ་ལྗོངས་	7,775,000.000	7,775,000.000	0.000
202.07/1013	བྱམ་ཐང་ལུང་ལྟོགས་འོང་འབབ་དང་ཅ་དམ་ལྷོ་ལྷོ་འཇམ་འཛུགས་སྤྲོད་ཀྱི་འཕྲུལ་ལྗོངས་	275,525.000	275,525.000	0.000
202.07/1014	ཀོལ་ཀ་ཏུ་མཉམ་འབྲེལ་དང་བརྒྱུད་སྐྱོང་ལྷོ་ལྷོ་འཇམ་འཛུགས་སྤྲོད་ཀྱི་འཕྲུལ་ལྗོངས་	402,300.000	402,300.000	0.000
202.07/1015	ཕྱི་ལྗོངས་རྒྱན་ལག་།	2,755,363.000	2,274,363.000	-481,000.000
202.07/1016	ཇི་ཇི་བ་གཏན་འཇགས་སྐྱོང་ལྷོ་ལྷོ་འཇམ་འཛུགས་སྤྲོད་ཀྱི་འཕྲུལ་ལྗོངས་	2,245,806.040	2,245,806.040	0.000
202.07/1017	བོང་ཀོག་སྐྱོང་ལྷོ་ལྷོ་འཇམ་འཛུགས་སྤྲོད་ཀྱི་འཕྲུལ་ལྗོངས་	2,835,272.200	2,673,402.040	227,270.160
202.07/1018	ཀོལ་ཀ་ཏུ་སྐྱོང་ལྷོ་ལྷོ་འཇམ་འཛུགས་སྤྲོད་ཀྱི་འཕྲུལ་ལྗོངས་	823,244.000	882,244.000	-40,000.000
202.07/1019	བར་སེལ་སྐྱོང་ལྷོ་ལྷོ་འཇམ་འཛུགས་སྤྲོད་ཀྱི་འཕྲུལ་ལྗོངས་	227,024.240	227,024.240	0.000
202.07/1020	སོ་ནམ་དང་ནགས་ཚལ་རྒྱན་ལག་།	3,788,807.200	3,088,027.200	70,480.000
202.07/1021	སོ་ནམ་ལས་ཁུངས་	7,487,230.500	7,670,230.500	-72,400.000
202.07/1022	སྐྱོང་ལྷོ་ལྷོ་འཇམ་འཛུགས་སྤྲོད་ཀྱི་འཕྲུལ་ལྗོངས་	55,000.000	55,000.000	0.000
202.07/1005	ནགས་ཚལ་དང་སྐྱོང་ལྷོ་ལྷོ་འཇམ་འཛུགས་སྤྲོད་ཀྱི་འཕྲུལ་ལྗོངས་	2,604,727.240	2,604,727.240	0.000
202.07/1004	རང་བཞིན་སྐྱོང་ལྷོ་ལྷོ་འཇམ་འཛུགས་སྤྲོད་ཀྱི་འཕྲུལ་ལྗོངས་	53,220.000	53,220.000	0.000
202.07/1006	སོ་ནམ་དང་བཟའ་ཆས་ལྷོ་ལྷོ་འཇམ་འཛུགས་སྤྲོད་ཀྱི་འཕྲུལ་ལྗོངས་	7,420,000.000	7,420,000.000	0.000
202.07/1008	གསལ་སྐྱོང་ལྷོ་ལྷོ་འཇམ་འཛུགས་སྤྲོད་ཀྱི་འཕྲུལ་ལྗོངས་	2,020,400.000	2,020,400.000	0.000
202.07/1009	སྤྱི་ལོ་རྒྱལ་གཞུང་འགག་སྐྱེའི་མེ་བསའ་ལས་དོན་གྱི་འཕྲུལ་ལྗོངས་	35,426.240	35,426.240	0.000

(དུལ་ལྷན་སྲོལ་སྒྲིག་པོ་ལྟར་དུ་)

རྒྱུ་ལོ་ལྟར་དུ་	བདག་སྲོལ་སྒྲིག་པོ་	འབྲུང་ཚུལ་	སྲོལ་ཚུལ་	ངེས་ཤིག་ལྟར་
2007/2008	སྤྱི་ལོ་ལོ་ལོ་བཟུང་བུ་ལྟར་དུ་	203,000.000	203,000.000	0.000
2007/2010	བུམ་ཐང་དབུས་ཕྱོགས་འཕུལ་ཆས་ལྟར་དུ་	449,927.090	444,227.090	-4,700.000
2007/2011	སེམས་རྟོགས་ཤིང་རིགས་སུ་སྲོལ་ལྟར་དུ་	724,000.000	724,000.000	0.000
2007/2012	སེམས་རྟོགས་ཁ་སྐོར་ལོ་ལོ་ལྟར་དུ་	260,400.000	260,400.000	0.000
2007/2013	གསར་སྤྱི་ཐང་སྲོལ་ལྟར་དུ་	332,407.000	332,407.000	0.000
2007/2014	རྒྱ་བཟོ་སེམས་ཐང་ལྟར་དུ་	234,633.400	234,633.400	0.000
2007/2015	བུམ་ཐང་ རྟོག་འཕེལ་ལྟར་དུ་	372,000.000	372,000.000	0.000
2007/2016	འོད་གསལ་སྤྱི་ རྟོག་འཕེལ་ལྟར་དུ་	772,000.000	772,000.000	0.000
2007/2017	བུམ་ཐང་ཕྱི་ཆུ་ལྟར་དུ་	246,400.000	246,400.000	0.000
2007/2018	ལུང་ཕྱོགས་སྲོལ་ལྟར་དུ་	222,400.000	222,400.000	0.000
2007/2019	སྤྱི་ལོ་ལྟར་དུ་	226,000.000	226,000.000	0.000
2007/2020	ལང་རྒྱ་ལྟར་དུ་	49,400.000	49,400.000	0.000
2007/2021	བུམ་ཐང་ལྟར་དུ་	49,000.000	49,000.000	0.000
2007/2022	བུམ་ཐང་བར་འོད་སྤྱི་ལོ་ལྟར་དུ་	646,290.000	642,400.000	3,890.000
2007/2023	བསམ་ཅེ་ཇར་སི་གསོ་སྤྱི་ལོ་ལྟར་དུ་	42,000.000	42,000.000	0.000
2007/2024	གཞུང་སྤྱི་ ལྟར་དུ་	369,207.000	369,207.000	0.000
2007/2025	རྒྱ་ལོ་ལྟར་དུ་	200,762.000	200,762.000	0.000
2007/2026	གསར་སྤྱི་གསོ་སྤྱི་ལོ་ལྟར་དུ་	272,200.000	272,200.000	0.000
2007/2027	བུམ་ཐང་ལྟར་དུ་	7,022,632.000	7,227,234.000	-204,602.000
2007/2028	ལུང་ཕྱོགས་སྲོལ་ལྟར་དུ་	224,797.000	224,797.000	0.000
2007/2029	རྒྱ་ ལྟར་དུ་	392,420.000	392,420.000	0.000
2007/2030	ལང་ལོ་ལྟར་དུ་	232,000.000	232,000.000	0.000
2007/2031	སྤྱི་ལོ་ལྟར་དུ་	62,220.000	62,220.000	0.000
2007/2032	ལོ་ལྟར་དུ་	724,000.000	724,000.000	0.000
2007/2033	བུམ་ཐང་ལྟར་དུ་	20,400.000	20,400.000	0.000
2007/2034	གཞུང་སྤྱི་ ལྟར་དུ་	62,270.000	22,000.000	-40,270.000
2007/2035	གཞུང་སྤྱི་ལྟར་དུ་	764,000.000	764,000.000	0.000
2007/2036	སྤྱི་ལོ་ལྟར་དུ་	227,264.000	227,264.000	0.000
2007/2037	འཛིགས་མེད་སྤྱི་ལོ་ལྟར་དུ་	247,220.400	247,220.400	0.000
2007/2038	འབྲུག་སྤྱི་ལོ་ལྟར་དུ་	22,000.000	22,000.000	0.000
2007/2039	འཛིགས་མེད་སྤྱི་ལོ་ལྟར་དུ་	247,000.000	244,400.000	2,600.000
2007/2040	སྤྱི་ལོ་ལྟར་དུ་	927,000.000	927,000.000	0.000
2007/2041	ལུང་ཕྱོགས་སྤྱི་ལོ་ལྟར་དུ་	602,400.000	602,400.000	0.000
2007/2042	དགོ་ལྟར་དུ་	324,200.000	322,000.000	2,200.000

(དདུལ་ཀླུ་སྤྲོད་སྒྲུབ་ནང་དུ་)

ཕྱི་ལོ་ལྟར་དུ་	བདག་སྤྲོད་སྒྲུབ་ཀྱི་ཕྱི་ལོ་	འབྲུང་ཤོ་	སྤྲོད་ཤོ་	ངེས་ཏིག་།
༢༠༠༠/༡༠༠༣	དབང་འདུལ་ལྷན་པུན་གྲྭ་ལོ་ལྷན་ཚང་།	༡,༩༣༠,༠༠༠.༠༠༠	༡,༩༣༠,༠༠༠.༠༠༠	༠.༠༠༠
༢༠༠༠/༡༠༠༤	ཐིམ་ཕུག་ལྷན་པུན་གྲྭ་ལོ་ལྷན་ཚང་།	༤༢༧,༠༠༠.༠༠༠	༤༢༧,༠༠༠.༠༠༠	༠.༠༠༠
༢༠༠༠/༡༠༠༥	བཀྲིས་སྤྲོད་སྒྲུབ་ཀྱི་ཕྱི་ལོ་ལྷན་ཚང་།	༣༤༤,༠༠༠.༠༠༠	༣༤༤,༠༠༠.༠༠༠	༠.༠༠༠
༢༠༠༠/༡༠༠༦	བསམ་ཅུང་ལྷན་པུན་གྲྭ་ལོ་ལྷན་ཚང་།	༡༧༢,༥༠༧.༠༠༠	༡༧༢,༥༠༧.༠༠༠	༠.༠༠༠
༢༠༠༠/༡༠༠༧	བསམ་ཅུང་ལྷན་པུན་གྲྭ་ལོ་ལྷན་ཚང་།	༣༧༠,༠༠༠.༠༠༠	༣༧༠,༠༠༠.༠༠༠	༠.༠༠༠
༢༠༠༠/༡༠༠༨	སྤྲོད་སྒྲུབ་ཀྱི་ཕྱི་ལོ་ལྷན་ཚང་།	༠༠༧,༥༠༠.༠༠༠	༠༠༧,༥༠༠.༠༠༠	༠.༠༠༠
༢༠༠༠/༡༠༠༩	མོང་སྤྲོད་སྒྲུབ་ཀྱི་ཕྱི་ལོ་ལྷན་ཚང་།	༤༤༣,༩༥༠.༠༠༠	༤༤༣,༩༥༠.༠༠༠	༠.༠༠༠
༢༠༠༠/༡༠༡༠	གསལ་སྤྲོད་སྒྲུབ་ཀྱི་ཕྱི་ལོ་ལྷན་ཚང་།	༡༩༣,༥༩༧.༠༠༠	༡༩༣,༥༩༧.༠༠༠	༠.༠༠༠
༢༠༠༠/༡༠༡༡	ཕྱི་རང་ལྷན་པུན་གྲྭ་ལོ་ལྷན་ཚང་།	༤༤༩,༤༣༠.༠༠༠	༤༤༩,༤༣༠.༠༠༠	༠.༠༠༠
༢༠༠༠/༡༠༡༢	བྱམ་ཐང་ལྷན་པུན་གྲྭ་ལོ་ལྷན་ཚང་།	༤༧༠,༥༡༥.༠༠༠	༤༧༠,༥༡༥.༠༠༠	༠.༠༠༠
༢༠༠༠/༡༠༡༣	ཐིམ་ཕུག་གྲྭ་ལོ་ལྷན་ཚང་།	༡,༣༡༣,༡༤༥.༧༠༠	༡,༣༠༠,༤༠༤.༣༠༠	-༡,༡༢༩,༢༥༨.༦༠༠
༢༠༠༠/༡༠༡༤	བྱམ་ཐང་དབང་ལྷན་པུན་གྲྭ་ལོ་ལྷན་ཚང་།	༡,༥༠༣,༣༥༠.༠༠༠	༡,༥༠༣,༣༥༠.༠༠༠	༠.༠༠༠
༢༠༠༠/༡༠༡༥	བའམ་ཚོ་རང་བཞིན་སྤྲོད་སྒྲུབ་ཀྱི་ཕྱི་ལོ་ལྷན་ཚང་།	༩༠༥,༧༤༥.༠༠༠	༩༠༥,༧༤༥.༠༠༠	༠.༠༠༠
༢༠༠༠/༡༠༡༦	བྱམ་ཐང་རང་བཞིན་སྤྲོད་སྒྲུབ་ཀྱི་ཕྱི་ལོ་ལྷན་ཚང་།	༡,༢༥༤,༡༣༤.༠༠༠	༡,༡༣༠,༠༧༣.༠༠༠	༡༢༤,༠༦༡.༠༠༠
༢༠༠༠/༡༠༡༧	འོད་གསལ་སྤྲོད་སྒྲུབ་ཀྱི་ཕྱི་ལོ་ལྷན་ཚང་།	༢༥༧,༩༣༥.༠༠༠	༢༥༧,༩༣༥.༠༠༠	༠.༠༠༠
༢༠༠༠/༡༠༡༨	མེད་མཁའ་རང་བཞིན་སྤྲོད་སྒྲུབ་ཀྱི་ཕྱི་ལོ་ལྷན་ཚང་།	༢༩༩,༠༠༠.༠༠༠	༢༩༩,༠༠༠.༠༠༠	༠.༠༠༠
༢༠༠༠/༡༠༡༩	སྤྲོད་སྒྲུབ་ཀྱི་ཕྱི་ལོ་ལྷན་ཚང་།	༡༠,༠༠༠.༠༠༠	༡༠,༠༠༠.༠༠༠	༠.༠༠༠
༢༠༠༠/༡༠༢༠	མོང་སྤྲོད་སྒྲུབ་ཀྱི་ཕྱི་ལོ་ལྷན་ཚང་།	༧༠,༠༠༠.༠༠༠	༧༠,༠༠༠.༠༠༠	༠.༠༠༠
༢༠༠༠/༡༠༢༡	དགོ་ལེགས་ལྷན་པུན་གྲྭ་ལོ་ལྷན་ཚང་།	༢༠༡,༤༠༠.༠༠༠	༡༩༤,༠༠༠.༠༠༠	༧,༤༠༠.༠༠༠
༢༠༠༠/༡༠༢༢	དགོ་ལེགས་ལྷན་པུན་གྲྭ་ལོ་ལྷན་ཚང་།	༢༧༤,༣༤༠.༠༠༠	༢༧༤,༣༤༠.༠༠༠	༠.༠༠༠
༢༠༠༠/༡༠༢༣	ལྷན་པུན་གྲྭ་ལོ་ལྷན་ཚང་།	༡,༥༤༩,༤༩༥.༣༤༠	༡,༥༤༩,༤༩༥.༣༤༠	༠.༠༠༠
༢༠༠༠/༡༠༢༤	གསལ་སྤྲོད་སྒྲུབ་ཀྱི་ཕྱི་ལོ་ལྷན་ཚང་།	༠༢༤,༤༩༠.༠༠༠	༠༢༤,༤༩༠.༠༠༠	༠.༠༠༠
༢༠༠༠/༡༠༢༥	འཛིགས་མེད་གོ་ས་རང་བཞིན་སྤྲོད་སྒྲུབ་ཀྱི་ཕྱི་ལོ་ལྷན་ཚང་།	༢༠༣,༠༠༠.༠༠༠	༢༠༣,༠༠༠.༠༠༠	༠.༠༠༠
༢༠༠༠/༡༠༢༦	སྤྲོད་སྒྲུབ་ཀྱི་ཕྱི་ལོ་ལྷན་ཚང་།	༥༠༣,༠༠༠.༠༠༠	༥༠༣,༠༠༠.༠༠༠	༠.༠༠༠
༢༠༠༠/༡༠༢༧	རྒྱ་གཞུང་དབང་ལྷན་པུན་གྲྭ་ལོ་ལྷན་ཚང་།	༣༠༥,༡༤༠.༠༠༠	༣༠༥,༡༤༠.༠༠༠	༠.༠༠༠
༢༠༠༠/༡༠༢༨	ལྷན་པུན་གྲྭ་ལོ་ལྷན་ཚང་།	༡,༡༠༤,༡༤༠.༠༠༠	༡,༡༠༤,༡༤༠.༠༠༠	-༣༡,༣༤༢.༠༠༠
༢༠༠༠/༡༠༢༩	དགོ་ལེགས་ལྷན་པུན་གྲྭ་ལོ་ལྷན་ཚང་།	༡༧,༠༠༠.༠༠༠	༡༧,༠༠༠.༠༠༠	༠.༠༠༠
༢༠༠༠/༡༠༣༠	གཞུང་ལྷན་པུན་གྲྭ་ལོ་ལྷན་ཚང་།	༢༠༣,༥༠༠.༠༠༠	༢༠༣,༥༠༠.༠༠༠	༠.༠༠༠
༢༠༠༠/༡༠༣༡	བསྐྱེད་སྤྲོད་སྒྲུབ་ཀྱི་ཕྱི་ལོ་ལྷན་ཚང་།	༡,༣༡༣,༥༧༤.༠༠༠	༡,༣༠༤,༣༣༠.༠༠༠	-༩༩,༢༤༤.༠༠༠
༢༠༠༠/༡༠༣༢	བསྐྱེད་སྤྲོད་སྒྲུབ་ཀྱི་ཕྱི་ལོ་ལྷན་ཚང་།	༣༠༤,༩༡༤.༠༠༠	༣༠༤,༩༡༤.༠༠༠	༠.༠༠༠
༢༠༠༠/༡༠༣༣	ས་གཏོར་དབང་ལྷན་པུན་གྲྭ་ལོ་ལྷན་ཚང་།	༧,༣༠༩,༥༤༢.༠༠༠	༧,༣༠༩,༥༤༢.༠༠༠	༠.༠༠༠

(དུལ་ལྷན་སྒྲིག་པའི་ལས་ཁུངས་ཀྱི་སྤྱོད་སྤྲོད་ལུགས་ཀྱི་འཕྲུལ་ཁུངས་)

ཕྱི་སྤྱོད་ལུགས་ཀྱི་འཕྲུལ་ཁུངས་	བཅའ་ཁྲིམས་ཀྱི་སྤྱོད་སྤྲོད་ལུགས་ཀྱི་འཕྲུལ་ཁུངས་	འཕྲུལ་ཁུངས་	སྤྱོད་སྤྲོད་ལུགས་ཀྱི་འཕྲུལ་ཁུངས་	དེ་ལྟར་གྱི་འཕྲུལ་ཁུངས་
204.07/2004	བཟོ་བྱ་ལས་ཁུངས་	427,070.400	400,070.400	-27,000.000
204.07/2006	ཀྲོང་གསར་ལུང་ཕྱོགས་བསྐྱོད་རྒྱུས་ཡིག་ཚང་།	270,204.000	270,000.000	20,204.000
204.07/2007	ཕུན་སྲིད་ལུང་ཕྱོགས་བསྐྱོད་རྒྱུས་ཡིག་ཚང་།	0,000.000	0,000.000	0.000
204.07/2008	བསམ་ལྗོངས་ལུང་ཕྱོགས་བསྐྱོད་རྒྱུས་ཡིག་ཚང་།	274,000.000	274,000.000	0.000
204.07/2010	མོང་སྐར་ལུང་ཕྱོགས་བསྐྱོད་རྒྱུས་ཡིག་ཚང་།	270,000.000	270,000.000	0.000
204.07/2012	ནང་འཁོར་དང་བཟོ་བྱ་རྒྱུང་བའི་ལས་ཁུངས་	003,474.000	003,474.000	0.000
204.07/2013	སྒྲིག་མེ་དང་རྒྱུས་ལུགས་འཕེལ་ལྷན་ལས་ཁུངས་	3,227,067.000	3,067,067.000	-160,000.000
204.07/2015	སྐར་འབྲུང་རྒྱུས་ལུགས་ལས་ཁུངས་	2,434,433.000	2,434,433.000	0.000
204.07/2014	གནས་གཤིས་འཕེལ་རྒྱུས་ལས་ཁུངས་	2,000,764.400	2,036,604.400	35,840.000
204.07/2016	ཚོང་མཁོན་ཉེན་སྲུང་ཡིག་ཚང་།	273,064.000	273,064.000	0.000
204.07/2005	ལྷན་པོ་ཉེན་བརྒྱུས་ཡིག་ཚང་།	270,000.000	270,000.000	0.000
206.07/2007	འབྲུང་རྒྱུས་ལུགས་	3,403,270.000	3,403,270.000	0.000
206.07/2002	ལས་ལེན་ལས་ཁུངས་	2,640,304.000	2,640,304.000	0.000
206.07/2003	བཟོ་བྱ་ལས་ཁུངས་	0,630,600.300	0,630,600.300	0.000
206.07/2008	གཞི་རྒྱ་སྐྱོང་སྤྱོད་ལས་ཁུངས་	267,400.000	267,400.000	0.000
206.07/2004	ལོང་པའི་སྤྱོད་སྤྲོད་ལས་ཁུངས་	660,026.000	660,026.000	0.000
206.07/2006	བཟོ་བྱ་སྐྱོང་སྤྱོད་ལས་ཁུངས་	263,000.000	263,000.000	0.000
206.07/2007	ཕུན་སྲིད་སྤྱོད་ལས་ཁུངས་	24,000.000	24,000.000	0.000
206.07/2005	གསར་སྤྱོད་སྤྱོད་ལས་ཁུངས་	03,000.000	03,000.000	0.000
206.07/2008	སྤྱོད་སྤྲོད་སྤྱོད་ལས་ཁུངས་	063,040.000	066,040.000	3,000.000
206.07/2010	ཀྲོང་གསར་སྤྱོད་ལས་ཁུངས་	204,000.000	204,000.000	0.000
206.07/2011	ཐོན་ལུགས་སྤྱོད་ལས་ཁུངས་	433,000.000	433,000.000	0.000
206.07/2012	ཕུན་སྲིད་མཚོང་ལུགས་	27,000.000	27,000.000	0.000
206.07/2017	གཞི་རྒྱ་སྐྱོང་སྤྱོད་ལས་ཁུངས་	3,040,404.000	3,223,004.000	182,600.000
206.07/2014	སྤྱོད་སྤྲོད་སྤྱོད་ལས་ཁུངས་	70,000.000	70,000.000	0.000
206.07/2010	བསམ་ལྗོངས་སྤྱོད་ལས་ཁུངས་	606,404.000	606,404.000	0.000
206.07/2004	རྒྱལ་པོའི་ཞིང་དང་ལས་ཁུངས་	200,000.000	200,000.000	0.000
206.07/2013	འཁོར་ལས་ལོངས་འབྲེལ་ལས་ཁུངས་ 2 པ།	00,000.000	274,000.000	274,000.000
206.07/2015	ཨོ་ཨར་ཨོ་ཨོ་འབྲུག་གཞུང་གི་ལས་ཁུངས་ 2 པ།	6,000.000	6,000.000	0.000
207.07/2007	བརྒྱུད་འབྲེལ་རྒྱུས་ལུགས་	300,402.000	200,402.000	-100,000.000
207.07/2002	མཐའ་མཐོག་སྤྱོད་ལས་ཁུངས་	403,700.000	403,700.000	0.000
207.07/2003	འཁོར་ལས་ཉེན་སྲུང་དང་སྤྱོད་སྤྲོད་ལས་ཁུངས་	2,633,030.000	2,633,030.000	0.000

(དུལ་ཀམ་སྤོང་ཕྱག་ནང་)

རྩིས་ཁལ་ཤང་	བདག་སྤོང་སྒྲིག་པ།	འབྲུང་ཤོ།	སྤོང་ཤོ།	ངེས་ཏིག།
༢༠༧.༠༧/༡༠༠༥	དགོ་ལེགས་ཕྱག་ལུང་ཕྱོགས་སྐྱེལ་འདྲེན་ཡིག་ཚང་།	༢༩༡,༠༠༠.༠༠༠	༢༩༡,༠༠༠.༠༠༠	༠.༠༠༠
༢༠༧.༠༧/༡༠༠༦	བསམ་སྤོང་ལུང་ཕྱོགས་སྐྱེལ་འདྲེན་ཡིག་ཚང་།	༩༧,༠༠༠.༠༠༠	༩༧,༠༠༠.༠༠༠	༠.༠༠༠
༢༠༧.༠༧/༡༠༠༧	བརྗོད་འཕུལ་རིག་ལས་ཁུངས།	༢༩༢,༤༠༠.༠༠༠	༢༩༢,༤༠༠.༠༠༠	༠.༠༠༠
༢༠༧.༠༧/༡༠༠༨	བརྗོད་དང་བརྗོད་བརྒྱུད་ལས་ཁུངས།	༡༢༠,༠༠༠.༠༠༠	༡༢༠,༠༠༠.༠༠༠	༠.༠༠༠
༢༠༧.༠༧/༡༠༠༩	འབྲུག་ཞི་བདེ་མཁའ་འགྲུལ་ལས་ཁུངས།	༡༤༡,༠༠༠.༠༠༠	༡༤༡,༠༠༠.༠༠༠	༠.༠༠༠
༢༠༧.༠༧/༡༠༡༠	མོང་སྐར་ལུང་ཕྱོགས་སྐྱེལ་འདྲེན་ཡིག་ཚང་།	༡༤༢,༠༠༠.༠༠༠	༡༤༢,༠༠༠.༠༠༠	༠.༠༠༠
༢༠༤.༠༧/༡༠༠༡	གསོ་བ་ལྷན་ཁག།	༤༠༡,༤༩༢.༧༠༠	༧༥༤,༡༠༤.༠༠༠	༤༧༧,༩༨༨.༧༠༠
༢༠༤.༠༧/༡༠༠༢	མི་མང་གསོ་བའི་ཞབས་ཏྲིག་ལས་ཁུངས།	༡༢༤,༢༤༠.༠༠༠	༡༢༤,༢༤༠.༠༠༠	༠.༠༠༠
༢༠༤.༠༧/༡༠༠༣	སྤྱན་བཙུག་ཞབས་ཏྲིག་ལས་ཁུངས།	༡༩༤,༤༠༠.༠༠༠	༡༩༤,༤༠༠.༠༠༠	༠.༠༠༠
༢༠༤.༠༧/༡༠༠༤	མོང་སྐར་ལུང་ཕྱོགས་གཙོ་བོ་བསྐྱོད་སྤྱོད་ཁང་།	༢༧༤,༠༠༠.༠༠༠	༢༩༢,༠༠༠.༠༠༠	-༡༧,༠༠༠.༠༠༠
༢༠༤.༠༧/༡༠༠༥	དགོ་ལེགས་ཕྱག་ལུང་ཕྱོགས་གཙོ་བོ་བསྐྱོད་སྤྱོད་ཁང་།	༡,༢༤༢,༠༠༠.༠༠༠	༡,༢༤༢,༠༠༠.༠༠༠	༠.༠༠༠
༢༠༤.༠༧/༡༠༠༦	དགོ་ལེགས་ཕྱག་ཚོང་ལུགས་ལས་ཁུངས།	༢༤༧,༠༠༠.༠༠༠	༢༤༧,༠༠༠.༠༠༠	༠.༠༠༠
༢༠༤.༠༧/༡༠༠༧	ཕུན་སྲིད་སྤྱོད་སྤྱོད་ཁང་།	༢༥༥,༠༠༠.༠༠༠	༢༥༥,༠༠༠.༠༠༠	༠.༠༠༠
༢༠༤.༠༧/༡༠༠༨	ཕུན་སྲིད་སྤྱོད་བཟང་སྤྱོད་ཁང་།	༡༠༩,༤༢༥.༠༠༠	༡༠༩,༤༢༥.༠༠༠	༠.༠༠༠
༢༠༤.༠༧/༡༠༠༩	ནང་པའི་གསོ་བའི་ལས་ཁུངས།	༢༧༤,༤༠༠.༠༠༠	༢༧༤,༤༠༠.༠༠༠	༠.༠༠༠
༢༠༤.༠༧/༡༠༡༠	སྤྱན་རློབ་མཁའ་སྤྱོད་དང་གཞི་རྒྱུན་མཁའ་ཚུལ་ལས་ཁུངས།	༤༤༤,༤༩༡.༠༠༠	༤༤༤,༤༩༡.༠༠༠	༠.༠༠༠
༢༠༤.༠༧/༢༠༠༤	འབྲུག་བཀའ་ལླན་རིགས་བཀའ་གཙམ་ལས་ཁུངས།	༡༥,༠༠༠.༠༠༠	༡༥,༠༠༠.༠༠༠	༠.༠༠༠
༢༠༩.༠༧/༡༠༠༡	ཤེས་རིག་ལྷན་ཁག་ཡིག་ཚང་།	༢,༤༤༡,༤༠༤.༧༠༠	༢,༤༤༤,༡༢༡.༠༠༠	༢༣༧,༤༤༤.༧༠༠
༢༠༩.༠༧/༡༠༠༢	ན་ལོན་དང་མཚོ་རིམ་ཤེས་རིག་ལས་ཁུངས།	༤༤༢,༢༤༧.༠༠༠	༤༤༢,༢༤༧.༠༠༠	༠.༠༠༠
༢༠༩.༠༧/༡༠༠༣	སྤོང་གྲུ་ཤེས་རིག་ལས་ཁུངས།	༢༩༢,༢༩༠.༠༠༠	༢༩༢,༢༩༠.༠༠༠	༠.༠༠༠
༢༠༩.༠༧/༡༠༠༤	ན་གཞི་ལས་སྤོང་དང་ཕྱོད་རིགས་ལས་ཁུངས།	༧༠༢,༢༤༡.༤༥༠	༤༤༡,༠༢༤.༠༥༠	༤༤༡,༢༡༧.༤༠༠
༢༡༠.༠༧/༡༠༠༡	ལུ་གཡོག་ལྷན་ཁག།	༤༡༠,༧༠༠.༠༠༠	༤༠༥,༠༠༠.༠༠༠	༥,༧༠༠.༠༠༠
༢༡༠.༠༧/༡༠༠༢	མི་སྤོང་ལས་ཁུངས།	༢༢༤,༠༠༠.༠༠༠	༢༢༤,༠༠༠.༠༠༠	༠.༠༠༠
༢༡༠.༠༧/༡༠༠༣	འབྲུག་ཡོག་འབྲེལ་ཤེས་ཚོང་དང་བཟང་འདྲེན།	༢༢༧,༡༥༠.༠༠༠	༢༢༧,༡༥༠.༠༠༠	༠.༠༠༠
༢༡༠.༠༧/༡༠༠༤	ལས་མི་ལས་ཁུངས།	༢༡༤,༤༧༠.༠༠༠	༢༡༤,༤༧༠.༠༠༠	༠.༠༠༠
༢༡༠.༠༧/༡༠༠༥	ལུ་གཡོག་ལས་ཁུངས།	༤༤༤,༤༢༤.༤༠༠	༤༤༤,༤༢༤.༤༠༠	༠.༠༠༠
༢༡༠.༠༧/༡༠༠༦	བཀྲིས་གཡུང་ཕྱོད་བཟོ་རིག་བཅུག་སྤྱོད་སྤྱོད་ཁང་།	༢༠༤,༠༠༠.༠༠༠	༢༠༤,༠༠༠.༠༠༠	༠.༠༠༠
༢༡༠.༠༧/༡༠༠༧	ཐིམ་ཕུག་བཟོ་རིག་བཅུག་སྤྱོད་སྤྱོད་ཁང་།	༧༩༠,༥༧༢.༠༠༠	༩༡༤,༤༤༢.༠༠༠	-༡༢༣,༨༧༠.༠༠༠
༢༡༠.༠༧/༡༠༠༨	བསམ་ཐང་སྤྱོད་འཁོར་བཟོ་རིག་སྤྱོད་སྤྱོད་ཁང་།	༢༤༤,༠༠༠.༠༠༠	༢༤༤,༠༠༠.༠༠༠	༠.༠༠༠
༢༡༠.༠༧/༡༠༠༩	ཁྲ་ཐང་གཡོག་འབྲེལ་སྤོང་བརྗོད་སྤྱོད་ཁང་།	༢༡༤,༤༠༠.༠༠༠	༢༡༤,༤༠༠.༠༠༠	༠.༠༠༠
༢༡༠.༠༧/༡༠༡༠	རང་འབྲུང་གཡོག་འབྲེལ་སྤོང་བརྗོད་སྤྱོད་ཁང་།	༩༢,༠༠༠.༠༠༠	༩༢,༠༠༠.༠༠༠	༠.༠༠༠
༢༡༠.༠༧/༡༠༡༡	འཛིགས་མེད་དང་ཕུག་སྤོང་མེ་སྤོང་བརྗོད་སྤྱོད་ཁང་།	༤༢༠,༤༠༠.༠༠༠	༤༢༠,༤༠༠.༠༠༠	༠.༠༠༠
༢༡༠.༠༧/༡༠༡༢	ལྷ་སྤོང་གཡོག་འབྲེལ་སྤོང་བརྗོད་སྤྱོད་ཁང་།	༤༤༥,༤༤༢.༠༠༠	༤༤༢,༠༤༢.༠༠༠	-༣,༤༠༠.༠༠༠
༢༡༠.༠༧/༡༠༡༣	ཐིམ་ཕུག་སྤོང་འཁོར་བཟོ་རིག་སྤྱོད་སྤྱོད་ཁང་།	༢༠༤,༠༠༠.༠༠༠	༢༠༤,༠༠༠.༠༠༠	༠.༠༠༠

(དུལ་ལྷན་སྒྲིག་པོ་ནང་)

ཕྱི་ལོ་ལྟར་	བདག་སྐྱོང་སྡེ་ཐོག་	འབྲུང་ཚོ	སྐྱོད་ཚོ	ངེས་ཏིག་
༢༠༡༧/༡༠༠༡	རྒྱལ་ཚོང་ལག་བདག་སྐྱོང་།	༢,༤༡༣,༩༩༢.༠༠༠	༢,༤༡༣,༩༩༢.༠༠༠	༠.༠༠༠
༢༠༡༧/༡༠༠༢	ཕུན་སྲིད་དྲུང་ལག་	༡,༩༡༡,༧༠༠.༠༠༠	༡,༩༠༣,༤༠༠.༠༠༠	༨,༣༠༠.༠༠༠
༢༠༡༧/༡༠༠༣	རྒྱལ་བསམ་འཕེལ་སྲིད་ཆེད་ལོག་	༢༥,༠༠༠.༠༠༠	༢༥,༠༠༠.༠༠༠	༠.༠༠༠
༢༠༡༧/༡༠༠༤	རྒྱལ་ལོང་གོ་ཆེད་ལོག་	༣༩,༡༠༠.༠༠༠	༣༩,༡༠༠.༠༠༠	༠.༠༠༠
༢༠༡༧/༡༠༠༥	རྒྱལ་སྐབས་ཆ་ཆེད་ལོག་	༡༥,༠༠༠.༠༠༠	༡༥,༠༠༠.༠༠༠	༠.༠༠༠
༢༠༡༧/༡༠༠༦	རྒྱལ་གསུང་ཅན་ཆེད་ལོག་	༡༡༠,༠༠༠.༠༠༠	༡༡༠,༠༠༠.༠༠༠	༠.༠༠༠
༢༠༡༧/༡༠༠༧	རྒྱལ་དར་ལ་ཆེད་ལོག་	༤༣,༩༣༠.༠༠༠	༤༣,༩༣༠.༠༠༠	༠.༠༠༠
༢༠༡༧/༡༠༠༨	རྒྱལ་དགེ་ལྷན་ཅན་ཆེད་ལོག་	༢༣,༣༩༠.༠༠༠	༢༣,༣༩༠.༠༠༠	༠.༠༠༠
༢༠༡༧/༡༠༠༩	རྒྱལ་སྐྱོང་ལག་བདག་སྐྱོང་།	༩,༠༠༠.༠༠༠	༩,༠༠༠.༠༠༠	༠.༠༠༠
༢༠༡༧/༡༠༡༠	རྒྱལ་ཚོང་ལག་བདག་སྐྱོང་།	༣,༩༡༦,༣༣༥.༠༠༠	༣,༩༣༤,༤༠༣.༠༠༠	-༡༧,༠༦༨.༠༠༠
༢༠༡༧/༡༠༡༡	རྒྱ་སྐྱེ་ཆེད་ལོག་	༡༣,༠༠༠.༠༠༠	༡༣,༠༠༠.༠༠༠	༠.༠༠༠
༢༠༡༧/༡༠༡༢	རྒྱ་དཀར་འཛོལ་ཆེད་ལོག་	༡༠,༠༠༠.༠༠༠	༡༠,༠༠༠.༠༠༠	༠.༠༠༠
༢༠༡༧/༡༠༡༣	རྒྱ་སེམས་ཆེད་ལོག་	༡༠,༠༠༠.༠༠༠	༡༠,༠༠༠.༠༠༠	༠.༠༠༠
༢༠༡༧/༡༠༡༤	རྒྱ་དགེ་ལྷན་སྐྱོང་ཆེད་ལོག་	༣༩,༠༠༠.༠༠༠	༣༩,༠༠༠.༠༠༠	༠.༠༠༠
༢༠༡༧/༡༠༡༥	སྤོ་ཚོང་ལག་བདག་སྐྱོང་།	༣,༡༦༠,༥༤༡.༠༠༠	༣,༡༦༠,༥༤༡.༠༠༠	༠.༠༠༠
༢༠༡༧/༡༠༡༦	སྤོ་རྩོམ་ལ་ཤར་རྩོམ་ཆེད་ལོག་	༢༡,༩༩༩.༠༠༠	༢༡,༩༩༩.༠༠༠	༠.༠༠༠
༢༠༡༧/༡༠༡༧	སྤོ་རྩོམ་ཤར་ཆེད་ལོག་	༣༣,༤༠༠.༠༠༠	༣༣,༤༠༠.༠༠༠	༠.༠༠༠
༢༠༡༧/༡༠༡༨	སྤོ་རྩོམ་རྩོམ་ཆེད་ལོག་	༢༠,༠༠༠.༠༠༠	༢༠,༠༠༠.༠༠༠	༠.༠༠༠
༢༠༡༧/༡༠༡༩	སྤོ་རྩོམ་གོང་ཆེད་ལོག་	༢༢༤,༩༩༩.༠༠༠	༢༢༤,༩༩༩.༠༠༠	༠.༠༠༠
༢༠༡༧/༡༠༢༠	སྤོ་རྩོམ་ཉིད་ཆེད་ལོག་	༤༥,༢༤༩.༠༠༠	༤༥,༢༤༩.༠༠༠	༠.༠༠༠
༢༠༡༧/༡༠༢༡	སྤོ་རྩོམ་ཆེད་ལོག་	༡༣,༤༣༠.༠༠༠	༡༣,༤༣༠.༠༠༠	༠.༠༠༠
༢༠༡༧/༡༠༢༢	སྤོ་རྩོམ་སྐྱོང་ཆེད་ལོག་	༣༧,༠༠༠.༠༠༠	༣༧,༠༠༠.༠༠༠	༠.༠༠༠
༢༠༡༧/༡༠༢༣	སྤོ་རྩོམ་ཆེད་ལོག་	༩༤,༠༠༠.༠༠༠	༩༤,༠༠༠.༠༠༠	༠.༠༠༠
༢༠༡༧/༡༠༢༤	བསམ་ཚུལ་ཚུལ་ལག་བདག་སྐྱོང་།	༣,༤༤༡,༤༧༤.༠༠༠	༣,༣༡༩,༧༧༠.༠༠༠	༡༢༡,༧༠༤.༠༠༠
༢༠༡༧/༡༠༢༥	སིབ་སྐྱེ་དྲུང་ལག་	༢༢༩,༤༥༣.༠༠༠	༢༢༩,༤༥༣.༠༠༠	༠.༠༠༠
༢༠༡༧/༡༠༢༦	རྩོམ་ལ་དྲུང་ལག་	༥༢༤,༣༣༧.༠༠༠	༥༢༤,༣༣༧.༠༠༠	༠.༠༠༠
༢༠༡༧/༡༠༢༧	བསམ་ཚུལ་བ་ཆེད་ལོག་	༧,༠༠༠.༠༠༠	༧,༠༠༠.༠༠༠	༠.༠༠༠
༢༠༡༧/༡༠༢༨	བསམ་ཚུལ་ལྷན་སྐྱོང་ཆེད་ལོག་	༢༥,༠༠༠.༠༠༠	༢༥,༠༠༠.༠༠༠	༠.༠༠༠
༢༠༡༧/༡༠༢༩	བསམ་ཚུལ་སྐྱོང་ཆེད་ལོག་	༤༠,༠༠༠.༠༠༠	༤༠,༠༠༠.༠༠༠	༠.༠༠༠
༢༠༡༧/༡༠༣༠	བསམ་ཚུལ་འཛོལ་ཆེད་ལོག་	༡༥,༠༠༠.༠༠༠	༠.༠༠༠	༡༥,༠༠༠.༠༠༠
༢༠༡༧/༡༠༣༡	བསམ་ཚུལ་འཛོལ་ཆེད་ལོག་	༡༢,༤༠༤.༠༠༠	༡༢,༤༠༤.༠༠༠	༠.༠༠༠
༢༠༡༧/༡༠༣༢	ཕྱི་རང་ཚོང་ལག་བདག་སྐྱོང་།	༣,༤༡༡,༧༥༠.༠༠༠	༣,༤༡༡,༧༥༠.༠༠༠	-༡༠,༠༠༠.༠༠༠



(དབུས་ཀྱི་སྤྱོད་སྤྲོད་ལྟར་དུ་)

རྒྱུ་ལ་མངའ་	བདག་སྤྱོད་སྤྲོད་ལྟར་དུ་	འབྲུང་ཤོ་	སྤྱོད་ཤོ་	ངེས་ཏིག་།
༢༠༡༤.༠༢/༢༠༠༧	ཕྱི་རང་བེ་ཉི་མོ་ཞུང་འོག་།	༣༠,༠༠༠.༠༠༠	༣༠,༠༠༠.༠༠༠	༠.༠༠༠
༢༠༡༤.༠༣/༢༠༠༧	ཕྱི་རང་ག་དྲུང་ལ་སྤྱོད་ཞུང་འོག་།	༩༧,༠༠༠.༠༠༠	༤༧,༠༠༠.༠༠༠	༥༠,༠༠༠.༠༠༠
༢༠༡༤.༠༤/༢༠༠༧	ཕྱི་རང་བཅའ་གཞི་ཞུང་འོག་།	༥,༠༠༠.༠༠༠	༧༥,༠༠༠.༠༠༠	-༧༠,༠༠༠.༠༠༠
༢༠༡༤.༠༥/༢༠༠༧	ཕྱི་རང་སྐོ་གསལ་སྤྱོད་ཞུང་འོག་།	༣༠,༠༠༠.༠༠༠	༣༠,༠༠༠.༠༠༠	༠.༠༠༠
༢༠༡༤.༠༦/༢༠༠༧	ཕྱི་རང་དྲུང་ལ་འཁོར་ཐང་ཞུང་འོག་།	༢༥,༠༠༠.༠༠༠	༢༥,༠༠༠.༠༠༠	༠.༠༠༠
༢༠༡༤.༠༩/༢༠༠༧	ཕྱི་རང་པ་ཏུ་ལེ་ཞུང་འོག་།	༧༠,༠༠༠.༠༠༠	༧༠,༠༠༠.༠༠༠	༠.༠༠༠
༢༠༡༤.༠༧/༢༠༠༧	དར་དཀར་ལ་ཞུང་འོག་།	༧,༤༢༧,༤༧༧.༩༤༠	༧,༤༢༧,༧༧༧.༩༤༠	༤༤༠.༠༠༠
༢༠༡༤.༠༨/༢༠༠༧	ལྷ་མོ་ལེ་ཞུང་འོག་།	༣༤༩,༤༩༥.༠༠༠	༣༤༩,༤༩༥.༠༠༠	༠.༠༠༠
༢༠༡༤.༠༩/༢༠༠༧	དར་དཀར་ལ་ཞུང་འོག་།	༢༩,༩༠༩.༠༠༠	༢༩,༩༠༩.༠༠༠	༠.༠༠༠
༢༠༡༤.༡༠/༢༠༠༧	དར་དཀར་ལ་ཞུང་འོག་།	༣༠,༠༠༠.༠༠༠	༣༠,༠༠༠.༠༠༠	༠.༠༠༠
༢༠༡༤.༡༡/༢༠༠༧	དར་དཀར་ལ་ཞུང་འོག་།	༣༠,༠༠༠.༠༠༠	༣༠,༠༠༠.༠༠༠	༠.༠༠༠
༢༠༡༤.༡༢/༢༠༠༧	དར་དཀར་ལ་ཞུང་འོག་།	༢༤,༠༠༠.༠༠༠	༠.༠༠༠	༢༤,༠༠༠.༠༠༠
༢༠༡༤.༠༡/༢༠༠༧	དར་དཀར་ལ་ཞུང་འོག་།	༥༧,༤༧༧.༠༠༠	༥༧,༤༧༧.༠༠༠	༠.༠༠༠
༢༠༡༤.༠༢/༢༠༠༧	དར་དཀར་ལ་ཞུང་འོག་།	༣༠,༩༠༠.༠༠༠	༣༠,༩༠༠.༠༠༠	༠.༠༠༠
༢༠༡༤.༠༣/༢༠༠༧	དར་དཀར་ལ་ཞུང་འོག་།	༤༤,༠༠༠.༠༠༠	༤༤,༠༠༠.༠༠༠	༠.༠༠༠
༢༠༡༤.༠༤/༢༠༠༧	དར་དཀར་ལ་ཞུང་འོག་།	༢༧,༠༠༠.༠༠༠	༢༧,༠༠༠.༠༠༠	༠.༠༠༠
༢༠༡༤.༠༥/༢༠༠༧	དར་དཀར་ལ་ཞུང་འོག་།	༢༧,༠༠༠.༠༠༠	༢༧,༠༠༠.༠༠༠	༠.༠༠༠
༢༠༡༤.༠༦/༢༠༠༧	དར་དཀར་ལ་ཞུང་འོག་།	༢༧,༠༠༠.༠༠༠	༢༧,༠༠༠.༠༠༠	༠.༠༠༠
༢༠༡༤.༠༧/༢༠༠༧	དར་དཀར་ལ་ཞུང་འོག་།	༢༧,༠༠༠.༠༠༠	༢༧,༠༠༠.༠༠༠	༠.༠༠༠
༢༠༡༤.༠༨/༢༠༠༧	དར་དཀར་ལ་ཞུང་འོག་།	༢༧,༠༠༠.༠༠༠	༢༧,༠༠༠.༠༠༠	༠.༠༠༠
༢༠༡༤.༠༩/༢༠༠༧	དར་དཀར་ལ་ཞུང་འོག་།	༢༧,༠༠༠.༠༠༠	༢༧,༠༠༠.༠༠༠	༠.༠༠༠
༢༠༡༤.༡༠/༢༠༠༧	དར་དཀར་ལ་ཞུང་འོག་།	༢༧,༠༠༠.༠༠༠	༢༧,༠༠༠.༠༠༠	༠.༠༠༠
༢༠༡༤.༡༡/༢༠༠༧	དར་དཀར་ལ་ཞུང་འོག་།	༢༧,༠༠༠.༠༠༠	༢༧,༠༠༠.༠༠༠	༠.༠༠༠
༢༠༡༤.༡༢/༢༠༠༧	དར་དཀར་ལ་ཞུང་འོག་།	༢༧,༠༠༠.༠༠༠	༢༧,༠༠༠.༠༠༠	༠.༠༠༠
༢༠༡༤.༠༡/༢༠༠༧	དབང་འདུས་ཞུང་འོག་།	༣,༤༤༤,༣༧༣.༠༠༠	༣,༤༤༥,༤༧༣.༠༠༠	-༡,༡༠༠.༠༠༠
༢༠༡༤.༠༢/༢༠༠༧	དབང་འདུས་ཞུང་འོག་།	༥༠,༠༠༠.༠༠༠	༥༠,༠༠༠.༠༠༠	༠.༠༠༠
༢༠༡༤.༠༣/༢༠༠༧	དབང་འདུས་ཞུང་འོག་།	༧༠,༠༠༠.༠༠༠	༧༠,༠༠༠.༠༠༠	༠.༠༠༠
༢༠༡༤.༠༤/༢༠༠༧	དབང་འདུས་ཞུང་འོག་།	༤༤,༠༠༠.༠༠༠	༤༤,༠༠༠.༠༠༠	༠.༠༠༠
༢༠༡༤.༠༥/༢༠༠༧	དབང་འདུས་ཞུང་འོག་།	༢༠,༠༠༠.༠༠༠	༢༠,༠༠༠.༠༠༠	༠.༠༠༠
༢༠༡༤.༠༦/༢༠༠༧	དབང་འདུས་ཞུང་འོག་།	༧༩༤,༤༧༦.༠༠༠	༧༩༤,༠༤༦.༠༠༠	༤༣༠.༠༠༠
༢༠༡༤.༠༧/༢༠༠༧	དབང་འདུས་ཞུང་འོག་།	༧༩,༠༠༠.༠༠༠	༧༩,༠༠༠.༠༠༠	༠.༠༠༠
༢༠༡༤.༠༨/༢༠༠༧	དབང་འདུས་ཞུང་འོག་།	༢༠༠,༤༢༩.༠༠༠	༢༠༠,༤༢༩.༠༠༠	༠.༠༠༠
༢༠༡༤.༠༩/༢༠༠༧	དབང་འདུས་ཞུང་འོག་།	༧༤,༠༠༠.༠༠༠	༧༤,༠༠༠.༠༠༠	༠.༠༠༠
༢༠༡༤.༡༠/༢༠༠༧	དབང་འདུས་ཞུང་འོག་།	༤༧,༤༤༤.༠༠༠	༤༧,༤༤༤.༠༠༠	༠.༠༠༠
༢༠༡༤.༡༡/༢༠༠༧	དབང་འདུས་ཞུང་འོག་།	༤༣,༤༠༠.༠༠༠	༤༣,༤༠༠.༠༠༠	༠.༠༠༠

(དདུལ་ཀླུ་སྤོང་ཕྱག་ནང་)

ཕྱི་ལོ་ལྟར་	བདག་སྤོང་སྤྲེལ་ནས།	འབྲུང་ཤོ།	སྤོང་ཤོ།	ངེས་ཏིག།
༢༠༠༩.༡༦/༡༠༠༡	དབང་འདུལ་ཐང་མཚོ་ཆོད་འོག།	༡༠༠,༠༠༠.༠༠༠	༩༥,༠༠༠.༠༠༠	༥,༠༠༠.༠༠༠
༢༠༠༩.༠༧/༡༠༠༡	བྱུམ་ཐང་རྫོང་འཕག་བདག་སྤོང་།	༣,༧༡༦,༤༩༣.༠༠༠	༣,༧༡༦,༤༩༣.༠༠༠	༠.༠༠༠
༢༠༠༩.༠༣/༡༠༠༡	བྱུམ་ཐང་ཚོས་འཁོར་ཆོད་འོག།	༡༠,༠༠༠.༠༠༠	༡༠,༠༠༠.༠༠༠	༠.༠༠༠
༢༠༠༩.༠༣/༡༠༠༡	བྱུམ་ཐང་རྒྱ་སྤོང་ཆོད་འོག།	༡༥,༠༠༠.༠༠༠	༡༥,༠༠༠.༠༠༠	༠.༠༠༠
༢༠༠༩.༠༤/༡༠༠༡	བྱུམ་ཐང་སྤངས་ཆོད་འོག།	༧༩,༠༠༠.༠༠༠	༧༩,༠༠༠.༠༠༠	༠.༠༠༠
༢༠༠༩.༠༤/༡༠༠༡	བྱུམ་ཐང་ལྷ་རྩ་ཆོད་འོག།	༣༠,༠༠༠.༠༠༠	༣༠,༠༠༠.༠༠༠	༠.༠༠༠
༢༠༡༠.༠༧/༡༠༠༡	གསལ་སྤོང་རྫོང་འཕག་བདག་སྤོང་།	༧༣༤,༧༤༣.༠༠༠	༧༣༤,༧༤༣.༠༠༠	༠.༠༠༠
༢༠༡༠.༠༧/༡༠༠༢	དགོ་ལེགས་ཀླུ་འཕག།	༧༥,༠༠༠.༠༠༠	༧༥,༠༠༠.༠༠༠	༠.༠༠༠
༢༠༡༠.༠༣/༡༠༠༢	གསལ་སྤོང་བསམ་གཏུག་སྤོང་ཆོད་འོག།	༣༡,༥༠༠.༠༠༠	༣༡,༥༠༠.༠༠༠	༠.༠༠༠
༢༠༡༠.༠༧/༡༠༠༢	གསལ་སྤོང་དགོ་ལེགས་ལྷག་ཆོད་འོག།	༡༥,༠༠༠.༠༠༠	༡༥,༠༠༠.༠༠༠	༠.༠༠༠
༢༠༡༠.༠༩/༡༠༠༢	གསལ་སྤོང་འཇིགས་མེད་ཚོས་སྤོང་ཆོད་འོག།	༣༠,༠༠༠.༠༠༠	༣༠,༠༠༠.༠༠༠	༠.༠༠༠
༢༠༡༠.༡༣/༡༠༠༡	གསལ་སྤོང་གསལ་སྤོང་ཀླུ་ཆོད་འོག།	༡༠,༠༠༠.༠༠༠	༡༠,༠༠༠.༠༠༠	༠.༠༠༠
༢༠༡༠.༡༣/༡༠༠༢	གསལ་སྤོང་གསེར་གཞོར་ཆོད་འོག།	༣༡,༩༤༣.༠༠༠	༣༡,༩༤༣.༠༠༠	༠.༠༠༠
༢༠༡༡.༠༧/༡༠༠༡	གཞུང་ལམ་སྤོང་རྫོང་འཕག་བདག་སྤོང་།	༡,༩༣༩,༤༠༠.༠༠༠	༡,༩༣༩,༤༠༠.༠༠༠	༠.༠༠༠
༢༠༡༡.༠༧/༡༠༠༢	སྤོང་སྤོང་རྒྱ་འཕག།	༩༠༤,༠༠༠.༠༠༠	༩༡༡,༠༠༠.༠༠༠	-༧,༠༠༠.༠༠༠
༢༠༡༡.༠༤/༡༠༠༢	ངང་ལྷ་ཆོད་འོག།	༡༠,༠༠༠.༠༠༠	༡༠,༠༠༠.༠༠༠	༠.༠༠༠
༢༠༡༢.༠༧/༡༠༠༡	ཀློང་གསལ་རྫོང་འཕག་བདག་སྤོང་།	༡,༣༩༣,༠༦༩.༠༠༠	༡,༣༩༥,༥༠༣.༠༠༠	-༢,༤༣༤.༠༠༠
༢༠༡༢.༠༦/༡༠༠༡	ཀློང་གསལ་རྒྱ་ལམ་སྤོང་ཆོད་འོག།	༣༠,༠༠༠.༠༠༠	༣༠,༠༠༠.༠༠༠	༠.༠༠༠
༢༠༡༣.༠༧/༡༠༠༡	སྤོང་ཕེ་རྫོང་འཕག་བདག་སྤོང་།	༡,༧༠༧,༢༧༩.༠༠༠	༡,༧༠༧,༢༧༩.༠༠༠	༠.༠༠༠
༢༠༡༣.༠༣/༡༠༠༡	སྤོང་ཕེ་སྤོང་རྒྱ་ཆོད་འོག།	༣༠,༠༠༠.༠༠༠	༣༠,༠༠༠.༠༠༠	༠.༠༠༠
༢༠༡༣.༠༤/༡༠༠༡	སྤོང་ཕེ་མཁོ་མ་ཆོད་འོག།	༡༠,༠༠༠.༠༠༠	༡༠,༠༠༠.༠༠༠	༠.༠༠༠
༢༠༡༤.༠༧/༡༠༠༡	མོང་སྤོང་རྫོང་འཕག་བདག་སྤོང་།	༣,༤༥༩,༤༡༢.༠༠༠	༣,༤༤༧,༠༡༢.༠༠༠	-༢༢,༤༠༠.༠༠༠
༢༠༡༤.༠༣/༡༠༠༡	མོང་སྤོང་བ་ལམ་ཆོད་འོག།	༡༣,༤༠༠.༠༠༠	༡༣,༤༠༠.༠༠༠	༠.༠༠༠
༢༠༡༤.༠༣/༡༠༠༡	མོང་སྤོང་ཚ་སྤོང་ཆོད་འོག།	༡༤,༣༣༤.༠༠༠	༡༤,༣༣༤.༠༠༠	༠.༠༠༠
༢༠༡༤.༠༤/༡༠༠༡	མོང་སྤོང་ལྷགས་སེམས་ཆོད་འོག།	༣༣,༠༠༠.༠༠༠	༣༣,༠༠༠.༠༠༠	༠.༠༠༠
༢༠༡༤.༠༥/༡༠༠༡	མོང་སྤོང་དགའ་མེད་ཕེ་ཆོད་འོག།	༣༥,༠༠༠.༠༠༠	༣༥,༠༠༠.༠༠༠	༠.༠༠༠
༢༠༡༤.༠༧/༡༠༠༡	མོང་སྤོང་དགོངས་འདུལ་ཆོད་འོག།	༧༣,༥༥༩.༠༠༠	༧༣,༥༥༩.༠༠༠	༠.༠༠༠
༢༠༡༤.༠༩/༡༠༠༡	མོང་སྤོང་འཇུག་མེད་ཆོད་འོག།	༡༠,༠༠༠.༠༠༠	༡༠,༠༠༠.༠༠༠	༠.༠༠༠
༢༠༡༤.༡༡/༡༠༠༡	མོང་སྤོང་སྤོང་ཆོད་འོག།	༡༥,༠༠༠.༠༠༠	༡༥,༠༠༠.༠༠༠	༠.༠༠༠
༢༠༡༤.༡༣/༡༠༠༡	མོང་སྤོང་མེས་རིག་སྤོང་ཆོད་འོག།	༡༣,༠༠༠.༠༠༠	༡༣,༠༠༠.༠༠༠	༠.༠༠༠
༢༠༡༤.༡༦/༡༠༠༡	མོང་སྤོང་ཚ་སྤོང་ཆོད་འོག།	༥༠,༠༠༠.༠༠༠	༥༠,༠༠༠.༠༠༠	༠.༠༠༠
༢༠༡༤.༡༤/༡༠༠༡	མོང་སྤོང་ན་རྩ་ཆོད་འོག།	༥༠,༠༠༠.༠༠༠	༥༠,༠༠༠.༠༠༠	༠.༠༠༠
༢༠༡༤.༠༧/༡༠༠༡	ཕུ་ལྷ་དགའ་ཚལ་རྫོང་འཕག་བདག་སྤོང་།	༥,༩༤༩,༣༠༣.༠༠༠	༥,༩༤༩,༣༠༣.༠༠༠	༠.༠༠༠
༢༠༡༤.༠༧/༡༠༠༢	ངང་ལམ་རྒྱ་འཕག།	༢༦༤,༣༠༠.༠༠༠	༢༦༤,༣༠༠.༠༠༠	༠.༠༠༠

(དུལ་ཀླུ་སྤྲོད་སྒྲིག་ནང་)

ཕྱི་ལོ་ལྟར་	བདག་སྤྲོད་སྒྲིག་	འབྲུང་ཚོ	སྤྲོད་ཚོ	ངེས་ཏིག་
༧༧.༠༢/༡༠༠༧	སྤྲོད་ཤིང་ཆེད་འོག་	༤༠,༠༠༠.༠༠༠	༤༠,༠༠༠.༠༠༠	༠.༠༠༠
༧༧.༠༣/༡༠༠༧	ཕྲན་དགའ་ཚལ་ཕྱི་ལོ་སྤྲོད་ཆེད་འོག་	༢༤,༠༠༠.༠༠༠	༢༤,༠༠༠.༠༠༠	༠.༠༠༠
༧༧.༠༤/༡༠༠༧	ཕྲན་དགའ་ཚལ་ཤུ་མར་ཆེད་འོག་	༢༥,༠༠༠.༠༠༠	༢༥,༠༠༠.༠༠༠	༠.༠༠༠
༧༧.༠༥/༡༠༠༧	ཕྲན་དགའ་ཚལ་གཡུ་རུང་ཆེད་འོག་	༢༥,༠༠༠.༠༠༠	༢༥,༠༠༠.༠༠༠	༠.༠༠༠
༧༧.༠༦/༡༠༠༧	ཕྲན་དགའ་ཚལ་བདེ་ཆེན་གྲིང་ཆེད་འོག་	༣༩,༠༠༠.༠༠༠	༣༩,༠༠༠.༠༠༠	༠.༠༠༠
༧༧.༠༧/༡༠༠༧	ཕྲན་དགའ་ཚལ་ན་ཞོང་ཆེད་འོག་	༧༩,༥༥༩.༠༠༠	༧༩,༥༥༩.༠༠༠	༠.༠༠༠
༧༧.༠༨/༡༠༠༧	ཕྲན་དགའ་ཚལ་ཚོས་འཁོར་གྲིང་ཆེད་འོག་	༡༡༧,༠༠༠.༠༠༠	༡༡༧,༠༠༠.༠༠༠	༠.༠༠༠
༧༧.༠༩/༡༠༠༧	བསམ་གྲུབ་སྤྲོད་སྒྲིག་མཁུ་རྒྱུ་བདག་སྤྲོད་	༣,༥༧༧,༢༠༠.༠༠༠	༣,༥༧༧,༢༠༠.༠༠༠	༠.༠༠༠
༧༧.༡༠/༡༠༠༧	བསམ་སྤྲོད་སྤྲོད་ཆེད་འོག་	༢༧,༠༠༠.༠༠༠	༢༧,༠༠༠.༠༠༠	༠.༠༠༠
༧༧.༡༡/༡༠༠༧	བསམ་སྤྲོད་སྤྲོད་ཆེད་འོག་	༡༡,༠༠༠.༠༠༠	༡༡,༠༠༠.༠༠༠	༠.༠༠༠
༧༧.༡༢/༡༠༠༧	བཀྲིས་སྤྲོད་སྤྲོད་ཆེད་འོག་	༧,༧༤༩,༤༤༧.༠༠༠	༧,༧༤༩,༤༤༧.༠༠༠	༠.༠༠༠
༧༧.༡༣/༡༠༠༧	ལག་སྤྲོད་སྤྲོད་ཆེད་འོག་	༣༢༤,༥༥༠.༠༠༠	༣༢༤,༥༥༠.༠༠༠	༠.༠༠༠
༧༧.༡༤/༡༠༠༧	འཁོར་ལོང་སྤྲོད་ཆེད་འོག་	༤,༥༠༠.༠༠༠	༤,༥༠༠.༠༠༠	༠.༠༠༠
༧༧.༡༥/༡༠༠༧	ལྷན་སྤྲོད་སྤྲོད་ཆེད་འོག་	༧༧༧,༩༧༠.༠༠༠	༧༧༧,༩༧༠.༠༠༠	༠.༠༠༠
༧༧.༡༦/༡༠༠༧	བཀྲིས་སྤྲོད་སྤྲོད་ཆེད་འོག་	༡༤,༠༠༠.༠༠༠	༡༤,༠༠༠.༠༠༠	༠.༠༠༠
༧༧.༡༧/༡༠༠༧	བཀྲིས་སྤྲོད་སྤྲོད་ཆེད་འོག་	༢༠,༠༠༠.༠༠༠	༢༠,༠༠༠.༠༠༠	༠.༠༠༠
༧༧.༡༨/༡༠༠༧	བཀྲིས་སྤྲོད་སྤྲོད་ཆེད་འོག་	༤,༠༠༠.༠༠༠	༤,༠༠༠.༠༠༠	༠.༠༠༠
༧༧.༡༩/༡༠༠༧	བཀྲིས་སྤྲོད་སྤྲོད་ཆེད་འོག་	༢༠,༠༠༠.༠༠༠	༢༠,༠༠༠.༠༠༠	༠.༠༠༠
༧༧.༢༠/༡༠༠༧	ཐིམ་ཕུག་སྤྲོད་སྤྲོད་ཆེད་འོག་	༩༢༥,༧༧༧.༠༠༠	༤༧༥,༧༧༧.༠༠༠	༤༧༠,༠༠༠.༠༠༠
༧༧.༢༡/༡༠༠༧	སྤྲོད་ཆེད་འོག་	༢༥༧,༥༧༠.༠༠༠	༢༥༧,༥༧༠.༠༠༠	-༤༧,༠༠༠.༠༠༠
༧༧.༢༢/༡༠༠༧	ཐིམ་ཕུག་ཅང་ཆེད་འོག་	༤༧,༥༠༠.༠༠༠	༤༧,༥༠༠.༠༠༠	༠.༠༠༠
༧༧.༢༣/༡༠༠༧	ཐིམ་ཕུག་དར་དཀར་ལ་ཆེད་འོག་	༩༠,༠༠༠.༠༠༠	༩༠,༠༠༠.༠༠༠	༠.༠༠༠
༧༧.༢༤/༡༠༠༧	མག་ར་སྤྲོད་སྤྲོད་ཆེད་འོག་	༩༢༣,༤༠༠.༠༠༠	༩༢༣,༤༠༠.༠༠༠	༠.༠༠༠
༧༧.༢༥/༡༠༠༧	མག་ར་སྤྲོད་སྤྲོད་ཆེད་འོག་	༢༤,༢༤༤.༠༠༠	༢༤,༢༤༤.༠༠༠	༠.༠༠༠
༧༧.༢༦/༡༠༠༧	བཀྲིས་གཡང་ཕྱེ་སྤྲོད་སྤྲོད་ཆེད་འོག་	༣,༤༩༧,༧༤༧.༠༠༠	༣,༤༩༧,༧༤༧.༠༠༠	༠.༠༠༠
༧༧.༢༧/༡༠༠༧	བཀྲིས་གཡང་ཕྱེ་འབྲུག་སྤྲོད་སྤྲོད་ཆེད་འོག་	༤༠,༠༠༠.༠༠༠	༤༠,༠༠༠.༠༠༠	༠.༠༠༠
༧༧.༢༨/༡༠༠༧	བཀྲིས་གཡང་ཕྱེ་སྤྲོད་སྤྲོད་ཆེད་འོག་	༢༠,༠༠༠.༠༠༠	༢༠,༠༠༠.༠༠༠	༠.༠༠༠
༧༧.༢༩/༡༠༠༧	བཀྲིས་གཡང་ཕྱེ་གཡང་ཕྱེ་ཆེད་འོག་	༧༤,༠༠༠.༠༠༠	༧༤,༠༠༠.༠༠༠	༠.༠༠༠
<b>བསྡུ་སྒྲིག་</b>		<b>༣༠༧,༤༡༣,༣༠༤.༣༣༠</b>	<b>༣༠༧,༣༠༧,༠༥༧.༠༣༠</b>	<b>-༤༤༤,༣༠༧.༣༠༠</b>

བྱུང་ལོ་ ༡༡.༡ བ་ སྲ་གཡམ་དང་བཀག་འཛིན།

(དུས་ཀྱི་སྲོལ་སྲིད་ལྟར་)

ཕྱི་ལོ།	ལག་ལེན་ལས་ལྷན།	འབྲུང་གོ།	སྲོང་གོ།	ངེས་ཉིག།
༡༠༧.༠༧/༡༠༠༧	མངའ་བདག་རྒྱལ་པོ་འཛིན་ཚང་།	༤༠༧,༠༠༠.༠༠༠	༤༠༧,༠༠༠.༠༠༠	༤,༠༠༠.༠༠༠
༡༠༨.༠༧/༡༠༠༧	འབྲུག་རྒྱལ་པོ་འཛིན་ཚང་།	༢༧,༧༣༦.༧༤༠	༢༧,༧༣༦.༧༤༠	༢,༠༠༠.༠༠༠
༡༠༩.༠༧/༡༠༠༧	རྒྱལ་ཡོངས་ཚོགས་འདུ།	༡༦,༠༤༤,༩༧༦.༣༤༠	༡༦,༠༤༤,༩༧༦.༣༤༠	༢,༠༧༤,༤༤༦.༤༧༠
༡༠༤.༠༧/༡༠༠༧	རྒྱལ་ཡོངས་ཚོགས་སྡེ།	༤,༢༠༧,༤༤༢.༣༠༠	༤,༢༠༧,༣༩༧.༤༧༠	༤,༠༤༠.༧༣༠
༡༠༥.༠༧/༡༠༠༧	གཞུང་གྲྭ་ཚང་ཡིག་ཚང་།	༤༤,༠༧༠,༤༤༢.༣༠༠	༤༣,༢༠༧,༤༤༢.༣༠༠	༡,༠༧༧,༩༩༩.༠༠༠
༡༠༥.༠༧/༡༠༠༧	གཞུང་གྲྭ་ཚང་ (རབ་སྡེ་)	༤༧,༤༤༢,༣༠༠.༠༠༠	༤༧,༤༤༢,༣༠༠.༠༠༠	༠.༠༠༠
༡༠༥.༠༧/༡༠༠༧	མངའ་བདག་རྒྱལ་པོ་འཛིན་ཚང་ ཚོས་སྡེ་ལྷན་ཚོགས།	༡,༤༤༢,༤༤༢.༠༠༠	༡,༤༤༢,༤༤༢.༠༠༠	༠.༠༠༠
༡༠༥.༠༧/༡༠༠༧	ཚོས་སྡེ་ལྷན་དང་འཕྲོད་བསྟེན་ལས་འགྲུལ་ གཞུང་གྲྭ་ཚང་།	༡༡,༤༤༢,༤༤༢.༠༠༠	༡༡,༤༤༢,༤༤༢.༠༠༠	༠.༠༠༠
༡༠༥.༠༧/༡༠༠༧	གྲྭ་ཚང་ལྷན་ཚོགས།	༤༣,༤༤༢,༤༤༢.༠༠༠	༤༣,༤༤༢,༤༤༢.༠༠༠	-༡༤,༤༤༢,༤༤༢.༠༠༠
༡༠༦.༠༧/༡༠༠༧	ཆེ་མཐོའི་ཁྲིམས་ཁང་།	༡༡༠,༠༠༠.༠༠༠	༡༠༠,༠༠༠.༠༠༠	༢༠,༤༤༢.༤༤༢
༡༠༦.༠༧/༡༠༠༧	མིམ་ལུག་རྒྱུ་ལྷན་ཁྲིམས་ཁང་།	༡༤༤,༤༤༢.༤༤༢	༡༤༤,༤༤༢.༤༤༢	༢༤,༤༤༢.༤༤༢
༡༠༦.༠༧/༡༠༠༧	བཀྲ་འཛིན་སྐོར་རྒྱུ་ལྷན་ཁྲིམས་ཁང་།	༢༤,༤༤༢.༤༤༢	༢༤,༤༤༢.༤༤༢	༠.༠༠༠
༡༠༦.༠༧/༡༠༠༧	དབང་འདུས་རྒྱུ་ལྷན་ཁྲིམས་ཁང་།	༡༤༤,༤༤༢.༤༤༢	༡༤༤,༤༤༢.༤༤༢	༠.༠༠༠
༡༠༦.༠༧/༡༠༠༧	སྲོལ་ལྷན་ཁྲིམས་ཁང་།	༡༤,༤༤༢.༤༤༢	༡༤,༤༤༢.༤༤༢	༠.༠༠༠
༡༠༦.༠༧/༡༠༠༧	ཕྱི་རང་རྒྱུ་ལྷན་ཁྲིམས་ཁང་།	༡༠,༤༤༢.༤༤༢	༡༠,༤༤༢.༤༤༢	༧༠༠.༠༠༠
༡༠༦.༠༧/༡༠༠༧	སྲོལ་ལྷན་ཁྲིམས་ཁང་།	༤༤,༤༤༢.༤༤༢	༤༤,༤༤༢.༤༤༢	༠.༠༠༠
༡༠༦.༠༧/༡༠༠༧	རྒྱལ་ཡོངས་ཁྲིམས་ཁང་།	༡༤,༤༤༢.༤༤༢	༡༤,༤༤༢.༤༤༢	༠.༠༠༠
༡༠༦.༠༧/༡༠༠༧	བསམ་ཚུལ་རྒྱུ་ལྷན་ཁྲིམས་ཁང་།	༡༠༧,༠༣༢.༤༤༢	༡༠༧,༠༣༢.༤༤༢	༠.༠༠༠
༡༠༦.༠༧/༡༠༠༧	བསམ་ཚུལ་རྒྱུ་ལྷན་ཁྲིམས་ཁང་།	༤,༤༤༢.༤༤༢	༤,༤༤༢.༤༤༢	༠.༠༠༠
༡༠༦.༠༧/༡༠༠༧	མོང་སྐོར་རྒྱུ་ལྷན་ཁྲིམས་ཁང་།	༡༠,༤༤༢.༤༤༢	༡༠,༤༤༢.༤༤༢	༠.༠༠༠
༡༠༦.༠༧/༡༠༠༧	དུ་རྒྱུ་ལྷན་ཁྲིམས་ཁང་།	༤༤,༤༤༢.༤༤༢	༡༠,༤༤༢.༤༤༢	༣༤,༤༤༢.༤༤༢
༡༠༦.༠༧/༡༠༠༧	ཀྲོང་གསལ་རྒྱུ་ལྷན་ཁྲིམས་ཁང་།	༡༠,༤༤༢.༤༤༢	༡༣,༤༤༢.༤༤༢	༤,༤༤༢.༤༤༢
༡༠༦.༠༧/༡༠༠༧	དཔལ་ལྷན་ཁྲིམས་ཁང་།	༡༣༦,༤༤༢.༤༤༢	༡༣༦,༤༤༢.༤༤༢	-༡༤,༤༤༢.༤༤༢
༡༠༦.༠༧/༡༠༠༧	ལྷན་ཚུལ་རྒྱུ་ལྷན་ཁྲིམས་ཁང་།	༡༤༤,༤༤༢.༤༤༢	༡༤༤,༤༤༢.༤༤༢	༠.༠༠༠
༡༠༦.༠༧/༡༠༠༧	ཕུག་དགའ་ཚུལ་རྒྱུ་ལྷན་ཁྲིམས་ཁང་།	༡༤༠,༤༤༢.༤༤༢	༡,༡༤༤,༤༤༢.༤༤༢	-༡,༠༣༤,༤༤༢.༤༤༢
༡༠༦.༠༧/༡༠༠༧	བྱམ་ཐང་རྒྱུ་ལྷན་ཁྲིམས་ཁང་།	༣༤,༤༤༢.༤༤༢	༣༤,༤༤༢.༤༤༢	༠.༠༠༠
༡༠༦.༠༧/༡༠༠༧	བཀྲིས་གཡམ་རྒྱུ་ལྷན་ཁྲིམས་ཁང་།	༣༤,༤༤༢.༤༤༢	༣༤,༤༤༢.༤༤༢	༤,༤༤༢.༤༤༢
༡༠༦.༠༧/༡༠༠༧	ཕམ་ལོང་རྒྱུ་ལྷན་ཁྲིམས་ཁང་།	༡༤,༤༤༢.༤༤༢	༡༤,༤༤༢.༤༤༢	༠.༠༠༠
༡༠༦.༠༧/༡༠༠༧	དགའ་ལྷན་རྒྱུ་ལྷན་ཁྲིམས་ཁང་།	༤,༤༤༢.༤༤༢	༤,༤༤༢.༤༤༢	༠.༠༠༠
༡༠༦.༠༧/༡༠༠༧	ལྷ་མོའི་རྒྱུ་ལྷན་ཁྲིམས་ཁང་།	༤༠,༤༤༢.༤༤༢	༤༣,༤༤༢.༤༤༢	-༣༣,༤༤༢.༤༤༢
༡༠༦.༠༧/༡༠༠༧	རྫོང་ལྷན་རྒྱུ་ལྷན་ཁྲིམས་ཁང་།	༤༧,༤༤༢.༤༤༢	༤༧,༤༤༢.༤༤༢	༠.༠༠༠
༡༠༦.༠༧/༡༠༠༧	མིའི་སྲོལ་རྒྱུ་ལྷན་ཁྲིམས་ཁང་།	༡༠,༤༤༢.༤༤༢	༡༠,༤༤༢.༤༤༢	༠.༠༠༠

(དབུས་ཀྱི་སྤྱོད་སྤྲོད་ཀྱི་ཁྲོན་པོ་)

ཕྱི་ལོ།	ལག་ལེན་ལས་འགན།	འབྲུང་ཚུལ།	སྤྱོད་ཚུལ།	ངེས་ཉིག།
༡༠༦.༠༧/༡༠༣༠	ངང་ལམ་རྒྱ་རྒྱུ་ལྷན་ཁུངས་ལས་ཁང།	༡༡,༠༠༠.༠༠༠	༡༡,༠༠༠.༠༠༠	༠.༠༠༠
༡༠༦.༠༧/༡༠༣༡	གླིང་ག་ཞི་རྒྱུ་ལྷན་ཁུངས་ལས་ཁང།	༤༧,༩༠༠.༠༠༠	༤༧,༠༠༠.༠༠༠	-༡༣,༡༠༠.༠༠༠
༡༠༦.༠༧/༡༠༣༢	ཇོ་མོ་གཙང་ལ་རྒྱ་རྒྱུ་ལྷན་ཁུངས་ལས་ཁང།	༤༠,༠༠༠.༠༠༠	༤༠,༠༠༠.༠༠༠	༠.༠༠༠
༡༠༦.༠༧/༡༠༣༤	སལ་སྤྱོད་རྒྱ་རྒྱུ་ལྷན་ཁུངས་ལས་ཁང།	༤༣,༤༠༠.༠༠༠	༤༣,༤༠༠.༠༠༠	༠.༠༠༠
༡༠༦.༠༧/༡༠༣༧	མཛོན་མཐོའི་ལྷན་ཁུངས་ལས་ཁང།	༡༠,༤༡༤,༤༣༤.༠༠༠	༡༠,༣༡༤,༤༣༤.༧༢༠	༤༩༩,༧༠༠.༢༨༠
༡༠༦.༠༧/༡༠༣༩	མལ་ར་ས་རྒྱ་རྒྱུ་ལྷན་ཁུངས་ལས་ཁང།	༧,༡༡༣,༤༤༦.༧༠༠	༧,༡༡༣,༠༠༠.༠༠༠	-༡༡,༤༤༦.༧༠༠
༡༠༦.༠༧/༡༠༤༡	མཛོན་མཐོའི་ལྷན་ཁུངས་ལས་ཁང།	༡༡,༣༤༣,༣༩༧.༤༠༠	༩,༣༤༣,༤༣༧.༣༠༠	༢,༠༠༠,༠༠༠.༡༠༠
༡༠༦.༠༧/༡༠༤༦	ཆེ་མཐོའི་ལྷན་ཁུངས་ལས་ཁང་བཟོ་བསྐྱུག།	༩,༣༣༣,༩༩༩.༩༧༠	༩༤༤,༤༤༤.༤༤༠	༨,༣༨༩,༥༥༥.༥༣༠
༡༠༦.༠༧/༡༠༤༨	མཛོན་མཐོའི་ལྷན་ཁུངས་ལས་ཁང།	༤,༤༣༩,༤༤༤.༤༠༠	༤,༤༣༩,༤༤༤.༠༠༠	༠.༠༠༠
༡༠༧.༠༧/༡༠༠༡	རྒྱལ་གཞུང་གི་གཞི་གཞི་ལྷན་ཁུངས།	༡༦,༠༡༣,༤༠༤.༠༠༠	༡༦,༠༡༣,༤༠༤.༧༢༠	-༡༡,༤༠༤.༧༢༠
༡༠༧.༠༧/༡༠༠༢	རྒྱལ་གཞུང་གི་གཞི་གཞི་ལྷན་ཁུངས།	༤,༣༠༩,༤༤༤.༩༦༠	༤,༣༠༩,༤༤༤.༠༠༠	༠.༠༠༠
༡༠༨.༠༧/༡༠༠༡	ངན་སྤྱོད་བཀག་སྡོམ་ལྷན་ཁུངས།	༩༤,༤༤༤.༠༠༠	༩༤,༤༤༤.༠༠༠	༠.༠༠༠
༡༠༨.༠༧/༡༠༠༢	ངན་སྤྱོད་བཀག་སྡོམ་ལྷན་ཁུངས།	༡,༤༤༤.༠༠༠	༡,༤༤༤.༠༠༠	༠.༠༠༠
༡༠༩.༠༧/༡༠༠༡	བཅོམ་འགྲུབ་ལྷན་ཁུངས་ལྷན་ཁུངས།	༦༠,༤༠༠,༤༠༠.༡༠༠	༦༠,༤༠༠,༤༠༠.༠༠༠	༠.༠༠༠
༡༡༠.༠༧/༡༠༠༡	རྒྱལ་གཞུང་གི་ལྷན་ཁུངས་ལྷན་ཁུངས།	༣,༤༤༤,༤༤༤.༠༠༠	༣,༤༤༤,༤༤༤.༤༠༠	-༡༡,༤༤༤.༤༠༠
༡༡༠.༠༧/༡༠༠༢	ལྷན་ཁུངས་རྒྱལ་གཞུང་གི་ལྷན་ཁུངས་ལྷན་ཁུངས། (ཤར་ཕྱོགས་) བསམ་སྤྲོད།	༡༤,༤༠༠.༠༠༠	༡༤,༤༠༠.༠༠༠	༠.༠༠༠
༡༡༠.༠༧/༡༠༠༣	ལྷན་ཁུངས་རྒྱལ་གཞུང་གི་ལྷན་ཁུངས་ལྷན་ཁུངས། (དབུས་ཕྱོགས་) བསམ་སྤྲོད།	༡༤,༠༠༠.༠༠༠	༡༤,༠༠༠.༠༠༠	༠.༠༠༠
༡༡༠.༠༧/༡༠༠༤	ལྷན་ཁུངས་རྒྱལ་གཞུང་གི་ལྷན་ཁུངས་ལྷན་ཁུངས། (རྒྱུ་ཕྱོགས་) ལྷན་ཁུངས།	༤༩,༤༠༠.༠༠༠	༤༩,༤༠༠.༠༠༠	༠.༠༠༠
༡༡༠.༠༧/༡༠༠༥	རྒྱལ་གཞུང་གི་ལྷན་ཁུངས་ལྷན་ཁུངས།	༣,༩༡༣,༣༦༠.༤༠༠	༣,༩༡༣,༣༦༠.༤༠༠	༠.༠༠༠
༡༡༠.༠༧/༡༠༠༦	རྒྱལ་གཞུང་གི་ལྷན་ཁུངས་ལྷན་ཁུངས།	༡༦,༣༠༤,༡༩༦.༣༦༠	༡༦,༣༠༤,༡༩༦.༤༠༠	-༡༡,༤༠༠.༠༠༠
༡༡༡.༠༧/༡༠༠༡	ལྷན་ཁུངས་ལྷན་ཁུངས།	༡༠,༡༠༠,༣༦༠.༠༠༠	༡༠,༠༠༠,༣༦༠.༠༠༠	༠.༠༠༠
༡༡༡.༠༧/༡༠༠༢	གཞུང་ལས་མི་སྲོལ།	༤,༤༤༤,༤༤༤.༧༤༠	༤,༤༤༤,༤༤༤.༠༠༠	༤,༤༤༤.༧༤༠
༡༡༡.༠༧/༡༠༠༣	གཞུང་ལས་མི་སྲོལ།	༤,༤༠༤,༤༡༩.༠༠༠	༤,༤༠༤,༤༡༩.༠༠༠	༠.༠༠༠
༡༡༢.༠༧/༡༠༠༡	ཐོ་སྐྱོང་ལྷན་ཁུངས་ལྷན་ཁུངས།	༡,༤༤༤,༠༠༠.༠༠༠	༡,༤༤༤,༠༠༠.༠༠༠	༠.༠༠༠
༡༡༢.༠༧/༡༠༠༢	ཐོ་སྐྱོང་ལྷན་ཁུངས་ལྷན་ཁུངས།	༡,༤༤༤,༠༠༠.༠༠༠	༡,༤༤༤,༠༠༠.༠༠༠	༠.༠༠༠
༡༡༣.༠༧/༡༠༠༡	ཐོ་སྐྱོང་ལྷན་ཁུངས་ལྷན་ཁུངས།	༣༤,༤༡༣,༤༠༤.༤༠༠	༣༤,༤༡༣,༤༠༤.༠༠༠	༠.༠༠༠
༡༡༤.༠༧/༡༠༠༡	རྒྱུ་ལྷན་ཁུངས་ལྷན་ཁུངས།	༤,༤༤༤,༠༠༠.༠༠༠	༤,༤༤༤,༠༠༠.༠༠༠	༠.༠༠༠
༡༡༥.༠༧/༡༠༠༡	རྒྱུ་ལྷན་ཁུངས་ལྷན་ཁུངས།	༡༣,༤༤༤,༤༡༣.༡༠༠	༡༣,༤༤༤,༤༡༣.༠༠༠	༠.༠༠༠
༡༡༦.༠༧/༡༠༠༡	འབྲུག་ལྷན་ཁུངས་ལྷན་ཁུངས།	༤,༤༤༤,༡༩༦.༠༠༠	༤,༤༤༤,༡༩༦.༠༠༠	༠.༠༠༠
༡༡༧.༠༧/༡༠༠༡	དག་ལྷན་ཁུངས་ལྷན་ཁུངས།	༡༦,༤༤༣,༤༡༣.༤༠༠	༡༦,༤༤༣,༤༡༣.༠༠༠	༠.༠༠༠
༡༡༧.༠༧/༡༠༠༢	ལྷན་ཁུངས་ལྷན་ཁུངས།	༣,༣༣༣,༤༤༤.༠༠༠	༣,༣༣༣,༤༤༤.༠༠༠	༠.༠༠༠



(དཔལ་ཀླུ་སྤོང་ཕྱག་ནང་)

ཕྱིན་ལ།	ལག་ལེན་ལས་ཕྱག་	ལྷན་པོ།	སྤོང་པོ།	ངེས་ཏིག།
131.01/1001	ལྷན་པོ་ཚང་གཞི་བོད་འཛིན།	3,039,722.000	3,236,222.270	-296,500.270
132.01/1002	གསོ་བའི་ཚན་རིག་གཙུག་ལག་སློབ་ཕྱེ།	23,924,270.720	76,398,691.170	52,474,420.450
132.01/2001	གསོ་བའི་ཚན་རིག་སློབ་ལའང།	7,742,700.000	7,722,404.400	-20,295.600
132.01/2002	ནང་པའི་གསོ་བའི་སློབ་ཚོགས།	7,774,471.440	442,922.000	244,549.440
133.01/1001	འཛིགས་མེད་མེད་དབང་ཕྱུག་ཁྲིམས་དོན་སློབ་ལྟ།	3,479,019.000	68,221,271.620	-64,742,252.620
133.01/1002	ལྷན་པོ་ལྷན་པོ་ལྷན་པོ་དོན་སློབ་ལའང།	3,270,922.000	3,270,922.000	0.000
134.01/1001	ཞི་བའི་མི་སྲུང་ལས་ཚོགས་དབང་འཛིན།	420,711.000	402,211.000	-18,500.000
136.01/1001	འཛིགས་མེད་རྗེ་རྗེ་དབང་ཕྱུག་གཙུག་ལག་ཚོ་བུ་སྲུང་སྲུང་ལའང།	44,206,662.190	40,490,096.000	3,716,566.190
201.01/1001	ནང་སྤོང་དབང་ཕྱུག་འཛིན་ལྷན་ལག།	40,121,042.690	43,422,098.920	-3,301,056.230
201.01/1002	ཞི་བའི་མི་སྲུང་དབང་ཕྱུག་ལས་ལུངས།	9,416,221.000	9,266,492.000	149,729.000
201.01/1003	ལམ་སྲོལ་ལས་ལུངས།	91,004,722.260	12,422,122.970	78,582,600.290
201.01/1004	ས་གནས་གཞུང་སྤོང་ལས་ལུངས།	7,292,011.290	7,292,011.290	0.000
201.01/1005	ཕྱི་མི་ནང་བསྐྱོད་ལས་ལུངས།	797,924.000	222,611.000	575,313.000
201.01/1006	རྒྱན་པ་འཛིན་སྤོང་ལས་ལུངས།	3,474,277.220	7,411,202.220	-3,936,925.000
201.01/1007	རྒྱལ་གཞུང་འགག་སྲུང་བྱེ་བྲེ་བ།	99,016,007.240	764,299,294.400	-665,283,287.160
201.01/1008	ནང་སྤོང་དབང་ཕྱུག་འཛིན་ལྷན་ལག།	7,426,999.920	7,426,999.920	0.000
201.01/1009	དགེ་ལེགས་ཕུག་ལུང་ཕྱོགས་ཕྱི་མི་ནང་བསྐྱོད་ཡིག་ཚང།	40,720.000	3,246,621.000	-3,205,901.000
201.01/1010	ཕུན་སྲིད་ལུང་ཕྱོགས་ཕྱི་མི་ནང་བསྐྱོད་ཡིག་ཚང།	214,660.000	42,772.000	171,888.000
201.01/1011	བསམ་སྤོང་ལུང་ཕྱོགས་ཕྱི་མི་ནང་བསྐྱོད་ཡིག་ཚང།	20,620.000	20,620.000	0.000
201.01/1012	བསམ་སྤོང་ལུང་ཕྱོགས་ཕྱི་མི་ནང་བསྐྱོད་ཡིག་ཚང།	30,000.000	719,129.000	-689,129.000
201.01/1013	སྤོང་རྒྱུ་ལས་ལུངས་ལུངས།	3,296,222.270	3,296,222.270	0.000
201.01/1014	ཁྲིམས་ལུངས་ལུངས་ལུངས་ལུངས།	272,770.000	42,200.000	230,570.000
201.01/1015	ཕུན་སྲིད་ལུང་ཕྱོགས་ཕྱི་མི་ནང་བསྐྱོད་ཡིག་ཚང།	36,000.000	36,000.000	0.000
201.01/1016	དགེ་ལེགས་ཕུག་རྒྱལ་གཞུང་འགག་སྲུང་བྱེ་བྲེ་བ།	700,220.000	209,262.220	490,957.780
201.01/1017	རྒྱལ་གཞུང་འགག་སྲུང་བཅོམ་འདེད་ལས་དོན།	2,221,222.220	1,422,222.220	799,000.000
201.01/1018	རྒྱལ་གཞུང་འགག་སྲུང་བཅོམ་འདེད་ལས་དོན།	70,944,426.670	7,621,162.060	63,323,264.610
201.01/1019	རྒྱལ་གཞུང་འགག་སྲུང་བཅོམ་འདེད་ལས་དོན་གྱི་སྤོང་བརྒྱུ་བྱེ་བྲེ་བ།	306,000.000	306,000.000	0.000
201.01/2001	རྒྱན་པ་འཛིན་སྤོང་ལས་ཚོགས།	416,276.120	624,016.000	-207,740.880
201.01/2002	དང་དཀར་ལྷན་ལུངས་ལུངས་ལུངས་ལུངས་ལུངས།		702,992.000	-702,992.000
201.01/2003	རྒྱན་པ་འཛིན་སྤོང་ལས་ལུངས།	70,222,222.620	72,622,222.220	-2,400,000.600
201.01/2004	ཕྱི་མི་དབང་ཕྱུག་ལུངས་ལུངས།	22,622,222.220	24,662,222.220	-2,040,000.000
201.01/2005	ས་གནས་གཞུང་སྤོང་ལས་ལུངས།	40,222,222.220	72,222,222.220	-32,000,000.000
201.01/2006	དབང་ཕྱུག་ལུངས་ལུངས་ལུངས་ལུངས།	72,622,222.220	74,022,222.220	-1,400,000.000

(དངུལ་ཀྱི་སྒྲིག་ཁྲིམས་ཀྱི་འཇམ་ལུས་ཀྱི་འཇམ་ལུས་ཀྱི་འཇམ་ལུས་)

ཕྱི་ལོ།	ལྷན་འཇམ་ལུས་ཀྱི་འཇམ་ལུས་ཀྱི་འཇམ་ལུས་	འབྲུག་ཕོ་	སྒྲིག་ཕོ་	ངེས་ཉིག།
201.07/2074	བཀྲིས་སྒྲིག་ཁྲིམས་སྒྲིག་	3,623,237.000	3,623,237.000	0.000
201.07/2075	སྤོ་ལྷན་ཁྲིམས་སྒྲིག་	177,406.370	3,243,843.270	-2,322,436.900
201.07/2020	ཕ་རྒྱུ་ལྷན་ཁྲིམས་སྒྲིག་ལས་འགུལ།	30,643,036.400	23,773,440.400	7,400,446.000
201.07/2021	མག་ལས་སྒྲིག་ཁྲིམས་སྒྲིག་ལས་འགུལ།	27,764,606.000	27,764,606.000	0.000
201.07/2022	གསར་སྒྲིག་ཁྲིམས་སྒྲིག་ལས་འགུལ།	403,770.000	1,304,337.320	-4,404,270.320
201.07/2023	འབྲུག་ཀྱི་ལྷན་ཁྲིམས་སྒྲིག་ལས་འགུལ།	7,344,000.000	7,344,000.000	0.000
202.07/1001	དངུལ་རྒྱུ་ལྷན་ཁྲིམས་ཀྱི་འཇམ་ལུས་	232,400,170.760	260,360,170.170	-30,440,000.410
202.07/1002	དམངས་རྒྱུ་ལྷན་ཁྲིམས་ཀྱི་འཇམ་ལུས་	20,460,444.700	20,400,000.700	307,444.000
202.07/1003	འཆར་དངུལ་ལས་ཀྱི་འཇམ་ལུས་	72,027,002.470	72,700,264.470	-706,262.000
202.07/1004	འོང་འབབ་དང་ཅངས་ལས་ཀྱི་འཇམ་ལུས་	0,162,246.400	1,000,242.400	-700,000.000
202.07/1005	གཞུང་ཆས་ལས་ཀྱི་འཇམ་ལུས་	6,040,320.000	0,446,767.000	-427,420.000
202.07/1006	ཐོ་ལྷན་ལྷན་ཁྲིམས་ཀྱི་འཇམ་ལུས་ཀྱི་འཇམ་ལུས་	220,000.000	220,000.000	0.000
202.07/1007	ཕྱི་ལྷན་ལྷན་ཁྲིམས་ཀྱི་འཇམ་ལུས་ཀྱི་འཇམ་ལུས་	4,047,000.000	4,023,600.000	70,000.000
202.07/1008	དགོ་ལྷན་ལྷན་ཁྲིམས་ཀྱི་འཇམ་ལུས་ཀྱི་འཇམ་ལུས་	2,000,000.000	2,000,000.000	0.000
202.07/1009	བསམ་སྒྲིག་ལྷན་ཁྲིམས་ཀྱི་འཇམ་ལུས་ཀྱི་འཇམ་ལུས་	164,000.430	0,000,000.000	700,277.570
202.07/1010	བསམ་སྒྲིག་ལྷན་ཁྲིམས་ཀྱི་འཇམ་ལུས་ཀྱི་འཇམ་ལུས་	203,000.000	200,260.000	-700,000.000
202.07/1011	སྤོ་ལྷན་ལྷན་ཁྲིམས་ཀྱི་འཇམ་ལུས་ཀྱི་འཇམ་ལུས་	7,200,000.000	7,200,000.000	0.000
202.07/1012	བྱམ་ཐང་ལྷན་ཁྲིམས་ཀྱི་འཇམ་ལུས་ཀྱི་འཇམ་ལུས་	0,000.000	0,000.000	0.000
202.07/1013	གཞུང་ཆས་ལས་ཀྱི་འཇམ་ལུས་	70,000,220.660	72,446,446.000	-2,000,660.440
202.07/1014	ཀོ་ལྷན་ལྷན་ཁྲིམས་ཀྱི་འཇམ་ལུས་ཀྱི་འཇམ་ལུས་	43,000.000	0,200.000	70,646.000
202.07/1015	ཕྱི་ལྷན་ལྷན་ཁྲིམས་ཀྱི་འཇམ་ལུས་	22,400,260.200	22,400,246.660	-0,000,013.540
202.07/1016	ཞི་ལྷན་ལྷན་ཁྲིམས་ཀྱི་འཇམ་ལུས་ཀྱི་འཇམ་ལུས་	44,000,270.700	40,000,000.000	200,000.700
202.07/1017	ཇི་ལྷན་ལྷན་ཁྲིམས་ཀྱི་འཇམ་ལུས་ཀྱི་འཇམ་ལུས་	6,222,060.000	1,000,000.000	-2,000,000.000
202.07/1018	ཞི་ལྷན་ལྷན་ཁྲིམས་ཀྱི་འཇམ་ལུས་ཀྱི་འཇམ་ལུས་	77,000,266.000	77,000,266.000	0.000
202.07/1019	ཇི་ལྷན་ལྷན་ཁྲིམས་ཀྱི་འཇམ་ལུས་ཀྱི་འཇམ་ལུས་	7,000,000.000	2,000,267.000	-400,260.000
202.07/1020	བེང་ཀོ་ལྷན་ལྷན་ཁྲིམས་ཀྱི་འཇམ་ལུས་ཀྱི་འཇམ་ལུས་	2,200,226.620	2,220,226.660	46,000.040
202.07/1021	ཀོ་ལྷན་ལྷན་ཁྲིམས་ཀྱི་འཇམ་ལུས་ཀྱི་འཇམ་ལུས་	0,000,000.000	0,000,000.000	0.000
202.07/1022	བར་སོ་ལྷན་ལྷན་ཁྲིམས་ཀྱི་འཇམ་ལུས་ཀྱི་འཇམ་ལུས་	2,200,000.000	2,243,702.200	-700,702.200
200.07/1001	སོ་ལྷན་ལྷན་ཁྲིམས་ཀྱི་འཇམ་ལུས་ཀྱི་འཇམ་ལུས་	24,000,002.220	20,000,000.000	7,000,000.220
200.07/1002	སོ་ལྷན་ལྷན་ཁྲིམས་ཀྱི་འཇམ་ལུས་ཀྱི་འཇམ་ལུས་	220,644,022.660	200,000,000.000	23,764,022.660
200.07/1003	སྤོ་ལྷན་ལྷན་ཁྲིམས་ཀྱི་འཇམ་ལུས་ཀྱི་འཇམ་ལུས་	72,000,000.000	272,240,000.000	-200,240.000
200.07/1004	ལྷན་ལྷན་ཁྲིམས་ཀྱི་འཇམ་ལུས་ཀྱི་འཇམ་ལུས་	30,000,222.040	26,000,442.200	3,000,000.040
200.07/1005	དངུལ་ལྷན་ལྷན་ཁྲིམས་ཀྱི་འཇམ་ལུས་ཀྱི་འཇམ་ལུས་	1,000,000.000	0,446,200.000	500,000.000





(དུལ་ཀླུ་སྒྲིབ་མཁུ་བྱས་པའི་མཐུན་པོ་ལྟོ་སྒྲིབ་ཀྱི་ཚུལ་ལྟར་དུ་བཞག་པའི་ཚུལ་ལྟར་)

ཕྱི་མཁུ་བྱས་པའི་ཚུལ་ལྟར་	ལྟོ་སྒྲིབ་ཀྱི་ཚུལ་ལྟར་	ལྟོ་སྒྲིབ་ཀྱི་ཚུལ་ལྟར་	སྒྲིབ་ཀྱི་ཚུལ་ལྟར་	ལྟོ་སྒྲིབ་ཀྱི་ཚུལ་ལྟར་
༢༠༠༠.༠༧/༢༠༠༠	སྐྱེ་བའི་ཚུལ་ལྟར་སྒྲིབ་ཀྱི་ཚུལ་ལྟར་	༩༩༣,༢༠༤.༠༠༠	༩༩༣,༢༠༤.༠༠༠	༠.༠༠༠
༢༠༠༠.༠༧/༢༠༠༡	ལྟོ་སྒྲིབ་ཀྱི་ཚུལ་ལྟར་སྒྲིབ་ཀྱི་ཚུལ་ལྟར་	༡༩,༠༧༩,༤༣༢.༠༠༠	༡༩,༣༠༣,༩༢༠.༠༠༠	༢,༠༡༥,༩༠༤.༠༠༠
༢༠༠༠.༠༧/༢༠༠༢	དགོངས་ལུང་ལྟོ་སྒྲིབ་ཀྱི་ཚུལ་ལྟར་	༡,༩༤༩,༧༠༣.༠༠༠	༢,༢༢༤,༩༠༠.༠༠༠	-༤༧༥,༡༩༧.༠༠༠
༢༠༠༠.༠༧/༢༠༠༣	དབང་འདུས་ལྟོ་སྒྲིབ་ཀྱི་ཚུལ་ལྟར་	༠,༢༢༤,༣༠༣.༠༠༠	༣,༠༩༣,༣༠༣.༠༠༠	༤༢༩,༠༠༠.༠༠༠
༢༠༠༠.༠༧/༢༠༠༤	ཐོན་ལུང་ལྟོ་སྒྲིབ་ཀྱི་ཚུལ་ལྟར་	༠,༩༩༠,༠༠༩.༠༠༠	༩,༩༠༩,༩༩༠.༠༠༠	༩,༩༠༩,༠༠༠.༠༠༠
༢༠༠༠.༠༧/༢༠༠༥	བཀྲིས་སྐྱོང་ལྟོ་སྒྲིབ་ཀྱི་ཚུལ་ལྟར་	༣,༡༩༠,༠༠༠.༠༠༠	༣,༡༩༠,༠༠༠.༠༠༠	༣༠༠,༠༠༠.༠༠༠
༢༠༠༠.༠༧/༢༠༠༦	བསམ་ཚུལ་ལྟོ་སྒྲིབ་ཀྱི་ཚུལ་ལྟར་	༣,༠༩༠,༠༠༠.༠༠༠	༣,༠༩༠,༠༠༠.༠༠༠	-༡༡༤,༤༦༠.༩༠༠
༢༠༠༠.༠༧/༢༠༠༧	བསམ་ཚུལ་ལྟོ་སྒྲིབ་ཀྱི་ཚུལ་ལྟར་	༣,༩༩༩,༩༠༠.༠༠༠	༣,༩༩༩,༠༠༠.༠༠༠	༣༠,༩༩༩.༠༠༠
༢༠༠༠.༠༧/༢༠༠༨	སྐྱེ་བའི་ལྟོ་སྒྲིབ་ཀྱི་ཚུལ་ལྟར་	༡,༠༤༡,༩༤༠.༠༠༠	༡,༠༤༡,༠༠༠.༠༠༠	-༡,༠༠༠.༠༠༠
༢༠༠༠.༠༧/༢༠༠༩	མོང་སྐྱོང་ལྟོ་སྒྲིབ་ཀྱི་ཚུལ་ལྟར་	༩,༩༩༩,༩༠༠.༠༠༠	༩,༩༩༩,༠༠༠.༠༠༠	-༠,༩༩༩.༠༠༠
༢༠༠༠.༠༧/༢༠༡༠	གསལ་སྐྱོང་ལྟོ་སྒྲིབ་ཀྱི་ཚུལ་ལྟར་	༩,༩༩༩,༠༠༠.༠༠༠	༩,༩༩༩,༠༠༠.༠༠༠	༡,༠༠༠.༠༠༠
༢༠༠༠.༠༧/༢༠༡༡	ཕྱི་རང་ལྟོ་སྒྲིབ་ཀྱི་ཚུལ་ལྟར་	༤,༩༩༩,༠༠༠.༠༠༠	༤,༩༩༩,༠༠༠.༠༠༠	-༠,༩༩༩.༠༠༠
༢༠༠༠.༠༧/༢༠༡༢	བྱམ་ཐང་ལྟོ་སྒྲིབ་ཀྱི་ཚུལ་ལྟར་	༡,༠༠༠,༠༠༠.༠༠༠	༡,༠༠༠,༠༠༠.༠༠༠	༠.༠༠༠
༢༠༠༠.༠༧/༢༠༡༣	ཐོན་ལུང་ལྟོ་སྒྲིབ་ཀྱི་ཚུལ་ལྟར་	༠,༩༩༩,༤༤༣.༠༠༠	༠,༩༩༩,༤༤༣.༠༠༠	༤,༤༤༣.༠༠༠
༢༠༠༠.༠༧/༢༠༡༤	བྱམ་ཐང་དབང་ལྟོ་སྒྲིབ་ཀྱི་ཚུལ་ལྟར་	༡,༠༠༠,༠༠༠.༠༠༠	༡,༠༠༠,༠༠༠.༠༠༠	-༡,༠༠༠.༠༠༠
༢༠༠༠.༠༧/༢༠༡༥	བའཛེ་རང་བཞིན་སྐྱོང་ལྟོ་སྒྲིབ་ཀྱི་ཚུལ་ལྟར་	༡,༠༠༠,༠༠༠.༠༠༠	༡,༠༠༠,༠༠༠.༠༠༠	༡,༠༠༠.༠༠༠
༢༠༠༠.༠༧/༢༠༡༦	བྱམ་ཐང་རང་བཞིན་སྐྱོང་ལྟོ་སྒྲིབ་ཀྱི་ཚུལ་ལྟར་	༡,༠༠༠,༠༠༠.༠༠༠	༡,༠༠༠,༠༠༠.༠༠༠	༡,༠༠༠.༠༠༠
༢༠༠༠.༠༧/༢༠༡༧	འོད་གསལ་སྐྱོང་རང་བཞིན་སྐྱོང་ལྟོ་སྒྲིབ་ཀྱི་ཚུལ་ལྟར་	༤,༠༠༠,༠༠༠.༠༠༠	༤,༠༠༠,༠༠༠.༠༠༠	༡༠,༠༠༠.༠༠༠
༢༠༠༠.༠༧/༢༠༡༨	ཐང་ཐང་རང་བཞིན་སྐྱོང་ལྟོ་སྒྲིབ་ཀྱི་ཚུལ་ལྟར་	༡,༠༠༠,༠༠༠.༠༠༠	༡,༠༠༠,༠༠༠.༠༠༠	༡,༠༠༠.༠༠༠
༢༠༠༠.༠༧/༢༠༡༩	སྐྱེ་བའི་ཚུལ་ལྟར་སྐྱོང་ལྟོ་སྒྲིབ་ཀྱི་ཚུལ་ལྟར་	༣,༠༤༤,༠༤༤.༠༠༠	༣,༠༤༤,༠༤༤.༠༠༠	༠.༠༠༠
༢༠༠༠.༠༧/༢༠༢༠	སྐྱོང་གཡུ་སྐྱོང་ལྟོ་སྒྲིབ་ཀྱི་ཚུལ་ལྟར་	༡,༡༡༠,༤༡༠.༠༠༠	༡,༡༡༠,༤༡༠.༠༠༠	༠.༠༠༠
༢༠༠༠.༠༧/༢༠༢༡	དགོངས་ལུང་ལྟོ་སྒྲིབ་ཀྱི་ཚུལ་ལྟར་	༡༠,༡༠༠,༠༠༠.༠༠༠	༡༠,༠༠༠,༠༠༠.༠༠༠	༩༩,༩༩༩.༠༠༠
༢༠༠༠.༠༧/༢༠༢༢	བང་ལྟོ་སྒྲིབ་ཀྱི་ཚུལ་ལྟར་	༢༡,༠༠༠,༤༤༤.༠༠༠	༢༡,༠༠༠,༤༤༤.༠༠༠	-༩,༩༩༩.༠༠༠
༢༠༠༠.༠༧/༢༠༢༣	དགོངས་ལུང་ལྟོ་སྒྲིབ་ཀྱི་ཚུལ་ལྟར་	༡,༠༠༠,༠༠༠.༠༠༠	༡,༠༠༠,༠༠༠.༠༠༠	༡༠༠,༠༠༠.༠༠༠
༢༠༠༠.༠༧/༢༠༢༤	ལྟོ་སྒྲིབ་ཀྱི་ཚུལ་ལྟར་	༢༢༢,༠༠༠.༠༠༠	༢༢༢,༠༠༠.༠༠༠	༠.༠༠༠
༢༠༠༠.༠༧/༢༠༢༥	གསལ་སྐྱོང་ལྟོ་སྒྲིབ་ཀྱི་ཚུལ་ལྟར་	༤༡༤,༠༠༠.༠༠༠	༩༡༤,༠༠༠.༠༠༠	-༩,༠༠༠.༠༠༠
༢༠༠༠.༠༧/༢༠༢༦	འཛིན་ལྟོ་སྒྲིབ་ཀྱི་ཚུལ་ལྟར་	༡,༠༠༠,༠༠༠.༠༠༠	༡,༠༠༠,༠༠༠.༠༠༠	༠.༠༠༠
༢༠༠༠.༠༧/༢༠༢༧	བྱམ་ཐང་དབང་ལྟོ་སྒྲིབ་ཀྱི་ཚུལ་ལྟར་	༩,༤༤༤,༤༤༤.༠༠༠	༩,༤༤༤,༤༤༤.༠༠༠	-༠.༠༠༠
༢༠༠༠.༠༧/༢༠༢༨	སྐྱེ་བའི་ཚུལ་ལྟར་སྐྱོང་ལྟོ་སྒྲིབ་ཀྱི་ཚུལ་ལྟར་	༩,༩༩༩,༩༩༩.༠༠༠	༩,༩༩༩,༩༩༩.༠༠༠	༡༠༠,༠༠༠.༠༠༠
༢༠༠༠.༠༧/༢༠༢༩	སྐྱེ་བའི་ཚུལ་ལྟར་སྐྱོང་ལྟོ་སྒྲིབ་ཀྱི་ཚུལ་ལྟར་	༢༣,༠༠༠,༠༠༠.༠༠༠	༢༣,༠༠༠,༠༠༠.༠༠༠	༢,༠༠༠.༠༠༠



(དངུལ་ཀློང་སྤོང་བྱས་ནས)

རྩིས་ལ།	ལག་ལེན་ལས་ཐོབ་ཐུག་གི་སྒྲིག་ཁྲིམས་ལྟར་གྲུབ་པའི་ལས་ཁུངས།	འབྲུང་ཤོ།	སྤོང་ཤོ།	ངེས་ཏིག་།
༢༠༤.༠༡/༡༠༧༥	སྤོན་གཤེར་དང་གནམ་གཤིས་ཞབས་དྲོག་ལས་ཁུངས།	༡༩,༤༩༩,༩༠༦.༢༥༠	༤༣,༠༤༡,༥༤༧.༢༣༠	-༢༣,༥༤༡,༦༤༡.༠༠༠
༢༠༤.༠༡/༡༠༧༦	ཚོང་མགོན་ཉེན་སྲུང་ལྷན་ཚོགས་པ།	༧,༤༤༤,༤༠༠.༠༠༠	༡,༤༤༤,༤༠༠.༠༠༠	༦,༠༠༠,༠༠༠.༠༠༠
༢༠༤.༠༡/༢༠༠༡	ཨི་ཨའི་ཏི་- བསྟན་ཆུས་ལས་ཁུངས།	༧,༧༢༠,༣༢༥.༢༠༠	༧,༠༠༠,༥༧༠.༢༠༠	༧༢༠,༧༥༥.༠༠༠
༢༠༤.༠༡/༢༠༠༤	རྒྱ་རྒྱུད་ཉེན་བརྟེན་ལས་ཁུངས།	༧,༤༧༠,༠༠༠.༠༠༠	༠,༠༠༠,༠༠༠.༠༠༠	༧,༤༧༠,༠༠༠.༠༠༠
༢༠༦.༠༡/༡༠༠༡	ཞབས་དྲོག་ལྷན་ཁག།	༩༩,༤༤༣,༥༣༩.༢༧༠	༣༠,༡༠༡,༧༧༠.༧༧༠	༦༩,༣༤༡,༧༦༨.༥༠༠
༢༠༦.༠༡/༡༠༠༢	ལས་ཤོད་ལས་ཁུངས།	༥༠,༧༧༣,༢༠༦.༢༩༠	༠,༠༠༠,༠༠༠.༧༣༠	༥༠,༧༧༣,༢༠༦.༠༠༠
༢༠༦.༠༡/༡༠༠༣	བཟོ་རིག་ལས་ཁུངས།	༡༣༩,༧༧༩,༢༤༠.༠༠༠	༣༠༧,༠༠༠,༧༣༠.༧༠༠	-༡༦༧,༢༢༡,༤༨༠.༧༠༠
༢༠༦.༠༡/༡༠༠༤	གཞི་རིག་སྤྲོད་ལས་ཁུངས་ལྟན་འགྲུབ་ལས་ཁུངས་ཚོགས།	༡༣,༡༩༩,༠༤༧.༣༥༠	༣༤,༡༡༣,༠༤༧.༣༠༠	-༢༠,༩༡༤,༠༠༠.༠༠༠
༢༠༦.༠༡/༡༠༠༥	འོད་པའི་ས་སྤོང་གནམ་འཁོར་ལམ་སྤོང་སྤྲོད་ལས་ཁུངས་ཚོགས།	༦༧༠,༩༢༣,༥༩༣.༧༠༠	༦༤༣,༡༡༣,༥༤༣.༩༢༠	-༢༧,༨༠༩,༠༤༩.༧༨༠
༢༠༦.༠༡/༡༠༠༦	བརྒྱུ་སྤོང་གནམ་འཁོར་ལམ་སྤོང་སྤྲོད་ལས་ཁུངས་ཚོགས།	༡༧༢,༠༠༧,༠༧༧.༧༠༠	༡༩༩,༩༠༧,༠༧༧.༦༣༠	-༢༧,༨༠༠,༠༠༠.༠༠༠
༢༠༦.༠༡/༡༠༠༧	ཕུན་སྤྲོད་ལས་ཁུངས་ལྟན་འགྲུབ་ལས་ཁུངས་ཚོགས།	༡༤༧,༥༠༠,༠༠༠.༠༠༠	༡༤༧,༥༠༠,༠༠༠.༠༠༠	༠.༠༠༠.༠༠༠
༢༠༦.༠༡/༡༠༠༨	གསར་སྤྲོད་ལས་ཁུངས་ལྟན་འགྲུབ་ལས་ཁུངས་ཚོགས།	༤༤,༩༢༣,༣༤༦.༠༤༠	༤༥,༩༢༣,༣༤༦.༠༤༠	༠.༠༠༠.༠༠༠
༢༠༦.༠༡/༡༠༠༩	སྤོང་མའི་བཟོ་གནམ་འཁོར་ལམ་སྤོང་སྤྲོད་ལས་ཁུངས་ཚོགས།	༡༢༠,༠༢༩,༧༧༤.༧༠༠	༡༢༠,༠༢༩,༧༧༤.༧༠༠	༠.༠༠༠.༠༠༠
༢༠༦.༠༡/༡༠༡༠	ཀྲོང་གསར་ལས་ཁུངས་ལྟན་འགྲུབ་ལས་ཁུངས་ཚོགས།	༡༤༦,༡༩༧,༤༦༩.༤༧༠	༡༤༦,༡༩༧,༤༦༩.༤༧༠	༠.༠༠༠.༠༠༠
༢༠༦.༠༡/༡༠༡༡	ཐིམ་ཕུག་སྤོང་ལས་ཁུངས་ལྟན་འགྲུབ་ལས་ཁུངས་ཚོགས།	༣༤༧,༩༠༣,༣༤༥.༤༠༠	༣༤༧,༩༠༣,༣༤༥.༤༠༠	༠.༠༠༠.༠༠༠
༢༠༦.༠༡/༡༠༡༢	ཕུན་སྤྲོད་མཚོན་ལེ་བྱེ་བ།	༡༤༤,༩༠༠.༠༠༠	༡༤༤,༩༠༠.༠༠༠	༠.༠༠༠.༠༠༠
༢༠༦.༠༡/༡༠༡༣	ཕུན་སྤྲོད་མཚོན་ལེ་བྱེ་བ།	༡,༡༩༧,༠༧༠.༠༠༠	༡,༡༩༧,༠༧༠.༠༠༠	༠.༠༠༠.༠༠༠
༢༠༦.༠༡/༡༠༡༤	གཞི་རིག་ལས་ཁུངས།	༡༤,༡༣༧,༧༠༠.༠༠༠	༡༤,༡༣༧,༧༠༠.༠༠༠	༠.༠༠༠.༠༠༠
༢༠༦.༠༡/༡༠༡༥	སྤོང་ཕུག་སྤོང་དང་དཔལ་ལྷན་ལྟན་འགྲུབ་ལས་ཁུངས་ཚོགས།	༡༣,༧༧༧,༧༠༠.༠༠༠	༡༣,༧༧༧,༧༠༠.༠༠༠	༠.༠༠༠.༠༠༠
༢༠༦.༠༡/༡༠༡༦	བསམ་སྤོང་ལས་ཁུངས་ལྟན་འགྲུབ་ལས་ཁུངས་ཚོགས།	༡༤༤,༩༠༦,༡༡༣.༠༣༠	༡༤༤,༩༠༦,༡༡༣.༠༣༠	༠.༠༠༠.༠༠༠
༢༠༦.༠༡/༡༠༡༧	ཕུན་སྤྲོད་ལས་ཁུངས།		༡༠,༧༠༠,༤༤༩.༠༠༠	-༡༠,༧༠༠,༤༤༩.༠༠༠
༢༠༦.༠༡/༢༠༠༡	ལས་འགྲུལ་མཚུངས་ལས་ཁུངས།	༢,༡༤༣,༣༧༠.༠༠༠	༢,༡༩༩,༧༣༠.༠༠༠	-༥༥༦,༣༦༠.༠༠༠
༢༠༦.༠༡/༢༠༠༤	སྤོང་མའི་བཟོ་གསར་ལས་ཁུངས་ལྟན་འགྲུབ་ལས་ཁུངས་ཚོགས།	༡༢༣,༩༤༤,༠༧༦.༤༩༠	༡༢༣,༩༤༤,༠༧༦.༤༩༠	༠.༠༠༠.༠༠༠
༢༠༦.༠༡/༢༠༠༧	ཐིམ་ཕུག་སྤོང་ལྷན་ཁག་གི་ལུ་ཨའི་ཏི་ཏི་ཕུ་ལྟན་འགྲུབ་ལས་ཁུངས་ཚོགས།		༠༧༣,༤༦༤.༤༤༠	-༠༧༣,༤༦༤.༤༤༠
༢༠༦.༠༡/༢༠༡༤	འབྲུག་སྤོང་སྤོང་ལྷན་ཁག་གི་ལུ་ཨའི་ཏི་ཏི་ཕུ་ལྟན་འགྲུབ་ལས་ཁུངས་ཚོགས།	༣,༠༦༤,༡༩༠.༠༠༠	༡,༩༤༤,༤༤༠.༠༠༠	༡,༡༡༩,༧༥༠.༠༠༠
༢༠༦.༠༡/༢༠༡༩	དར་དཀར་ལྟོང་ལྷན་ཁག་གི་སྤོང་ལྷན་ཁག་གི་ལུ་ཨའི་ཏི་ཏི་ཕུ་ལྟན་འགྲུབ་ལས་ཁུངས་ཚོགས།		༢,༧༧༩,༠༤༤.༩༤༠	-༢,༧༧༩,༠༤༤.༩༤༠
༢༠༦.༠༡/༢༠༢༠	ལས་ཤོད་ལས་ཁུངས་ལྟན་འགྲུབ་ལས་ཁུངས་ཚོགས།	༩༡,༡༡༧,༠༠༠.༠༠༠	༡༢༠,༩༠༦,༡༠༠.༠༠༠	-༢༩,༧༨༩,༡༠༠.༠༠༠
༢༠༦.༠༡/༢༠༢༡	འབྲུག་སྤོང་སྤོང་ལྷན་ཁག་གི་ལུ་ཨའི་ཏི་ཏི་ཕུ་ལྟན་འགྲུབ་ལས་ཁུངས་ཚོགས།	༥༠,༠༠༠,༠༤༧.༠༠༠	༤༤,༤༤༤,༠༠༠.༠༠༠	༥,༥༥༦,༠༤༧.༠༠༠
༢༠༦.༠༡/༢༠༢༢	བཟོ་རིག་ལས་ཁུངས།	༡༡,༩༤༤,༣༧༩.༣༧༠	༡༠,༡༠༠,༧༠༠.༠༠༠	༡,༨༤༣,༦༧༩.༣༧༠



(དངུལ་ཀྱི་སྒྲིབ་སྒྲུབ་ཀྱི་ཚུལ་ལྟར་དུ་)

ཕྱིན་འགྲུལ།	ལག་ལེན་ལས་འགྲུལ།	འབྲུང་ཚུལ།	སྒྲིབ་ཚུལ།	ངེས་ཉིག།
༢༠༤.༠༧/༢༠༠༩	དགོ་ལེགས་ཕྱག་དབུས་ཕྱོགས་གཙོ་བོ་བསྟེན་སྟོན་ཁང་བཅོ་བསྟེན།	༢༧,༧༥༤,༤༠༢.༠༠༠	༢༧,༠༩༧,༧༦༧.༠༠༠	༦,༦༥༦,༦༣༥.༠༠༠
༢༠༤.༠༧/༢༠༡༢	ཐིམ་ཕུག་སྐོ་ནད་བཀག་གཅོད་ལས་འགྲུལ།	༡༠,༦༤༦,༦༧༩.༢༢༠	༡༥,༤༦༧,༥༠༢.༧༢༠	-༤,༨༢༠,༨༢༣.༥༠༠
༢༠༤.༠༧/༢༠༡༣	དགོ་ལེགས་ཕྱག་ ཚད་ནད་བཀག་གཅོད་ལས་འགྲུལ།	༡༠༩,༥༠༠.༠༠༠	༡༠༩,༥༠༠.༠༠༠	༠.༠༠༠
༢༠༤.༠༧/༢༠༡༦	གསོ་བ་ལྷན་ཁག་ལུ་རྒྱལ་སྤྱི་སྟོན་འཇམ་མཐུན།	༥,༤༩༧,༤༢༧.༦༠༠	༥,༧༤༦,༣༤༣.༠༠༠	༢༤༩,༠༡༥.༤༠༠
༢༠༤.༠༧/༢༠༡༧	གསོ་བ་ལྷན་ཁག་ལུ་ ལུ་ཕྱི་ལོ་སྟོན་འཇམ་མཐུན་འགྲུལ།	༡༥,༤༤༩,༢༥༢.༦༤༠	༡༦,༡༦༦,༥༠༥.༦༤༠	-༧༡༦,༢༥༣.༠༠༠
༢༠༤.༠༧/༢༠༢༠	འཛིགས་མེད་རྩོམ་སྐོར་དབུགས་གཙོ་བོ་བསྟེན་སྟོན་ཁང་རྒྱ་སྤྲོད།	༤,༢༢༤,༧༢༤.༧༤༠	༡༣,༣༤༩,༣༦༤.༩༤༠	-༩,༡༢༤,༦༣༩.༢༠༠
༢༠༤.༠༧/༢༠༢༡	མི་མང་གསོ་བའི་བརྟུག་དབུགས་ཁང་བཅོ་བསྟེན།	༣༧,༤༣༤,༢༦༧.༠༠༠	༣༤,༥༣༤,༧༤༤.༠༠༠	༢,༩༠༠,༥༢༣.༠༠༠
༢༠༤.༠༧/༢༠༢༢	ཉལ་ཁྱི་ ༤༠ འབད་མི་བསམ་ཅེ་སྟེན་ཁང་བཅོ་བསྟེན།	༣༦,༤༤༦,༧༤༢.༢༤༠	༡༧,༡༢༤,༩༤༤.༠༠༠	༡༩,༣༢༡,༧༩༨.༢༤༠
༢༠༤.༠༧/༢༠༢༣	ཨོ་མོ་སྤོ་ལྷོ་དང་ ཚད་ནད་བཀག་གཅོད་ལས་འགྲུལ།	༦༠༠,༠༠༠.༠༠༠	༦༠༠,༠༠༠.༠༠༠	༠.༠༠༠
༢༠༤.༠༧/༢༠༢༤	གསོ་བའི་གཞི་རྒྱ་མཐོ་རྒྱ་མོག་ལས་འགྲུལ།	༢༩,༥༥༣,༧༢༣.༠༠༠	༡༩,༠༩༣,༧༢༣.༠༠༠	-༡༠,༤༦༠,༠༠༠.༠༠༠
༢༠༩.༠༧/༡༠༠༧	ཤེས་རིག་ལྷན་ཁག་ལྷན་ཚུལ།	༡༧,༤༥༣,༩༦༤.༢༧༠	༡༣,༣༤༥,༣༤༠.༠༠༠	༤,༡༠༨,༦༢༤.༢༧༠
༢༠༩.༠༧/༡༠༠༨	ན་ལོན་དང་མཚོ་རིམ་ཤེས་རིག་ལས་འགྲུལ།	༡༣,༤༥༣,༩༦༩.༤༩༠	༡༤,༡༡༩,༧༧༠.༠༠༠	-༧༦༦,༨༠༦.༥༡༠
༢༠༩.༠༧/༡༠༠༩	སྐོབ་གྲུ་ཤེས་རིག་ལས་འགྲུལ།	༢༡༣,༩༡༧,༥༡༧.༩༤༠	༢༡༩,༠༠༧,༧༧༠.༥༤༠	-༥,༠༩༠,༢༥༢.༦༠༠
༢༠༩.༠༧/༡༠༡༠	ན་གཞི་ལས་སྐོབ་དང་ཕྱེད་རིགས་ལས་འགྲུལ།	༣༤,༡༣༩,༧༧༧.༢༠༠	༣༦,༩༤༧,༧༧༧.༧༧༠	-༢,༨༠༨,༠༠༠.༥༧༠
༢༠༩.༠༧/༡༠༡༡	ཤེས་རིག་ལྷན་ཁག་ལུ་རྒྱ་སྤྲོད་སྟོན་འཇམ་མཐུན།	༢༤༣,༡༠༣,༤༣༥.༢༠༠	༤༢༤,༦༠༣,༠༦༤.༠༠༠	-༡༨༡,༤༩༩,༦༢༩.༨༠༠
༢༠༩.༠༧/༡༠༡༢	ཤེས་རིག་ལྷན་ཁག་ལུ་ ལུ་ཕྱི་ལོ་སྟོན་འཇམ་མཐུན་འགྲུལ།	༡༤,༡༠༣,༤༣༥.༢༠༠	༡༣,༡༠༣,༤༣༥.༢༠༠	༠.༠༠༠
༢༠༩.༠༧/༡༠༡༣	ཨོ་མོ་སྤོ་ལྷོ་དང་སྟོན་འཇམ་མཐུན།	༡,༤༡༣,༥༤༤.༧༠༠	༡,༤༡༣,༥༤༤.༧༠༠	༠.༠༠༠
༢༠༩.༠༧/༡༠༡༤	ཨོ་མོ་སྤོ་ལྷོ་དང་སྟོན་འཇམ་མཐུན་འགྲུལ།	༡༠,༦༤༠,༤༡༧.༠༠༠	༡༠,༦༣༩,༩༠༠.༠༠༠	༤༠.༠༠༠
༢༠༩.༠༧/༡༠༡༥	ན་གཞི་ལས་སྐོབ་དང་ཕྱེད་རིགས་ལས་འགྲུལ།	༣,༢༤༩,༡༩༣.༠༠༠	༣,༢༤༩,༤༡༧.༠༠༠	༢༢༨.༠༠༠
༢༡༠.༠༧/༡༠༠༧	འབྲུག་རྒྱལ་ལྷན་ཁག།	༦,༤༢༣,༧༧༤.༧༧༠	༣,༥༠༠,༤༢༣.༧༧༠	༢,༩༢༣,༣༥༡.༠༠༠
༢༡༠.༠༧/༡༠༠༨	མི་སྐོབ་ལས་འགྲུལ།	༣༩,༢༦༩,༡༤༩.༠༠༠	༤༥,༣༤༩,༥༣༣.༠༠༠	-༦,༠༨༠,༣༨༤.༠༠༠
༢༡༠.༠༧/༡༠༠༩	གཞི་གཞི་ལས་སྐོབ་དང་ཕྱེད་རིགས་འགྲུལ།	༡༣,༤༩༥,༧༧༧.༠༠༠	༡༣,༤༩༥,༧༧༧.༠༠༠	༠.༠༠༠
༢༡༠.༠༧/༡༠༡༠	ལས་མི་ལས་འགྲུལ།	༡,༢༤༤,༥༤༤.༢༠༠	༤,༣༤༤,༥༤༤.༢༠༠	༣,༡༠༠,༠༠༠.༠༠༠
༢༡༠.༠༧/༡༠༡༡	ལུ་གཞི་གཞི་ལས་འགྲུལ།	༣༣,༩༤༧,༡༣༣.༩༤༠	༣༣,༤༡༣,༡༠༣.༡༠༠	༤,༥༣༤,༠༣༠.༠༠༠
༢༡༠.༠༧/༡༠༡༢	བཀྲི་སྐོབ་ལས་སྐོབ་དང་ཕྱེད་རིགས་ལས་འགྲུལ།	༥༦༣,༤༦༦.༠༠༠	༥༧༧,༩༧༧.༤༡༠	-༡༤,༥༡༡.༤༠༠
༢༡༠.༠༧/༡༠༡༣	བསམ་མཐུན་འཇམ་མཐུན་སྟོན་འཇམ་མཐུན་ལས་འགྲུལ།	༡,༠༠༥,༡༤༤.༣༤༠	༡,༠༠༥,༡༤༤.༣༤༠	༠.༠༠༠
༢༡༠.༠༧/༡༠༡༤	ལུ་སྐོབ་ལས་སྐོབ་དང་ཕྱེད་རིགས་ལས་འགྲུལ།	༣༡༧,༤༠༠.༠༠༠	༣༡༧,༤༠༠.༠༠༠	༠.༠༠༠
༢༡༠.༠༧/༡༠༡༥	རང་འབྲུག་གཞི་གཞི་ལས་སྐོབ་དང་ཕྱེད་རིགས་ལས་འགྲུལ།	༧༧༦,༩༦༣.༠༠༠	༦༤༩,༩༦༣.༠༠༠	༢༧,༠༠༠.༠༠༠
༢༡༠.༠༧/༡༠༡༦	འཛིགས་མེད་དབུགས་སྐོབ་ལས་སྐོབ་དང་ཕྱེད་རིགས་ལས་འགྲུལ།	༡,༣༧༤,༥༠༩.༤༠༠	༡,༣༧༤,༥༠༩.༤༠༠	༠.༠༠༠
༢༡༠.༠༧/༡༠༡༧	རྒྱ་སྤྲོད་གཞི་གཞི་ལས་སྐོབ་དང་ཕྱེད་རིགས་ལས་འགྲུལ།	༤༢༧,༡༡༡.༠༠༠	༤༢༦,༦༤༦.༠༠༠	༤༤,༤༦༥.༠༠༠



(དུལ་ཀླུ་སྤྲོད་སྒྲིག་ནང་)

ཕྱི་ལོ།	ལག་ལེན་ལས་ལཱ།	འབྲུང་ཤོ།	སྤྲོད་ཤོ།	ངེས་ཉིག།
༢༠༠༩.༠༧/༡༠༠༢	སིབ་སྤྱོད་རྒྱུ་ལག་ལཱ།	༢༣,༢༠༤,༩༤༩.༧༣༠	༢༩,༦༡༧,༤༩༢.༢༦༠	-༦,༤༡༣,༥༨༣.༥༣༠
༢༠༠༩.༠༧/༡༠༠༣	རྫོང་རྒྱུ་ལག་ལཱ།	༦༢,༣༠༦,༩༩༦.༢༢༠	༤༦,༢༩༤,༤༦༤.༢༢༠	༡༦,༠༡༢,༥༣༢.༠༠༠
༢༠༠༩.༠༨/༡༠༠༧	བསམ་ཚུལ་རྒྱུ་ལག་ལཱ།	༣,༤༩༧,༠༠༥.༠༠༠	༤,༢༤༣,༧༢༤.༠༠༠	-༨༤༦,༧༡༩.༠༠༠
༢༠༠༩.༠༩/༡༠༠༧	བསམ་ཚུལ་རྒྱུ་ལག་ལཱ།	༢༤,༧༤༣,༦༤༤.༠༠༠	༢༤,༤༢༣,༩༠༧.༠༠༠	༣,༣༡༩,༧༣༧.༠༠༠
༢༠༠༩.༠༩/༡༠༠༧	བསམ་ཚུལ་རྒྱུ་ལག་ལཱ།	༡,༩༠༣,༧༠༠.༠༠༠	༢,༣༦༤,༠༠༣.༤༧༠	-༤༦༠,༣༠༣.༤༧༠
༢༠༠༩.༠༤/༡༠༠༧	བསམ་ཚུལ་རྒྱུ་ལག་ལཱ།	༣,༣༤༣,༧༤༤.༤༠༠	༡,༩༡༣,༠༠༣.༧༣༠	༡,༤༣༠,༧༤༠.༦༧༠
༢༠༠༩.༠༦/༡༠༠༧	བསམ་ཚུལ་རྒྱུ་ལག་ལཱ།	༧,༤༠༣,༠༣༧.༠༠༠	༤,༤༧༠,༢༤༣.༠༠༠	༢,༩༣༢,༧༩༤.༠༠༠
༢༠༠༩.༠༧/༡༠༠༧	བསམ་ཚུལ་རྒྱུ་ལག་ལཱ།	༣,༤༦༤,༤༤༩.༠༠༠	༣,༦༡༧,༤༢༦.༠༠༠	-༡༥༣,༩༧༧.༠༠༠
༢༠༠༩.༠༤/༡༠༠༧	བསམ་ཚུལ་རྒྱུ་ལག་ལཱ།	༢,༠༦༧,༠༢༠.༠༠༠	༡,༩༢༤,༢༤༩.༠༠༠	༡,༡༤༢,༧༧༡.༠༠༠
༢༠༠༩.༠༩/༡༠༠༧	བསམ་ཚུལ་རྒྱུ་ལག་ལཱ།	༦,༠༢༡,༠༣༣.༠༠༠	༣,༧༧༧,༩༢༤.༠༠༠	༢,༢༤༣,༡༠༩.༠༠༠
༢༠༠༩.༡༠/༡༠༠༧	བསམ་ཚུལ་རྒྱུ་ལག་ལཱ།	༢,༠༧༤,༤༦༤.༠༠༠	༡,༩༠༣,༤༢༤.༤༧༠	༡,༡༧༡,༠༣༩.༥༣༠
༢༠༠༩.༡༡/༡༠༠༧	བསམ་ཚུལ་རྒྱུ་ལག་ལཱ།	༣,༤༩༣,༩༩༦.༠༠༠	༤,༤༢༣,༤༦༠.༠༠༠	-༩༢༩,༤༦༤.༠༠༠
༢༠༠༩.༡༢/༡༠༠༧	བསམ་ཚུལ་རྒྱུ་ལག་ལཱ།	༣,༤༧༣,༤༧༣.༤༧༠	༩༣༦,༩༢༤.༠༠༠	༢,༥༣༦,༥༤༩.༤༧༠
༢༠༠༩.༡༣/༡༠༠༧	བསམ་ཚུལ་རྒྱུ་ལག་ལཱ།	༤,༩༩༣,༠༦༤.༠༠༠	༡,༤༦༧,༤༦༣.༠༠༠	༣,༥༢༥,༦༠༡.༠༠༠
༢༠༠༩.༡༤/༡༠༠༧	བསམ་ཚུལ་རྒྱུ་ལག་ལཱ།	༧,༣༣༣,༢༤༣.༠༠༠	༩,༢༠༩,༤༢༤.༠༠༠	-༡,༨༧༦,༡༨༡.༠༠༠
༢༠༠༩.༡༥/༡༠༠༧	བསམ་ཚུལ་རྒྱུ་ལག་ལཱ།	༢,༤༡༣,༣༤༦.༠༠༠	༢,༧༡༩,༤༢༤.༠༠༠	-༣༠༦,༠༧༨.༠༠༠
༢༠༠༩.༡༦/༡༠༠༧	བསམ་ཚུལ་རྒྱུ་ལག་ལཱ།	༤,༢༤༣,༤༢༣.༠༠༠	༤,༤༢༣,༤༠༣.༠༠༠	-༡༨༠,༠༠༠.༠༠༠
༢༠༠༩.༠༧/༡༠༠༧	ཕྱི་རང་སྤྱོད་ལག་ལཱ།	༤༩,༠༢༩,༡༡༤.༠༠༠	༤༢,༡༡༣,༤༡༣.༤༧༠	༦,༩༡༥,༧༠༦.༥༣༠
༢༠༠༩.༠༨/༡༠༠༧	ཕྱི་རང་སྤྱོད་ལག་ལཱ།	༡,༤༤༣,༩༢༣.༠༠༠	༡,༤༡༣,༠༦༧.༦༧༠	༣༠,༨༥༥.༣༣༠
༢༠༠༩.༠༩/༡༠༠༧	ཕྱི་རང་སྤྱོད་ལག་ལཱ།	༢,༤༡༣,༠༦༣.༠༠༠	༢,༧༡༣,༩༢༣.༠༠༠	-༣༠༠,༨༦༠.༠༠༠
༢༠༠༩.༠༩/༡༠༠༧	ཕྱི་རང་སྤྱོད་ལག་ལཱ།	༡༤༤,༣༠༠.༠༠༠	༡༤༤,༣༠༠.༠༠༠	-༠.༠༠༠
༢༠༠༩.༠༤/༡༠༠༧	ཕྱི་རང་སྤྱོད་ལག་ལཱ།	༡,༤༤༣,༣༣༣.༠༠༠	༤༦༣,༩༤༣.༠༠༠	༩༧༩,༣༩༠.༠༠༠
༢༠༠༩.༠༦/༡༠༠༧	ཕྱི་རང་སྤྱོད་ལག་ལཱ།	༡,༠༤༦,༤༠༦.༠༠༠	༡,༡༡༡,༡༤༦.༠༠༠	-༦༦,༧༤༠.༠༠༠
༢༠༠༩.༠༧/༡༠༠༧	ཕྱི་རང་སྤྱོད་ལག་ལཱ།	༡,༠༧༤,༤༢༣.༠༠༠	༤༤༤,༧༤༠.༠༠༠	༦༣༠,༦༨༣.༠༠༠
༢༠༠༩.༠༤/༡༠༠༧	ཕྱི་རང་སྤྱོད་ལག་ལཱ།	༤༧༦,༩༢༣.༠༠༠	༤༦༠,༡༤༦.༠༠༠	༡༠,༧༧༧.༠༠༠
༢༠༠༩.༠༩/༡༠༠༧	ཕྱི་རང་སྤྱོད་ལག་ལཱ།	༩༩༦,༢༢༣.༠༠༠	༢,༧༢༣,༤༡༣.༤༧༠	-༡,༧༢༧,༡༩༠.༠༠༠
༢༠༠༩.༡༠/༡༠༠༧	ཕྱི་རང་སྤྱོད་ལག་ལཱ།	༤༣༣,༩༢༣.༠༠༠	༡,༠༣༣,༣༣༣.༠༠༠	-༦༩༩,༤༡༠.༠༠༠
༢༠༠༩.༡༡/༡༠༠༧	ཕྱི་རང་སྤྱོད་ལག་ལཱ།	༤༣༣,༤༤༦.༠༠༠	༡,༠༠༩,༠༠༠.༠༠༠	-༥༧༥,༥༥༤.༠༠༠
༢༠༠༩.༡༢/༡༠༠༧	ཕྱི་རང་སྤྱོད་ལག་ལཱ།	༦༤༩,༩༢༣.༠༠༠	༤༣༣,༠༠༩.༤༧༠	༢༡༦,༩༡༣.༥༣༠
༢༠༠༩.༡༣/༡༠༠༧	ཕྱི་རང་སྤྱོད་ལག་ལཱ།	༡,༡༠༣,༤༡༣.༠༠༠	༩༠༣,༡༡༣.༠༠༠	༢༠༠,༣༠༠.༠༠༠
༢༠༠༩.༠༧/༡༠༠༧	དཔལ་ལུགས་ལག་ལཱ།	༤༣,༠༠༤,༤༠༠.༩༣༠	༧༤,༣༠༩,༢༤༣.༤༦༠	༣༡,༣༠༤,༨༤༢.༥༣༠
༢༠༠༩.༠༧/༡༠༠༧	ཕྱི་རང་སྤྱོད་ལག་ལཱ།	༩༢,༧༦༣,༤༢༣.༠༠༠	༤༤,༤༠༩,༤༦༦.༠༠༠	༤༨,༣༥༣,༩༨༩.༠༠༠
༢༠༠༩.༠༨/༡༠༠༧	དཔལ་ལུགས་ལག་ལཱ།	༡,༡༠༠,༧༠༠.༠༠༠	༢,༡༡༡,༢༤༣.༠༠༠	-༡,༠༡༠,༥༤༣.༠༠༠
༢༠༠༩.༠༩/༡༠༠༧	དཔལ་ལུགས་ལག་ལཱ།	༣,༩༡༦,༤༡༣.༣༣༠	༣,༠༩༣,༤༤༣.༠༠༠	༨༢༣,༠༧༠.༣༣༠













(དུལ་ཀམ་སྒྲིབ་ལྟེ་ཚུ་བཟུང་བཟུང་)

ཕྱི་ལོ།	ལག་ལེན་ལས་ལཱ།	འབྲུང་ཚོ།	སྒྲིབ་ཚོ།	ངེས་ཉིག།
༢༠༠༧/༢༠༠༧	བཀྲིས་གཡང་ཕྱི་ཚོང་ལག་བཟུང་གྲོ་ལོ།	༡༩༤,༧༡༣,༤༦༤.༣༠༠	༡༧༤,༣༦༤,༦༤༣.༠༧༠	༡༩,༤༤༨,༨༢༡.༢༩༠
༢༠༠༧/༢༠༠༨	ཚོང་ལམ་གོ་སྐབས་དང་ཡར་འཕེལ་གྱི་སྒྲིབ་ལས་འགུལ།	༣,༠༢༦,༤༩༧.༠༠༠	༤,༡༠༧,༠༦༤.༠༠༠	-༡,༠༨༠,༥༦༧.༠༠༠
༢༠༠༧/༢༠༠༩	སོ་ནམ་ཚོང་འབྲེལ་དང་ཡུན་རླབས་ལམ་དུ་གྱུར་ལས་ལཱ།	༤,༢༠༤,༤༥༩.༠༠༠	༧,༡༡༤,༡༩༧.༠༠༠	༢,༩༠༩,༧༣༨.༠༠༠
༢༠༠༨/༢༠༠༧	བཀྲིས་གཡང་ཕྱི་འབྲུམ་སྒྲིབ་ཚུ་བཟུང་ལོ།	༤,༡༦༠,༦༠༩.༠༠༠	༣,༣༤༧,༠༠༧.༠༠༠	༨,༨༡༣,༦༡༦.༠༠༠
༢༠༠༨/༢༠༠༧	བཀྲིས་གཡང་ཕྱི་འཇམ་མཁའ་མཁའ་ཚུ་བཟུང་ལོ།	༦༤༤,༩༠༠.༠༠༠	༦༩༠,༣༡༠.༠༠༠	-༤༥,༤༡༠.༠༠༠
༢༠༠༨/༢༠༠༧	བཀྲིས་གཡང་ཕྱི་འཇམ་མཁའ་མཁའ་ཚུ་བཟུང་ལོ།	༩༣༠,༣༤༧.༠༠༠	༤༩༠,༣༧༧.༠༠༠	༤༣༩,༩༧༠.༠༠༠
༢༠༠༨/༢༠༠༧	བཀྲིས་གཡང་ཕྱི་རམ་སྐབས་ཚུ་བཟུང་ལོ།	༣,༦༦༩,༦༠༩.༠༠༠	༣,༤༣༣,༡༠༩.༠༠༠	༢,༢༣༦,༥༠༠.༠༠༠
༢༠༠༦/༢༠༠༧	བཀྲིས་གཡང་ཕྱི་སྒྲིབ་མཚུ་བཟུང་ལོ།	༣,༤༩༤,༣༣༤.༠༠༠	༣,༤༡༦,༤༤༩.༠༠༠	༧༧,༨༨༥.༠༠༠
༢༠༠༧/༢༠༠༧	བཀྲིས་གཡང་ཕྱི་ཚོང་ཚུ་བཟུང་ལོ།	༣,༣༤༤,༦༦༤.༠༠༠	༣,༠༢༧,༩༣༤.༠༠༠	༣,༣༡༦,༧༣༠.༠༠༠
༢༠༠༤/༢༠༠༧	བཀྲིས་གཡང་ཕྱི་ལ་འབྲུམ་ཚུ་བཟུང་ལོ།	༡,༤༤༠,༤༠༤.༠༠༠	༡,༣༦༧,༤༠༤.༠༠༠	༧༢,༩༩༩.༠༠༠
༢༠༠༩/༢༠༠༧	བཀྲིས་གཡང་ཕྱི་གཡང་ཕྱི་ཚུ་བཟུང་ལོ།	༡,༦༡༩,༧༢༤.༠༠༠	༣,༣༣༦,༤༤༩.༠༠༠	-༡,༧༡༦,༧༢༥.༠༠༠
<b>བསྐྱེད་ལས།</b>		<b>༡༡,༩༦༣,༣༤༧,༤༤༩.༠༠༠</b>	<b>༡༣,༧༦༧,༤༤༩,༤༤༩.༠༠༠</b>	<b>-༡,༨༠༤,༡༠༢,༡༠༠.༠༠༠</b>
<b>ལོངས་བསྐྱེད་ལས།</b>		<b>༡༣,༣༦༣,༩༦༤,༣༣༠.༣༣༠</b>	<b>༡༣,༠༦༣,༤༤༩,༣༣༠.༣༣༠</b>	<b>-༣༠༠,༥༡༥,༠༠༠.༠༠༠</b>







ਅੰਕ	ਉਸਾਰ/ਅਦਾਇਗ	ਉਸਾਰ/ਅਦਾਇਗ ਸੰਖਿਆ	ਅਧਿਕਾਰ/ਅਧਿਕਾਰ	ਉਸਾਰ/ਅਦਾਇਗ	ਨਿਰਦੇਸ਼/ਅਦਾਇਗ	੧੦੧੫-੧੬ ਥਾਂ ਅਧਿਕਾਰ/ਅਧਿਕਾਰ ਕੋਡ	੧੦੧੫-੧੬ ਥਾਂ ਅਧਿਕਾਰ/ਅਧਿਕਾਰ ਕੋਡ
੯੯	੨੦੧੦੦੬੮੨੪੦੭੨੦੦੦੭੩	੧੦੧੮੧੦੦੬	ਕੋ-ਵਿਊ ਫੋਨ ਫੰਡ	ਫੋਨ ਫੰਡ	ਅਧਿਕਾਰ	੮੩,੧੭੮.੦੮	੮੧,੭੬੮.੦੮
੧੦	੨੦੧੦੦੬੮੨੪੦੭੨੦੦੦੭੪	੧੦੧੮੧੦੦੭	ਨਿਯਮਿਤ ਫੋਨ ਫੰਡ	ਫੋਨ ਫੰਡ	ਅਧਿਕਾਰ	੨੦,੦੫੫.੫੫	੨੭,੮੨੫.੯੦
੧੧	੨੦੧੦੦੬੮੨੪੦੭੨੦੦੦੭੫	੧੦੧੮੧੦੦੮	ਗੁਣਵੱਤ ਫੋਨ ਫੰਡ	ਫੋਨ ਫੰਡ	ਅਧਿਕਾਰ	੧੩੩,੧੨੧.੮੭	੧੮,੦੧੬.੮੭
੧੨	੨੦੧੦੦੬੮੨੪੦੭੨੦੦੦੭੬	੧੦੧੮੧੦੦੯	ਯੋਜਨਾਬੱਧ ਫੋਨ ਫੰਡ	ਫੋਨ ਫੰਡ	ਅਧਿਕਾਰ	੨੫,੧੨੩.੯੩	੯੦੮.੫੦
੧੩	੨੦੧੦੦੬੮੨੪੦੭੨੦੦੦੭੭	੧੦੧੮੧੦੧੦	ਯੋਜਨਾਬੱਧ ਫੋਨ ਫੰਡ	ਫੋਨ ਫੰਡ	ਅਧਿਕਾਰ	੧੯,੮੦੬.੩੨	੧੯,੮੦੭.੩੨
੧੪	੨੦੧੦੦੬੮੨੪੦੭੨੦੦੦੭੮	੧੦੧੮੧੦੧੧	ਕੋ-ਵਿਊ ਫੋਨ ਫੰਡ	ਫੋਨ ਫੰਡ	ਅਧਿਕਾਰ	੨੭੯,੩੦੮.੬੧	੧੯,੮੦੭.੩੨
੧੫	੨੦੧੦੦੬੮੨੪੦੭੨੦੦੦੭੯	੧੦੧੮੧੦੧੨	ਯੋਜਨਾਬੱਧ ਫੋਨ ਫੰਡ	ਫੋਨ ਫੰਡ	ਅਧਿਕਾਰ	੧੩੦,੮੬੫.੫੮	੯,੩੩੬.੬੦
੧੬	੨੦੧੦੦੬੮੨੪੦੭੨੦੦੦੮੦	੧੦੧੮੧੦੧੩	ਅਧਿਕਾਰ ਫੋਨ ਫੰਡ	ਫੋਨ ਫੰਡ	ਅਧਿਕਾਰ	੧੫੮,੩੦੫.੧੦	੫੩,੦੧੫.੧੦
੧੭	੨੦੧੦੦੬੮੨੪੦੭੨੦੦੦੮੧	੧੦੧੮੧੦੧੪	ਬਿਨਾਂ ਫੋਨ ਫੰਡ	ਫੋਨ ਫੰਡ	ਅਧਿਕਾਰ	੨,੫੯੩.੧੦	੧੩,੬੦੭.੮੦
੧੮	੨੦੧੦੦੬੮੨੪੦੭੨੦੦੦੮੨	੧੦੧੮੧੦੧੫	ਕੋ-ਵਿਊ ਫੋਨ ਫੰਡ	ਫੋਨ ਫੰਡ	ਅਧਿਕਾਰ	੮੬੦,੧੭੮.੨੮	੩੦੦,੨੦੩.੮੮
੧੯	੨੦੧੦੦੬੮੨੪੦੭੨੦੦੦੮੩	੧੦੧੮੧੦੧੬	ਯੋਜਨਾਬੱਧ ਫੋਨ ਫੰਡ	ਫੋਨ ਫੰਡ	ਅਧਿਕਾਰ	੧੯੩.੧੩	੮੬,੧੭੮.੨੮
੯੦	੨੦੨੦੦੫੮੦੦੦੧੦੦੭੦੮	੧੦੧੮੧੦੧੭	ਯੋਜਨਾਬੱਧ ਫੋਨ ਫੰਡ	ਫੋਨ ਫੰਡ	ਕੁਝ	੨੦੫,੮੬੦.੧੭	੧੬੯,੫੬੦.੦੭
੯੧	੨੦੨੦੦੫੮੦੦੦੧੦੦੭੦੯	੧੦੧੮੧੦੧੮	ਯੋਜਨਾਬੱਧ ਫੋਨ ਫੰਡ	ਫੋਨ ਫੰਡ	ਕੁਝ	੨੦੩,੧੨੯.੩੬	੨੧੧,੨੦੨.੩੬
੯੨	੨੦੨੦੦੫੮੦੦੦੧੦੦੭੧੦	੧੦੧੮੧੦੧੯	ਯੋਜਨਾਬੱਧ ਫੋਨ ਫੰਡ	ਫੋਨ ਫੰਡ	ਕੁਝ	੧੨੭,੦੩੨.੩੨	੧੧,੩੯੯.੯੨
੯੩	੨੦੨੦੦੫੮੦੦੦੧੦੦੭੧੧	੧੦੧੮੧੦੨੦	ਬਿਨਾਂ ਫੋਨ ਫੰਡ	ਫੋਨ ਫੰਡ	ਕੁਝ	੩੯੬,੦੧੩.੩੯	੩੧੦,੧੧੩.੩੯
੯੪	੨੦੨੦੦੫੮੦੦੦੧੦੦੭੧੨	੧੦੧੮੧੦੨੧	ਬਿਨਾਂ ਫੋਨ ਫੰਡ	ਫੋਨ ਫੰਡ	ਕੁਝ	੧੮੧,੧੫੫.੫੦	੧੩੨,੫੧੨.੫੦
੯੫	੨੦੨੦੦੫੮੦੦੦੧੦੦੭੧੩	੧੦੧੮੧੦੨੨	ਯੋਜਨਾਬੱਧ ਫੋਨ ਫੰਡ	ਫੋਨ ਫੰਡ	ਕੁਝ	੧੬੬,੦੧੩.੩੦	੧੦੩,੯੮੩.੩੦
੯੬	੨੦੨੦੧੧੦੧੦੦੦੧੦੦੦੧੦੧	੧੦੧੮੧੦੨੩	ਕੋ-ਵਿਊ ਫੋਨ ਫੰਡ	ਫੋਨ ਫੰਡ	ਬਿਨਾਂ	੧੧੩,੧੨੯.੩੬	੧੧੩,੬੧੨.੩੬
੯੭	੨੦੨੦੧੧੦੧੦੦੦੧੦੦੦੧੦੨	੧੦੧੮੧੦੨੪	ਕੋ-ਵਿਊ ਫੋਨ ਫੰਡ	ਫੋਨ ਫੰਡ	ਬਿਨਾਂ	੩੬੧,੧੦੨.੮੦	੮੬੮,੧੫੯.੮੦
੯੮	੨੦੨੦੧੧੦੧੦੦੦੧੦੦੦੧੦੩	੧੦੧੮੧੦੨੫	ਕੋ-ਵਿਊ ਫੋਨ ਫੰਡ	ਫੋਨ ਫੰਡ	ਯੋਜਨਾਬੱਧ	੫੯,੧੮੧.੦੦	੯੦,੧੮੨.੦੦
੯੯	੨੦੨੦੧੧੦੧੦੦੦੧੦੦੦੧੦੪	੧੦੧੮੧੦੨੬	ਕੋ-ਵਿਊ ਫੋਨ ਫੰਡ	ਫੋਨ ਫੰਡ	ਯੋਜਨਾਬੱਧ	੫੯,੧੮੬.੦੮	੮੭,੩੦੭.੦੮
੧੦੦	੨੦੨੦੧੧੦੧੦੦੦੧੦੦੦੧੦੫	੧੦੧੮੧੦੨੭	ਕੋ-ਵਿਊ ਫੋਨ ਫੰਡ	ਫੋਨ ਫੰਡ	ਯੋਜਨਾਬੱਧ	੫੬,੫੫੩.੩੨	੩੧,੫੧੫.੩੨
੧੦੧	੨੦੨੦੧੧੦੧੦੦੦੧੦੦੦੧੦੬	੧੦੧੮੧੦੨੮	ਕੋ-ਵਿਊ ਫੋਨ ਫੰਡ	ਫੋਨ ਫੰਡ	ਯੋਜਨਾਬੱਧ	੯੫,੦੦੨.੦੦	੨੧,੭੬੦.੦੦
੧੦੨	੨੦੨੦੧੧੦੧੦੦੦੧੦੦੦੧੦੭	੧੦੧੮੧੦੨੯	ਕੋ-ਵਿਊ ਫੋਨ ਫੰਡ	ਫੋਨ ਫੰਡ	ਬਿਨਾਂ	੧੩,੧੧੩.੫੭	੩੨,੦੬੦.੫੭
੧੦੩	੨੦੨੦੧੧੦੧੦੦੦੧੦੦੦੧੦੮	੧੦੧੮੧੦੩੦	ਕੋ-ਵਿਊ ਫੋਨ ਫੰਡ	ਫੋਨ ਫੰਡ	ਬਿਨਾਂ	੩੦੦,੦੮੮.੦੦	੮੬੯,੯੧੧.੦੭
੧੦੪	੨੦੨੦੧੧੦੧੦੦੦੧੦੦੦੧੦੯	੧੦੧੮੧੦੩੧	ਕੋ-ਵਿਊ ਫੋਨ ਫੰਡ	ਫੋਨ ਫੰਡ	ਬਿਨਾਂ	੧,੩੩੩.੨੫	੨੬,੨੦੧.੨੫
੧੦੫	੨੦੨੦੧੧੦੧੦੦੦੧੦੦੦੧੧੦	੧੦੧੮੧੦੩੨	ਕੋ-ਵਿਊ ਫੋਨ ਫੰਡ	ਫੋਨ ਫੰਡ	ਬਿਨਾਂ	੩੨੧,੫੬੮.੬੩	੫੭,੯੫੯.੬੩
੧੦੬	੨੦੨੦੧੧੦੧੦੦੦੧੦੦੦੧੧੧	੧੦੧੮੧੦੩੩	ਕੋ-ਵਿਊ ਫੋਨ ਫੰਡ	ਫੋਨ ਫੰਡ	ਬਿਨਾਂ	੬੫,੮੩੧.੭੦	੧੦,੧੧੧.੭੦
੧੦੭	੨੦੨੦੧੧੦੧੦੦੦੧੦੦੦੧੧੨	੧੦੧੮੧੦੩੪	ਕੋ-ਵਿਊ ਫੋਨ ਫੰਡ	ਫੋਨ ਫੰਡ	ਬਿਨਾਂ	੨੦,੧੭੫.੦੬	੩੮,੬੦੫.੦੬
੧੦੮	੨੦੨੦੧੧੦੧੦੦੦੧੦੦੦੧੧੩	੧੦੧੮੧੦੩੫	ਕੋ-ਵਿਊ ਫੋਨ ਫੰਡ	ਫੋਨ ਫੰਡ	ਬਿਨਾਂ	੧੬੩,੧੩੦.੦੨	੧੦੭,੦੮੦.੦੨
੧੦੯	੨੦੨੦੧੧੦੧੦੦੦੧੦੦੦੧੧੪	੧੦੧੮੧੦੩੬	ਕੋ-ਵਿਊ ਫੋਨ ਫੰਡ	ਫੋਨ ਫੰਡ	ਬਿਨਾਂ	੬੦,੮੨੦.੮੦	੩੮,੩੦੩.੮੦
੧੧੦	੨੦੨੦੧੧੦੧੦੦੦੧੦੦੦੧੧੫	੧੦੧੮੧੦੩੭	ਕੋ-ਵਿਊ ਫੋਨ ਫੰਡ	ਫੋਨ ਫੰਡ	ਬਿਨਾਂ	੫੫,੬੬੦.੫੧	੩੬,੮੩੭.੮੮
੧੧੧	੨੦੨੦੧੧੦੧੦੦੦੧੦੦੦੧੧੬	੧੦੧੮੧੦੩੮	ਕੋ-ਵਿਊ ਫੋਨ ਫੰਡ	ਫੋਨ ਫੰਡ	ਬਿਨਾਂ	੩੭,੦੫੧.੫੯	੮,੮੬੬.੫੯
੧੧੨	੨੦੨੦੧੧੦੧੦੦੦੧੦੦੦੧੧੭	੧੦੧੮੧੦੩੯	ਕੋ-ਵਿਊ ਫੋਨ ਫੰਡ	ਫੋਨ ਫੰਡ	ਬਿਨਾਂ	੨,੭੬੫.੧੦	੨੦,੮੯੨.੫੩
੧੧੩	੨੦੨੦੧੧੦੧੦੦੦੧੦੦੦੧੧੮	੧੦੧੮੧੦੪੦	ਕੋ-ਵਿਊ ਫੋਨ ਫੰਡ	ਫੋਨ ਫੰਡ	ਬਿਨਾਂ	੨੩,੮੮੫.੭੮	੮੦,੫੧੮.੩੨
੧੧੪	੨੦੨੦੧੧੦੧੦੦੦੧੦੦੦੧੧੯	੧੦੧੮੧੦੪੧	ਕੋ-ਵਿਊ ਫੋਨ ਫੰਡ	ਫੋਨ ਫੰਡ	ਬਿਨਾਂ	੧੭੩,੯੮੨.੫੧	੫੧੩,੬੫੫.੮੭
੧੧੫	੨੦੨੦੧੧੦੧੦੦੦੧੦੦੦੧੨੦	੧੦੧੮੧੦੪੨	ਕੋ-ਵਿਊ ਫੋਨ ਫੰਡ	ਫੋਨ ਫੰਡ	ਬਿਨਾਂ	੧੯,੬੨੧.੨੮	੧੧,੦੮੭.੨੮
੧੧੬	੨੦੨੦੧੧੦੧੦੦੦੧੦੦੦੧੨੧	੧੦੧੮੧੦੪੩	ਕੋ-ਵਿਊ ਫੋਨ ਫੰਡ	ਫੋਨ ਫੰਡ	ਬਿਨਾਂ	੧੦,੯੫੩.੮੯	੩੯,੩੬੦.੧੭
੧੧੭	੨੦੨੦੧੧੦੧੦੦੦੧੦੦੦੧੨੨	੧੦੧੮੧੦੪੪	ਕੋ-ਵਿਊ ਫੋਨ ਫੰਡ	ਫੋਨ ਫੰਡ	ਕੁਝ	੩੭੧,੬੮੮.੬੬	੧੮੨,੧੧੨.੬੬
੧੧੮	੨੦੨੦੧੧੦੧੦੦੦੧੦੦੦੧੨੩	੧੦੧੮੧੦੪੫	ਕੋ-ਵਿਊ ਫੋਨ ਫੰਡ	ਫੋਨ ਫੰਡ	ਕੁਝ	੯੨,੫੩੭.੧੮	੧੦੦,੨੮੧.੧੫
੧੧੯	੨੦੨੦੧੧੦੧੦੦੦੧੦੦੦੧੨੪	੧੦੧੮੧੦੪੬	ਕੋ-ਵਿਊ ਫੋਨ ਫੰਡ	ਫੋਨ ਫੰਡ	ਕੁਝ	੩,੦੦੬.੭੨	੮੩,੫੦੯.੭੨
੧੨੦	੨੦੨੦੧੧੦੧੦੦੦੧੦੦੦੧੨੫	੧੦੧੮੧੦੪੭	ਕੋ-ਵਿਊ ਫੋਨ ਫੰਡ	ਫੋਨ ਫੰਡ	ਕੁਝ	੩,੬੩੭.੧੧	੫,੮੯੩.੧੧
੧੨੧	੨੦੨੦੧੧੦੧੦੦੦੧੦੦੦੧੨੬	੧੦੧੮੧੦੪੮	ਕੋ-ਵਿਊ ਫੋਨ ਫੰਡ	ਫੋਨ ਫੰਡ	ਕੁਝ	੯੫,੦੩੭.੬੭	੩੦,੯੦੧.੧੨
੧੨੨	੨੦੨੦੧੧੦੧੦੦੦੧੦੦੦੧੨੭	੧੦੧੮੧੦੪੯	ਕੋ-ਵਿਊ ਫੋਨ ਫੰਡ	ਫੋਨ ਫੰਡ	ਕੁਝ	੯੮੦.੦੫	੨,੫੧੧.੭੦
੧੨੩	੨੦੨੦੧੧੦੧੦੦੦੧੦੦੦੧੨੮	੧੦੧੮੧੦੫੦	ਕੋ-ਵਿਊ ਫੋਨ ਫੰਡ	ਫੋਨ ਫੰਡ	ਕੁਝ	੧੬੫,੧੧੭.੫੭	੨੧,੫੮੮.੮੮











མང	ཕྱི་ལོ་ལྷན་ཁུངས་	ཕྱི་ལོ་ལྷན་ཁུངས་ཀྱི་ལས་འགན་ལུགས་སྒྲིག་འཛུགས་	ལག་ལེན་ལས་སྒྲིག་	ཕྱི་ལོ་ལྷན་ཁུངས་	དབུས་ཁང་ལྷན་ཁུངས་	༡༠༡༥-༡༦ ལོའི་བར་ལྷན་ཁུངས་ཀྱི་ལས་འགན་ལྡན་པའི་ཚད་	༡༠༡༥-༡༦ ལོའི་བར་ལྷན་ཁུངས་ཀྱི་ལས་འགན་ལྡན་པའི་ཚད་
45	༢༠༡༠༠༣༣༠༠༠༠༠༠༠༠༠	༡༠༡༠༠༠༠༠༠	ཕྱི་ལོ་ལྷན་ཁུངས་ལོག་ཐོབ་ཡོད་པ།	གཞན་གྱི་རིགས།	བསམ་གཏུག་ཕྱོད་འཚུབ་མཁུ་མཁུ།	༤,༠༠༠.༠༠	༥༥,༢༤༡.༤༣
46	༢༠༡༠༠༣༣༠༠༠༠༠༠༠༠༠	༡༠༡༠༠༠༠༠	སོ་རྩམ་དང་བཟུང་ཆས་ཁྲིམས་དོན་དབང་འཛིན། བསམ་གཏུག་ཕྱོད་འཚུབ་མཁུ་མཁུ།	གཞན་གྱི་རིགས།	བསམ་གཏུག་ཕྱོད་འཚུབ་མཁུ་མཁུ།	༡༠༡,༠༠༠.༠༠	༠.༦༦
47	༢༠༡༠༠༣༣༠༠༠༠༠༠༠༠༠	༡༠༡༠༠༠༠༠	སོ་རྩམ་དང་བཟུང་ཆས་ཁྲིམས་དོན་དབང་འཛིན། རྩོམ་གཙང་ལ།	གཞན་གྱི་རིགས།	བསམ་གཏུག་ཕྱོད་འཚུབ་མཁུ་མཁུ།	༥,༠༠༠.༠༠	༡༦༡.༠༠
48	༢༠༡༠༠༣༣༠༠༠༠༠༠༠༠༠	༡༠༡༠༠༠༠༠	སོ་རྩམ་དང་བཟུང་ཆས་ཁྲིམས་དོན་དབང་འཛིན། བསམ་གཏུག་ཕྱོད་འཚུབ་མཁུ་མཁུ།	གཞན་གྱི་རིགས།	བསམ་གཏུག་ཕྱོད་འཚུབ་མཁུ་མཁུ།	༣,༤༠༠.༠༠	༣,༣༠༠.༠༠
49	༢༠༡༠༠༣༣༠༠༠༠༠༠༠༠༠	༡༠༡༠༠༠༠༠	སྐྱོམ་དང་སྐྱོབ་གྲྭ་རང་སྐྱོང་།	གཞན་གྱི་རིགས།	བསམ་གཏུག་ཕྱོད་འཚུབ་མཁུ་མཁུ།	-	༡༠,༠༢༥.༠༠
50	༢༠༡༠༠༣༣༠༠༠༠༠༠༠༠༠	༡༠༡༠༠༠༠༠	རྩོམ་གཙང་ལ་སྐྱོབ་གྲྭ་རང་སྐྱོང་།	གཞན་གྱི་རིགས།	བསམ་གཏུག་ཕྱོད་འཚུབ་མཁུ་མཁུ།	༡༥༣,༤༠༠.༠༠	༡༠༠,༠༢༠.༠༠
51	༢༠༡༠༠༣༣༠༠༠༠༠༠༠༠༠	༡༠༡༠༠༠༠༠	བསམ་གཏུག་ཕྱོད་འཚུབ་གྲྭ་འབྲིན་མཁུ་སྐྱོབ་གྲྭ་རང་སྐྱོང་།	གཞན་གྱི་རིགས།	བསམ་གཏུག་ཕྱོད་འཚུབ་མཁུ་མཁུ།	-	༠༠,༠༠༠.༤༤
52	༢༠༡༠༠༣༣༠༠༠༠༠༠༠༠༠	༡༠༡༠༠༠༠༠	སྐྱོམ་དང་སྐྱོབ་གྲྭ་དབུས་མ།	གཞན་གྱི་རིགས།	བསམ་གཏུག་ཕྱོད་འཚུབ་མཁུ་མཁུ།	-	༠,༥༠༠,༤༠༠.༠༠
53	༢༠༡༠༠༣༣༠༠༠༠༠༠༠༠༠	༡༠༡༠༠༠༠༠	སྐྱིན་སྲིད་འཚུབ་གྲྭ་དབུས་མ།	གཞན་གྱི་རིགས།	བསམ་གཏུག་ཕྱོད་འཚུབ་མཁུ་མཁུ།	-	༡,༠༠༠,༣༠༠.༠༠
54	༢༠༡༠༠༣༣༠༠༠༠༠༠༠༠༠	༡༠༡༠༠༠༠༠	འཛིགས་ལེན་ལྗང་ལྗང་ལོག་ཐོབ་སྐྱོབ་ལུགས་སྒྲིག་འཛུགས་	གཞན་གྱི་རིགས།	བདེ་བའི་བྱེད་པ།	༣༠,༣༣༣,༠༠༠.༠༠	༣༠,༠༠༠,༠༠༠.༠༠
55	༢༠༡༠༠༣༣༠༠༠༠༠༠༠༠༠	༡༠༡༠༠༠༠༠	སོ་རྩམ་དང་བཟུང་ཆས་ཁྲིམས་དོན་དབང་འཛིན། (ལྷན་སྐྱོང་མ་དབུས་ལ།)	གཞན་གྱི་རིགས།	ནྱ།	༡,༣༦༡.༠༠	༠༥༡.༤༣
56	༢༠༡༠༠༣༣༠༠༠༠༠༠༠༠༠	༡༠༡༠༠༠༠༠	རྩོམ་ལུགས་ཕྱོད་འཚུབ་ལ།	གཞན་གྱི་རིགས།	ནྱ།	༡༤,༠༢༠.༠༠	༡༤,༣༦༡.༠༠
57	༢༠༡༠༠༣༣༠༠༠༠༠༠༠༠༠	༡༠༡༠༠༠༠༠	རྩོམ་ལུགས་བདག་སྐྱོང་།	གཞན་གྱི་རིགས།	ནྱ།	༡༠༡,༤༠༠.༠༠	-
58	-	༡༠༡༠༠༠༠༠	ཚོ་འཕེལ་སྐྱོབ་གྲྭ།	གཞན་གྱི་རིགས།	ནྱ།	༡,༤༠༠,༡༤༣.༣༤	༤༦༡,༣༠༠.༠༠
59	-	༡༠༡༠༠༠༠༠	ལྷན་འདུས་སྐྱོབ་གྲྭ་དབུས་མ།	གཞན་གྱི་རིགས།	ནྱ།	༠,༡༠༠,༡༠༠.༠༠	༡,༠༠༠,༠༠༠.༠༠
60	༢༠༡༠༠༣༣༠༠༠༠༠༠༠༠༠	༡༠༡༠༠༠༠༠	ཕྱི་ལོ་ལྷན་ཁུངས་ལོག་ཐོབ་ཡོད་པ།	གཞན་གྱི་རིགས།	འགྲམ་ཕྱག།	༡,༠༠༠,༡༠༠.༠༠	༠༠༠,༡༠༠.༠༠
61	༢༠༡༠༠༣༣༠༠༠༠༠༠༠༠༠	༡༠༡༠༠༠༠༠	གྲྭ་ཚང་།	གཞན་གྱི་རིགས།	འགྲམ་ཕྱག།	༥༣,༥༠༠.༠༠	༦༣༠,༠༠༠.༠༠
62	༢༠༡༠༠༣༣༠༠༠༠༠༠༠༠༠	༡༠༡༠༠༠༠༠	འགྲམ་ཕྱག་སྤྱོད་འཚུབ་ལྷན་དབུས་ལ།	གཞན་གྱི་རིགས།	འགྲམ་ཕྱག།	༡༠,༠༠༠.༠༠	༠,༠༠༠.༠༠
63	༢༠༡༠༠༣༣༠༠༠༠༠༠༠༠༠	༡༠༡༠༠༠༠༠	ཞེས་ཞེས་ཀྱི་ཞེས།	གཞན་གྱི་རིགས།	འགྲམ་ཕྱག།	༠༤,༠༠༠.༠༠	༠༤,༠༠༠.༠༠
64	༢༠༡༠༠༣༣༠༠༠༠༠༠༠༠༠	༡༠༡༠༠༠༠༠	འགྲམ་ཕྱག་སྐྱོབ་གྲྭ།	གཞན་གྱི་རིགས།	འགྲམ་ཕྱག།	༣༦༡,༤༠༠.༠༠	༣,༣༠༠,༤༠༠.༠༠
65	༢༠༡༠༠༣༣༠༠༠༠༠༠༠༠༠	༡༠༡༠༠༠༠༠	ལྷན་སྐྱོབ་གྲྭ་འོང་འབབ་དང་ཅན་ལོག་ཐོབ་ཡོད་པ།	གཞན་གྱི་རིགས།	བསམ་ཕྱུག་པུ།	༡,༠༠༠,༠༠༠.༠༠	༡,༣༠༠,༣༠༠.༠༠
66	༢༠༡༠༠༣༣༠༠༠༠༠༠༠༠༠	༡༠༡༠༠༠༠༠	སོ་རྩམ་དང་བཟུང་ཆས་ཁྲིམས་དོན་དབང་འཛིན།	གཞན་གྱི་རིགས།	བསམ་ཕྱུག་པུ།	༠༤,༣༠༠.༠༠	༡༤༤.༤༤
67	༢༠༡༠༠༣༣༠༠༠༠༠༠༠༠༠	༡༠༡༠༠༠༠༠	བསམ་ཕྱུག་ཕྱི་ལོ་སྐྱོབ་ལུགས་སྒྲིག་འཛུགས་	གཞན་གྱི་རིགས།	བསམ་ཕྱུག་པུ།	༡༤,༠༠༠,༡༤༠.༠༠	༣༠,༣༠༠,༤༠༠.༠༠
68	༢༠༡༠༠༣༣༠༠༠༠༠༠༠༠༠	༡༠༡༠༠༠༠༠	རྩོམ་ལུགས་སྐྱོབ་གྲྭ།	གཞན་གྱི་རིགས།	བསམ་ཕྱུག་པུ།	༣,༠༠༠,༣༠༠.༠༠	༤,༠༠༠,༣༠༠.༠༠
69	༢༠༡༠༠༣༣༠༠༠༠༠༠༠༠༠	༡༠༡༠༠༠༠༠	སོ་རྩམ་དང་བཟུང་ཆས་ཁྲིམས་དོན་དབང་འཛིན་གྱི་འགོ་དཔོན།	གཞན་གྱི་རིགས།	ལྷན་སྐྱོབ་ལུགས་སྒྲིག་འཛུགས་	༡༤༤,༠༠༠.༠༠	༠༢༤.༠༠
70	༢༠༡༠༠༣༣༠༠༠༠༠༠༠༠༠	༡༠༡༠༠༠༠༠	སྐྱོབ་ཕྱོད་འཚུབ་ལྷན་ཁུངས་ལྷན་ཁུངས་ལ།	གཞན་གྱི་རིགས།	ལྷན་སྐྱོབ་ལུགས་སྒྲིག་འཛུགས་	༡༠,༠༠༠.༠༠	༡༠,༠༢༠.༠༠







རྒྱུ་རྒྱུ་ ༡༩ པའི་ ཕྱི་ལོ་ ༢༠༡༥-༡༦ གི་འོང་འབབ་བསྟུ་ལོན།

ཨང	འོང་འབབ་ཀྱི་འབྲུང་ཁུངས།	འོང་འབབ་ཡོངས་བསྟོན་མཐུན།	ལོག་སྒྲིག།	འོང་འབབ་རེས་རྟིག།
༡	ཁྲལ་གྱི་འོང་འབབ།	༢༠,༣༦༧.༠༦༠	༤༤༢.༤༣༣	༡༩,༩༢༤.༦༢༦
༡	ཐང་ཀར་གྱི་ཁྲལ།	༡༣,༤༤༧.༡༣༠	༢༤༧.༠༣༧	༡༣,༢༠༠.༠༩༣
༡	ལས་འཛིན་འབབ་ཁུངས་ཁྲལ།	༧,༤༧༧.༥༥༥	༡༧.༩༧༦	༧,༤༥༩.༥༧༩
༢	ཚོང་གི་འབབ་ཁུངས་ཁྲལ།	༡,༡༩༢.༤༤༩	༡༧.༥༥༡	༡,༡༧༥.༨༩༨
༣	རང་སོའི་འབབ་ཁུངས་ཁྲལ།	༡,༤༤༡.༦༤༧	༡༡༡.༢༤༦	༡,༣༣༠.༣༩༡
༤	ཐང་ཀར་ཁྲལ་གྱི་འོང་འབབ་གཞན།	༡,༩༣༥.༠༤༠	༡༤༠.༢༢༥	༡,༧༩༤.༨༡༥
༤.༡	སྤྱི་འོང་གི་ཁྲལ།	༤༢.༤༦༡	༠.༠༠༩	༤༢.༤༥༢
༤.༢	ཚོང་དང་ལྷན་ལུ་ཚོགས་ཐམས་ཁྲལ།	༤༧.༣༩༤	༠.༠༠༠	༤༧.༣༩༤
༤.༣	གཞན་ཐང་ཞབས་རྟོགས་ཁྲལ།	༤༤.༡༤༣	༠.༠༠༠	༤༤.༡༤༣
༤.༤	རྫོང་ཁག་ཁྲལ་སྤྱི་འོང་ཁྲལ།	༤.༢༤༢	༠.༠༠༠	༤.༢༤༢
༤.༥	གསོ་བའི་ཞལ་འདེབས།	༡༩༧.༦༠༥	༡༤༠.༢༡༦	༥༧.༣༨༩
༣.༦	སྤྱི་འོང་ཁྲལ།	༡,༥༣༤.༤༢༩	༠.༠༠༠	༡,༥༣༤.༤༢༩
༣.༦.༡	ནགས་ཚལ་ཐོན་སྐྱེད།	༥༤.༤༧༧	༠.༠༠༠	༥༤.༤༧༧
༣.༦.༢	ས་གཏོར་དང་གཏོར་རྐྱེན།	༢༣༡.༤༡༦	༠.༠༠༠	༢༣༡.༤༡༦
༣.༦.༣	བཟླ་བཤམ།	༡,༡༦༡.༧༦༧	༠.༠༠༠	༡,༡༦༡.༧༦༧
༣.༦.༤	སྤྱི་འོང་ཁྲལ།	༤༤.༧༤༩	༠.༠༠༠	༤༤.༧༤༩
༢	ཐང་ཀར་མེན་པའི་ཁྲལ།	༧,༤༧༩.༩༢༩	༡༩༥.༣༩༧	༧,༢༨༤.༥༣༢
༤	བཙོང་ཁྲལ།	༣,༧༣༧.༡༡༣	༡༦༠.༦༣༡	༣,༥༧༦.༤༨༢
༤.༡	ཅའ་སྲོལ་དང་ཉེ་རྒྱུ་ཀྱི་ཁྲལ།	༢,༡༥༤.༤༤༤	༡༢༧.༣༠༤	༡,༩༢༧.༡༤༠
༤.༢	ས་སྤྱོད་ཐོན་སྐྱེད་ཀྱི་ཁྲལ།	༢༤༧.༢༧༡	༣༣.༢༠༦	༢༡༤.༠༦༥
༤.༣	བཟའ་ཁང་གི་ཁྲལ།	༣༡༧.༥༣༠	༠.༠༠༠	༣༡༧.༥༣༠
༤.༤	བརྒྱུ་རྒྱུ་རྒྱུ་མཐོང་དང་སྤྱོད་བརྒྱུ་ཀྱི་ཁྲལ།	༢༣.༣༢༣	༠.༠༠༠	༢༣.༣༢༣
༤.༥	བེ་ཡར་དང་ལྷ་གཏེ་ཚུ་ ཆང་རིགས་ཀྱི་ཚོང་ཁྲལ།	༧༩༤.༠༤༧	༠.༡༢༢	༧༩༣.༩༢༥
༤.༦	བརྒྱུ་འཛིན་ཞབས་རྟོགས་ཀྱི་ཁྲལ།	༡༧༤.༠༩༩	༠.༠༠༠	༡༧༤.༠༩༩
༥	ནང་ཁྲལ།	༢,༤༤༣.༠༦༤	༠.༠༠༠	༢,༤༤༣.༠༦༤
༥.༡	ཆང་གི་ཐོན་སྐྱེད།	༥༣༩.༠༧༩	༠.༠༠༠	༥༣༩.༠༧༩
༥.༢	རྒྱ་གཞུང་ལས་ནང་ཁྲལ་ལོག་ཐོབ་པ།	༡,༩༠༣.༩༨༥	༠.༠༠༠	༡,༩༠༣.༩༨༥
༦	ཅད་མ་ཁྲལ།	༤༢༤.༤༢༢	༢༩.༠༣༠	༤༠༥.༣༩༢

ཨང	འོང་འབབ་གྱི་འབྲུང་ཁུངས།	འོང་འབབ་ཡོངས་བསྐྱོན་མཉམ་མ།	ལོག་སྒྲིང།	འོང་འབབ་ཟེས་སྟིགས།
6.1	ཅ་ཚས།	679.409	29.030	490.479
6.2	ཅ་དམ་ཞབས་རྟོག་སྐྱོལ་ཡོན།	6.403	0.000	6.403
7	ཐག་ཀར་མེན་པའི་ཁྲལ་གྱི་འོང་འབབ་གཞན།	20.069	0.000	20.069
7.1	ཁྲིམས་རྟགས་གྲེམས་རྟགས་གྱི་ཁྲལ།	20.069	0.000	20.069
8	རྩོུང་ཁྲལ།	1,072.440	4.036	1,000.727
8.1	སྐྱུམ་འཁོར་གྱི་རྩོུང་ཁྲལ།	664.779	4.036	644.323
8.2	ས་སྐྱུམ་གྱི་རྩོུང་ཁྲལ།	307.661	0.000	307.661
9	ཁྲལ་མིན་འོང་འབབ།	4,700.440	24.307	4,700.746
9.1	བདག་སྐྱོང་སྐྱོལ་ཡོན་དང་སྐྱོལ་འབྲུག།	0.000	0.796	0.796
9.2	ཁོར་ལོ་སྐྱོལ་ཡོན་དང་སྐྱོལ་འབྲུག།	26.660	0.000	26.660
9.3	ཁང་སྐྱོལ།	60.034	0.034	60.000
9.4	སྐྱོལ་འབྲུག་གྱི་འབྲུག།	72.090	0.000	72.090
9.5	མོང་གཡུམ་ཉེན་བཅོལ།	24.030	0.000	24.030
9.6	སྐྱུམ་འཁོར་གྱི་སྐྱོལ་ཡོན་དང་སྐྱོལ་འབྲུག།	303.006	0.030	303.036
9.7	ས་སྐྱུམ་གྱི་མཚོན་བཞག་སྐྱོལ་ཡོན།	90.070	0.000	90.070
9.8	འབྲུག་པའི་སྐྱོལ་ཡོན།	34.000	0.000	34.000
9.9	སུག་རྟེན་ཁ་ལས་སྐྱོལ་ཡོན་གྱི་སྐྱོལ་འབྲུག།	26.049	0.000	26.049
9.10	བདག་སྐྱོང་སྐྱོལ་ཡོན་དང་སྐྱོལ་འབྲུག་གཞན།	43.906	0.722	43.420
10	བཤོ་བཤའི་ཁེབ་ས།	3,044.690	0.000	3,044.690
10.1	འབྲུག་རྒྱ་མོང་གཞིས་བབྲུང་ལས་རྒྱ་ཚུ།	1,404.040	0.000	1,404.040
10.2	འབྲུག་སྐྱོལ་འབྲུང་སྐྱོལ་མེ་ལས་འཛིན་(དར་ལ་)	1,632.700	0.000	1,632.700
10.3	བཤོ་བཤའི་ཁེབ་ས་གཞན།	4.000	0.000	4.000
11	ཁེབ་ས་ཕྱི་སྐྱོལ་ཡོན།	0.000	0.000	0.000
12	གཞུང་གི་ལས་ཁུངས་ཚུ་ལས་འོང་འབབ།	470.400	79.392	0.000
12.1	འཁོར་ལས་ལས་ཚན།	0.000	0.000	0.000
12.2	ཁྲིམས་སྐྱོལ་འོང་འབབ།	4.673	0.000	4.673
12.3	བདག་སྐྱོང་དང་བདག་བསྐྱོང།	73.607	0.000	73.607
12.4	ཁག་འབབ་ཤོང་འཕེལ་བཞོན་ཚོགས།	70.224	0.000	70.224
12.5	ཞི་བའི་མཁའ་འབྲུག་ལས་ཁུངས།	39.230	0.000	39.230
12.6	མོ་ལོང།	36.040	0.000	36.040

ལྟངས་	འོངས་འབབ་གྱི་འབྲུང་ཁྲུང་སྤྱི་ལོ་	འོངས་འབབ་ཡོངས་བསྡོམས་སྤྱི་ལོ་	ལོག་སྒྲིག་ལྟ་སྤྱི་ལོ་	འོངས་འབབ་ཟེའུ་ལྟ་སྤྱི་ལོ་
12.0	སོ་ནམ།	1.022	0.000	1.022
12.1	ནགས་ཚལ།	23.464	0.000	23.464
12.2	ས་ཚུན་ཚོགས།	9.002	19.103	-9.001
12.3	བོ་ལྷོ་ལྷོ་ས་ཁོངས་/བོ་ལྷོ་ལྷོ་ལྷོ་ལྷོ་ལྷོ་	67.073	0.000	67.073
12.4	ཚོང་དང་བོ་ལྷོ་ལྷོ་ལྷོ་ལྷོ་ལྷོ་ལྷོ་	20.024	0.002	20.022
12.5	ལམ་ལྷོ་དང་ནང་བསྐྱོད་ཚོགས་ཐམས་ཅད།	126.442	0.160	126.382
12.6	ཤེས་རིག།	1.147	0.000	1.147
12.7	གསོ་བ།	26.322	0.000	26.322
12.8	ཞི་བའི་ཐོ་བོ་དང་མི་རྒྱུ་	0.066	0.000	0.066
12.9	མཐའ་འཁོར་གནས་ཀྱི་ ཁྲིམས་འགལ་ཉེས་ཆད།	6.112	0.002	6.110
12.10	འབྲུག་སྤྱི་ཚུལ་བཀའ་འཛིན་ལས་སྡེ།	0.073	0.000	0.073
12.11	འབྲུག་བཟོ་བའི་བཟོ་སྐྲུན་ཚོགས་སྡེ།	1.202	0.000	1.202
12.12	འབྲུག་ཚད་གཞི་བོད་ཚོགས།	2.272	0.000	2.272
12.13	སྤྱི་ཚུལ་ཁྲིམས་དོན་དང་འཛིན།	2.040	0.000	2.040
12.14	ལྷ་གཡོག་འཕྲོད་བསྐྱེད་དང་ཉེ་སྤྱང་བཅའ་ཁྲིམས་ལས་འགལ་བའི་ཉེས་ཆད།	0.140	0.000	0.140
13	གསར་སྐྱབ་འོངས་འབབ།	120.040	0.000	120.040
13.1	གཞུང་གི་རྒྱ་དངོས་བཙོང་བའི་རིན་འབབ།	41.272	0.000	41.272
13.2	སོ་ནམ་ཐོན་སྐྱོད་བཙོང་བའི་རིན་འབབ།	2.022	0.000	2.022
13.3	སོ་ལ་མོའི་གཏོར་ལ་རིན་བསྐྱར་གནས་གོང།	11.236	0.000	11.236
13.4	ཇིབ་སམ་གཏོར་ལ་རིན་བསྐྱར་གནས་གོང།	27.400	0.000	27.400
13.5	བཙོང་བའི་གཞན།	2.022	0.000	2.022
13.6	རིན་བསྐྱར་བོད་ཤོག་བཙོང་བའི་རིན།	0.007	0.000	0.007
14	ལྷ་མིན་འོངས་འབབ་གཞན།	92.044	4.022	88.022
14.1	ཉེ་སྤྱང་བཙོང་བའི་གཞན།	10.064	0.000	10.064
14.2	རྒྱུ་ལོ་ལས་ལས་བཟོན་པའི་ཚབ་ལེན།	12.400	0.000	12.400
14.3	གཞོན་སྐྱོད་དང་ལ་བསྐྱར།	46.022	0.000	46.022
14.4	ཆད་དང་ཚབ་ལེན་གཞན།	4.222	4.602	-0.000
15	ལས་འཛིན་རྒྱ་ལས་སྤྱི་ལོ་ལྷོ་ལྷོ་	2,140.040	0.000	2,140.040
15.1	རྒྱ་གཞུང་གི་སྤྱི་ལོ་ལྷོ་ལྷོ་	1,300.467	0.000	1,300.467

ཡང་	འོངའབབ་གྱི་འབྲུང་ཁྱད་སྤངས།	འོངའབབ་ཡོངས་བསྡོམས།	ལོག་སྒྲིག་	འོངའབབ་ཤེས་ཏིག།
༡༥.༢	སྦྱིན་འགྲུལ་མ་དུལ་གཞན་ལ་སྦྱིན་འགྲུལ་ཏང་བའི་སྦྱིན་	༤༡༠.༣༩༤	༠.༠༠༠	༤༡༠.༣༩༤
	འོངའབབ་བསྡོམས།	༢༤,༥༤༡.༦༡༦	༥༠༧.༤༠༤	༢༤,༠༣༣.༢༡༢

